

ပြည်ထောင်စုသမ္မတ မြန်မာနိုင်ငံတော် အစိုးရ  
စိုက်ပျိုးရေး၊မွေးမြူရေး နှင့် ဆည်မြောင်းဝန်ကြီးဌာန  
ကျေးလက်ဒေသဖွံ့ဖြိုးတိုးတက်ရေးဦးစီးဌာန



လူထုဗဟိုပြုစီမံကိန်း (တတိယနှစ်စက်ဝန်း)

National Community Driven Development Project



ကျေးရွာဖွံ့ဖြိုးရေးအစီအစဉ်

Village Development Plan (VDP)

တွန်းဇံမြို့နယ်၊ ဇမ်ပီးကျေးရွာအုပ်စု၊ ဇမ်ပီးကျေးရွာ

၂၀၂၀ ခုနှစ်

# မာတိကာ

## အကြောင်းအရာ

## စာမျက်နှာ

၁။	မြို့နယ်ပြမြေပုံ	၃
၂။	ကျေးရွာအုပ်စုမြေပုံ	၃
၃။	ကျေးရွာအုပ်စုတွင်ပါဝင်သောကျေးရွာများစာရင်း	၃
၄။	ကျေးရွာသမိုင်းကြောင်း (ကျေးရွာအခြေခံအချက်အလက်များ)	၄
၅။	လူထုပူးပေါင်းဝင်သော လူမှုဆန်းစစ်ခြင်းနှင့် အကဲဖြတ်ခြင်း လုပ်ငန်းစဉ် (PSA/PRA) အကျဉ်းချုပ်ဇယား	၅
၆။	လူမှုရေးနှင့် အရင်းအမြစ်ပြမြေပုံ	၆
၇။	လူမှုရေးနှင့် အရင်းအမြစ်ပြမြေပုံသုံးသပ်ချက်	၆
၈။	ဥစ္စာနေကြွယ်ဝမှုအဆင့် သတ်မှတ်ချက်ပြပုံ	၇
၉။	ဥစ္စာနေကြွယ်ဝမှုအဆင့် သတ်မှတ်ချက်ဇယားသုံးသပ်ချက်	၇
၁၀။	အရင်းအမြစ်အသုံးပြုမှု နှင့် ထိန်းချုပ်မှု	၈
၁၁။	အရင်းအမြစ်အသုံးပြုမှုနှင့် ထိန်းချုပ်မှု သုံးသပ်ချက်	၈
၁၂။	ရာသီခွင်ပြဇယား	၉
၁၃။	ရာသီခွင်ပြဇယားသုံးသပ်ချက်	၉
၁၄။	ပင့်ကူအိမ်ပြပုံ (ကျား/မ)	၁၀
၁၅။	ပင့်ကူအိမ် သုံးသပ်ချက် (ကျား/မ)	၁၁
၁၆။	အဖွဲ့အစည်းချိတ်ဆက်မှုပြပုံ	၁၂
၁၇။	အဖွဲ့အစည်းချိတ်ဆက်မှုပြပုံသုံးသပ်ချက်	၁၂
၁၈။	အမျိုးသမီး၊ အမျိုးသားများ ၏ အခက်အခဲပြဿနာများ	၁၃
၁၉။	အမျိုးသမီး၊ အမျိုးသား ၏ မျှော်မှန်းချက်	၁၃
၂၀။	ဦးစားပေးလုပ်ငန်းများရွေးချယ်ခြင်းဇယား	၁၄
၂၁။	ကျေးရွာအခြေခံအချက်အလက်များ (ပုံစံ-၁)	၁၅-၂၅
၂၂။	စီမံကိန်းစက်ဝန်းအချိန်ဇယား (ပုံစံ-၂)	၂၆၊ ၂၈
၂၃။	ကျေးရွာဖွံ့ဖြိုးရေးဦးစားပေးအစီအစဉ် (ပုံစံ-၃)	၂၉-၃၈
၂၄။	အစည်းအဝေးမှတ်တမ်းများ	၃၉-၄၂
၂၅။	ကဏ္ဍအလိုက်ဦးစားပေးဖွံ့ဖြိုးရေးလုပ်ငန်းစဉ်များ	၄၃၊ ၄၅
၂၆။	ကျေးရွာဖွံ့ဖြိုးရေးအစီအစဉ်ဆောင်ရွက်မှု မှတ်တမ်းခါတ်ပုံများ	၄၆၊ ၄၇

၁။ တွန်းခံမြို့နယ်ပြမြေပုံ

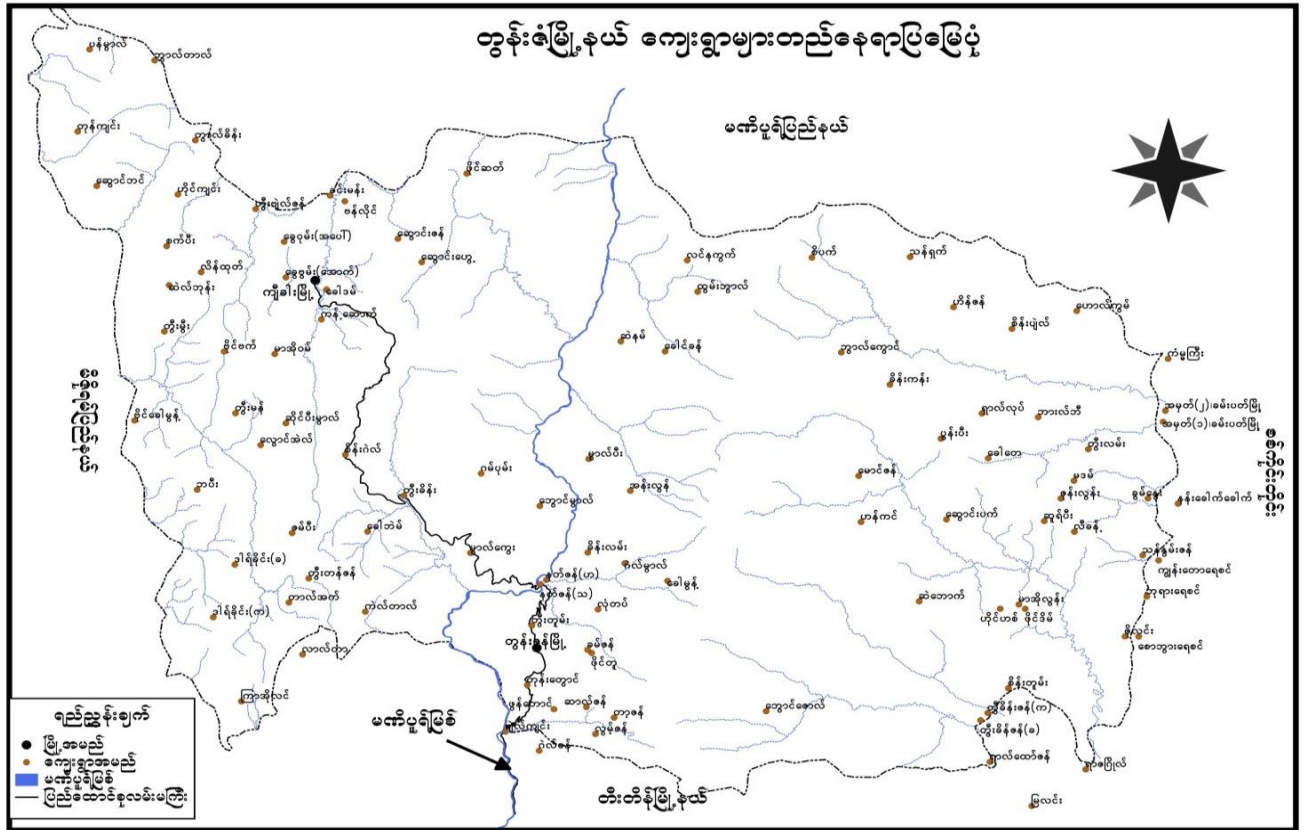

၂။ ကျေးရွာအုပ်စုပြမြေပုံ

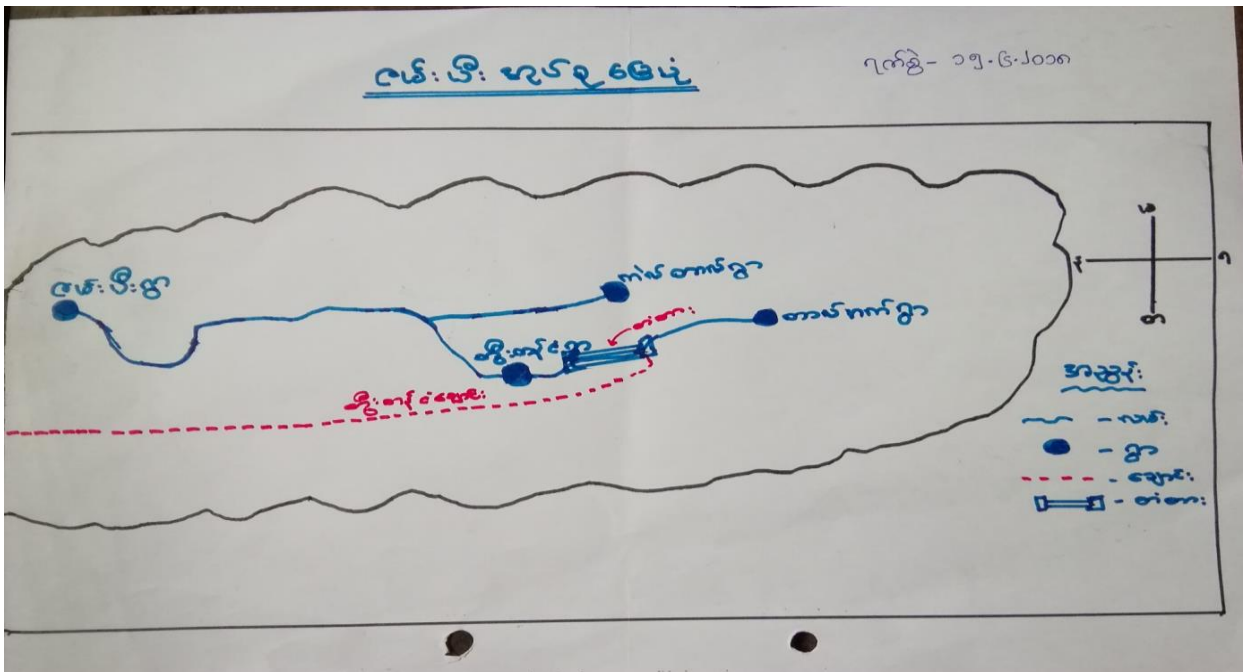

၃။ ကျေးရွာအုပ်စုတွင်ပါဝင်သော ကျေးရွာများစာရင်း

- (၁) ဇယ်ပီး
- (၂) တာလ်အက်
- (၃) တွီးတန်ဇန်
- (၄) ကဲလ်တာလ်

၄။ ကျေးရွာသမိုင်းကြောင်း (ကျေးရွာအခြေခံအချက်အလက်များ)

ကမ်းဖိုးကျေးရွာအသမိုင်းကြောင်း      ရက်စွဲ- ၁၄.၆.၂၀၁၁

ကမ်းဖိုးကျေးရွာကို ၁၉၀၆ ခုနှစ်တွင် ဦး ကျီးတွေ (Pu Kwi Tsu) ဦး စခင် ဂဠု (Pu Khom Gon)၊ ဦး စခင် ဇွန် (Pu Khom Nok) ဦး ဂယ်စတံး (Pu Lam Khaat)၊ ဦး ဂဠုအောင် (Pu Gon Aung) ဦး ဇွန်လှိုင် (Pu Khun Lwin)၊ ဦး ဒါရ်စခင် (Pu Dah Khom) ဦး စခင်စွန်း (Pu Khom Sun) တို့က စတင်တည်ထောင်ခဲ့ပါသည်။

ကမ်းဖိုးဟု ခေါ်ရာ မြင်းအကြောင်းရင်းမှာ- ကျေးရွာအဝန်းထိပ်တွင် ငြေးစည်ကြီးတစ်လုံးထား၍ အကျဉ်းကြောင်းရှိလာပါက ဒါရ်စခင်ကျေးရွာနှင့် အဆက်အသွယ်ပြုလုပ်ရန် အချက်မရှိမီပစ္စည်း အဖြစ် ကျေးရွာကို ဆောင်းစတင်ခဲ့သောကြောင့် ကမ်းဖိုးဟု ခေါ်ဆိုခဲ့ပါသည်။

၁၉၄၁ ခုနှစ်တွင် မူလတန်းကျောင်း ခေါ်ရာ ဤမြို့ ၂၀၁၇ ခုနှစ်တွင် အလယ်တန်းကျောင်း ခေါ်ရာရှိခဲ့ပါသည်။

ADRA အဖွဲ့      ၂၀၁၆

၁၉၉၆ ခုနှစ်တွင် စောကဝန်းကျေး ဆယ်ယူပေးပါသည်။ ကမ်းဖိုးကျေးရွာသည် စားထုတ်ရေးအတွက် လယ်ယာနှင့် အေးဒေယာလုပ်ငန်း ခေါ်လုပ်ကြပါသည်။



၅။ လူထုပူးပေါင်းပါဝင်သော လူမှုဆန်းစစ်ခြင်း နှင့် အကဲဖြတ် ဆန်းစစ်ခြင်း နှင့် အကဲဖြတ်ခြင်းလုပ်ငန်း (PSA/PRA)

၅။ လူထုပူးပေါင်းပါဝင်သော လူမှုဆန်းစစ်ခြင်း နှင့် အကဲဖြတ်ခြင်း လုပ်ငန်းစဉ် (PSA/PRA) အကျဉ်းချုပ်ဇယား  
 ကျေးရွာ အမည် - ဂါးခြံ၊ ငြိမ်  
 အုပ်စု အမည် - ဂါးခြံ၊ ငြိမ်

စဉ်	အကြောင်းအရာ	ရက်စွဲ	ဦးတည်အုပ်စု	တက်ရောက်သူ			အဓိက ဆွေးနွေးချက်များ
				ကျား	မ	ပေါင်း	
၁	လူမှုရေး နှင့် အရင်းအမြစ်ပြု မြေပုံ	၀၄.၃.၂၀၂၀	အုပ်ချုပ်ရေးမှူး၊ ရပ်မိရပ်ဖများ၊ ချမ်းသာ၊ အလယ် အလတ်၊ နွမ်းပါး၊ အနွမ်း ပါးဆုံး၊ လူငယ် အုပ်စုများ၊ ထိခိုက်လွယ် အုပ်စု၊ အမျိုး သမီးအဖွဲ့	၈	၆	၁၄	အိမ်များ၊ အခြေခံ အဆောက်အအုံများ၊ လမ်းပန်းဆက်သွယ်ရေး၊ လယ်ယာမြေများ၊ မြစ်ချောင်းများ၊ တောင်ကုန်း/တောင်တန်းများ
၂	ဥစ္စာဓန ကြွယ်ဝမှု အဆင့် သတ်မှတ်ချက်	၀၄.၃.၂၀၂၀	အုပ်ချုပ်ရေးမှူး၊ ရပ်မိရပ်ဖများ၊ ချမ်းသာ၊ အလယ် အလတ်၊ နွမ်းပါး၊ အနွမ်း ပါးဆုံး၊ လူငယ် အုပ်စုများ၊ ထိခိုက်လွယ် အုပ်စု၊ အမျိုး သမီးအဖွဲ့	၈	၆	၁၄	ကွဲပြားသော လူမှု စီးပွားရေး၊ အမျိုးအစားများ၊ အမျိုးသား များ နှင့် အမျိုးသမီးများ ၏ မတူကွဲပြားသော အသုံး ပြုစွဲနှင့် အရင်းအမြစ်များ၊ ပိုင်ဆိုင်မှု အခြေအနေများ
၃	ပိုင်ဆိုင်မှု သုံးသပ်ခြင်း	၀၄.၃.၂၀၂၀	အုပ်ချုပ်ရေးမှူး၊ ရပ်မိရပ်ဖများ၊ ချမ်းသာ၊ အလယ် အလတ်၊ နွမ်းပါး၊ အနွမ်း ပါးဆုံး၊ လူငယ် အုပ်စုများ၊ ထိခိုက်လွယ် အုပ်စု၊ အမျိုး သမီးအဖွဲ့	၁၁	၁၅	၂၆	အမျိုးသမီးများ နှင့် အမျိုးသားများပိုင်ဆိုင်ပြီး ထိန်းချုပ်ထားသည့် ပိုင်ဆိုင်မှု (သို့) အရင်းအမြစ်များ၏ ဦးစားပေး များ နှင့် လိုအပ်ချက်များ ကွဲပြားခြားနားခြင်း
၄	ရာသီခွင်ပြဇယား	၀၄.၃.၂၀၂၀	အုပ်ချုပ်ရေးမှူး၊ ရပ်မိရပ်ဖများ၊ ချမ်းသာ၊ အလယ် အလတ်၊ နွမ်းပါး၊ အနွမ်း ပါးဆုံး၊ လူငယ် အုပ်စုများ၊ ထိခိုက်လွယ် အုပ်စု၊ အမျိုး သမီးအဖွဲ့	၈	၆	၁၄	ရာသီဥတု၊ စိုက်ပျိုးရေး သီးနှံများ၊ နေ့စားလုပ်ငန်းများ၊ မွေးမြူရေးလုပ်ငန်း၊ အစား အစာ ရရှိမှုများ၊ သဘာဝ ဘေးအန္တရာယ်ကျရောက်သည့် အချိန်များနှင့် ပွဲတော်များ
၅	ပင်းကူအိမ် သုံးသပ်ခြင်း	၀၄.၃.၂၀၂၀	အုပ်ချုပ်ရေးမှူး၊ ရပ်မိရပ်ဖများ၊ ချမ်းသာ၊ အလယ် အလတ်၊ နွမ်းပါး၊ အနွမ်း ပါးဆုံး၊ လူငယ် အုပ်စုများ၊ ထိခိုက်လွယ် အုပ်စု၊ အမျိုး သမီးအဖွဲ့	၁၁	၁၅	၂၆	အမျိုးသားများနှင့် အမျိုးသမီးများ တန်းတူ အခွင့် အရေး ရရှိမှု နှင့် မရရှိသည့် အကြောင်း အရင်းများ
၆	စင်းပုံစံ	၀၄.၃.၂၀၂၀	အုပ်ချုပ်ရေးမှူး၊ ရပ်မိရပ်ဖများ၊ ချမ်းသာ၊ အလယ် အလတ်၊ နွမ်းပါး၊ အနွမ်း ပါးဆုံး၊ လူငယ် အုပ်စုများ၊ ထိခိုက်လွယ် အုပ်စု၊ အမျိုး သမီးအဖွဲ့	၁၁	၁၅	၂၆	ကျေးရွာအတွင်းနှင့် ပြင်ပရှိ အဖွဲ့အစည်းများ မည်ကဲ့သို့ သော လုပ်ငန်းများအတွက် မည့်သည့် အဖွဲ့များ နှင့် ချိတ်ဆက်လုပ်ကိုင်မှု











၁၂။ ရာသီခွင်ပြဇယား

**ရာသီခွင်ပြဇယား**

အုပ်စု - ကမ်းပိုး  
ကျေးရွာ - ကမ်းပိုး

၇က်စွဲ - ၁၇. ၃. ၂၀၂၀

အကြောင်းအရာ	Jan	Feb	March	April	May	Jun	July	Aug	Sep	Oct	Nov	Dec
တောယာလှယ်ငှက်	ထင်းရှု	ထင်းရှု	တောယာ ခွီ	ပျိုစေ ခွီ	ပေါင်းရှင် (ဝတယ)	ပေါင်းရှင် (ခန္တိယ)	ပေါင်းရှင် (တတိယ)	ရဲတဲးခွီ ဖြောင့်စုံ	ရဲတဲးခွီ (ခေပျိုစုံ)	ရဲတဲးခွီ (ခေပျိုစုံ)	ရဲတဲးခွီ စပါး	တောယာ ခွီ
ရာသီဥတု												
လမ်းပန်းဆက်သွယ်ရေး	ကောင်း	ကောင်း	ကောင်း	ကောင်း	ကောင်း	ခက်ခဲ	ခက်ခဲ	အားပြန် ခက်ခဲ	အားပြန် ခက်ခဲ	ခက်ခဲ	ကောင်း	ကောင်း
ရောဂါဖြစ်ပွားမှု	-	-	ရောဂါခွီ	ဝမ်းရောဂါ	ဝမ်းရောဂါ	-	ရောဂါခွီ	ရောဂါခွီ	-	ရောဂါခွီ	ရောဂါခွီ	ရောဂါခွီ
ပွဲတော်များ	နှစ်သစ်ကူး (အစုပွဲ)	ပိုတီအရင် ဘုရား	ဘာသာ ပျဉ်းစုံ	ဗုဒ္ဓ နေ့	-	-	-	-	-	အိန်ဒါ (ရိုးရာ)	-	အိန်ဒါ (Xmas)
ဝင်ငွေ / ထွက်ငွေ	ဝင်ဝင် ထွက်ထွက်	ဝင်ဝင် ထွက်ထွက်	ဝင်ဝင် ထွက်ထွက်	ဝင်ဝင် ထွက်ထွက်	ဝင်ဝင် ထွက်ထွက်	ဝင်ဝင် ထွက်ထွက်	ဝင်ဝင် ထွက်ထွက်	ဝင်ဝင် ထွက်ထွက်	ဝင်ဝင် ထွက်ထွက်	ဝင်ဝင် ထွက်ထွက်	ဝင်ဝင် ထွက်ထွက်	ဝင်ဝင် ထွက်ထွက်

ပါဝင်ဆွေးနွေးသူ → ကျား - ၈ ဦး    မ - ၆ ဦး    ပေါင်း - ၁၄ ဦး

၁၃။ ရာသီခွင်ပြဇယားသုံးသပ်ချက်

**ရာသီခွင်ပြဇယား**  
**ဆွေးနွေးခြင်းနှင့် ဆန်းစစ်ခြင်း**

အုပ်စု - ကမ်းပိုး  
ကျေးရွာ - ကမ်းပိုး

၇က်စွဲ - ၁၇. ၃. ၂၀၂၀

- ကမ်းပိုးကျေးရွာသည် တောယာလှယ်ငှက်ကို အဓိက လုပ်ကိုင်ကြပါသည်။ March လမှ Nov လ အထိ တောယာလှယ်ကြပါသည်။
- လမ်းပန်းဆက်သွယ်ရေးမှာ Jun လမှ Oct လ အထိ ခက်ခဲပြီး Aug လ နှင့် Sep လ အတွက် အားပြန်ခက်ခဲနေပါသည်။
- ကမ်းပိုးကျေးရွာတွင် ဖြစ်ပွားခဲ့သော ရောဂါများမှာ - ရောဂါခွီ၊ ဝမ်းရောဂါ၊ ခေါင်းရောဂါ စသည်တို့ ရောဂါများ ဖြစ်ပွားခဲ့ပါသည်။
- ပွဲတော်များမှာ - Jan လ (နှစ်သစ်ကူး)၊ Feb လ (ဘုရားနေ့)၊ March လ (ဘာသာပျဉ်းစုံ)၊ April လ (Easter Sunday၊ ရှမ်းဆောင်းပွဲ)၊ Oct လ (အိန်ဒါ)၊ Dec လ (အိန်ဒါ) များ ကျင်းပနေကြပါသည်။
- ဝင်ငွေအမျိုးအစားများမှာ - Sep လ၊ Oct လ၊ Nov လ၊ Dec လ များ ဖြစ်ပြီး ဝင်ငွေအမျိုးအစားများမှာ - Jan လ၊ Feb လ၊ March လ၊ April လ၊ Jun လ၊ Oct လ နှင့် Dec လ များ ဖြစ်ပါသည်။

ပါဝင်ဆွေးနွေးသူ  
ကျား - ၈  
မ - ၆  
ပေါင်း - ၁၄

၁၄။ ပင့်ကူအိမ်ပြပုံ (ကျား/မ)

အမျိုးသား

အမျိုးသမီး

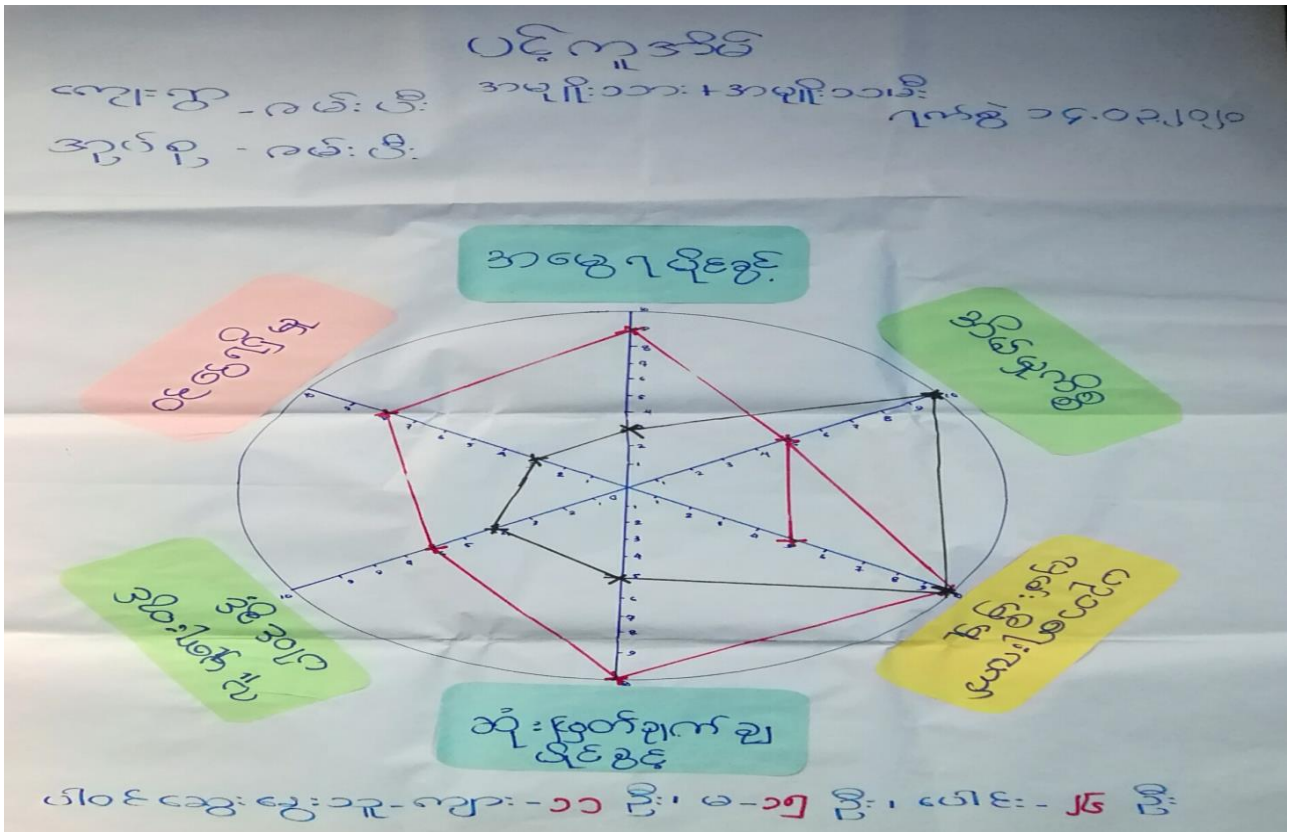
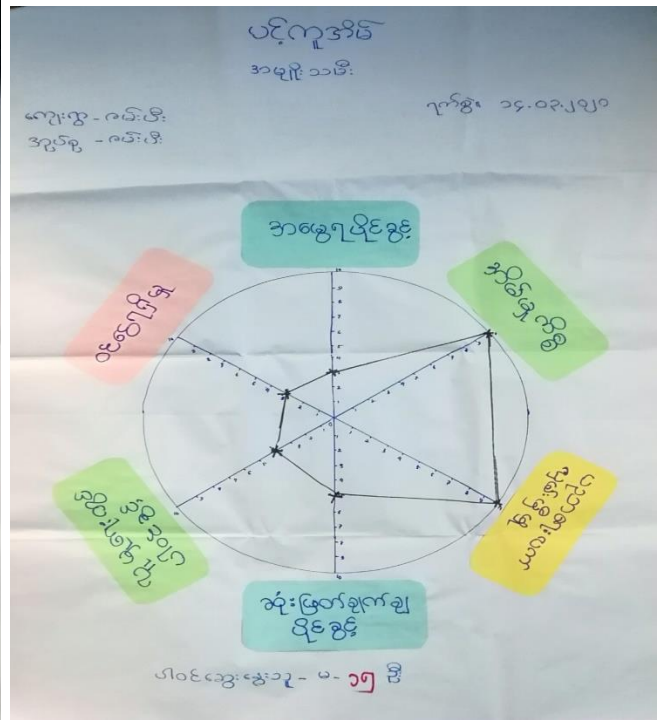
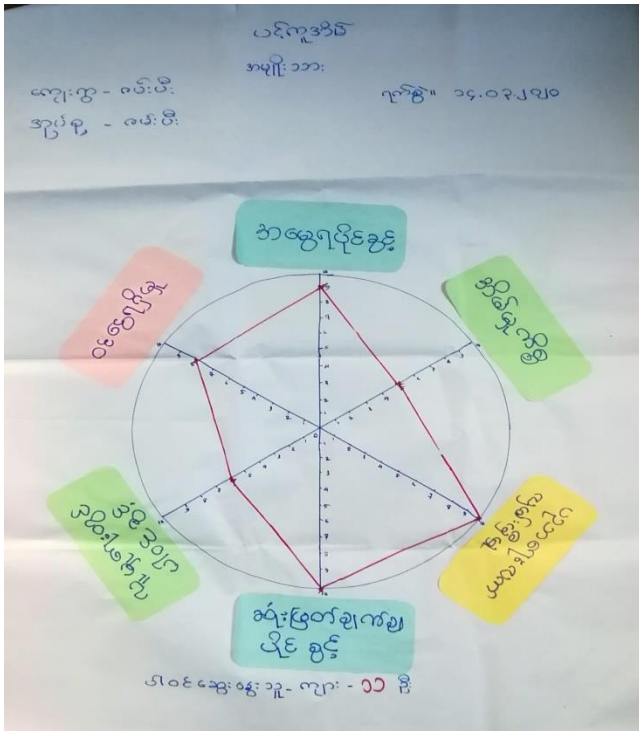



၁၅။ ပင့်ကူအိမ်ပြပုံ (ကျား/မ) သုံးသပ်ချက်

ပင့်ကူအိမ်  
မွေးမွေးခြင်းနှင့်ဆုံးစစ်ခြင်း

အုတ်စု - ကမ်းတီး  
ကျေးရွာ - ကမ်းတီး

ရက်စွဲ - ၁၄. ၃. ၂၀၂၀

- 📌 ကမ်းတီးကျေးရွာတွင် ပင့်ကူအိမ်ကို အချက် (၆) ချက်နှင့်မွေးမွေးကြပါသည်။ အမွေရ ပိုင်ခွင့်၊ ဒုတိယကိစ္စ၊ ပညာရေး၊ ဆက်လျှမ်းဖွံ့ဖြိုးမှု၊ ဆုံးဖြတ်ချက်ချ ပိုင်ခွင့်၊ ယူမှုရေးနှင့် ဝါဝင်ခွင့်၊ ဝင်ငွေ ရရှိမှု စသော အချက်များ ဖြစ်ကြသည်။
- 📌 အမွေရ ပိုင်ခွင့်၊ ဝင်ငွေရရှိမှု၊ ဆုံးဖြတ်ချက်ချ ပိုင်ခွင့် စသော အချက်များတွင် အမျိုးသမီး များ အားနည်းနေပါသည်။ အမွေရ ပိုင်ခွင့် သည် နီးရာစေ့ထုံးစံအတိုင်း အမျိုးသားများက အမွေရ ပိုင်ခွင့် ရှိခြင်းပေး ဖြစ်ပါသည်။ ဆုံးဖြတ်ချက်ချ ပိုင်ခွင့်လည်း စေ့ထုံးစံနှင့် အာသာ ရေး စာရ စောင့်လည်း ဖြစ်ပါသည်။ ဝင်ငွေရရှိမှုမှာ အမျိုးသမီး များ အထွက်အလုပ် ပေးနိုင်အောင် အလမ်းများ ပေးသော ကြောင့် ဖြစ်ပါသည်။
- 📌 အမျိုးသမီး များသည် ဒုတိယကိစ္စ မှာ အမြဲညီအစ်ကိုများ ကဲ့ရဲ့ ရှေးသေသည်။
- 📌 ပညာရေး၊ ဆက်လျှမ်းဖွံ့ဖြိုးမှု၊ ယူမှုရေးတွင် ဝင်ငွေနှင့် အမျိုးသားများနှင့် ဝန်ဆောင်မှု နှိုင်းယှဉ် ဖြစ်နေပါသည်။

ဝါဝင်ခွင့်ပေးမှု → ကျား - ၇၁ မ - ၁၅ ခေါင်း - ၂၆







၂၀။ ဦးစားပေးလုပ်ငန်းများရွေးချယ်ခြင်းအယား

အမျိုးသား

အမျိုးသမီး

အမျိုးသား အဖွဲ့မှ တင်ပြထားသော ကျေးဇူးစာ  
 ဖွဲ့စည်းရေးလုပ်ငန်းများ  
 ကျေးဇူး - ဝမ်းပီး ရက်စွဲ၊ ၁၅.၀၃.၂၀၂၀  
 အဖွဲ့ဝင် - ဝမ်းပီး  
 ၁။ ကျေးဇူးလျှောက်ခံ  
 ၂။ တို့က်နယ်ဆေးရုံ  
 ၃။ မိုက်ပျိုးကျေးအတွက် ငွေကြေး  
 ၄။ မွေးမြူရေးအတွက် ငွေကြေး  
 ၅။ ကျောင်း ဖြစ်စဉ် ချိတ်  
 ၆။ ပညာရေး ဝန်ထမ်း  
 ၇။ ကျန်းမာရေး ဝန်ထမ်း  
 ၈။ ဣပတ်လမ်း  
 ၉။ ကျေးဇူးပြုပေးခြင်း  
 ဂါဝင်ဆွေးနွေးသူ ကျား - ၂၂ ဦး

အမျိုးသမီး အဖွဲ့မှ အဆိုပြုတင်ပြထားသော  
 ကျေးဇူးစာ ဖွဲ့စည်းရေး လုပ်ငန်းများ  
 ကျေးဇူး - ဝမ်းပီး ရက်စွဲ၊ ၁၅.၀၃.၂၀၂၀  
 အဖွဲ့ဝင် - ဝမ်းပီး  
 ၁။ ကျေးဇူးလျှောက်ခံ  
 ၂။ တို့က်နယ်ဆေးရုံ  
 ၃။ မိုက်ပျိုးကျေးအတွက် ငွေကြေး  
 ၄။ မွေးမြူရေးအတွက် ငွေကြေး  
 ၅။ ကျေးဇူးပြုပေးခြင်း  
 ၆။ အမျိုးသမီးများ လက်မှုသင်တန်း  
 ဂါဝင်ဆွေးနွေးသူ - ၈-၂၁ ဦး

ဝမ်းပီး ကျေးဇူးစာ အဆိုပြုတင်ပြထားသော  
 ဦးစားပေးလုပ်ငန်းစဉ်များ အဆင့်  
 သတ်မှတ်ခြင်း

စဉ်	လုပ်ငန်းစဉ်အမည်	အဆိုပြု တင်ပြသူ	ဝန်ပေးရန် ရက်စွဲ	မူ အရေ အတွက်	အဆင့်
၁	ကျေးဇူးလျှောက်ခံ	ကျား + ၈	၈၀၀ ဝန်ပေး	၁၆	၇
၂	တို့က်နယ်ဆေးရုံ	ကျား + ၈	၆၀၀ ဝန်ပေး	၇၆	၁
၃	မိုက်ပျိုးကျေးအတွက် ငွေကြေး	ကျား + ၈	၁၈၀ ဝန်ပေး	၁၀	၆
၄	မွေးမြူရေးအတွက် ငွေကြေး	ကျား + ၈	၁၈၀ ဝန်ပေး	၇	၁၀
၅	ကျောင်း ဖြစ်စဉ် ချိတ်	ကျား	၆၅၀ ဝန်ပေး	၄၂	၃
၆	ပညာရေး ဝန်ထမ်း	ကျား		၂၀	၅
၇	ကျန်းမာရေး ဝန်ထမ်း	ကျား		၁၈	၆
၈	ဣပတ်လမ်း	ကျား	၈၅၀ ဝန်ပေး	၃၂	၄
၉	ကျေးဇူးပြုပေးခြင်း	ကျား + ၈	၇၂ ဝန်ပေး	၅၃	၂
၁၀	အမျိုးသမီးများ လက်မှုသင်တန်း	မ		၅	၈

ဂါဝင်ဆွေးနွေးသူ - ကျား - ၂၂ ဦး၊ မ - ၂၁ ဦး၊ စုစုပေါင်း - ၄၃ ဦး

၂၁။ ကျေးရွာအခြေခံအချက်အလက်များ

ပထမနှစ်စက်ဝန်း(၂၀၁၈)

ပုံစံ - ၈ - ၁ ကျေးရွာအခြေခံအချက်အလက်များ (Form PC 1)

လက်ညှိနှိုင်းမှုကိစ္စများ	ကျေးရွာတစ်ရွာသို့	ပထမဆုံးပိတ်ဆက်ခရီး	သွားရောက်သောအခါ	လူထုစည်းရုံးရေးမှူးသည်
ကျေးရွာ ခေါင်းဆောင်များအား	ကျေးရွာအချက်အလက်များကို	ပေတ္တာရ	ပိတ်ဆို့ တောင်းခံရသည်။	ဤအချက်အလက်များကို
စီမံကိန်း	ပိတ်ဆက်အစည်းဝေးမတိုင်မီ	တောင်းခံရမည်။	စီမံကိန်းပိတ်ဆက်အစည်းဝေးတွင်	လူထုစည်းရုံးရေးမှူးသည်
ဤအချက်အလက်များအား	စစ်ဆေးပြီး	မှန်ကန်အောင်ပြုလုပ်ရမည်။	ပြီးနောက်တွင်	လူထုစည်းရုံးရေးမှူးမှ
ထုတ်ပေးအချက်အလက်ထဲသို့	Tablets မှ	တဆင့်	ဖြည့်သွင်းရမည်။	
ကျေးရွာခေါင်းဆောင် အမည်	ကျေးရွာခေါင်းဆောင်၏ ဖုန်းနံပါတ်	လူထုစည်းရုံးရေးမှူး၏ အမည်		
၆၅၈ ကျိန် အင်း ၂၀၁၉	၀၇၄၅၆၇၂၇၇၃၆	၆၅၈၇၅၆၇၅၆၇၅		
မြည်နယ်တိုင်းဒေသကြီး	ခရိုင်	မြို့နယ်	ဇွန်	ကျေးရွာအုပ်စု
				ကျေးရွာ

က။ လူဦးရေ	လူမျိုးစု	အိမ်ထောင်စု အရေအတွက်	ကိုးကွယ်သည့်ဘာသာ	အိမ်ထောင်စု အရေအတွက်
လူမျိုးစု (၁) -----	ကိုးစီး	၁၀၂	ဘာသာ (၁) -----	၁၀၂
လူမျိုးစု (၂) -----			ဘာသာ (၂) -----	
လူမျိုးစု (၃) -----			ဘာသာ (၃) -----	
လူမျိုးစုစေ့ -----			ဘာသာစေ့ -----	
အခြား -----				
		အရေအတွက်		
မသန်စွမ်းသူများ		၁၆		
သက်ကြီးရွယ်အိုများ (၆၅ နှစ် နှင့် အထက်)		၂၇		
စင်ဘေးရောင်				

	အမျိုးသား (အရေအတွက်)	အမျိုးသမီး (အရေအတွက်)
လူဦးရေ		
လူမျိုးစု (၁) -----	၇၁၅	၇၃၉
လူမျိုးစု (၂) -----		
လူမျိုးစု (၃) -----		
အခြား -----		
အိမ်ထောင်စုဦးစီး	၉၃	၉

(ခ) အခြေခံအထောက်အအံ့ အသုံးအဆောင်များ

စာသင်ကျောင်း	အမှတ် ခြံမိ	ကျန်းမာရေး	အမှတ် ခြံမိ	ဘာသာရေး အထောက် အအံ့များ	အမှတ် ခြံမိ
မူလကျောင်း	<input checked="" type="checkbox"/>	တိုက်နယ်ဆေးရုံ	<input type="checkbox"/>	စေတီ	<input type="checkbox"/>
မူလတန်းကျောင်း	<input checked="" type="checkbox"/>	ကျန်းမာရေးဌာန	<input type="checkbox"/>	ဘုန်းကြီးကျောင်း	<input type="checkbox"/>
မူလလွန်ကျောင်း	<input checked="" type="checkbox"/>	ကျန်းမာရေးဌာန	<input type="checkbox"/>	ဟိန္ဒူဘုရားကျောင်း	<input type="checkbox"/>
အလယ်တန်းကျောင်း	<input checked="" type="checkbox"/>	ဆေးပေးခန်း	<input checked="" type="checkbox"/>	ခရစ်ယာန်ကျောင်း	<input checked="" type="checkbox"/>
လယ်လွန်ကျောင်း	<input type="checkbox"/>	အခြား	<input type="checkbox"/>	ဗလီ	<input type="checkbox"/>
အထက်တန်းကျောင်း	<input type="checkbox"/>			အခြား	<input type="checkbox"/>
အခြား	<input type="checkbox"/>				
မှတ်ချက်		မှတ်ချက်		မှတ်ချက်	

(ဂ) ကျွမ်းကျင်သူများမှတ်တမ်း (ကျေးရွာတွင်နေထိုင်သော သို့မဟုတ် တခြားရွာမှလာရောက်သော ကျွမ်းကျင်သူများ)

(ခ) စာသင်ကျောင်း			(ဂ) ကျန်းမာရေး			(င) လက်မှုပညာရှင်		
	ရွာတွင်နေ ထိုင်သူ	အခြားရွာမှ လာသူ		ရွာတွင်နေ ထိုင်သူ	အခြား ရွာမှ လာသူ		ရွာတွင် နေထိုင်သူ	အခြားရွာ မှလာသူ
မူလတန်းပြဆရာ/မ	<input checked="" type="checkbox"/>	<input checked="" type="checkbox"/>	ဆရာလန်	<input type="checkbox"/>	<input type="checkbox"/>	လက်သမား	<input checked="" type="checkbox"/>	<input type="checkbox"/>
အထက်တန်းပြဆရာ/မ	<input type="checkbox"/>	<input type="checkbox"/>	လက်ထောက် ကျန်းမာရေးမှူး	<input type="checkbox"/>	<input type="checkbox"/>	ပန်းချီ	<input type="checkbox"/>	<input type="checkbox"/>
အလယ်တန်းပြဆရာ/မ	<input checked="" type="checkbox"/>	<input checked="" type="checkbox"/>	အမျိုးသမီးကျန်းမာရေး ဆရာမ	<input type="checkbox"/>	<input type="checkbox"/>	လှုပ်စစ်ကျွမ်းကျင် မီးသမား	<input type="checkbox"/>	<input type="checkbox"/>
မူကြံဆရာ/မ	<input checked="" type="checkbox"/>	<input type="checkbox"/>	ဘားစွားဆရာမ	<input checked="" type="checkbox"/>	<input type="checkbox"/>	ရေပိုက်ချယ်သူ	<input type="checkbox"/>	<input type="checkbox"/>
အခြား	<input type="checkbox"/>	<input type="checkbox"/>	ပြည်သူ့ကျန်းမာရေးလုပ်သား	<input type="checkbox"/>	<input type="checkbox"/>	စက်ပြင်ဆရာ	<input checked="" type="checkbox"/>	<input type="checkbox"/>
မှတ်ချက်			မှတ်ချက်			မှတ်ချက်		

(ဃ) ကျေးရွာသို့ ရောက်ရှိနိုင်သည့် လမ်းအခြေအနေ / ကျေးရွာတစ်ရွာသည် ၎င်း၏ ကျေးရွာအုပ်စုနှင့် ဆက်သွယ်ထားသော လမ်းအခြေအနေ (အောက်ပါတို့ကိုပိုင်းပါ)

ကျောက်ကြမ်းလမ်း      ကတ္တရာလမ်း      ကွန်ကရစ်လမ်း      မော်တော်ဆိုင်ကယ်လမ်း  
 ကျောက်စင်းလမ်း      မြေသားလမ်း      လူသွားလမ်း      အခြား \_\_\_\_\_

(င) ကျေးရွာဖွံ့ဖြိုးမှုစီမံချက်

(၁) လူထုဗဟိုပြုစီမံကိန်းမစတင်မီ ဤကျေးရွာတွင်ကျေးရွာဖွံ့ဖြိုးမှု စီမံချက်ရှိခဲ့ပါသလား?

ပိုင်းပါ  
 ရှိပါသည် / မရှိပါ / မသိပါ

(၂) ရှိခဲ့ပါလျှင် ဤစီမံချက်ကို မည်သည့် ခုနှစ်တွင်ပြင်ဆင်ခဲ့ပါသနည်း?

နှစ်- ၂၀၁၄ / မသိပါ

(၃) ဤစီမံချက်ကို ခြုံငုံဖယ်ဖျက်သည်ပြုခဲ့ပါသလား?

ပြုခဲ့ပါသည် / မပြုခဲ့ပါ / မသိပါ



(စ) ခရီးအကွာအဝေး

(၁) ဤကျေးရွာ၏ဝဟ်မှ ၎င်းကျေးရွာအုပ်စု၏ဝဟ်အထိ ခရီးပိုင်မည်မျှကွာဝေးသနည်း? ပိုင်--၀--/မသိပါ

(၂) ဤကျေးရွာမှ ၎င်းကျေးရွာအုပ်စုဝဟ်အထိ သွားလာရာတွင်ကြာမြင့်သည့်အချိန်။

ခြောက်သွေ့ရာသီတွင်ကြာချိန်-----၀----- ထော်လာရုံ/မော်တော်ဆိုင်ကယ်/ခြေလျင်/လား/မော်တော်ဘုတ်/  
အခြား -----

ပိုးရာသီတွင်ကြာချိန်-----၀----- ထော်လာရုံ/မော်တော်ဆိုင်ကယ်/ခြေလျင်/လား/မော်တော်ဘုတ်/  
အခြား -----

(ဆ) မတ်ဝန်းကျင်ဆိုင်ရာ သဘာဝဘေးအန္တရာယ်

ဤကျေးရွာတွင် ရေကြီးခြင်းကဲ့သို့ သဘာဝဘေးအန္တရာယ်ကျရောက်ဖူးခြင်း ရှိပါသလား။

မရှိပါ  ရှိပါသည် ရှိလျှင်ဖော်ပြပါ စတုရန်းမီတာ-----

(ဇ) ကျေးရွာတွင် ဖွဲ့စည်းထားသော အဖွဲ့အစည်းများ

လူထုဝဟ်ပြုစီမံကိန်းမဟိုင်မီ ဤကျေးရွာတွင် ကျေးရွာဖွံ့ဖြိုးရေးအတွက် အစိုးရ (သို့) ရွာသားများကိုယ်တိုင်(သို့) စီမံကိန်းတစ်ခုခုမှ ဖွဲ့စည်းထားသည့် အဖွဲ့အစည်းများရှိပါသလား။

(၁) သ.ခ.ဝါ.ဟ.မ.၊ အစိုးရအဖွဲ့

(၂) သ.ခ.ဝါ.ဟ.မ. (ငှာစေ့)

(ဈ) အထွေထွေအုပ်ချုပ်ရေး ဦးစီးဌာန (GAD) မှ မှတ်တမ်းတင်ထားခြင်း

ဤကျေးရွာသည် အထွေထွေအုပ်ချုပ်ရေး ဦးစီးဌာန (GAD) မှ မှတ်တမ်းတင်ထားမှု ရှိပါသလား။

မရှိပါ  ရှိပါသည်

ကျေးရွာခေါင်းဆောင်

အမည် ဒေါ် ကျိုက် ခွင် ခွင်

လက်မှတ် ☞ နေ့. ၇.၆.၂၀၁၈

လူထုစည်းရုံးရေးမှူး

အမည် ဒေါ်လှဖြူ မေါက်

လက်မှတ် မေါက် နေ့. ၇.၆.၂၀၁၈

၂၁(က)။ ကျေးရွာအခြေခံအချက်အလက်များ

တတိယနှစ်စက်ဝန်း(၂၀၂၀)

ပုံစံ - ၈ - ၁ ကျေးရွာအခြေခံအချက်အလက်များ (Form PC 1)

<p>လမ်းညွှန်မှုကော်မရှာတစ်ရွာသို့ ပထမဆုံးမိတ်ဆက်ဧည့်သည်များရောက်သောအခါ လူထုစည်းရုံးရေးမှူးသည် ကျေးရွာခေါင်းဆောင်များအားကျေးရွာအချက်အလက်များကိုမေတ္တာရပ်ခံ၍တောင်းခံရသည်။ ဤအချက်အလက်များကိုစီမံကိန်းမိတ်ဆက်အစည်းဝေးပတ်ဝန်းကျင်ဖွဲ့စည်းပေးရမည်။ စီမံကိန်းမိတ်ဆက်အစည်းဝေးတွင် လူထုစည်းရုံးရေးမှူးသည် ဤအချက်အလက်များအား စစ်ဆေးပြီး မှန်ကန်အောင်ပြုလုပ်ရမည်။ ပြီးနောက်တွင် လူထုစည်းရုံးရေးမှူးမှ အတင်းအချက်အလက်ထဲသို့ Tablets မှ တဆင့် ဖြည့်သွင်းရမည်။</p>			
ကျေးရွာခေါင်းဆောင် အမည် ဒေါ်- လျှိုင် ဆွင်း ဆောင်	ကျေးရွာခေါင်းဆောင်၏ ဝန်းနံပါတ် ၀၇၄၅၆၇၇၇၇၃၆	လူထုစည်းရုံးရေးမှူး၏အမည် ဦး မောင်စွင်း စွင်း	
ပြည်နယ်၊တိုင်းဒေသကြီး - ဗွင်	မြို့နယ် - ဗွင်	ကျေးရွာအုပ်စု ဇ.မ.ဇ.	ကျေးရွာ ဇ.မ.ဇ.

က၊ လူဦးရေ

လူမျိုးစု	အိမ်ထောင်စုအရေအတွက်	ကိုးကွယ်သည့်ဘာသာ	အိမ်ထောင်စုအရေအတွက်
လူမျိုးစု (၁) - ဦးစီး	၁၀၀	ဘာသာ(၁) - ချစ်ယုန်	၁၀၀
လူမျိုးစု (၂) -----		ဘာသာ(၂) -----	
လူမျိုးစု (၃) -----		ဘာသာ(၃) -----	
လူမျိုးစုရော -----		ဘာသာရော -----	
အခြား			
	အရေအတွက်		
မသန်စွမ်းသူများ	၁၇		
သက်ကြီးရွယ်အိုများ (၆၅ နှစ် နှင့် အထက်)	၂၆		
စစ်ဘေးရှောင်			

	အမျိုးသား(အရေအတွက်)	အမျိုးသမီး(အရေအတွက်)	စုစုပေါင်းအရေအတွက်
လူဦးရေ			
လူမျိုးစု (၁)----- ဦးစို့	၃၃၅	၃၆၉	၇၀၄
လူမျိုးစု (၂)-----			
လူမျိုးစု (၃)-----			
အခြား			
အိမ်ထောင်ဦးစီး	၉	၉	၁၀၀

(ခ)အခြေခံအဆောက်အအုံ အသုံးအဆောင်များ

စာသင်ကျောင်း	အမှတ် ခြံမိ	ကျွန်းမာဇာ	အမှတ် စင်မိ	တာသာဇာအဆောက် အအုံများ	အမှတ် ခြံမိ
အထက်တန်းကျောင်း	<input type="checkbox"/>	မဝေမုံ	<input type="checkbox"/>	မဝေ	<input type="checkbox"/>
အလယ်တန်းကျောင်း	<input checked="" type="checkbox"/>	ကျွန်းမာဇာဇာနု	<input type="checkbox"/>	ဘုန်းကြီးကျောင်း	<input type="checkbox"/>
မူလတန်းကျောင်း	<input type="checkbox"/>	ကျွန်းမာဇာဇာနု	<input checked="" type="checkbox"/>	ဟိန္ဒူဘုရားကျောင်း	<input type="checkbox"/>
ပုဂံကျောင်း	<input type="checkbox"/>	မေးပေးခန်း	<input checked="" type="checkbox"/>	ရေခဲယာန်ကျောင်း	<input checked="" type="checkbox"/>
အခြား	<input type="checkbox"/>	အခြား	<input type="checkbox"/>	ဂလီ	<input type="checkbox"/>
				အခြား	<input type="checkbox"/>
မှတ်ချက်		မှတ်ချက်		မှတ်ချက်	

(ဂ) ကျွမ်းကျင်သူများမှတ်တမ်း (ကျေးရွာတွင်နေထိုင်သော သို့မဟုတ် တခြားရွာမှလာရောက်သောကျွမ်းကျင်သူများ)

(၁) စာသင်ကျောင်း		(၂) ကျန်းမာရေး			(၃) လက်မှုပညာရှင်			
	ရွာတွင်နေထိုင်သူ	အခြားရွာမှလာသူ		ရွာတွင်နေထိုင်သူ	အခြားရွာမှလာသူ		ရွာတွင်နေထိုင်သူ	အခြားရွာမှလာသူ
ပတ်တန်းပြဆရာ/မ	<input checked="" type="checkbox"/>	<input checked="" type="checkbox"/>	ဆရာပန်	<input type="checkbox"/>	<input type="checkbox"/>	လက်သမား	<input checked="" type="checkbox"/>	<input type="checkbox"/>
ထက်တန်းပြဆရာ/မ	<input type="checkbox"/>	<input type="checkbox"/>	လက်ထောက်ကျန်းမာရေးမှူး	<input type="checkbox"/>	<input type="checkbox"/>	ပန်းရံ	<input checked="" type="checkbox"/>	<input type="checkbox"/>
လယ်တန်းပြဆရာ/မ	<input checked="" type="checkbox"/>	<input checked="" type="checkbox"/>	အမျိုးသမီးကျန်းမာရေးဆရာမ	<input type="checkbox"/>	<input type="checkbox"/>	လျှပ်စစ်ကျွမ်းကျင်၊ မီးသမား	<input checked="" type="checkbox"/>	<input type="checkbox"/>
ဒွဲဆရာ/မ	<input type="checkbox"/>	<input type="checkbox"/>	သားဖွားဆရာမ	<input type="checkbox"/>	<input type="checkbox"/>	ရေပိုက်သွယ်သူ	<input checked="" type="checkbox"/>	<input type="checkbox"/>
ဘွဲ့	<input type="checkbox"/>	<input type="checkbox"/>	ပြည်သူ့ကျန်းမာရေးလုပ်သား	<input checked="" type="checkbox"/>	<input type="checkbox"/>	ဝက်ပြင်ဆရာ	<input checked="" type="checkbox"/>	<input type="checkbox"/>
ဘ်	မှတ်ချက်			မှတ်ချက်				

(ဃ) ကျေးရွာသို့ ရောက်ရှိနိုင်သည့်လမ်းအခြေအနေ / ကျေးရွာတစ်ရွာသည် ၎င်း၏ကျေးရွာအုပ်စုနှင့် ဆက်သွယ်ထားသောလမ်းအခြေအနေ (အောက်ပါတို့ကိုပိုင်းပါ)

- ကျောက်ကြမ်းလမ်း      ကတ္တရာလမ်း      ကွန်ကရစ်လမ်း      မော်တော်ဆိုင်ကယ်လမ်း
- ကျောက်ခင်းလမ်း      မြေသားလမ်း      လူသွားလမ်း      အခြား \_\_\_\_\_

င) ကျေးရွာဖွံ့ဖြိုးမှုစီမံချက်

ပိုင်းပါ

(၁) လူထုထုတ်ပြန်စီမံကိန်းမစတင်မှီ ဤကျေးရွာတွင်ကျေးရွာဖွံ့ဖြိုးမှု စီမံချက်ရှိခဲ့ပါသလား?      ရှိပါသည်/မရှိမိ/မခံမိ-

စီမံချက်ရှိခဲ့ပါသလား?

(၂) ရှိခဲ့ပါလျှင် ဤစီမံချက်ကို မည်သည့် ခုနှစ်တွင်ပြင်ဆင်ခဲ့ပါသနည်း?      နှစ် 1၀၀၆/မခံမိ

(၃) ဤစီမံချက်ကို မြို့နယ်မှအတည်ပြုခဲ့ပါသလား?      ပြုခဲ့ပါသည်/မပြုခဲ့မိ/မခံမိ



(စ) ခရီးအကွာအဝေး

(၁) ဤကျေးရွာ၏ဗဟိုမှ၎င်းကျေးရွာအုပ်စု၏ဗဟိုအထိခရီးပိုင်မည်မျှကွာဝေးသနည်း? ပိုင်-----/မသိပါ

(၂) ဤကျေးရွာမှ ၎င်းကျေးရွာအုပ်စုဗဟိုအထိသွားလာရာတွင်ကြာမြင့်သည့်အချိန်။

ခြောက်သွေ့ရာသီတွင်ကြာချိန်-----ထော်လာရီ/မော်တော်ဆိုင်ကယ်/ခြေလျင်/လား/မော်တော်ဘုတ်/  
အခြား: -----

မိုးရာသီတွင်ကြာချိန်-----ထော်လာရီ/မော်တော်ဆိုင်ကယ်/ခြေလျင်/လား/မော်တော်ဘုတ်/  
အခြား: -----

(ဆ) ပတ်ဝန်းကျင်ဆိုင်ရာသဘာဝဘေးအန္တရာယ်

ဤကျေးရွာတွင်ရေကြီးခြင်းကဲ့သို့ သဘာဝဘေးအန္တရာယ်ကျရောက်ဖူးခြင်း ရှိပါသလား။

မရှိပါ  ရှိပါသည် ရှိလျှင်ဖော်ပြပါ----- ၂၀၁၅ ခုနှစ်တွင် ဇူလိုင်လ ၆ ရက်ခန့် ခရီးမောင်း  
ဒီရီးဒါ လျက်စီ၊ သွားသည်

(ဇ) ကျေးရွာတွင် ဖွဲ့စည်းထားသော အဖွဲ့အစည်းများ

လူထုဗဟိုပြုစီမံကိန်းမတိုင်မီ ဤကျေးရွာတွင် ကျေးရွာဖွံ့ဖြိုးရေးအတွက် အစိုးရ(သို့)ရွာသားများကိုယ်တိုင်(သို့) စီမံကိန်းတစ်ခုခုမှ  
ဖွဲ့စည်းထားသည့် အဖွဲ့အစည်းများရှိပါသလား။

(၁) ----- U-N-O-P

(၂) ----- အာဂျီဒီ

(ဈ) အထွေထွေအုပ်ချုပ်ရေး ဦးစီးဌာန (GAD) မှ မှတ်တမ်းတင်ထားခြင်း

ဤကျေးရွာသည် အထွေထွေအုပ်ချုပ်ရေး ဦးစီးဌာန (GAD) မှ မှတ်တမ်းတင်ထားမှု ရှိပါသလား။

မရှိပါ  ရှိပါသည်

ကျေးရွာခေါင်းဆောင်

အမည် ဇော် ကျော် ဆွင်း ဆောင်

လက်မှတ် [Signature] နေ့စွဲ ၂၂.၃.၂၀၁၉

လူထုစည်းရုံးရေးမှူး

အမည် ဦး ဆောင် ဆွင်း ဂဇ

လက်မှတ် [Signature] နေ့စွဲ ၂၂.၃.၂၀၁၉

၂၁(က)။ ကျေးရွာအခြေခံအချက်အလက်များ

တတိယနှစ်စက်ဝန်း(၂၀၂၀)

ပုံစံ - ၈ - ၁ ကျေးရွာအခြေခံအချက်အလက်များ (Form PC 1)

<p>လမ်းညွှန်ချက်၊ ကျေးရွာတစ်ရွာသို့ ပထမဆုံးမိတ်ဆက်ခရီးသွားရောက်သောအခါ လူထုစည်းရုံးရေးမှူးသည် ကျေးရွာခေါင်းဆောင်များအားကျေးရွာအချက်အလက်များကိုဖေဖွာရပ်ခံ၍တောင်းခံရသည်။ ဤအချက်အလက်များကိုစီမံကိန်းမိတ်ဆက်အစည်းဝေးမတိုင်မီတောင်းခံရမည်။ စီမံကိန်းမိတ်ဆက်အစည်းဝေးတွင် လူထုစည်းရုံးရေးမှူးသည် ဤအချက်အလက်များအား စစ်ဆေးပြီး မှန်ကန်အောင်ပြုလုပ်ရမည်။ ပြီးနောက်တွင် လူထုစည်းရုံးရေးမှူးမှ သတင်းအချက်အလက်ထံသို့ Tablets မှ တဆင့် ဖြည့်သွင်းရမည်။</p>			
ကျေးရွာခေါင်းဆောင် အမည်	ကျေးရွာခေါင်းဆောင်၏ ဖုန်းနံပါတ်	လူထုစည်းရုံးရေးမှူး၏အမည်	
ကျော်ကျော်အောင်	၀၉၄၅ ၆၇၂၇၇ ၃၆	ဦးကျော်ကျော်	
ပြည်နယ်တိုင်းဒေသကြီး	မြို့နယ်	ကျေးရွာအုပ်စု	ကျေးရွာ
ဥပ	ဝဇွန်	ကမ်းတီး	ကမ်းတီး

က။ လူဦးရေ

လူမျိုးစု	အိမ်ထောင်စုအရေအတွက်	ကိုးကွယ်သည့်ဘာသာ	အိမ်ထောင်စုအရေအတွက်
လူမျိုးစု (၁) မြန်မာ	၁၀၅	ဘာသာ(၁) ဗုဒ္ဓ	၁၀၅
လူမျိုးစု (၂) -----		ဘာသာ(၂) -----	
လူမျိုးစု (၃) -----		ဘာသာ(၃) -----	
လူမျိုးစုရော -----		ဘာသာရော -----	
အခြား			
	အရေအတွက်		
မသန်စွမ်းသူများ	၁၈		
သက်ကြီးရွယ်အိုများ (၆၅ နှစ် နှင့် အထက်)	၂၆		
စစ်ဘေးရှောင်			

	အမျိုးသား(အရေအတွက်)	အမျိုးသမီး(အရေအတွက်)	စုစုပေါင်းအရေအတွက်
လူဦးရေ	၃၃၉	၃၇၁	၇၁၀
လူမျိုးစု (၁)-----			
လူမျိုးစု (၂)-----			
လူမျိုးစု (၃)-----			
အခြား			
အိမ်ထောင်ဦးစီး	၉၆	၉	၁၀၅

(ခ)အခြေခံအဆောက်အအုံ အသုံးအဆောင်များ

စာသင်ကျောင်း	အမှတ် ခြံပိ	ကျန်းမာရေး	အမှတ် ခပ်ပါ	ဘာသာရေးအဆောက် အအုံများ	အမှတ် ခြံပိ
အထက်တန်းကျောင်း	<input type="checkbox"/>	ဆေးရုံ	<input type="checkbox"/>	စေတီ	<input type="checkbox"/>
အလယ်တန်းကျောင်း	<input checked="" type="checkbox"/>	ကျန်းမာရေးဌာန	<input type="checkbox"/>	ဘုန်းကြီးကျောင်း	<input type="checkbox"/>
မူလတန်းကျောင်း	<input type="checkbox"/>	ကျန်းမာရေးဌာနခွဲ	<input type="checkbox"/>	ဟိန္ဒူဘုရားကျောင်း	<input type="checkbox"/>
မူကြိုကျောင်း	<input type="checkbox"/>	ဆေးပေးခန်း	<input checked="" type="checkbox"/>	ခရစ်ယာန်ကျောင်း	<input checked="" type="checkbox"/>
အခြား	<input type="checkbox"/>	အခြား	<input type="checkbox"/>	ဗလီ	<input type="checkbox"/>
				အခြား	<input type="checkbox"/>
မှတ်ချက်		မှတ်ချက်		မှတ်ချက်	



(ဂ) ကျွမ်းကျင်သူများမှတ်တမ်း (ကျေးရွာတွင်နေထိုင်သော သို့မဟုတ် တခြားရွာမှလာရောက်သောကျွမ်းကျင်သူများ)

(၁) စာသင်ကျောင်း			(၂) ကျန်းမာရေး			(၃) လက်မှုပညာရှင်		
	ရွာတွင်နေထိုင်သူ	အခြားရွာမှလာသူ		ရွာတွင်နေထိုင်သူ	အခြားရွာမှလာသူ		ရွာတွင်နေထိုင်သူ	အခြားရွာမှလာသူ
မူလတန်းပြဆရာ/မ	<input checked="" type="checkbox"/>	<input checked="" type="checkbox"/>	ဆရာဝန်	<input type="checkbox"/>	<input type="checkbox"/>	လက်သမား	<input checked="" type="checkbox"/>	<input type="checkbox"/>
အထက်တန်းပြဆရာ/မ	<input type="checkbox"/>	<input type="checkbox"/>	လက်ထောက်ကျန်းမာရေးမှူး	<input type="checkbox"/>	<input type="checkbox"/>	ပန်းရံ	<input checked="" type="checkbox"/>	<input type="checkbox"/>
အလယ်တန်းပြဆရာ/မ	<input checked="" type="checkbox"/>	<input checked="" type="checkbox"/>	အမျိုးသမီးကျန်းမာရေးဆရာမ	<input type="checkbox"/>	<input type="checkbox"/>	လျှပ်စစ်ကျွမ်းကျင်၊ မီးသမား	<input type="checkbox"/>	<input type="checkbox"/>
မူကြိုဆရာ/မ	<input type="checkbox"/>	<input type="checkbox"/>	သားဖွားဆရာမ	<input type="checkbox"/>	<input checked="" type="checkbox"/>	ရေပိုက်သွယ်သူ	<input checked="" type="checkbox"/>	<input type="checkbox"/>
အခြား	<input type="checkbox"/>	<input type="checkbox"/>	ပြည်သူ့ကျန်းမာရေးလုပ်သား	<input type="checkbox"/>	<input type="checkbox"/>	စက်ပြင်ဆရာ	<input checked="" type="checkbox"/>	<input type="checkbox"/>
မှတ်ချက်				မှတ်ချက်				မှတ်ချက်

(ဃ) ကျေးရွာသို့ ရောက်ရှိနိုင်သည့်လမ်းအခြေအနေ / ကျေးရွာတစ်ရွာသည် ၎င်း၏ကျေးရွာအုပ်စုနှင့် ဆက်သွယ်ထားသောလမ်းအခြေအနေ (အောက်ပါတို့ကိုပိုင်းပါ)

ကျောက်ကြမ်းလမ်း      ကတ္တရာလမ်း      ကွန်ကရစ်လမ်း      မော်တော်ဆိုင်ကယ်လမ်း  
 ကျောက်ခင်းလမ်း      မြေသားလမ်း      လူသွားလမ်း      အခြား \_\_\_\_\_

(င) ကျေးရွာဖွံ့ဖြိုးမှုစီမံချက်

(၁) လူထုဗဟိုပြုစီမံကိန်းမစတင်မှီ ဤကျေးရွာတွင်ကျေးရွာဖွံ့ဖြိုးမှု

ရိုင်းပါ  
 ရိုင်းပါ  
 ရိုင်းပါသည်/မရိုင်းပါ/မသိပါ

စီမံချက်ရှိခဲ့ပါသလား?

(၂) ရှိခဲ့ပါလျှင် ဤစီမံချက်ကို မည်သည့် ခုနှစ်တွင်ပြင်ဆင်ခဲ့ပါသနည်း?

နှစ်- ၂၀၀၆ မသိပါ

(၃) ဤစီမံချက်ကို မြို့နယ်မှအတည်ပြုခဲ့ပါသလား?

ပြုခဲ့ပါသည်/မပြုခဲ့ပါ /မသိပါ



(စ) ခရီးအကွာအဝေး

(၁) ဤကျေးရွာ၏ပဟိုမှ၎င်းကျေးရွာအုပ်စု၏ပဟိုအထိခရီးမိုင်မည်မျှကွာဝေးသနည်း? မိုင် ၀.၁/မသိပါ

(၂) ဤကျေးရွာမှ ၎င်းကျေးရွာအုပ်စုပဟိုအထိသွားလာရာတွင်ကြာမြင့်သည့်အချိန်။

ခြောက်သွေ့ရာသီတွင်ကြာချိန် ၀ ----- ထော်လာဂျီ/မော်တော်ဆိုင်ကယ်/ခြေလျင်/လား/မော်တော်ဘုတ်/  
အခြား -----

မိုးရာသီတွင်ကြာချိန် ၀ ----- ထော်လာဂျီ/မော်တော်ဆိုင်ကယ်/ခြေလျင်/လား/မော်တော်ဘုတ်/  
အခြား -----

(ဆ) ပတ်ဝန်းကျင်ဆိုင်ရာသဘာဝဘေးအန္တရာယ်

ဤကျေးရွာတွင်ကြေးခြင်းကဲ့သို့ သဘာဝဘေးအန္တရာယ်ကျရောက်ဖူးခြင်း ရှိပါသလား။

မရှိပါ  ရှိပါသည်  ရှိလျှင်ဖော်ပြပါ **၂၀၁၅ ခုနှစ်တွင် အစည်းအဝေး တိုက်စက်မှု ဓာတ်ခွဲအစည်းအဝေး ဖြစ်ပွားခဲ့သည်။**

(ဇ) ကျေးရွာတွင် ဖွဲ့စည်းထားသော အဖွဲ့အစည်းများ

လူထုပဟိုပြုစီမံကိန်းမတိုင်မီ ဤကျေးရွာတွင် ကျေးရွာဖွံ့ဖြိုးရေးအတွက် အစိုးရ(သို့)ရွာသားများကိုယ်တိုင်(သို့) စီမံကိန်းတစ်ခုခုမှ ဖွဲ့စည်းထားသည့် အဖွဲ့အစည်းများရှိပါသလား။

(၁) U.N.D.P

(၂) အာဂျီဇီ

(ဈ) အထွေထွေအုပ်ချုပ်ရေး ဦးစီးဌာန (GAD) မှ မှတ်တမ်းတင်ထားခြင်း

ဤကျေးရွာသည် အထွေထွေအုပ်ချုပ်ရေး ဦးစီးဌာန (GAD) မှ မှတ်တမ်းတင်ထားမှု ရှိပါသလား။

မရှိပါ  ရှိပါသည်

ကျေးရွာခေါင်းဆောင်

အမည် ဒေါ် ကျော် ဆွမ်းမုတင်

လက်မှတ် [Signature] နေ့စွဲ ၁၄.၂.၂၀၂၀

လူထုစည်းရုံးရေးမှူး

အမည် ဦး ကနစ် လျှင်မောင်

လက်မှတ် [Signature] နေ့စွဲ ၁၄.၂.၂၀၂၀

၂၂။ စီမံကိန်းစက်ဝန်း အချိန်ဇယား (ပုံစံ-၂)

ပထမနှစ်စက်ဝန်း(၂၀၁၈)

ပုံစံ - ၈ - ၂ - စီမံကိန်းစက်ဝန်းအချိန်ဇယား (PC 2)

လမ်းညွှန်ချက်၊ သက်ဆိုင်ရာလူထုစည်းရုံးရေးမှူး/လက်ထောက်နည်းပညာမှူးများမှ စီမံကိန်းစက်ဝန်းအဆင့်တစ်ခုစီပြီးစီးတိုင်း ကျေးရွာနှင့် ကျေးရွာအုပ်စုအတွက် ကျိပ်စက် ခြည့်သွင်းရမည်။

စည်းရုံးရေးမှူး/ဝန်ထမ်း အမည် ဇော်ဂျီ ထွန်း ခေါင်

နေ့စွဲ ၁၄-၆-၂၀၁၈

စက်ဝန်းအားအမှတ်ခြစ်ပါ  စက်ဝန်း(၁)  စက်ဝန်း(၂)  စက်ဝန်း(၃)  စက်ဝန်း(၄)

မြည်နယ်/တိုင်း ၁၂၉: မြို့နယ် တနင်္သာရီ ကျေးရွာအုပ်စု ဇင်းဇော် ကျေးရွာ ဇင်းဇော်

စီမံကိန်းဆောင်ရွက်မှုအဆင့်များ	နေ့စွဲ		အစည်းအဝေးတွင်တက်ရောက်သူအရေအတွက်					အိမ်ထောင်စုပေါင်း	အိမ်ထောင်စု %
	စတင်သည့်နေ့	ပြီးဆုံးသည့်နေ့	အမျိုးသားအရေအတွက်	အမျိုးသမီးအရေအတွက်	အိမ်ထောင်စုအရေအတွက်	လူမျိုးစုတက်ရောက်သူအရေအတွက်နှင့် လူမျိုးစုအမည်			
၁။ ကျေးရွာစီမံကိန်း မိတ်ဆက်အစည်းအဝေး	၁၄.၆.၂၀၁၈	၁၄.၆.၂၀၁၈	၄၄	၃၁	၆၅	၅၅   ၇၅%	၁၀၂	၆၃%	
၂။ ကျေးရွာဖွံ့ဖြိုးရေး စီမံချက်ရေးဆွဲခြင်းအစည်းအဝေး	၁၄.၆.၂၀၁၈	၁၄.၆.၂၀၁၈	၄၄	၃၁	၆၅	၅၅   ၇၅%	၁၀၂	၆၃%	
၃။ ကျေးရွာအုပ်စု လုပ်ငန်းဆုံးဖြတ်ချက်ချသည့် အစည်းအဝေး	၁၆.၆.၂၀၁၈	၁၆.၆.၂၀၁၈	၁၀	၆	၁၆	၁၆   ၉၅%	၁၀၂	၁၅%	
၄။ မြို့နယ်အဆင့် စီမံကိန်းရေးဆွဲရေး နှင့် အကောင်အထည်ဖော်ရေးကော်မတီ၏ စီမံကိန်း သုံးသပ်မှု အစည်းအဝေး			၈၆	၈၆	၈၆	၈၆			
၅။ မြို့နယ် စီမံကိန်းရေးဆွဲရေး နှင့် အကောင်အထည်ဖော်ရေး ကော်မတီ၏ဆုံးဖြတ်မှုကို ရွာသို့ အသိပေး အကြောင်းကြားသည့် အစည်းအဝေး									
၆။ စီမံကိန်းလုပ်ငန်းဆွဲစီမံချက်ရေးဆွဲခြင်း အစည်းအဝေး									
၆.၁။ စီမံကိန်းလုပ်ငန်း အကောင်အထည်ဖော်ရေးအစီအစဉ် ရေးဆွဲခြင်း									

၂၂(က)။ စီမံကိန်းစက်ဝန်း အချိန်ဇယား (ပုံစံ-၂)

ဒုတိယနှစ်စက်ဝန်း(၂၀၁၉)

ပုံစံ - ၀-၂ - စီမံကိန်းစက်ဝန်းအချိန်ဇယား (PC 2)

လမ်းညွှန်စုတ်၊ စီမံကိန်းစက်ဝန်းအထွက်တစ်စုံတစ်ရာစီမံကိန်းအတွက် ကျေးဇူးတင်အထူးအကျိုးပြုပုံစံကိုဖြည့်သွင်းရမည်။		ဆက်ဆံရာလူထုထည့်သွင်းမှုပေးမှု/လက်ထောက်နည်းပညာပေးမှုများ	
ထည့်သွင်းပေးမှု/လက်ထောက်နည်းပညာပေးမှုဝန်ထမ်း အမည် - ဦး. ဂဠာ. ချွင်း. ဂဠာ.			
၀၆.၅ ၂၀.၃.၂၀၁၉		စက်ဝန်းအားအမှတ်ဖြစ်ပါ <input type="checkbox"/> စက်ဝန်း(၁) <input type="checkbox"/> စက်ဝန်း(၂) <input type="checkbox"/> စက်ဝန်း(၃) <input type="checkbox"/> စက်ဝန်း (၄)	
ဖြည့်နှယ်/တိုင်း - ၃၂၆:	မြို့နယ် - ၀၃၄၆	ကျေးရွာအုပ်စု - ၀၆၆၆	ကျေးရွာ - ၀၆၆၆

စီမံကိန်းအထွက်တစ်ခုအတွက်	၀၆.၅		အစည်းအဝေးတွင်တက်ရောက်သူအရေအတွက်						
	တက်သည့် ၀၆	ပြီးမသည့် ၀၆	အသုံးအား အရေ အတွက်	အသုံးအား အရေ အတွက်	အိမ်ထောင်အရေ အတွက်	လူဦးရေအရေအတွက်နှင့် လူဦးရေအမည်	အိမ်ထောင် ရေအရေ	အိမ်ထောင် ရေ %	
၁။ ကျေးရွာစီမံကိန်း စိတ်ဆက်အစည်းအဝေး	၂၂.၃.၂၀၁၉	၂၂.၃.၂၀၁၉	၄၂	၁၉	၆၁	၆၁	၂ ဇွဲမီ.	၁၀၀	၆၁%
၂။ ကျေးရွာပွဲ ခြီးခေး စီမံချက်ခေးဆွဲခြင်း အစည်းအဝေး	၂၃.၃.၂၀၁၉	၂၃.၃.၂၀၁၉	၃၆	၁၇	၅၃	၅၃	၂ ဇွဲမီ.	၁၀၀	၅၃%
၃။ ကျေးရွာအုပ်စု လုပ်ငန်းဆုံဖြတ်ချက်ချသည့်အစည်း အဝေး	၂၇.၃.၂၀၁၉	၂၇.၃.၂၀၁၉	၇	၅	၁၂	၁၂	၂ ဇွဲမီ.	၁၀၀	၇၂%



၂၂(က)။ စီမံကိန်းစက်ဝန်း အချိန်ဇယား (ပုံစံ-၂)

တတိယနှစ်စက်ဝန်း(၂၀၂၀)

ပုံစံ - ၀-၂ - စီမံကိန်းစက်ဝန်းအချိန်ဇယား (PC 2)

လမ်းညွှန်ရက်၊  
စီမံကိန်းစက်ဝန်းအဆင့်တစ်ခုစီပြီးစီးတိုင်းကျေးရွာနှင့် ကျေးရွာအုပ်စုအတွက်ဤပုံစံကိုဖြည့်သွင်းရမည်။

သက်ဆိုင်ရာလူထုထည့်သွင်းရုံ/လက်ထောက်နည်းပညာပျိုးထောင်ရေးမှူး

ထည့်သွင်းရုံ/လက်ထောက်နည်းပညာပျိုးထောင်ရေးမှူးအမည် - ဦး ကမ်၊ လျှပ်: ၅၉၇၉

နေ့စွဲ ၁၄.၃.၂၀၂၀

စက်ဝန်းအားအမှတ်ခြိပ်ပါ  စက်ဝန်း(၁)  စက်ဝန်း(၂)  စက်ဝန်း(၃)

စက်ဝန်း (၄)

ပြည်နယ်/နယ်နိမိတ်	မြို့နယ်	ကျေးရွာအုပ်စု	ကျေးရွာ
ဗဟို	မြို့နယ်	ကျေးရွာအုပ်စု	ကျေးရွာ

စီမံကိန်းဆောင်ရွက်မှုအဆင့်များ	နေ့စွဲ		အစည်းအဝေးတွင်တက်ရောက်သူအရေအတွက်					
	စတင်သည့်နေ့	ပြီးဆုံးသည့်နေ့	အမျိုးသားအရေအတွက်	အမျိုးသမီးအရေအတွက်	အိမ်ထောင်စုအရေအတွက်	လူမျိုးစုထက်ရှောက်ယုံအရေအတွက်နှင့်လူမျိုးစုအမည်	အိမ်ထောင်စုပေါင်း	အိမ်ထောင်စု %
၁။ ကျေးရွာစီမံကိန်းပိတ်ဆက်အစည်းအဝေး	၁၄.၃.၂၀၂၀	၁၄.၃.၂၀၂၀	၂၁	၂၇	၅၈	၂၅၈၊ ၅၈	၁၅	၅၅%
၂။ ကျေးရွာခွဲခြားရေးစီမံချက်ရေးဆွဲခြင်း အစည်းအဝေး	၁၅.၃.၂၀၂၀	၁၅.၃.၂၀၂၀	၃၄	၂၆	၆၀	၃၅၅၊ ၆၀	၁၀၅	၅၇%
၃။ ကျေးရွာအုပ်စုလုပ်ငန်းဆုံးဖြတ်ချက်ချသည့်အစည်းအဝေး	၁၆.၃.၂၀၂၀	၁၆.၃.၂၀၂၀	၆	၆	၁၂	၃၅၅၊ ၁၂	၁၀၅	၁၁%





၈။ လူထုစီမံကိန်း၏ လာမည့် (၄) နှစ်အတွက် အကျုံးမဝင်သော ဦးစားပေး ဖွံ့ဖြိုးတိုးတက်မှု လုပ်ငန်း အစီအစဉ်များအားဖော်ပြပါ။

အဆင့်	ကျေးရွာအတွက် ဦးစားပေး ဖွံ့ဖြိုးတိုးတက်မှု လုပ်ငန်းစဉ်များ	အဆိုပြုသူ (အမျိုးသားများ/ အမျိုးသမီးများ/ အမျိုးသား+ အမျိုးသမီး)	ခန့်မှန်းကုန်ကျ ဝင်ရက်	အကျိုးခံစားခွင့်ရှိ သူ ခန့်မှန်းခြေ အရေအတွက်
၁	မြေကန်(၅၅၆၅) (၁၆၀' x ၅၀') (၈' x ၅')	ဒါမိုင်းသား၊ ဒါမိုင်းသမီး	၂၀၀၀၀၀၀	၆၅၄
၂	ဂျပန်ပတ်စပတ် (၅၅-၅၂၃၀)	ဒါမိုင်းသား	၅၀၀၀၀၀၀	၆၅၄
၃	တံတား၊ ကွန်ကရစ်၊ မြေ (၁၀၀' x ၂၀')	ဒါမိုင်းသား	၅၀၀၀၀၀၀	၆၅၄
၄	အိုးအောက် အောက်အောက် (၁၀၀' x ၆၀')	ဒါမိုင်းသမီး	၂၀၀၀၀၀၀၀	၆၅၄
၅	ရိပ်သာ အိုး (၆၀' x ၄၀' x ၂၅')	ဒါမိုင်းသမီး	၄၀၀၀၀၀၀	၆၅၄
၆	ကျေးရွာ လျှပ်စစ်ဖိနပ် ၂၄.၆၀	ဒါမိုင်းသား	၄၀၀၀၀၀၀	၆၅၄
၇				
၈				
၉				
၁၀				

၉။ လူထုစီမံကိန်း၏ လာမည့် (၄) နှစ်အတွက် အကျုံးမဝင်သော ဦးစားပေး ဖွံ့ဖြိုးတိုးတက်မှု လုပ်ငန်း အစီအစဉ်များအားဖော်ပြပါ။

အဆင့်	ကျေးရွာအတွက် ဦးစားပေး ဖွံ့ဖြိုးတိုးတက်မှု လုပ်ငန်းစဉ်များ	အဆိုပြုသူ (အမျိုးသားများ/ အမျိုးသမီးများ/ အမျိုးသား+ အမျိုးသမီး)	အခန်းကဏ္ဍ
၁	အိုးအောက် အောက်အောက်	ဒါမိုင်းသား	အသက်စေ့၊ ဝတ်စုံ၊ ကျန်းမာရေး၊ ပညာရေး
၂	သာယာစွာ ဆရာမ	ဒါမိုင်းသမီး	
၃	ဝန်ထမ်း အိုးအောက်	ဒါမိုင်းသမီး	
၄			
၅			

ခေါင်းဆောင်၊ ကျေးရွာစီမံကိန်းအထောက်အကူပြုကော်မတီမှ အတည်ပြုသည်။

အမည် ဦး ဒေါ်ခင်နု လက်မှတ် [Signature] နေ့စွဲ 14.6.2018

ဦး ဒေါ်ခင်နု

[Signature]

14.6.2018

၂၃(က)။ ကျေးရွာဖွံ့ဖြိုးရေးဦးစားပေးအစီအစဉ် (ပုံစံ-၃)

ဒုတိယနှစ်စက်ဝန်း(၂၀၁၉)

ပုံစံ - ၈-၃ ကျေးရွာဖွံ့ဖြိုးရေး ဦးစားပေးအစီအစဉ် (Form PC 3)

လယ်ညွှန်မှတ် အဆင့်(၃)ကျေးရွာပျက်မှန်းချက်အစည်းအဝေးပြီးဆုံးသောအခါ ကျေးရွာစီမံကိန်း အထောက်အကူပြု ကော်မတီသည် လူထုစည်းရုံးရေးမှူးအကူအညီဖြင့် ဤပုံစံကိုပြည့်စုံအောင် ဖြည့်သွင်းရမည်။			
လူထုစည်းရုံးရေးမှူး/ဝန်ထမ်း အမည် ဦး ဂြောင့် ဆွင်း ဂဗ်			
နေ့စွဲ ၂၃. ၃ - ၂၀၁၉	စက်ဝန်းအား အမှတ်ခြစ်ပါ (✓) <input type="checkbox"/> စက်ဝန်း(၁)စက်ဝန်း(၂) <input type="checkbox"/> စက်ဝန်း(၃)စက်ဝန်း(၄) <input type="checkbox"/>		
ပြည်နယ်/တိုင်း - ၂၂၉	မြို့နယ် - ရွှေရိုးငုံ	ကျေးရွာအုပ်စု - ဇလင်းဒီး	ကျေးရွာ - ဇလင်းဒီး

က။ အဝက်အစဲအတာအလီးများအားစေ့စနစ်ခြင်း - ယခုလက်ရှိအခြေအနေတွင်ဤကျေးရွာဖွံ့ဖြိုးတိုးတက်ရေးအတွက် အဓိကအဝက်အစဲအတာအလီးများသည် မည်သည်များဖြစ်ပါသနည်း (အမျိုးသား/သမီး အနည်းဆုံးအဝက်အစဲ ၅ ခုစီဖော်ပြပါ)

အုပ်စုစွဲ၊ စေ့စနစ်မှများမှ တင်ပြသောအဝက်အစဲအတာအလီးများ	
၁။ ဒီး အခက်အခဲ၊ ဒီး ခက်ခဲခြင်း စောင့် ကျောင့် သူ/ထား များ စာမျက်နှာ မှ ဖြင့် နိုင်ပါ။	<input type="checkbox"/> ကျား <input type="checkbox"/> ကျား + မ
၂။ ကျွန်း၊ ကျေး၊ ဝန်အောင်၊ လက်ကွပ် မှ ဖြင့်	<input type="checkbox"/> ကျား <input type="checkbox"/> ကျား + မ
၃။ သာကျေး၊ မှာကျေး၊ ကတွက် အထွတ်၊ ကစေ၊ ငယ်လုပ်ရန် (ဒီရဲ့ အစား) ကက်ခဲ	<input type="checkbox"/> ကျား <input type="checkbox"/> ကျား + မ
၄။ သောက်ဆုံး ကျခက်ခဲခြင်း စောင့် စာမျက်နှာ ဒီး များ ကစိုက် ကို ကျခပ်လှ	<input type="checkbox"/> ကျား <input type="checkbox"/> ကျား + မ
၅။ စိုက်ယိုကျေး ကတွက် ရွှေစွမ်းစားရင်း အဖို့ အခက်အခဲ	<input type="checkbox"/> ကျား <input type="checkbox"/> ကျား + မ
၆။ ရွှေဖွဲ့ကျေး ကတွက် ရွှေစွမ်း စားရင်း ကို ကက်ခဲ	<input type="checkbox"/> ကျား <input type="checkbox"/> ကျား + မ
၇။ ယူဘာငံစား ကို ဝန်အောင် လုပ်အောင် ရွာမရှိသဖြင့် ဝန်အောင်ခက်ခဲ	<input type="checkbox"/> ကျား <input type="checkbox"/> ကျား + မ
၈။ ဝန်အောင် ခက်ခဲစား လုပ်အောင် ရွာမရှိသဖြင့် ဝန်အောင် များ ကတွက် အခက်အခဲ	<input type="checkbox"/> ကျား <input type="checkbox"/> ကျား + မ
၉။ သောက်ဆုံး ရွှေစွမ်း စားရင်း စားရင်း မရှိသောစောင့်	<input type="checkbox"/> ကျား <input type="checkbox"/> ကျား + မ
၁၀။ လူငယ်များ အား ကစား ဖွံ့ဖြိုးမှု စားရင်း	<input type="checkbox"/> ကျား <input type="checkbox"/> ကျား + မ
၁၁။ စားဝတ်ရေးကျေး ခက်ခဲခြင်း စောင့် ယူဘာကျေး၊ ကျွန်း၊ ကျေး	<input type="checkbox"/> ကျား <input type="checkbox"/> ကျား + မ
၁၂။ ကျေး အား ရွှေစွမ်း	<input type="checkbox"/> ကျား <input type="checkbox"/> ကျား + မ
	<input type="checkbox"/> ကျား <input type="checkbox"/> ကျား + မ
	<input type="checkbox"/> ကျား <input type="checkbox"/> ကျား + မ





၈၈) လူ့စွန့်စားမှု ဝိသေသနာဗေဒ (၄) နှစ်အတွက် အကျဉ်းချုပ်သော ဦးစားပေး ဖွံ့ဖြိုးတိုးတက်မှု လုပ်ငန်း အစီအစဉ်များအားဖော်ပြပါ။

စဉ်	ကျေးရွာအတွက် ဦးစားပေး ဖွံ့ဖြိုးတိုးတက်မှု လုပ်ငန်းစဉ်များ	အဆိုပြုသူ(အမျိုးသားများ/ အမျိုးသမီးများ/ အမျိုးသား+ အမျိုးသမီး)	အခန်းကဏ္ဍ	ဦးစားပေး အဆင့်သတ်မှတ်ချက်	ခန့်မှန်း ကုန်ကျစရိတ်	အကျိုးခံစားခွင့်ရှိသူ ခန့်မှန်းခြေအရေအတွက်		
						ကျား	မ	ပေါင်း
၁	ခန့် မ အောင် ဗဟိုအောက်ခြေ	အမျိုးသား	ကျေးရွာအတွက် ဖွံ့ဖြိုးတိုးတက်မှု	၁	၁၆,၀၀၀,၀၀၀	၁၅၅	၁၆၉	၃၂၄
၂	ကျေးရွာ အစီအစဉ် ဖွံ့ဖြိုးတိုးတက်မှု	အမျိုးသား	ကျေးရွာအတွက် ဖွံ့ဖြိုးတိုးတက်မှု	၂	၉,၅၀၀,၀၀၀	၁၁၅	၁၆၉	၃၈၄
၃	ရွာပတ်လမ်း တိုးချဲ့ခြင်း	မ	လမ်းပန်းဆက်သွယ်ရေး	၂	၃,၅၀၀,၀၀၀	၁၅၅	၁၆၉	၃၂၄
၄	ကျေးရွာ ကျေးဇူးတင် ချီးမြှင့်ခြင်း	မ	အခြား	၃	၁၆,၅၀၀,၀၀၀	၁၅၅	၁၆၉	၃၂၄
၅	အားပေး ခန့် ဗဟိုအောက်ခြေ	အမျိုးသား	ကျေးရွာအတွက် ဖွံ့ဖြိုးတိုးတက်မှု	၄	၈,၅၀၀,၀၀၀	၁၅၅	၁၆၉	၃၂၄
၆	ဝိန်းစမ်း ကျွဲဖျားခြင်း	အမျိုးသမီး	ကျေးရွာအတွက် ဖွံ့ဖြိုးတိုးတက်မှု	၅	၁၀,၅၀၀,၀၀၀	၁၅၅	၁၆၉	၃၂၄
၇	ကျေးရွာ ပတ်လမ်း ဖွံ့ဖြိုးတိုးတက်မှု	အမျိုးသား	ကျေးရွာအတွက် ဖွံ့ဖြိုးတိုးတက်မှု	၆	၄,၅၀၀,၀၀၀	၁၅၅	၁၆၉	၃၂၄







ခ။ မျှော်မှန်းခြင်း- နောင်လာမည့် ( ၅ )နှစ် အတွင်း ကျေးရွာဖွံ့ဖြိုးရေး မျှော်မှန်းလျာထားချက်များအား တင်ပြပါ။

အုပ်စုဖွဲ့ဆွေးနွေးမှုများမှ တင်ပြသောဖွံ့ဖြိုးရေးမျှော်မှန်းချက်များ	
ထင်းကောက်ပျဉ်းစစ်ပြီးသည့်ပြင် လူနေမှု အဆင်အတင်၊ ဖြင့်မကလာမည်။ သစ်တော ဖြန့်ခင်းမှု နည်းလမ်းမရှိ။	<input type="checkbox"/> ကျား <input type="checkbox"/> မ <input checked="" type="checkbox"/> ကျား+ မ
ကျေးရွာတွင် လူနာများဖြင့် နည်းလမ်းများကို တွင်ကျင့်ရန် အဆင်အတင် ကုသလာမည်။	<input type="checkbox"/> ကျား <input type="checkbox"/> မ <input checked="" type="checkbox"/> ကျား+ မ
ရေကောင်းကောင်းဖြင့် စေ့ငြိမ်း ခိုင်ခိုင်၊ ရေကိုင်လေဆင်ရွာ ချစ်လာမည်။	<input type="checkbox"/> ကျား <input type="checkbox"/> မ <input checked="" type="checkbox"/> ကျား+ မ
ထင်ရှားလုပ်ငန်း အဆင်ပြေစွာ စာတင်စာရေး အဆင်ပြေလာမည်။	<input type="checkbox"/> ကျား <input checked="" type="checkbox"/> မ <input type="checkbox"/> ကျား+ မ
ကျေးရွာရွာအစားအစာ၊ ခရစ်ကျေးဇူးအစား ခိုင်ခိုင်၊ သွားရှေးလာရေး အဆင် ပြေလာမည်။	<input checked="" type="checkbox"/> ကျား <input type="checkbox"/> မ <input type="checkbox"/> ကျား+ မ
ကလေးကျားပညာသင်ရန် စာအုပ်ဖြင့် ပညာသင် စေရန်အား ကောင်းကောင်း စောအပ်ပေးမည်။	<input checked="" type="checkbox"/> ကျား <input type="checkbox"/> မ <input type="checkbox"/> ကျား+ မ
	<input type="checkbox"/> ကျား <input type="checkbox"/> မ <input type="checkbox"/> ကျား+ မ
	<input type="checkbox"/> ကျား <input type="checkbox"/> မ <input type="checkbox"/> ကျား+ မ
	<input type="checkbox"/> ကျား <input type="checkbox"/> မ <input type="checkbox"/> ကျား+ မ
	<input type="checkbox"/> ကျား <input type="checkbox"/> မ <input type="checkbox"/> ကျား+ မ
	<input type="checkbox"/> ကျား <input type="checkbox"/> မ <input type="checkbox"/> ကျား+ မ
	<input type="checkbox"/> ကျား <input type="checkbox"/> မ <input type="checkbox"/> ကျား+ မ
	<input type="checkbox"/> ကျား <input type="checkbox"/> မ <input type="checkbox"/> ကျား+ မ
	<input type="checkbox"/> ကျား <input type="checkbox"/> မ <input type="checkbox"/> ကျား+ မ
	<input type="checkbox"/> ကျား <input type="checkbox"/> မ <input type="checkbox"/> ကျား+ မ
	<input type="checkbox"/> ကျား <input type="checkbox"/> မ <input type="checkbox"/> ကျား+ မ

လူထုဝန်ထမ်းများ၏ လာမည့် (၄)နှစ်အတွက် အကျုံးဝင်သော ဦးစားပေး ဖွံ့ဖြိုးတိုးတက်မှု လုပ်ငန်း အစီအစဉ်များအားဖော်ပြပါ။

စဉ်	ကျေးရွာအတွက် ဦးစားပေး ဖွံ့ဖြိုးတိုးတက်မှု လုပ်ငန်းစဉ်များ	အဆိုပြုသူ(အမျိုးသားများ/အမျိုးသမီးများ/အမျိုးသား+အမျိုးသမီး)	အခန်းကဏ္ဍ	ဦးစားပေး အဆင့်မှတ်ချက်	ခန့်မှန်းကုန်ကျစရိတ်	အကျိုးခံစားခွင့်ရှိသူ ခန့်မှန်းခြေအရေအတွက်		
						ကျား	မ	ပေါင်း
၁	စိုက်ပျိုးရေးအဖွဲ့အစည်းဖွဲ့စည်းခြင်း	အမျိုးသား + အမျိုးသမီး	ကျေးဇာတိ	၁	၆,၀၀၀,၀၀၀	၃၃	၃၇	၇၀
၂	ကျေးရွာအတွင်း	အမျိုးသား + အမျိုးသမီး	ဆေးကုရေး	၅	၈,၀၀၀,၀၀၀	၃၃	၃၇	၇၀
၃	ကျေးရွာအတွင်း	အမျိုးသား + အမျိုးသမီး	ကျေးဇာတိ	၂	၇,၀၀၀,၀၀၀	၃၃	၃၇	၇၀
၄	ကျေးရွာအတွင်း	အမျိုးသား	ကျေးဇာတိ	၃	၆,၅၀၀,၀၀၀	၃၃	၃၇	၇၀
၅	ကျေးရွာအတွင်း	အမျိုးသား	ကျေးဇာတိ	၄	၈,၅၀၀,၀၀၀	၃၃	၃၇	၇၀



သ။ လူထုထုတ်ပြန်ခံကိန်းစံလက်မှတ်(၄)နှစ်အတွက်အကျိုးမဝင်သောဦးစားပေး ဖွဲ့စည်းတိုးတက်မှု လုပ်ငန်း အစီအစဉ်များအားဖော်ပြပါ။

အဆင့်	ကျေးရွာအတွက် ဦးစားပေး ဖွဲ့စည်း တိုးတက်မှု လုပ်ငန်းစဉ်များ	အဆိုပြုသူ (အမျိုးသားများ/ အမျိုးသမီးများ/အမျိုးသား+ အမျိုးသမီး)	အခန်းကဏ္ဍ
၁.	စိုက်ပျိုးရေး၊ စတုဂံရေးရေး	ကျေးသား + ကျေးသမီး	ဘဏ္ဍာရေး ဝန်ကြီးဌာန
၂.	ရွေးချယ်ရေး၊ စတုဂံရေးရေး	ကျေးသား + ကျေးသမီး	ဘဏ္ဍာရေး ဝန်ကြီးဌာန
၃.	ယူဇာရေး ဝန်ထမ်း	ကျေးသား	ယူဇာရေး
၄.	ကျွမ်းကျင်ရေး ဝန်ထမ်း	ကျေးသား	လျန်ဖောရေး
၅.	ကျေးသမီး လေ့ကျင့်ရေး	ကျေးသမီး	ဘဏ္ဍာရေး ဝန်ကြီးဌာန

ခေါင်းဆောင်၊ ကျေးရွာစီမံကိန်းအထောက်အကူပြုကော်မတီမှအတည်ပြုသည်။

အမည် ဦးထွန်းစွာ ဌာန

လက်မှတ် 

နေ့စွဲ ၁၅-၁-၂၀၂၀

အမည် အောင်အောင်စွာ

လက်မှတ် 

နေ့စွဲ ၁၅-၁-၂၀၂၀

၂၄။ အစည်းအဝေးမှတ်တမ်းများ

(၁) ကျေးရွာပထမအကြိမ် အစည်းအဝေးမှတ်တမ်း

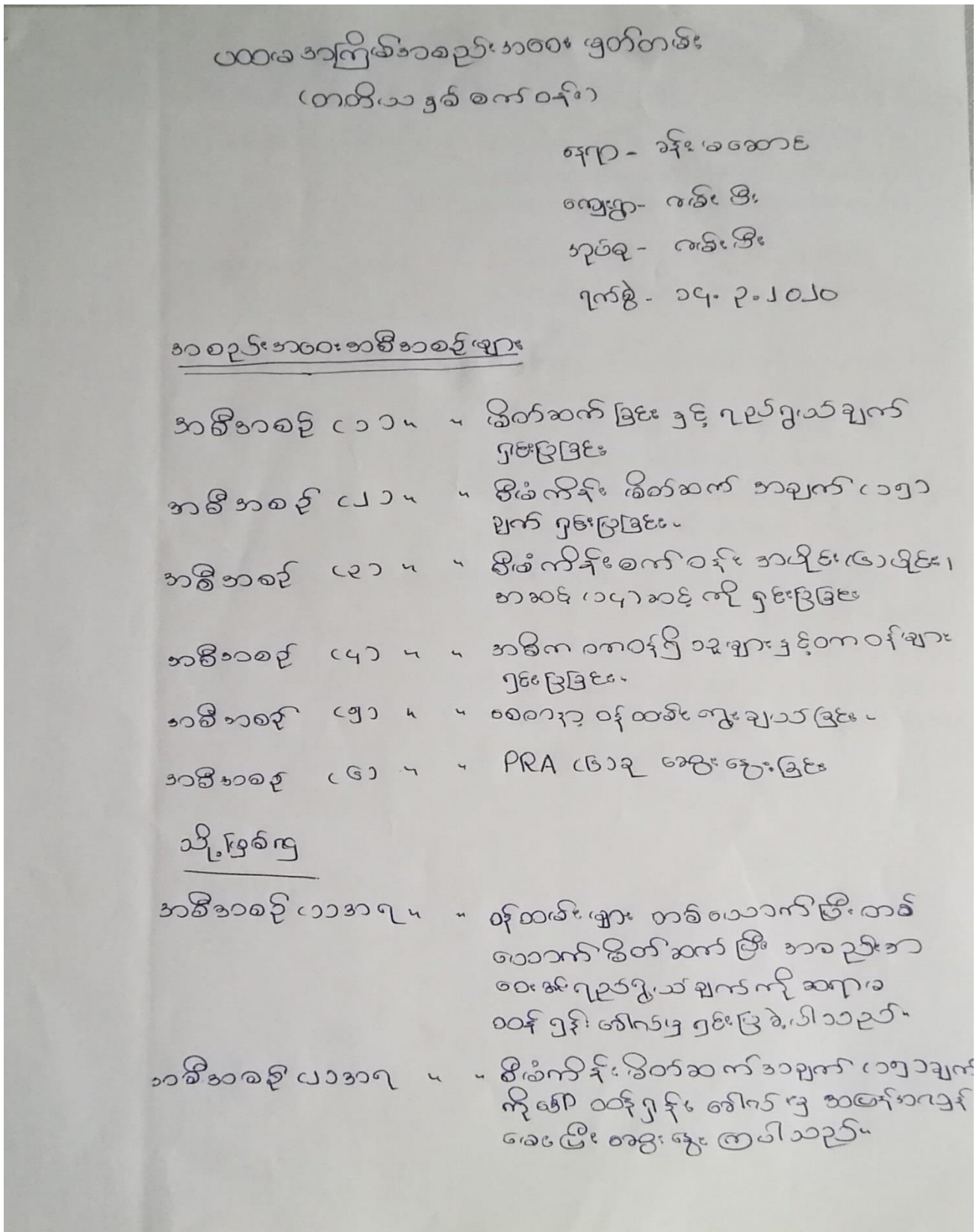

အစီအစဉ် (၃)အရ - စီမံကိန်းစက်ဝန်း အပိုင်း (၆) ပိုင်းနှင့်  
ဘဏ္ဍာရေးဝန်ထမ်းကို ဆရာ ဆည်းပူးပေးရန်  
မှ အပြန်အလှန် အဖွဲ့ ဖွဲ့ကြပါသည်။

အစီအစဉ် (၄)အရ - အဓိကတာဝန် ပြုသူများနှင့် တာဝန်များ  
ကိုအကောင်အထည် ဖြစ်စေရန်အတွက် ဖွဲ့စည်းပေးပါ  
သည်။

အစီအစဉ် (၅)အရ - စေတနာ့ဝန်ထမ်း ကို စွမ်းချယ်ရာတွင်  
ဥပဒေရေးရာစက်ဝန်း ဖွဲ့စည်းပေးရန်အား  
ထောက်ပံ့ ခြင်း၊ ဒါလင်းစာတမ်းကိန်းနှင့်  
ဒေါ်ဂျွန်အောင်၏ ဝင် မှ ဆက်လက်  
တာဝန်ပေးရန် အဖွဲ့အစည်းနှင့် သူတို့၏  
ဝင်ပေးမှုအား တွေ့ရှိပါသည်။

အစီအစဉ် (၆)အရ - PRA (၆)ရက်အတွက် ပြာစနေ နေ့ပြီး  
အဖွဲ့ဖွဲ့ ပြုပါသည်။ ထို့နောက် အဖွဲ့ဝင်  
ဒါမိုကရေစီသမ္မတနိုင်ငံ ဝန်ထမ်းများ ဖွဲ့စည်း  
ပြီး ဆရာမ ထံမှ ဖွဲ့စည်းပေးရန် အစည်းအဝေး  
တစ်ခုလုံးကို အဖွဲ့ဝင်များ ပြု အစည်းအဝေး  
ပြီး ပြုစုပေးပါသည်။

တာဝန်ပေးသူ

ဗျူး - ၃၁

မ - ၂၇

စီမံ - ၅၈

ဖွဲ့စည်းပေးသူ

ဒေါ်ထွန်းမြင့်

CF

စီမံ







၂၅။ ကဏ္ဍအလိုက် ဦးစားပေးဖွံ့ဖြိုးရေးလုပ်ငန်းစဉ် (၂၀၁၈)

အင်း ဦး အုတ် စု  
 အင်း ပီး ကျေးရွာ

နောက်ထက်တွဲ(၄) ခြားနားသောအပိုင်းများအတွက် ဦးစားပေးဖွံ့ဖြိုးရေးလုပ်ငန်းစဉ် အနှစ်ချုပ် မူရင်းသည်အား VPSC တွင်ထားရှိရပါမည်။ အခြားဌာနများနှင့် ညှိနှိုင်းရန်အတွက် မိတ္တူအား TPIC သို့ပို့ရပါမည်။ MIS data အနေဖြင့် သွင်းရန် မလိုအပ်ပါ။

	အဆင့်	လုပ်ငန်း	မည်သူဦးစားပေးလဲ	ကျေးရွာမှတာဝန်ခံသူ (သို့) အုပ်စု	ပြင်ပမှမည်သူ ထောက်ပံ့ ခေလဲ
အခြေခံအဆောက်အအုံ	၀	ကျောက်	<input checked="" type="checkbox"/> မ <input type="checkbox"/> ကျား		လူထုမဟုတ်ဘဲ စီမံကိန်း
	၂	ရွာပတ်လမ်းတိုးချဲ့ခြင်း	<input type="checkbox"/> မ <input type="checkbox"/> ကျား		လူထုမဟုတ်ဘဲ စီမံကိန်း
	၃	ဘေးကင်းရေးကွင်းတိုးချဲ့ခြင်း	<input type="checkbox"/> မ <input type="checkbox"/> ကျား		လူထုမဟုတ်ဘဲ စီမံကိန်း
	၄	အိုးမဆေးတည်ဆောက်ခြင်း	<input type="checkbox"/> မ <input type="checkbox"/> ကျား		လူထုမဟုတ်ဘဲ စီမံကိန်း
	၅	ရိပ်သာဆိပ်	<input type="checkbox"/> မ <input type="checkbox"/> ကျား		လူထုမဟုတ်ဘဲ စီမံကိန်း
အသက်မွေးဝမ်းကျောင်း	၀	ကျေးဇူးလျှပ်စစ်	<input type="checkbox"/> မ <input type="checkbox"/> ကျား		လူထုမဟုတ်ဘဲ စီမံကိန်း
	၂	အိမ်သုံး ဟိုက်ကပ်	<input type="checkbox"/> မ <input type="checkbox"/> ကျား		
	၄		<input type="checkbox"/> မ <input type="checkbox"/> ကျား		
	၅		<input type="checkbox"/> မ <input type="checkbox"/> ကျား		
	ကျန်းမာရေးနှင့် အာဟာရ	၀	ဘားဖွားဆေးရုံ	<input checked="" type="checkbox"/> မ <input type="checkbox"/> ကျား	
၂			<input type="checkbox"/> မ <input type="checkbox"/> ကျား		
၃			<input type="checkbox"/> မ <input type="checkbox"/> ကျား		
၄			<input type="checkbox"/> မ <input type="checkbox"/> ကျား		
၅			<input type="checkbox"/> မ <input type="checkbox"/> ကျား		
ပညာရေး	၀	ဝန်ထမ်းအိမ်ရာ	<input type="checkbox"/> မ <input type="checkbox"/> ကျား		
	၂		<input type="checkbox"/> မ <input type="checkbox"/> ကျား		
	၃		<input type="checkbox"/> မ <input type="checkbox"/> ကျား		



၂၅။ ကဏ္ဍအလိုက် ဦးစားပေးဖွံ့ဖြိုးရေးလုပ်ငန်းစဉ် (၂၀၁၉)

ငယ်ပီး ကျေးရွာ

ကဏ္ဍအလိုက် လုပ်ငန်းချုပ်ငယ်များ

ကဏ္ဍ	စဉ်	လုပ်ငန်းအမျိုးအစား	အဆိုပြုသူ(အမှန်ခြစ်ရန်)			ခုနှစ်	ထောက်ပံ့မည့်အဖွဲ့အစည်း (သို့)ဌာန	မှတ်ချက်
			ကျား	မ	ကျား+မ			
အခြေခံအဆောက်အအုံကဏ္ဍ (လမ်း/တံတား/ရေရရှိရေး/ငါးလှေ ရေး)	၁	ရေကူးအသုံးစရိတ် ၇၅၅၇၄			၆			
	၂	ရေဖြန့်ဝေရေး၊ ဖောက်ခွဲရေး	၆					
	၃	စိမ့်စက်: စာသင်တန်း		၆				
	၄	ဥယျာဉ်အဖွဲ့အစည်း	၆					
	၅							
လူမှုစီးပွားကဏ္ဍ (ပညာရေး/ ကျန်းမာရေး နှင့် ဆိုင်သောအဆောက်အအုံများနှင့် အခြားလိုအပ်ချက်များ)	၁	ဆေးပေးခန်း တည်ဆောက် ခြင်း			၆			
	၂							
	၃							
	၄							
	၅							
သက်တောထိန်းသိမ်းရေးကဏ္ဍ (စိုက်ပျိုးရေး/ ဖွံ့ဖြိုးရေး နှင့် ဆိုင် သော အဆောက်အအုံများ နှင့် အခြား လိုအပ်ချက်များ)	၁	စိုက်ပျိုးရေး အထောက်အကူ အဖွဲ့အစည်း			၆			
	၂	ဖွံ့ဖြိုးရေး အထောက်အကူ အဖွဲ့အစည်း			၆			
	၃							
	၄							
	၅							
သဘာဝပတ်ဝန်းကျင်ထိန်းသိမ်းရေး ကဏ္ဍ	၁							
	၂							
	၃							
	၄							
	၅							
အခြားကဏ္ဍ (ဌာနဆိုင်ရာများသို့ လွှဲပြောင်း နိုင်ခြင်း နှင့် အကောင်အထည် ဖော်ဆောင်မှုပေးနိုင်ခြင်းမရှိ သော လုပ်ငန်းများ)	၁	ခင်းပေးဆောင် တည်ဆောက် ခြင်း	၆			၂၀၁၉	ရေထူထပ်ပို့ဖို့အခက်အခဲ	
	၂	ကော်ကင်း ကွင်းတိုင်း ၇၆	၆					
	၃	ဝန်ထမ်း လုံခြုံရေးအဖွဲ့		၆				
	၄							
	၅							

၂၅။ ကဏ္ဍအလိုက် ဦးစားပေးဖွံ့ဖြိုးရေးလုပ်ငန်းစဉ် (၂၀၂၀)

ကျေးရွာ - အမ်းဦး

အုပ်စု - အမ်းဦး

ကဏ္ဍအလိုက် လုပ်ငန်းချုပ်စည်း

ကဏ္ဍ	စဉ်	လုပ်ငန်းအမျိုးအစား	အဆိုပြုသူ(အပုဂ္ဂိုလ်စု)			ခုနှစ်	ထောက်ပံ့ပည့်အဖွဲ့အစည်း (သို့) ဥက္ကဋ္ဌ	မှတ်ချက်
			ကျား	မ	ကျား+မ			
အခြေခံအဆောက်အအုံကဏ္ဍ (လမ်း/တံတား/ရေရရှိရေး/မီးလောင် ရေး)	၀	ရေဒဏ္ဍာန်လျှော့ချရေး			✓			
	၁	ရေဖြူစင်ရေး			✓			
	၂	ရွာပတ်လမ်း တံတား အစားအစာ	✓					
	၃							
	၄							
လူမှုဖွံ့ဖြိုးရေးကဏ္ဍ (ပညာရေး/ ကျန်းမာရေး နှင့် ဆိုင်ခေတ်အဆောက်အအုံများနှင့် အခြားလိုအပ်ချက်များ)	၀	တိုက်ရိုက်ပေးအပ်ရေး အစားအစာ			✓			
	၁	ကျောင်းခြံဆောက်လုပ်ရေး ကုန်ကြမ်း	✓					
	၂	ပညာရေးတိုက်ဆောက်	✓					
	၃	ကျန်းမာရေးတိုက်ဆောက်	✓					
	၄							
သက်မွေးဝမ်းကျောင်းကဏ္ဍ (ရိုက်နှိပ်ရေး/ ဖွံ့ဖြိုးရေး နှင့် ဆိုင် သော အဆောက်အအုံများ နှင့် အခြား လိုအပ်ချက်များ)	၀	စိုက်ပျိုးရေးဆွဲကွက် စင်ဒါရင်း အဖွဲ့			✓			
	၁	ကျွေးမွေးရေးဆွဲကွက် စင်ဒါရင်း အဖွဲ့			✓			
	၂	ဒီဂျစ်လ် ဝယ်ယူရေးအဖွဲ့ ဖွဲ့စည်း	✓					
	၃							
	၄							
သဘာဝဘေးအန္တရာယ် လျော့ပါးရေး ကဏ္ဍ	၀							
	၁							
	၂							
	၃							
	၄							
အခြားကဏ္ဍ (ဤနယ်ဒေသများသို့ လိုအပ်ခြင်း ရှိခြင်း နှင့် အကောင်အထည် ဖော်ဆောင်ရန်ပေးဆောင်ခြင်းမရှိ စသော လုပ်ငန်းများ)	၀							
	၁							
	၂							
	၃							
	၄							



၂၆။ ကျေးရွာဖွံ့ဖြိုးရေးအစီအစဉ် ဆောင်ရွက်မှု မှတ်တမ်းခါတ်များ

ပထမအကြိမ် မိတ်ဆက် အစည်းအဝေးဆောင်ရွက်နေသည့် မှတ်တမ်းခါတ်ပုံများ





PRA Tools ဆောင်ရွက်နေမှုမှတ်တမ်းများ



ကျေးရွာလူထုမှ လူမှုဆန်းစစ်ခြင်း ပြန်လည်ဆွေးနွေးတင်ပြခြင်းမှတ်တမ်း

