

ပြည်ထောင်စုသမ္မတ မြန်မာနိုင်ငံတော်အစိုးရ  
စိုက်ပျိုးရေး၊ မွေးမြူရေးနှင့် ဆည်မြောင်းဝန်ကြီးဌာန  
ကျေးလက်ဒေသဖွံ့ဖြိုးတိုးတက်ရေးဦးစီးဌာန  
ညောင်ဦးမြို့နယ်



လူတုထဟိုပြုစီမံကိန်း

National Community Driven Development Project

(NCDDP)

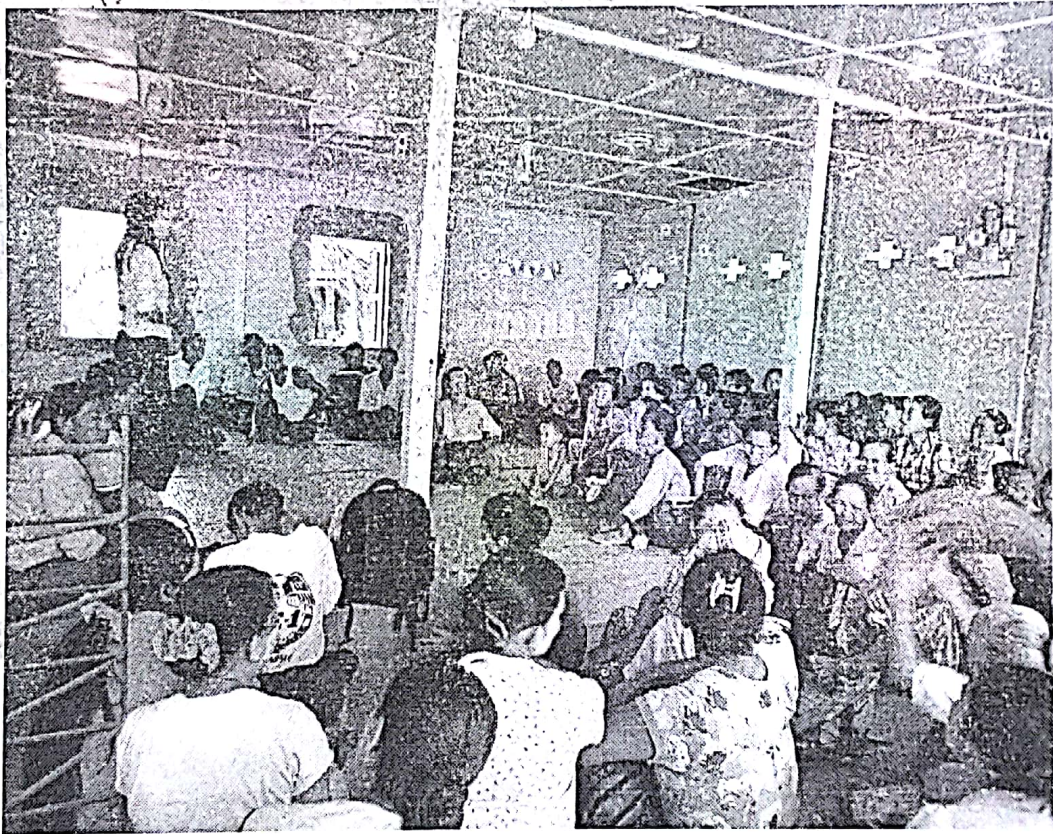

စတုတ္ထနှစ်စီမံကိန်းစက်ဝန်း၊ ကျေးရွာဖွံ့ဖြိုးရေးအစီအစဉ်

Village Development Plan (VDP)

ရွာသစ်တောင်အုပ်စု၊ ရွာသစ်တောင်ကျေးရွာ

၂၀၁၈-ခုနှစ်

ညောင်ဦးမြို့နယ်

# မာတိကာ

၁။ မြို့နယ်မြေပုံ

၂။ ကျေးရွာမြေပုံ (တည်နေရာ)

၃။ အုပ်စုတွင်ပါဝင်သောကျေးရွာများစာရင်း

၄။ ကျေးရွာအခြေခံအချက်အလက်များ (ကျေးရွာသမိုင်းကြောင်း)

၅။ လူထုပူးပေါင်းပါဝင်သော လူမှုဆန်းစစ်ခြင်းနှင့် အကဲဖြတ်ခြင်း လုပ်ငန်းစဉ် (PSA/PRA) အကျဉ်းချုပ်ဇယား

၆။ ကျေးရွာဖွံ့ဖြိုးရေး အစီအစဉ်အတွက်အသုံးပြုခဲ့သော PRA tools များနှင့် တစ်ခုချင်းစီအတွက် သုံးသပ်ချက်များ (အသုံးပြုခဲ့သော PRA tools တစ်ခု ချင်းစီ၏ အမည်များရေးရန်)

(၆-၁) လူမှုရေးအရင်းအမြစ်ပြုပြင်မှုနှင့်သုံးသပ်ချက်

(၆-၂) ဥစ္စာဓာတ်ဆိုင်ဆိုင်မှုခွဲခြားခြင်းနှင့်သုံးသပ်ချက်

(၆-၃) အဖွဲ့အစည်းချိတ်ဆက်မှုနှင့်သုံးသပ်ချက်

(၆-၄) ရာသီခွင်ပြ ပြုကွဲဒီဇိုင်းနှင့်သုံးသပ်ချက်

(၆-၅) ကျား/မရေးရာပင့်ကူနှင့်သုံးသပ်ချက်

(၆-၆) ပြဿနာသစ်ပင်နှင့်သုံးသပ်ချက်

(၆-၇) ကျား/မပိုင်ဆိုင်မှုသုံးသပ်ဆန်းစစ်ခြင်း(အရင်းအမြစ်သုံးစွဲမှုနှင့်အရင်းအမြစ်ထိန်းချုပ်မှုဇယား)

၇။ ကော်မတီဝင်များရွေးချယ်ခြင်းနှင့် ကျေးရွာဖွံ့ဖြိုးရေးအစီအစဉ်ဆောင်ရွက်မှုမှတ်တမ်းခါတ်ပုံများ (၂-၃ ပုံထက်မပိုရ)

၈။ ကျေးရွာအချက်အလက် (ပုံစံ-၁)

၉။ စီမံကိန်းစက်ဝန်းအချိန်ဇယား (ပုံစံ-၂)

၁၀။ ကျေးရွာဖွံ့ဖြိုးရေး ဦးစားပေးအစီအစဉ် (ပုံစံ-၃)

၁၁။ အစည်းအဝေးမှတ်တမ်းများ

၁၂။ ကဏ္ဍအလိုက်ဦးစားပေးဖွံ့ဖြိုးရေးလုပ်ငန်းစဉ်များ

# ညောင်ဦးမြို့နယ်လူထုပဟိုပြု စီမံကိန်း

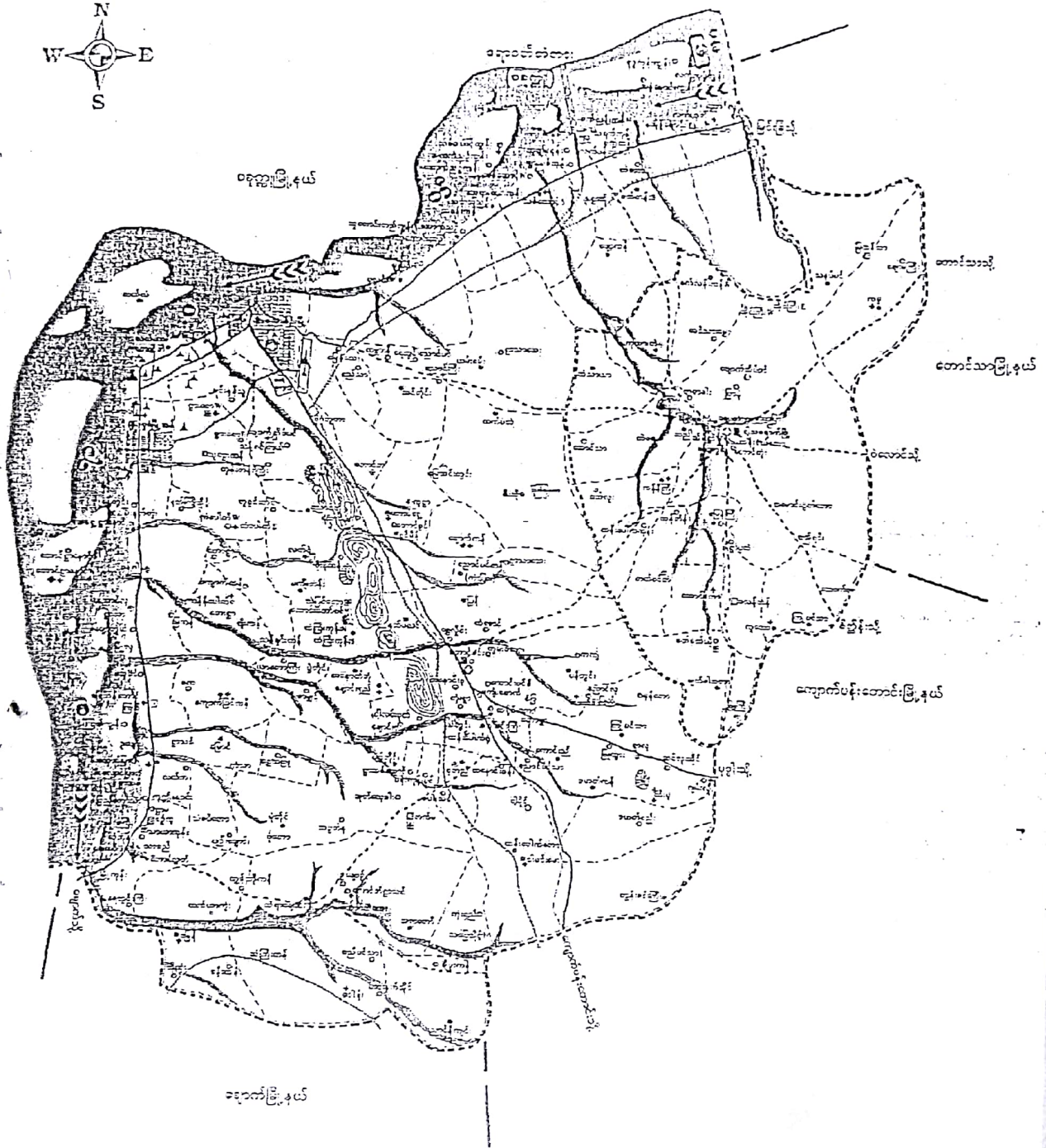
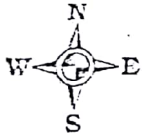

1. 2. 3. 4. 5. 6. 7. 8. 9. 10. 11. 12. 13. 14. 15. 16. 17. 18. 19. 20. 21. 22. 23. 24. 25. 26. 27. 28. 29. 30. 31. 32. 33. 34. 35. 36. 37. 38. 39. 40. 41. 42. 43. 44. 45. 46. 47. 48. 49. 50. 51. 52. 53. 54. 55. 56. 57. 58. 59. 60. 61. 62. 63. 64. 65. 66. 67. 68. 69. 70. 71. 72. 73. 74. 75. 76. 77. 78. 79. 80. 81. 82. 83. 84. 85. 86. 87. 88. 89. 90. 91. 92. 93. 94. 95. 96. 97. 98. 99. 100.



ရွာယစ်တောင် ဆန်ခါး

\* ပျဉ်တိုင်း တောင်တောက် ကျေးရွာမှ အခြေခံ၍ တစ်အိမ်ခြေ  
ခွဲထွက်ကုမ္ပဏီ ရွာယစ်တောင် အခြေတည်ရှိလာခဲ့

\* ရွာ၏ ယက်တစ် (၁၀၀)ကျော်ရှိ

\* ဗန်းကုန်းပင်၊ ပျဉ်တိုင်း၊ အုတ်ကျွန်း၊ ချောင်းဝ ယက်တစ်

\* ယက်တစ် တောင်တန်း (၄၀၀)ကျော်ရှိ

\* စိုက်ပျိုးရေး၊ ဆေးဖြူရေး (ဆိတ်၊ ဗွား၊ ကြက်) ကျပ်

လူထုပေါင်းစုံပါဝင်သော လူမှုဆန်းစစ်ခြင်းနှင့် အာဏာကြွင်းလှုပ်ငန်းစဉ်

( PSA / PRA ) အကျဉ်းချုပ်ဇယား

ကျေးရွာ - ရွာစံတောင်

| စဉ် | အကြောင်းအရာ  | ရက်စွဲ    | ဦးတည်ချက်   | တက်ရောက်သူ |    |        | အဓိကအေးအေးချက်   |
|-----|--|-----------|---|------------|----|--------|--|
|     |  |           |   | ကျား       | မ  | ပေါင်း |  |
| ၁။  | ကျေးရွာလူမှုရင်းမြစ် ဝယ်ရောင်းခြင်း<br>(social map Resource map) | ၁၂.၆.၂၀၁၈ | ကျေးရွာသူ ၁၊<br>ကျေးရွာသားများ ၁၈၊<br>ကျေးရွာမိတ်ဖက်များ ၁၈ | ၁၈         | ၁၇ | ၃၅     | ကျေးရွာနယ်နိမိတ် အတွင်းရှိ အိမ်ခြေ၊ လယ်ခြေ စိုက်ခင်း၊ ဘုရား၊ သုတေသနများ စသော ကျေးရွာ၏ လက်ရှိ အခြေအနေနှင့် ပိုင်ဆိုင်မှု၊ အခြေအနေများကို ရေးဆွဲဖော်ထုတ်ပါသည်။ |
| ၂။  | ရာသီဥတု<br>ဇယား (Seasonal Calender)                              |           | ကျေးရွာသူ<br>ကျေးရွာသားများ<br>ကျေးရွာမိတ်ဖက်များ           | ၁၀         | ၇  | ၁၇     | ရာသီဥတုစိုက်ပျိုးရေးများ လယ်ယာလုပ်ငန်းများ၊ မြေ၊ ရေ၊ လူမှုရေးများ၊ ဝမ်းနာမှုနှင့် ပတ်သက်မှုများ  |
| ၃။  | ကျေးရွာ၏ ဖွံ့ဖြိုးရေး အဆင့်<br>အဆင့် (Metric Ranking)            |           | အမျိုးသားအုပ်စု<br>အမျိုးသမီးအုပ်စု                         | ၁၀         | ၅  | ၁၅     | ကျေးရွာသူကျေးရွာသားများ၏ ကျေးရွာအတွက် အဓိက လိုအပ်သော စီမံကိန်းလုပ်ငန်းများကို ညှိနှိုင်းတိုင်ပင်ရေးဆွဲခြင်းဖြစ်သည်။  |

လူထုပေါင်းစုံပါဝင်သော လူမှုစာနိုးစစ်ခြင်းနှင့် အကဲဖြတ်ခြင်းလုပ်ငန်းစဉ်

(PSA / PRA) အကျဉ်းချုပ်ဇယား

ကျေးရွာ - ကုသစိမ္မင်

| စဉ် | အကြောင်းအရာ   | ရက်စွဲ           | ဦးတည်အုပ်စု   | ဝက်ဘက်ဆိုင်ရာ |         |          | အဓိက ဆွေးနွေးချက်  |
|-----|---|------------------|---|---------------|---------|----------|--|
|     |   |                  |   | ကျား          | မ       | ပေါင်း   |  |
| ၄.  | အဖွဲ့အစည်း<br>ချိတ်ဆက်ပုံ<br>(Venn<br>Diagram)            | ၁၂.<br>၉.<br>၁၈. | ကျေးရွာသူ၊<br>ကျေးရွာသားများ<br>ကော်မတီဝင်များ<br>ကျေးရွာအုပ်ချုပ်<br>ရေးအဖွဲ့ဝင်များ | ၆<br>၆        | ၅<br>၅  | ၁၁<br>၁၁ | ကျေးရွာအတွင်းတွင် ပြုမူ<br>ထား လူမှုအဖွဲ့အစည်းနှင့်<br>နှိုင်း ကျေးရွာလူထု အကြား<br>ချိတ်ဆက်ရေး ဗဟို ဝင်ထု<br>ဖြည့်သွင်းအောင် ဖော်ဆောင်<br>နိုင်ခဲ့သည်။  |
| ၅.  | လူမှုစီးပွားအ<br>ဆင့်အတန်း<br>ခြား<br>(Wealth<br>Ranking) | ၁၂.<br>၉.<br>၁၈. | ချမ်းသာသော<br>အလယ်အလတ်<br>ဦးစီးပါး  | ၈<br>၅        | ၄<br>၅  | ၁၂<br>၁၀ | ကျေးရွာအတွင်းရှိ လူများ အ<br>ကြား ငွေကြေး ပစ္စည်းဥစ္စာ<br>နေအိမ်အား နှိုင်းဆိုင် ဗဟို အဆင့်<br>ခွဲခြား ဖြစ်ခြင်းဖြင့် ကျေးရွာ<br>အတွက် လိုအပ်သည့်ဝင်ငွေ<br>ရရှိရေး အစီအစဉ်များကို<br>ထည့်သွင်း စဉ်းစား ခဲ့ရန်<br>ဆုံးစား ခဲ့ကြသည်။ |
| ၆.  | ပင့်ကူအိမ်<br>ကွန်ယက်<br>(Spider<br>Web)                  | ၁၂.<br>၉.<br>၁၈. | ကျေးရွာသူ၊<br>ကျေးရွာသားများ<br>အမျိုးသား အုပ်စု<br>အမျိုးသမီးအုပ်စု                  | ၂၀<br>၉       | ၁၁<br>၉ | ၃၁<br>၁၈ | အမျိုးသားနှင့် အမျိုးသမီး<br>များကြား အလုပ်အကိုင်အ<br>ခွင့် အလမ်း တန်းတူအခွင့်<br>အရေး၊ ပညာသင်ကြား နိုင်<br>မှု၊ ၁၀ လုံခြုံမှု စသည်<br>အခြေအနေ အရပ်ရပ် ကို<br>ဆွေးနွေး ခဲ့ကြသည်။   |





ပုဗ္ဗရား အရင်းအမြစ်ပြ ဖြေပုံ ဘုံသတ်ချက်

ဣသစ်တောင်ကျွန်း

ဣသစ်တောင်ကျေးရွာ

\* ဣသစ်တောင်ကျေးရွာ ပုဗ္ဗရားပေါင်းပါဝင်၍ ဣသစ်တောင်ကျေးရွာ၏

ပုဗ္ဗရား အရင်းအမြစ်ပြ ဖြေပုံကား ရေးဆွဲကြပါသည်။

\* ကျေးရွာ၏ အခြေခံ အထောက်အပံ့များ၊ နမီး၊ တံတားများ၊ ကား၊ ဗဟုတို့

အခြေအနေအထား ရေးဆွဲပါသည်။

\* ပုဗ္ဗရား အရင်းအမြစ်ပြဖြေပုံကို ရေးဆွဲခြင်းကား ဖြစ်ပေါ်ကျေရွာ၏

ဗဟုတို့ အခြေအနေကို သိခြင်းဖြစ်သည်။

\* ကျေးရွာ၏ လိုအပ်ချက်ကို ဖြစ်ပေါင်းစွာ တွေ့မြင်နိုင်ခြင်း။

\* ကျေးရွာ၏ ဖွံ့ဖြိုးရေးလုပ်ငန်းများကို လုပ်ဆောင်နိုင်ရန်အတွက် များစွာ

အထောက်အကူပြုခြင်းတို့ကို ဘုံသတ်ဆွေးနွေးခြင်းဖြစ်သည်။

ബിരുദം - സാഹിത്യം

ഉഷ്ണമുഖശ്രീകൃഷ്ണ

ബിരുദം - സാഹിത്യം

| ക്രമ നമ്പർ: | വിഷയം        | മർക്കസ് | ഗ്രേഡ് |
|-------------|--------------|---------|--------|
| 0           | ചരിത്രം      | 100%    | 100%   |
| 1           | സാഹിത്യം     | 90%     | 90%    |
| 2           | മതം          | 85%     | 85%    |
| 3           | ഭാഷാശാസ്ത്രം | 80%     | 80%    |
| 4           | മൊത്തം       | 85%     | 85%    |

ဥစ္စာအုတ်ပြင်ဆိုင်မှု ခွဲခြားစိတ်ဖြာခြင်း ခုံယူချက်

ဣယစ်တောင် ကျပ်စု

ဣယစ်တောင်ကျေးရွာ

ဣယစ်တောင်ကျေးရွာ အတွင်းရှိ နိမ့်တောင်စု အားလုံး၏ ပြင်ဆိုင်မှု  
ဥစ္စာအုတ်အရင်းအမြစ် ဥစ္စာအုတ် ခွဲခြားစိတ်ဖြာခြင်း ခုံယူချက် အရ ကျပ်စု  
(၅၅)ခု နှင့် ခွဲခြားစိတ်ဖြာခြင်း ခုံယူချက် အရ ဣယစ်တောင်ကျေးရွာတွင် မြေပုံ  
ယူချက် (၅၀)ခု၊ မြေပုံယူချက် (၄၀)ခု၊ အတင်အတင်ပေါ်  
ယူချက် (၃၃) ခု၊ မြေပုံယူချက် (၂၀)ခု၊ မြေပုံယူချက်  
ခွဲခြားစိတ်ဖြာခြင်း (၃၀) ခု ရှိပါသည်။

စီမံကိန်း၊ ပျော်ဖြိုး ခွဲခြားစိတ်ဖြာခြင်း အတင်အတင်ပေါ် မြေပုံ  
ခွဲခြားစိတ်ဖြာခြင်း၊ မြေပုံယူချက် (၅၀) ခု၊ မြေပုံယူချက် (၄၀) ခု၊  
အတင်အတင်ပေါ် (၃၃) ခု၊ မြေပုံယူချက် (၂၀) ခု၊ မြေပုံယူချက်  
ခွဲခြားစိတ်ဖြာခြင်း (၃၀) ခု ရှိပါသည်။

အက္ခရာအစဉ်ပါး ချိတ်ဆက်ဖြင့်

ဘာသာစကားစာပေ

ဘာသာစကားစာပေ

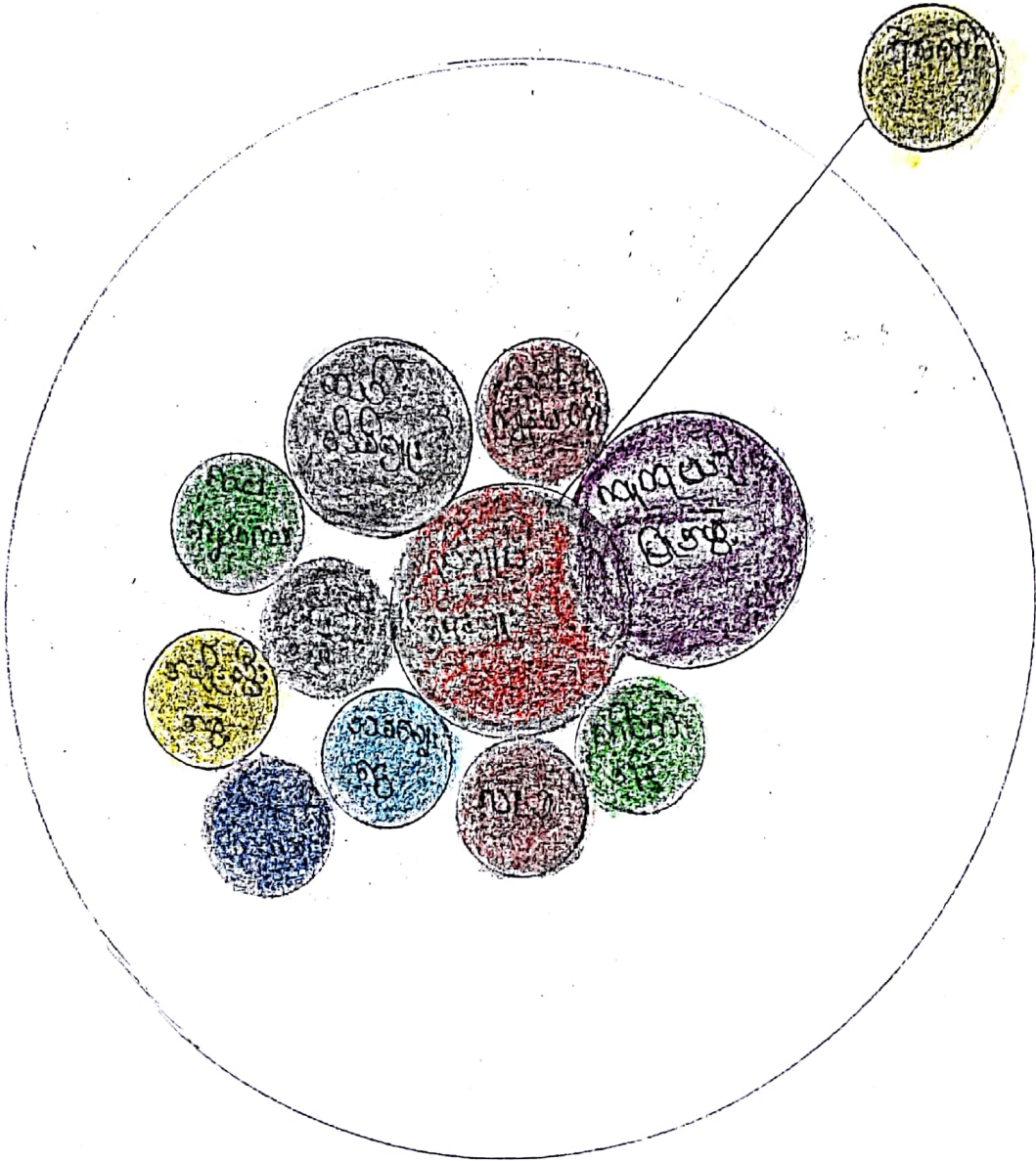







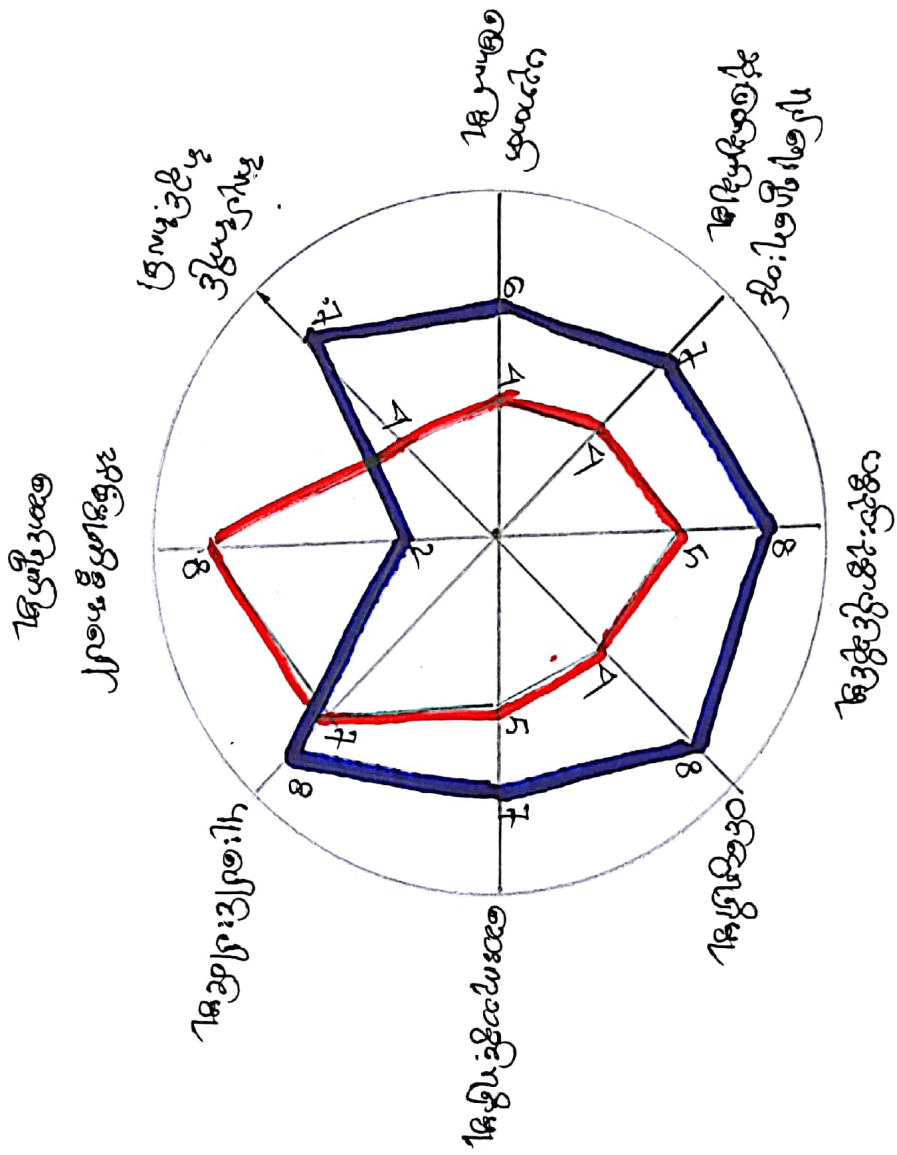

- - - - -  
 - - - - -

- - - - -  
 - - - - -  
 - - - - -

കൃഷി: നാ: + കൃഷി: നാ: + കൃഷി: നാ: + കൃഷി: നാ:



မြန်မာနိုင်ငံတော် သမ္မတမြန်မာနိုင်ငံတော်

စတုရန်းပုံစံ

စတုရန်းပုံစံ

ကျေးဇူးတင်ပေးရန်အတွက် အထူးကျေးဇူးတင်စွာ ရေးသားတောင်းဆိုပါသည်။

အမျိုးသားနှင့် အမျိုးသမီးတို့၏ ဝတ်စုံများ၊ ဆံပင်ဖြူရောင်များ၊ ပညာရေး

လက်ပတ်စွဲများ၊ အပူပေးပစ္စည်းများ၊ ကျန်းမာရေး၊ ဖွံ့ဖြိုးရေး အဖွဲ့အစည်း

ဆိုင်များနှင့် အခြားအဖွဲ့အစည်းများ၏ အဖွဲ့အစည်းများတွင် အမျိုးသမီးတို့သည် အမျိုးသားတို့

များထက် သာလွန်စွာ ဝတ်စုံများ၊ ဆံပင်ဖြူရောင်များ၊ ပညာရေးလက်ပတ်

စွဲများ၊ အပူပေးပစ္စည်းများ၊ ကျန်းမာရေး၊ ဖွံ့ဖြိုးရေး အဖွဲ့အစည်းများတွင် အမျိုးသားများထက်

ပိုမိုပိုမို အကျိုးအမြတ် ရရှိစေရန်အတွက် အထူးကျေးဇူးတင်စွာ တောင်းဆိုပါသည်။







ကျား/မ ပိုင်ဆိုင်ခြင်း ပြဿနာ သုံးဆယ့်ချက်

ဆွေးနွေးခြင်း နှင့် ဆုံးဖြတ်ခြင်း

\* အုပ်ချုပ်မှု၊ အခွန်၊ အလုပ်ခွင်၊ လူမှုရေး၊ အကျိုးအမြတ်၊ အကျိုးအမြတ်၊ အကျိုးအမြတ်၊ အကျိုးအမြတ်

အကျိုးအမြတ်၊ အကျိုးအမြတ်၊ အကျိုးအမြတ်၊ အကျိုးအမြတ်

\* ပုဆိုး၊ ဆိတ်၊ နား၊ ကား၊ လူမှုရေး၊ အကျိုးအမြတ်၊ အကျိုးအမြတ်၊ အကျိုးအမြတ်

ကျင့်စဉ်၊ အကျိုးအမြတ်၊ အကျိုးအမြတ်

\* ဆိုင်ကယ်၊ ဂျပန်၊ အခွန်၊ လူမှုရေး၊ အကျိုးအမြတ်၊ အကျိုးအမြတ်၊ အကျိုးအမြတ်

အကျိုးအမြတ်၊ အကျိုးအမြတ်၊ အကျိုးအမြတ်၊ အကျိုးအမြတ်

အကျိုးအမြတ်၊ အကျိုးအမြတ်

\* အကျိုးအမြတ်၊ အကျိုးအမြတ်၊ အကျိုးအမြတ်၊ အကျိုးအမြတ်

အကျိုးအမြတ်၊ အကျိုးအမြတ်၊ အကျိုးအမြတ်၊ အကျိုးအမြတ်

အကျိုးအမြတ်၊ အကျိုးအမြတ်

\* အကျိုးအမြတ်၊ အကျိုးအမြတ်၊ အကျိုးအမြတ်၊ အကျိုးအမြတ်

အကျိုးအမြတ်၊ အကျိုးအမြတ်၊ အကျိုးအမြတ်၊ အကျိုးအမြတ်

အကျိုးအမြတ်

ကော်မတီဝင်များရွေးချယ်ခြင်းနှင့်ကျေးရွာဖွံ့ဖြိုးရေးအစီအစဉ်  
ဆောင်ရွက်မှုမှတ်တမ်း

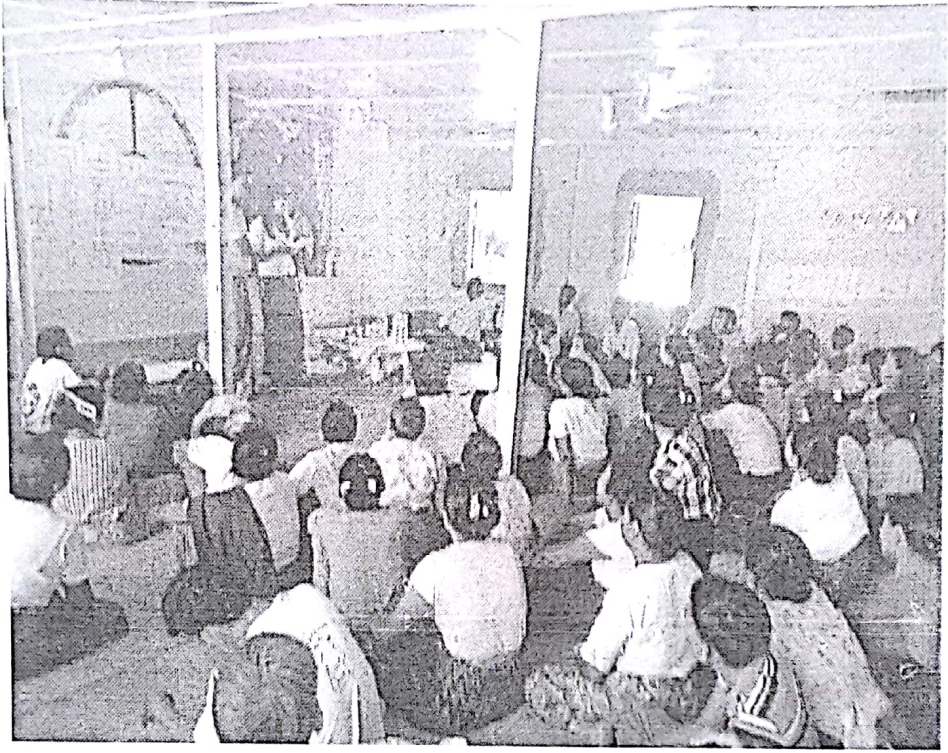

ပုံစံ - ဝ - ဝ ကျေးရွာအခြေခံအချက်အလက်များ (Form FC 1)

လမ်းညွှန်ချက်၊ ကျေးရွာတစ်ရွာသို့ ပထမဆုံးမိတ်ဆက်ခရီး၊ သွားရောက်သောအခါ လူထုဝည်းရုံးရေးမှူးသည် ကျေးရွာခေါင်းဆောင်များအား ကျေးရွာအချက်အလက်များကို ဖေ့ဖွာရပ်ခံ၍ တောင်းခံရသည်။ ဤအချက်အလက်များကို စိမ်းကမ်းမိတ်ဆက်အစည်းဝေးမတိုင်မီတောင်းခံရမည်။ စိမ်းကမ်းမိတ်ဆက်အစည်းဝေးတွင် လူထုဝည်းရုံးရေးမှူးသည် ဤအချက်အလက်များအား ဝင်ဆေးပြီး မှန်ကန်အောင်ပြုလုပ်ရမည်။ ပြီးနောက်တွင် လူထုဝည်းရုံးရေးမှူးမှ သတင်းအချက်အလက်ထံသို့ Tablets မှ တာဆင့် ဖြည့်သွင်းရမည်။

|   |   |   |
|---|---|---|
| ကျေးရွာခေါင်းဆောင် အမည်<br><b>ဒေါ်စန္ဒာစာပေ</b> | ကျေးရွာခေါင်းဆောင်၏ ဖုန်းနံပါတ်<br><b>၀၉-၇၉၄၉၉၅၅၄</b> | လူထုဝည်းရုံးရေးမှူး၏ အမည်<br><b>ဒေါ်စန္ဒာစာပေ</b> |
| ပြည်နယ်တိုင်းဒေသကြီး<br><b>ဗဟိုဌာန</b>          | မြို့နယ်<br><b>စုစုပေါင်း</b>                         | ကျေးရွာအုပ်စု<br><b>ရွာသစ်တောင်</b>               |
|   |   | ကျေးရွာ<br><b>ရွာသစ်တောင်</b>                     |

ကာ လူဦးရေ

| လူမျိုးစု                                  | အိမ်ထောင်စုအရေအတွက် | ကိုးကွယ်သည့်ဘာသာ            | အိမ်ထောင်စုအရေအတွက် |
|--|---------------------|-----------------------------|---------------------|
| လူမျိုးစု (၁) <del>ဗမာ</del>               | ၁၆၄                 | ဘာသာ (၁) - <del>ဗုဒ္ဓ</del> | ၁၆၄                 |
| လူမျိုးစု (၂) -----                        |                     | ဘာသာ (၂) -----              |                     |
| လူမျိုးစု (၃) -----                        |                     | ဘာသာ (၃) -----              |                     |
| လူမျိုးစုရော -----                         |                     | ဘာသာရော -----               |                     |
| အခြား                                      |                     |                             |                     |
|  | အရေအတွက်            |                             |                     |
| မသန်စွမ်းသူများ                            | ၇                   |                             |                     |
| သက်ကြီးရွယ်အိုများ<br>(၆၅ နှစ် နှင့် အထက်) | ၄၂                  |                             |                     |
| စစ်ဘေးရှောင်                               | -                   |                             |                     |

|                              | အမျိုးသား<br>(အရေအတွက်) | အမျိုးသမီး<br>(အရေအတွက်) |
|------------------------------|-------------------------|--------------------------|
| လူဦးရေ                       | ၃၄၈                     | ၃၈၁                      |
| လူမျိုးစု (၁) <del>ဗမာ</del> |                         |                          |
| လူမျိုးစု (၂) -----          |                         |                          |
| လူမျိုးစု (၃) -----          |                         |                          |
| အခြား                        |                         |                          |
| အိမ်ထောင်ဦးစီး               | ၁၂၈                     | ၃၆                       |

(င) အခြားအခြေအနေအထားအရ အခြားအခြေအနေအထားများ

| စာသင်ကျောင်း    | အမှတ်<br>ခြံမိ                      | ကျန်းမာရေး       | အမှတ်<br>ခြံမိ           | သာသာရေး အခြေအနေအထား<br>အခြေအနေအထား | အမှတ်<br>ခြံမိ                      |
|-----------------|-------------------------------------|------------------|--------------------------|------------------------------------|-------------------------------------|
| မူကြိုကျောင်း   | <input type="checkbox"/>            | တိုက်နယ်ဆေးရုံ   | <input type="checkbox"/> | ဝေဝယ်                              | <input checked="" type="checkbox"/> |
| မူလတန်းကျောင်း  | <input checked="" type="checkbox"/> | ကျန်းမာရေးဌာန    | <input type="checkbox"/> | ဘုန်းကြီးကျောင်း                   | <input checked="" type="checkbox"/> |
| မူလွန်ကျောင်း   | <input type="checkbox"/>            | ကျန်းမာရေးဌာနခွဲ | <input type="checkbox"/> | ဟိန္ဒူဘုရားကျောင်း                 | <input type="checkbox"/>            |
| အလယ်တန်းကျောင်း | <input type="checkbox"/>            | ဆေးပေးခန်း       | <input type="checkbox"/> | ခရစ်ယာန်ကျောင်း                    | <input type="checkbox"/>            |
| လယ်လွန်ကျောင်း  | <input type="checkbox"/>            | အခြား            | <input type="checkbox"/> | ဗလီ                                | <input type="checkbox"/>            |
| အထက်တန်းကျောင်း | <input type="checkbox"/>            |                  |                          | အခြား                              | <input type="checkbox"/>            |
| အခြား           | <input type="checkbox"/>            |                  |                          |                                    |                                     |
| မှတ်ချက်        |                                     | မှတ်ချက်         |                          | မှတ်ချက်                           |                                     |

(ဂ) ကျွမ်းကျင်သူများမှတ်တမ်း (ကျေးရွာတွင်နေထိုင်သော သို့မဟုတ် တခြားရွာမှလာရောက်သော ကျွမ်းကျင်သူများ)

| (ခ) စာသင်ကျောင်း    |                                     |                          | (၂) ကျန်းမာရေး               |                          |                          | (၃) လက်မှတ်ညာရှင်              |                                     |                                     |
|---------------------|-------------------------------------|--------------------------|------------------------------|--------------------------|--------------------------|--------------------------------|-------------------------------------|-------------------------------------|
|                     | ရွာတွင်နေ<br>ထိုင်သူ                | အခြားရွာမှ<br>လာသူ       |                              | ရွာတွင်နေ<br>ထိုင်သူ     | အခြား<br>ရွာမှ<br>လာသူ   |                                | ရွာတွင်<br>နေထိုင်သူ                | အခြားရွာ<br>မှလာသူ                  |
| မူလတန်းပြ<br>ဆရာ/မ  | <input checked="" type="checkbox"/> | <input type="checkbox"/> | ဆရာပန်                       | <input type="checkbox"/> | <input type="checkbox"/> | လက်သမား                        | <input checked="" type="checkbox"/> | <input checked="" type="checkbox"/> |
| အထက်တန်းပြ<br>ဆရာ/မ | <input type="checkbox"/>            | <input type="checkbox"/> | လက်ထောက်<br>ကျန်းမာရေးမှူး   | <input type="checkbox"/> | <input type="checkbox"/> | ပန်းရံ                         | <input checked="" type="checkbox"/> | <input checked="" type="checkbox"/> |
| အလယ်တန်းပြ<br>ဆရာ/မ | <input type="checkbox"/>            | <input type="checkbox"/> | အမျိုးသမီးကျန်းမာရေး<br>ဆရာမ | <input type="checkbox"/> | <input type="checkbox"/> | လျှပ်စစ်ကျွမ်းကျင်၊<br>မီးသမား | <input type="checkbox"/>            | <input type="checkbox"/>            |
| မူကြိုဆရာ/မ         | <input type="checkbox"/>            | <input type="checkbox"/> | သားဖွားဆရာမ                  | <input type="checkbox"/> | <input type="checkbox"/> | ရေပိုက်သွယ်သူ                  | <input type="checkbox"/>            | <input type="checkbox"/>            |
| အခြား               | <input type="checkbox"/>            | <input type="checkbox"/> | ပြည်သူ့ကျန်းမာရေး<br>လုပ်သား | <input type="checkbox"/> | <input type="checkbox"/> | စက်ပြင်ဆရာ                     | <input type="checkbox"/>            | <input type="checkbox"/>            |
| မှတ်ချက်            |                                     |                          | မှတ်ချက်                     |                          |                          | မှတ်ချက်                       |                                     |                                     |

(ဃ) ကျေးရွာသို့ ရောက်ရှိနိုင်သည့် လမ်းအခြေအနေ / ကျေးရွာတစ်ရွာသည် ၎င်း၏ ကျေးရွာအုပ်စုနှင့် ဆက်သွယ်ထားသော လမ်းအခြေအနေ (အောက်ပါတို့ကိုပိုင်းပါ)

ကျောက်ကြမ်းလမ်း:  ကတ္တရာလမ်း:  ကွန်ကရစ်လမ်း:  မော်တော်ဆိုင်ကယ်လမ်း:   
 ကျောက်ခင်းလမ်း:  မြေသားလမ်း:  လူသွားလမ်း:  အခြား: \_\_\_\_\_

(င) ကျေးရွာဖွံ့ဖြိုးမှုစီမံချက်

(၁) လူထုပဟိုပြုစီမံကိန်းမစတင်မှ ဤကျေးရွာတွင်ကျေးရွာဖွံ့ဖြိုးမှု စီမံချက်ရှိခဲ့ပါသလား?

(၂) ရှိခဲ့ပါလျှင် ဤစီမံချက်ကို မည်သည့် ခုနှစ်တွင်ပြင်ဆင်ခဲ့ပါသနည်း?

ပိုင်းပါ

ရှိပါသည် / မရှိပါ (မသိပါ)

ခုနှစ်-----/ မသိပါ



(၃) ဤစံချိန်စည်းကမ်းကို ဖြစ်နိုင်သည့်အထိ အကျင့်ကျင့်ပါဝင်စေရန်  
(၁) ခမ်းကွေးအသေး (၂) ခမ်းကွေးအကြီး / မြေပုံ / မသိပါ

(၁) ဤကျေးရွာအုပ်စုမှ ငှက်ကျေးရွာအုပ်စုအုပ်စုအသီးစီ၊ ခိုင်မာစွာ အကျင့်ကျင့်ပါစေရန် ခိုင်-----/ မသိပါ

(၂) ဤကျေးရွာမှ ငှက်ကျေးရွာအုပ်စုအုပ်စုအသီး သွားလာရာတွင် ကြားဖြင့် သေတ္တာအစီအစဉ်

ခြောက်သွေ့ရာသီတွင် ကြားချိန် ( : ) ထော်လာဂျီ / မော်တော်ဆိုင်ကယ် / ခြေလျင် / လား / မော်တော်ဘုတ် / အခြား -----

မိုးရာသီတွင် ကြားချိန် ( : ) ထော်လာဂျီ / မော်တော်ဆိုင်ကယ် / ခြေလျင် / လား / မော်တော်ဘုတ် / အခြား -----

(ဆ) ဖတ်ဝန်းကျင်ဆိုင်ရာ သဘာဝဘေးအန္တရာယ်

ဤကျေးရွာတွင် ရေကြီးခြင်းကဲ့သို့ သဘာဝဘေးအန္တရာယ် ကျရောက်ဖူးခြင်း ရှိပါသလား။

မရှိပါ  ရှိပါသည် ရှိလျှင် ဖော်ပြပါ -----

(ဇ) ကျေးရွာတွင် ဖွဲ့စည်းထားသော အဖွဲ့အစည်းများ

လူထုပဟိုပြုစီမံကိန်းမတိုင်မီ ဤကျေးရွာတွင် ကျေးရွာဖွံ့ဖြိုးရေးအတွက် အစိုးရ (သို့) ရွာသားများကိုယ်တိုင် (သို့) စီမံကိန်းတစ်ခုခုမှ ဖွဲ့စည်းထားသည့် အဖွဲ့အစည်းများ ရှိပါသလား။

(၁) ကျေးရွာအုပ်စု

(၂) မြေပုံရေးဆွဲရေး

(၃) -----

(၄) -----

(ဈ) အထွေထွေအုပ်ချုပ်ရေး ဦးစီးဌာန (GAD) မှ မှတ်တမ်းတင်ထားခြင်း

ဤကျေးရွာသည် အထွေထွေအုပ်ချုပ်ရေး ဦးစီးဌာန (GAD) မှ မှတ်တမ်းတင်ထားမှု ရှိပါသလား။

မရှိပါ  ရှိပါသည်

ကျေးရွာခေါင်းဆောင်

အမည် ဦးကျော်ကျော်စိုး

လက်မှတ်  နေ့စွဲ ၆-၃-၂၀၁၆

လူထုစည်းရုံးရေးမှူး

အမည် ဦးကျော်စိုး

လက်မှတ်  နေ့စွဲ ၆-၃-၂၀၁၆

ပုံစံ - ၈ - ၁ ကျေးရွာအခြေခံအချက်အလက်များ (Form PC 1)

လမ်းညွှန်ချက်၊ ကျေးရွာအခြေခံအချက်အလက်များကို ပထမဆုံးမိတ်ဆက်ရေး သွားရောက်သောအခါ လူထုစည်းရုံးရေးမှူးသည် ကျေးရွာ ဝေးလံဆန်းများအား ကျေးရွာအချက်အလက်များကို မေတ္တာရပ်ခံ၍ တောင်းခံရသည်။ ဤအချက်အလက်များကို စီမံကိန်း မိတ်ဆက်အစည်းဝေးမတိုင်မီတောင်းခံရမည်။ စီမံကိန်းမိတ်ဆက်အစည်းဝေးတွင် လူထုစည်းရုံးရေးမှူးသည် ဤအချက်အလက် များအား စစ်ဆေးပြီး မှန်ကန်အောင်ပြုလုပ်ရမည်။ ပြီးနောက်တွင် လူထုစည်းရုံးရေးမှူးမှ သတင်းအချက်အလက်ထဲသို့ Tablets မှ တစ်ဆင့် ဖြည့်သွင်းရမည်။

|   |  |   |
|---|--|---|
| ကျေးရွာအုပ်ချုပ်ရေးမှူး အမည်<br><b>မြ.အောင်ကျော်စွာ</b>                     | ကျေးရွာအုပ်ချုပ်ရေးမှူး၏ ဖုန်းနံပါတ်<br><b>၀၉-၇၉၄၉၉၇၀၄</b> | လူထုစည်းရုံးရေးမှူး၏ အမည်<br><b>ခင်ယုကလျာ</b> |
| ပြည်နယ်၊ တိုင်းဒေသကြီး၊ မြို့နယ်<br><b>ပြည်နယ်၊ တိုင်းဒေသကြီး၊ မြို့နယ်</b> | ကျေးရွာအုပ်စု<br><b>ရွာသစ်ကျေးရွာ ရွာသစ်ကျေးရွာ</b>        |   |

က၊ လူဦးရေ

| လူမျိုးစု                                  | အိမ်ထောင်စုအရေအတွက် | ကိုးကွယ်သည့်ဘာသာ      | အိမ်ထောင်စုအရေအတွက် |
|--|---------------------|-----------------------|---------------------|
| လူမျိုးစု (၁) <b>ဗမာ</b>                   | <b>၁၆၄</b>          | ဘာသာ (၁) <b>ဗုဒ္ဓ</b> | <b>၁၆၄</b>          |
| လူမျိုးစု (၂) -----                        |                     | ဘာသာ (၂) -----        |                     |
| လူမျိုးစု (၃) -----                        |                     | ဘာသာ (၃) -----        |                     |
| လူမျိုးစုရော -----                         |                     | ဘာသာရော -----         |                     |
|  | <b>အရေအတွက်</b>     |                       |                     |
| မသန်စွမ်းသူများ                            | <b>၁၀</b>           | <b>၂၆</b>             |                     |
| သက်ကြီးရွယ်အိုများ<br>(၆၅ နှစ် နှင့် အထက်) | <b>၃၀</b>           | <b>၄၆</b>             | <b>၂၃</b>           |
| စစ်ဘေးရှောင်                               | -                   | -                     | -                   |

|                     | အမျိုးသား<br>(အရေအတွက်) | အမျိုးသမီး<br>(အရေအတွက်) |
|---------------------|-------------------------|--------------------------|
| လူဦးရေ              | <b>၃၂၀</b>              | <b>၃၆၁</b>               |
| လူမျိုးစု (၁) ----- |                         |                          |
| လူမျိုးစု (၂) ----- |                         |                          |
| လူမျိုးစု (၃) ----- |                         |                          |
| အိမ်ထောင်ဦးစီး      | <b>၁၂၈</b>              | <b>၃၆</b>                |

(ခ) အခြေခံအဆောက်အအုံ အသုံးအဆောင်များ

| စာသင်ကျောင်း    | အမှတ်<br>ခြံပိ                      | ကျန်းမာရေး       | အမှတ်<br>ခြံပိ           | ဘာသာရေး အဆောက်<br>အအုံများ | အမှတ်<br>ခြံပိ                      |
|-----------------|-------------------------------------|------------------|--------------------------|----------------------------|-------------------------------------|
| အထက်တန်းကျောင်း | <input type="checkbox"/>            | ဆေးရုံ           | <input type="checkbox"/> | စေတီ                       | <input type="checkbox"/>            |
| အလယ်တန်းကျောင်း | <input type="checkbox"/>            | ကျန်းမာရေးဌာန    | <input type="checkbox"/> | ဘုန်းကြီးကျောင်း           | <input checked="" type="checkbox"/> |
| မူလတန်းကျောင်း  | <input checked="" type="checkbox"/> | ကျန်းမာရေးဌာနခွဲ | <input type="checkbox"/> | ဟိန္ဒူဘုရားကျောင်း         | <input type="checkbox"/>            |
| မူကြိုကျောင်း   | <input type="checkbox"/>            | ဆေးပေးစခန်း      | <input type="checkbox"/> | ရေစ်ယာန်ကျောင်း            | <input type="checkbox"/>            |
| အခြား           | <input type="checkbox"/>            | အခြား            | <input type="checkbox"/> | ဗလီ                        | <input type="checkbox"/>            |
|                 |                                     |                  |                          | အခြား                      | <input type="checkbox"/>            |
| မှတ်ချက်        |                                     | မှတ်ချက်         |                          | မှတ်ချက်                   |                                     |

(ဂ) ကျွမ်းကျင်သူများမှတ်တမ်း (ကျေးရွာတွင်နေထိုင်သော သို့မဟုတ် တခြားရွာမှလာရောက်သော ကျွမ်းကျင်သူများ)

| (၁) စာသင်ကျောင်း |                                     |                                     | (၂) ကျန်းမာရေး            |                                     |                          | (၃) လက်မှုပညာရှင်           |                                     |                          |
|------------------|-------------------------------------|-------------------------------------|---------------------------|-------------------------------------|--------------------------|-----------------------------|-------------------------------------|--------------------------|
|                  | ရွာတွင် နေထိုင်သူ                   | အခြား ရွာမှ လာသူ                    |                           | ရွာတွင် နေ ထိုင်သူ                  | အခြား ရွာမှ လာသူ         |                             | ရွာတွင် နေထိုင်သူ                   | အခြား ရွာမှ လာသူ         |
| မူလတန်းပြဆရာ/မ   | <input checked="" type="checkbox"/> | <input checked="" type="checkbox"/> | ဆရာဝန်                    | <input type="checkbox"/>            | <input type="checkbox"/> | လက်သမား                     | <input checked="" type="checkbox"/> | <input type="checkbox"/> |
| အထက်တန်းပြဆရာ/မ  | <input type="checkbox"/>            | <input type="checkbox"/>            | လက်ထောက် ကျန်းမာရေးမှူး   | <input type="checkbox"/>            | <input type="checkbox"/> | ပန်းရုံ                     | <input checked="" type="checkbox"/> | <input type="checkbox"/> |
| အလယ်တန်းပြဆရာ/မ  | <input type="checkbox"/>            | <input type="checkbox"/>            | အမျိုးသမီးကျန်းမာရေး ဆရာမ | <input type="checkbox"/>            | <input type="checkbox"/> | လှုပ်စစ်ကျွမ်းကျင်၊ ဝါးသမား | <input type="checkbox"/>            | <input type="checkbox"/> |
| မူကြိုဆရာ/မ      | <input type="checkbox"/>            | <input type="checkbox"/>            | သားဖွားဆရာမ               | <input checked="" type="checkbox"/> | <input type="checkbox"/> | ရေတိုက်သွယ်သူ               | <input type="checkbox"/>            | <input type="checkbox"/> |
| အခြား            | <input type="checkbox"/>            | <input type="checkbox"/>            | ပြည်သူ့ကျန်းမာရေး လုပ်သား | <input type="checkbox"/>            | <input type="checkbox"/> | စက်ပြင်ဆရာ                  | <input type="checkbox"/>            | <input type="checkbox"/> |
| မှတ်ချက်         |                                     |                                     |                           | မှတ်ချက်                            |                          |                             |                                     |                          |

(ဃ) ကျေးရွာသို့ ရောက်ရှိနိုင်သည့် လမ်းအခြေအနေ / ကျေးရွာတစ်ရွာသည် ၎င်း၏ ကျေးရွာအုပ်စုနှင့် ဆက်သွယ်ထားသော လမ်းအခြေအနေ (အောက်ပါတို့ကို ဝိုင်းပါ)

ကျောက်ကြမ်းလမ်း: ကတ္တရာလမ်း: ကွန်ကရစ်လမ်း: မော်တော်ဆိုင်ကယ်လမ်း:   
 ကျောက်ခင်းလမ်း: မြေသားလမ်း: လှသွားလမ်း: အခြား: \_\_\_\_\_

(င) ကျေးရွာဖွံ့ဖြိုးမှုစီမံချက်

(၁) လူထုဝဟိုပြုစီမံကိန်းမစတင်မီ ဤကျေးရွာတွင်ကျေးရွာဖွံ့ဖြိုးမှု စီမံချက်ရှိခဲ့ပါသလား? ရှိပါသည်/မရှိပါ/မသိပါ   
 (၂) ရှိခဲ့ပါလျှင် ဤစီမံချက်ကို မည်သည့် စုနှစ်တွင်ပြင်ဆင်ခဲ့ပါသနည်း? နှစ်-----/မသိပါ   
 (၃) ဤစီမံချက်ကို ဖြိုးနယ်မှအတည်ပြုခဲ့ပါသလား? ပြုခဲ့ပါသည်/မပြုခဲ့ပါ/မသိပါ

(စ) ခရီးအတွာအဖေး

(၁) ဤကျေးရွာ၏ဝဟိုမှ ၎င်းကျေးရွာအုပ်စု၏ဝဟိုအထိ ခရီးခိုင်မည်မျှကွာဝေးသနည်း? ခိုင်-----/မသိပါ ကားလမ်းထိမရှိပါ   
 (၂) ဤကျေးရွာမှ ၎င်းကျေးရွာအုပ်စုဝဟိုအထိ သွားလာရာတွင်ကြာမြင့်သည့်အချိန်၊ ပထမနှစ်   
 ခြောက်သွေ့ရာသီတွင်ကြာချိန်----- ထော်လာရီး/မော်တော်ဆိုင်ကယ်/ခြေလျှင်/လား/မော်တော်ဘုတ်/   
 အခြား: -----   
 မိုးရာသီတွင်ကြာချိန်----- ထော်လာရီး/မော်တော်ဆိုင်ကယ်/ခြေလျှင်/လား/မော်တော်ဘုတ်/   
 အခြား: -----

(ဆ) ပတ်ဝန်းကျင်ဆိုင်ရာ သဘာဝဘေးအန္တရာယ်   
 ဤကျေးရွာတွင် ရေကြီးခြင်းကဲ့သို့ သဘာဝဘေးအန္တရာယ်ကျရောက်ဖူးခြင်း ရှိပါသလား။   
 မရှိပါ  ရှိပါသည် ရှိလျှင်ဖော်ပြပါ -----

ကျေးရွာတွင် ဖွဲ့စည်းထားသော အဖွဲ့အစည်းများ

လူထုဗဟိုပြုစီမံကိန်းမတိုင်မီ ဤကျေးရွာတွင် ကျေးရွာဖွံ့ဖြိုးရေးအတွက် အစိုးရ (သို့) ရွာသားများကိုယ်တိုင် (သို့) စီမံကိန်းတစ်ခုခုမှ ဖွဲ့စည်းထားသည့် အဖွဲ့အစည်းများရှိပါသလား။

- (၁) ကျေးရွာအုပ်စု
- (၂) မြေအကျိုးစီးပွားအဖွဲ့

(ဈ) GAD ခွဲစိတ်ကမ်းတစ်ထားဦးပါသည်။

ကျေးရွာခေါင်းဆောင်

အမည် ဦးကျော်ကျော်

လက်မှတ်  နေ့စွဲ ၃.၁.၂၀၁၇

လူထုစည်းရုံးရေးမှူး

အမည် ဒေါ်သက်ကျွန်း

လက်မှတ်  နေ့စွဲ ၃.၁.၂၀၁၇

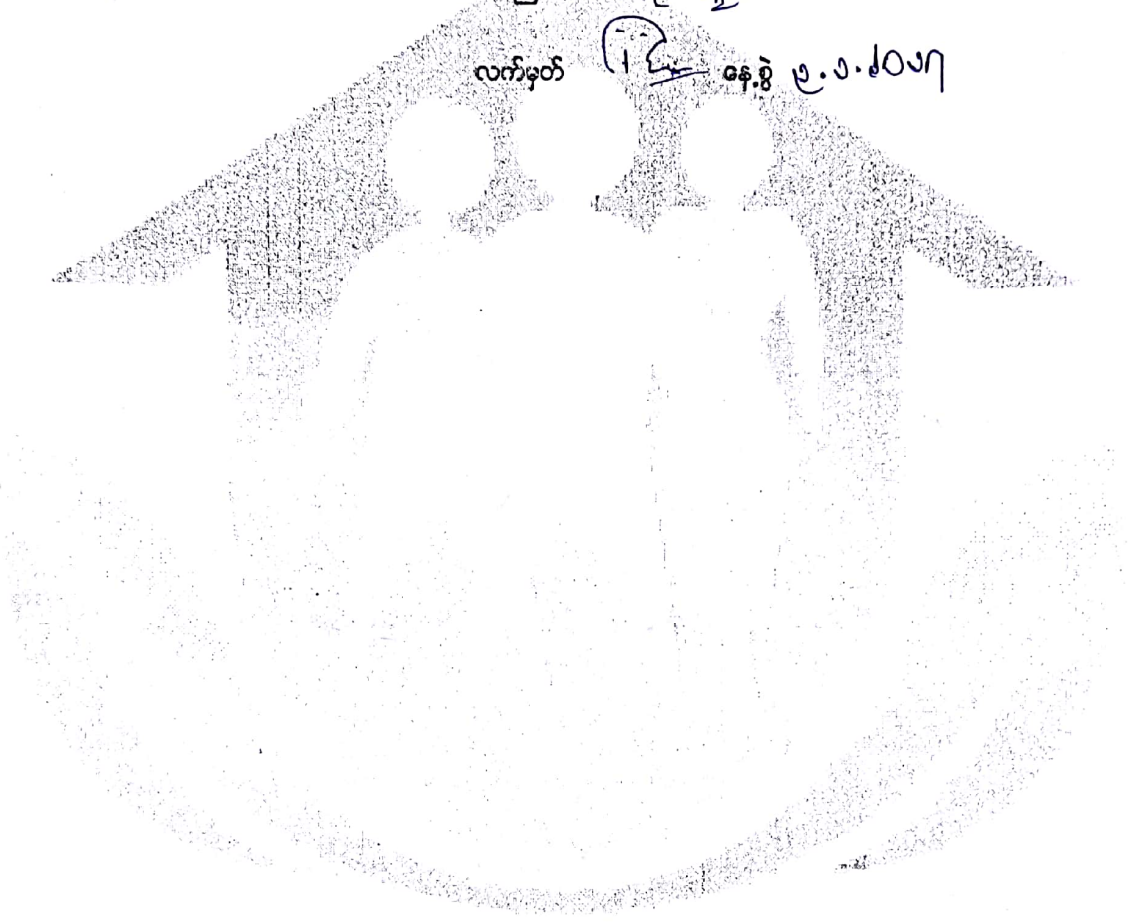

ပုံစံ - ၈ - ၁ ကျေးရွာအခြေခံအချက်အလက်များ (Form PC 1)

ပေးညွှန်ချက်၊ ကျေးရွာတစ်ရွာသို့ ပထမဆုံးမိတ်ဆက်ခရီး သွားရောက်သောအခါ လူထုစည်းရုံးရေးမှူးသည် ကျေးရွာခေါင်းဆောင်များအား ကျေးရွာအချက်အလက်များကို မေတ္တာရပ်ခံ၍ တောင်းခံရမည်။ ဤအချက်အလက်များကို စီမံကိန်းမိတ်ဆက်အစည်းဝေးမတိုင်မီတောင်းခံရမည်။ စီမံကိန်းမိတ်ဆက်အစည်းဝေးတွင် လူထုစည်းရုံးရေးမှူးသည် ဤအချက်အလက်များအား စစ်ဆေးပြီး မှန်ကန်အောင်ပြုလုပ်ရမည်။ ပြီးနောက်တွင် လူထုစည်းရုံးရေးမှူးမှ သတင်းအချက်အလက်ထံသို့ Tablets မှ တစ်ဆင့် ဖြည့်သွင်းရမည်။

|  |                                     |   |
|--|-------------------------------------|---|
| ကျေးရွာခေါင်းဆောင် အမည်<br><b>မြိုးစောစင်ကိုကိုမြိုး</b> | ကျေးရွာခေါင်းဆောင်၏ ဖုန်းနံပါတ်     | လူထုစည်းရုံးရေးမှူး၏ အမည်<br><b>ဒေါ်သျှုအောင်</b> |
| ပြည်နယ်၊တိုင်းဒေသကြီး<br><b>မန္တလေး</b>                  | မြို့နယ်<br><b>စစ်ပွားမြို့</b>     | ကျေးရွာအုပ်စု<br><b>ရွာသစ်တောင်</b>               |
|  | ကျေးရွာအုပ်စု<br><b>ရွာသစ်တောင်</b> | ကျေးရွာ<br><b>ရွာသစ်တောင်</b>                     |

က၊ လူဦးရေ

| လူမျိုးစု                                  | အိမ်ထောင်စုအရေအတွက် | ကိုးကွယ်သည့်ဘာသာ               | အိမ်ထောင်စုအရေအတွက် |
|--|---------------------|--------------------------------|---------------------|
| လူမျိုးစု (၁) -----<br><b>ဗမာ</b>          | <b>၁၁၀</b>          | ဘာသာ (၁) -----<br><b>ဗုဒ္ဓ</b> | <b>၁၁၀</b>          |
| လူမျိုးစု (၂) -----                        |                     | ဘာသာ (၂) -----                 |                     |
| လူမျိုးစုရော -----                         |                     | ဘာသာရော -----                  |                     |
| အခြား                                      |                     |                                |                     |
|  | အရေအတွက်            |                                |                     |
| မသန်စွမ်းသူများ                            | <b>၁၀</b>           |                                |                     |
| သက်ကြီးရွယ်အိုများ<br>(၆၅ နှစ် နှင့် အထက်) | <b>၉၀</b>           |                                |                     |
| စစ်ဘေးရှောင်                               |                     |                                |                     |

| လူဦးရေ              | အမျိုးသား အရေအတွက် | အမျိုးသမီး (အရေအတွက်) |
|---------------------|--------------------|-----------------------|
| လူဦးရေ              | <b>၅၅၁</b>         | <b>၅၈၃</b>            |
| လူမျိုးစု (၁) ----- |                    |                       |
| လူမျိုးစု (၂) ----- |                    |                       |
| အခြား               |                    |                       |
| အိမ်ထောင်ဦးစီး      | <b>၁၂၈</b>         | <b>၉၅</b>             |

(ခ) အခြေခံအဆောက်အအုံ အသုံးအဆောင်များ

| စာသင်ကျောင်း    | အမှတ် ခြင်္သေ့                      | ကျန်းမာရေး       | အမှတ် ခြင်္သေ့           | ဘာသာရေး အဆောက်အအုံများ | အမှတ် ခြင်္သေ့                      |
|-----------------|-------------------------------------|------------------|--------------------------|------------------------|-------------------------------------|
| အထက်တန်းကျောင်း | <input type="checkbox"/>            | ဆေးရုံ           | <input type="checkbox"/> | စေတီ                   | <input type="checkbox"/>            |
| အလယ်တန်းကျောင်း | <input type="checkbox"/>            | ကျန်းမာရေးဌာန    | <input type="checkbox"/> | ဘုန်းကြီးကျောင်း (၂)   | <input checked="" type="checkbox"/> |
| အလယ်တန်းကျောင်း | <input checked="" type="checkbox"/> | ကျန်းမာရေးဌာနခွဲ | <input type="checkbox"/> | ဟိန္ဒူဘုရားကျောင်း     | <input type="checkbox"/>            |
| မူလတန်းကျောင်း  | <input type="checkbox"/>            | ဆေးပေးခန်း       | <input type="checkbox"/> | ခရစ်ယာန်ကျောင်း        | <input type="checkbox"/>            |
| အခြား           | <input type="checkbox"/>            | အခြား            | <input type="checkbox"/> | မုတ်                   | <input type="checkbox"/>            |
|                 |                                     |                  |                          | အခြား                  | <input type="checkbox"/>            |
| ပတ်ချက်         |                                     | ပတ်ချက်          |                          | ပတ်ချက်                |                                     |

(ဂ) ကျွမ်းကျင်သူများမှတ်တမ်း (ကျေးရွာတွင်နေထိုင်သော သို့မဟုတ် တခြားရွာမှလာရောက်သော ကျွမ်းကျင်သူများ)

| (၁) စာသင်ကျောင်း |                                     |                                     | (၂) ကျန်းမာရေး           |                                     |                          | (၃) လက်မှုပညာရှင်         |                                     |                          |
|------------------|-------------------------------------|-------------------------------------|--------------------------|-------------------------------------|--------------------------|---------------------------|-------------------------------------|--------------------------|
|                  | ရွာတွင်နေထိုင်သူ                    | အခြားရွာမှလာသူ                      |                          | ရွာတွင်နေထိုင်သူ                    | အခြားရွာမှလာသူ           |                           | ရွာတွင်နေထိုင်သူ                    | အခြားမှလာသူ              |
| မူလတန်းပြဆရာ/မ   | <input checked="" type="checkbox"/> | <input checked="" type="checkbox"/> | ဆရာဝန်                   | <input type="checkbox"/>            | <input type="checkbox"/> | လက်သမား                   | <input checked="" type="checkbox"/> | <input type="checkbox"/> |
| အထက်တန်းပြဆရာ/မ  | <input type="checkbox"/>            | <input type="checkbox"/>            | လက်ထောက်ကျန်းမာရေးမှူး   | <input type="checkbox"/>            | <input type="checkbox"/> | ပန်းရံ                    | <input checked="" type="checkbox"/> | <input type="checkbox"/> |
| အလယ်တန်းပြဆရာ/မ  | <input type="checkbox"/>            | <input type="checkbox"/>            | အမျိုးသမီးကျန်းမာရေးဆရာမ | <input type="checkbox"/>            | <input type="checkbox"/> | လှုပ်စစ်ကျွမ်းကျင်မီးသမား | <input type="checkbox"/>            | <input type="checkbox"/> |
| မူကြိုဆရာ/မ      | <input type="checkbox"/>            | <input type="checkbox"/>            | သားဖွားဆရာမ              | <input checked="" type="checkbox"/> | <input type="checkbox"/> | ရေပိုက်သွယ်သူ             | <input type="checkbox"/>            | <input type="checkbox"/> |
| အခြား            | <input type="checkbox"/>            | <input type="checkbox"/>            | ပြည်သူ့ကျန်းမာရေးလုပ်သား | <input type="checkbox"/>            | <input type="checkbox"/> | စက်ပြင်ဆရာ                | <input type="checkbox"/>            | <input type="checkbox"/> |
| မှတ်ချက်         |                                     |                                     |                          | မှတ်ချက်                            |                          |                           |                                     |                          |

(ဃ) ကျေးရွာသို့ ရောက်ရှိနိုင်သည့် လမ်းအခြေအနေ / ကျေးရွာတစ်ရွာသည် ၎င်း၏ ကျေးရွာအုပ်စုနှင့် ဆက်သွယ်ထားသော လမ်းအခြေအနေ (အောက်ပါတို့ကိုဝိုင်းပါ)

ကျောက်ကြမ်းလမ်း:      ကတ္တရာလမ်း:      ကွန်ကရစ်လမ်း:      မော်တော်ဆိုင်ကယ်လမ်း:  
 ကျောက်ခင်းလမ်း:      မြေသားလမ်း:      လှသွားလမ်း:      အခြား: \_\_\_\_\_

(င) ကျေးရွာဖွံ့ဖြိုးမှုစီမံချက်

(၁) လူထုပဟိုပြုစီမံကိန်းမစတင်မီ ဤကျေးရွာတွင်ကျေးရွာဖွံ့ဖြိုးမှု

ပိုင်းပါ  
 ရှိပါသည် (မရှိပါ) / မသိပါ

စီမံချက်ရှိခဲ့ပါသလား?

(၂) ရှိခဲ့ပါလျှင် ဤစီမံချက်ကို မည်သည့် ခုနှစ်တွင်ပြင်ဆင်ခဲ့ပါသနည်း?

နှစ်-----/ မသိပါ

(၃) ဤစီမံချက်ကို မြို့နယ်မှအတည်ပြုခဲ့ပါသလား?

ပြုခဲ့ပါသည်/မပြုခဲ့ပါ /မသိပါ

(စ) ခရီးအကွာအဝေး

(၁) ဤကျေးရွာ၏ပဟိုမှ ၎င်းကျေးရွာအုပ်စု၏ပဟိုအထိ ခရီးမိုင်မည်မျှကွာဝေးသနည်း? မိုင်----- /မသိပါ

(၂) ဤကျေးရွာမှ ၎င်းကျေးရွာအုပ်စုပဟိုအထိ သွားလာရာတွင်ကြာမြင့်သည့်အချိန်။

ခြောက်သွေ့ရာသီတွင်ကြာချိန်----- ထော်လာဂျီ မော်တော်ဆိုင်ကယ် ခြေလျင်/လား/မော်တော်ဘုတ်/  
 အခြား: -----

မိုးရာသီတွင်ကြာချိန်----- ထော်လာဂျီ မော်တော်ဆိုင်ကယ် ခြေလျင်/လား/မော်တော်ဘုတ်/  
 အခြား: -----

(ဆ) ပတ်ဝန်းကျင်ဆိုင်ရာ သဘာဝဘေးအန္တရာယ်

ဤကျေးရွာတွင် ရေကြီးခြင်းကဲ့သို့ သဘာဝဘေးအန္တရာယ်ကျရောက်မှုခြင်း ရှိပါသလား။

မရှိပါ       ရှိပါသည်      ရှိလျှင်ဖော်ပြပါ -----

ကျေးရွာတွင် ဖွဲ့စည်းထားသော အဖွဲ့အစည်းများ  
လူထုတိုက်ပြစ်ခံကိန်းမတိုင်မီ ဤကျေးရွာတွင် ကျေးရွာဖွံ့ဖြိုးရေးအတွက် အစိုးရ (သို့) ရွာသားများကိုယ်တိုင်(သို့) စီမံကိန်းတစ်ခုခုမှ  
ဖွဲ့စည်းထားသည့် အဖွဲ့အစည်းများရှိပါသလား။

- (၁) -----
- (၂) -----

(ဈ) အထွေထွေအုပ်ချုပ်ရေး ဦးစီးဌာန (GAD) မှ မှတ်တမ်းတင်ထားခြင်း  
ဤကျေးရွာသည် အထွေထွေအုပ်ချုပ်ရေး ဦးစီးဌာန (GAD) မှ မှတ်တမ်းတင်ထားမှု ရှိပါသလား။

မရှိပါ       ရှိပါသည်

ကျေးရွာခေါင်းဆောင်

အမည် *မြစန္ဒာစိန်စိန်*

လက်မှတ် *[Signature]* နေ့စွဲ 10.10.17

လူထုစည်းရုံးရေးမှူး

အမည် *စိန်သက်စိန်*

လက်မှတ် *Hlong* နေ့စွဲ 10.10.17

ပုံစံ - ၀ - ၁ ကျေးရွာအခြေခံအချက်အလက်များ (Form PC 1)

လမ်းညွှန်ချက်၊ ကျေးရွာတစ်ရွာသို့ ပထမဆုံးမိတ်ဆက်ခရီး သွားရောက်သောအခါ လူထုစည်းရုံးရေးမှူးသည် ကျေးရွာ ခေါင်းဆောင်များအား ကျေးရွာအချက်အလက်များကို ဖေ့ဘွာရပ်ခံ၍ တောင်းခံရမည်။ ဤအချက်အလက်များကို စီမံကိန်း မိတ်ဆက်အစည်းဝေးမတိုင်မီတောင်းခံရမည်။ စီမံကိန်းမိတ်ဆက်အစည်းဝေးတွင် လူထုစည်းရုံးရေးမှူးသည် ဤအချက်အလက် များအား စပ်ဆေးပြီး မှန်ကန်အောင်ပြုလုပ်ရမည်။ ပြီးနောက်တွင် လူထုစည်းရုံးရေးမှူးမှ သတင်းအချက်အလက်ထံသို့ Tablets မှ တစ်ဆင့် ဖြည့်သွင်းရမည်။

|   |   |  |
|---|---|--|
| ကျေးရွာခေါင်းဆောင် အမည်<br><b>ဦးလှမင်းနီဖြူ</b> | ကျေးရွာခေါင်းဆောင်၏ ဖုန်းနံပါတ်<br><b>၀၅၂၄၀၈၇၀၆၀၇</b> | လူထုစည်းရုံးရေးမှူး၏ အမည်<br><b>ဦးဖြူစိုးနီဖြူ</b> |
| ပြည်နယ်၊တိုင်းဒေသကြီး<br><b>မန္တလေး</b>         | မြို့နယ်<br><b>ညောင်ဦး</b>                            | ကျေးရွာအုပ်စု<br><b>ရွာမစ်ကော</b>                  |
|   |   | ကျေးရွာ<br><b>ရွာမစ်ကော</b>                        |

က။ လူဦးရေ

| လူမျိုးစု                                  | အိမ်ထောင်စုအရေအတွက် | ကိုးကွယ်သည့်ဘာသာ      | အိမ်ထောင်စုအရေအတွက် |
|--|---------------------|-----------------------|---------------------|
| လူမျိုးစု (၁) <b>ဗမာ</b>                   | <b>၁၆၅</b>          | ဘာသာ (၁) <b>ဗုဒ္ဓ</b> |                     |
| လူမျိုးစု (၂) -----                        |                     | ဘာသာ (၂) -----        |                     |
| လူမျိုးစု (၃) -----                        |                     | ဘာသာ (၃) -----        |                     |
| လူမျိုးစုရော -----                         |                     | ဘာသာရော -----         |                     |
| အခြား                                      |                     |                       |                     |
|  | အရေအတွက်            |                       |                     |
| မသန်စွမ်းသူများ                            | <b>၁</b>            |                       |                     |
| သက်ကြီးရွယ်အိုများ<br>(၆၅ နှစ် နှင့် အထက်) | <b>၅၇</b>           |                       |                     |
| စစ်ဘေးရှောင်                               |                     |                       |                     |

|                    | အမျိုးသား<br>(အရေအတွက်) | အမျိုးသမီး<br>(အရေအတွက်) |
|--------------------|-------------------------|--------------------------|
| လူဦးရေ             | <b>၃၅၁</b>              | <b>၃၈၃</b>               |
| လူမျိုးစု (၁)----- |                         |                          |
| လူမျိုးစု (၂)----- |                         |                          |
| လူမျိုးစု (၃)----- |                         |                          |
| အခြား              |                         |                          |
| အိမ်ထောင်ဦးစီး     | <b>၁၃၀</b>              | <b>၃၅</b>                |



၂) အခြေခံအဆောက်အအုံ အသုံးအဆောင်များ

| စာသင်ကျောင်း    | အမှတ်<br>ခြံပ်ပါ                    | ကျန်းမာရေး       | အမှတ်<br>ခြံပ်ပါ         | ဘာသာရေး အဆောက်<br>အအုံများ | အမှတ်<br>ခြံပ်ပါ                    |
|-----------------|-------------------------------------|------------------|--------------------------|----------------------------|-------------------------------------|
| မူကြိုကျောင်း   | <input type="checkbox"/>            | တိုက်နယ်ဆေးရုံ   | <input type="checkbox"/> | ဝေတီ                       | <input checked="" type="checkbox"/> |
| မူလတန်းကျောင်း  | <input checked="" type="checkbox"/> | ကျန်းမာရေးဌာန    | <input type="checkbox"/> | ဘုန်းကြီးကျောင်း           | <input checked="" type="checkbox"/> |
| မူလွန်ကျောင်း   | <input type="checkbox"/>            | ကျန်းမာရေးဌာနခွဲ | <input type="checkbox"/> | ဟိန္ဒူဘုရားကျောင်း         | <input type="checkbox"/>            |
| အလယ်တန်းကျောင်း | <input type="checkbox"/>            | ဆေးပေးခန်း       | <input type="checkbox"/> | ခရစ်ယာန်ကျောင်း            | <input type="checkbox"/>            |
| လယ်လွန်ကျောင်း  | <input type="checkbox"/>            | အခြား            | <input type="checkbox"/> | ဗလီ                        | <input type="checkbox"/>            |
| အထက်တန်းကျောင်း | <input type="checkbox"/>            |                  |                          | အခြား                      | <input type="checkbox"/>            |
| အခြား           | <input type="checkbox"/>            |                  |                          |                            |                                     |
| မှတ်ချက်        |                                     | မှတ်ချက်         |                          | မှတ်ချက်                   |                                     |

(ဂ) ကျွမ်းကျင်သူများမှတ်တမ်း (ကျေးရွာတွင်နေထိုင်သော သို့မဟုတ် တခြားရွာမှလာရောက်သော ကျွမ်းကျင်သူများ)

|                     | (၁) စာသင်ကျောင်း                    |                                     | (၂) ကျန်းမာရေး               |                          |                          | (၃) လက်မှုပညာရှင်              |                                     |                                     |
|---------------------|-------------------------------------|-------------------------------------|------------------------------|--------------------------|--------------------------|--------------------------------|-------------------------------------|-------------------------------------|
|                     | ရွာတွင်နေ<br>ထိုင်သူ                | အခြားရွာမှ<br>လာသူ                  |                              | ရွာတွင်နေ<br>ထိုင်သူ     | အခြား<br>ရွာမှ<br>လာသူ   |                                | ရွာတွင်<br>နေထိုင်သူ                | အခြားရွာ<br>မှလာသူ                  |
| မူလတန်းပြ<br>ဆရာ/မ  | <input checked="" type="checkbox"/> | <input checked="" type="checkbox"/> | ဆရာဝန်                       | <input type="checkbox"/> | <input type="checkbox"/> | လက်သမား                        | <input checked="" type="checkbox"/> | <input checked="" type="checkbox"/> |
| အထက်တန်းပြ<br>ဆရာ/မ | <input type="checkbox"/>            | <input type="checkbox"/>            | လက်ထောက်<br>ကျန်းမာရေးမှူး   | <input type="checkbox"/> | <input type="checkbox"/> | ပန်းရံ                         | <input checked="" type="checkbox"/> | <input checked="" type="checkbox"/> |
| အလယ်တန်းပြ<br>ဆရာ/မ | <input type="checkbox"/>            | <input type="checkbox"/>            | အမျိုးသမီးကျန်းမာရေး<br>ဆရာမ | <input type="checkbox"/> | <input type="checkbox"/> | လျှပ်စစ်ကျွမ်းကျင်၊<br>မီးသမား | <input type="checkbox"/>            | <input type="checkbox"/>            |
| မူကြိုဆရာ/မ         | <input type="checkbox"/>            | <input type="checkbox"/>            | သားဖွားဆရာမ                  | <input type="checkbox"/> | <input type="checkbox"/> | ရေပိုက်သွယ်သူ                  | <input type="checkbox"/>            | <input type="checkbox"/>            |
| အခြား               | <input type="checkbox"/>            | <input type="checkbox"/>            | ပြည်သူ့ကျန်းမာရေး<br>လုပ်သား | <input type="checkbox"/> | <input type="checkbox"/> | စက်ပြင်ဆရာ                     | <input type="checkbox"/>            | <input type="checkbox"/>            |
| မှတ်ချက်            |                                     |                                     | မှတ်ချက်                     |                          |                          | မှတ်ချက်                       |                                     |                                     |

(ဃ) ကျေးရွာသို့ ရောက်ရှိနိုင်သည့် လမ်းအခြေအနေ / ကျေးရွာတစ်ရွာသည် ၎င်း၏ ကျေးရွာအုပ်စုနှင့် ဆက်သွယ်ထားသော လမ်းအခြေအနေ (အောက်ပါတို့ကိုဝိုင်းပါ)

ကျောက်ကြမ်းလမ်း: ကတ္တရာလမ်း: ကွန်ကရစ်လမ်း: မော်တော်ဆိုင်ကယ်လမ်း:  
 ကျောက်ခင်းလမ်း: မြေသားလမ်း: လူသွားလမ်း: အခြား: \_\_\_\_\_

(င) ကျေးရွာဖွံ့ဖြိုးမှုစီမံချက်

(၁) လူထုဗဟိုပြုစီမံကိန်းမစတင်မီ ဤကျေးရွာတွင်ကျေးရွာဖွံ့ဖြိုးမှု စီမံချက်ရှိခဲ့ပါသလား? ဝိုင်းပါ / မရှိပါ / မသိပါ  
 (၂) ရှိခဲ့ပါလျှင် ဤစီမံချက်ကို မည်သည့် ခုနှစ်တွင်ပြင်ဆင်ခဲ့ပါသနည်း? နှစ်-----/ မသိပါ

(၇) ဤရွေးချယ်မှုကို မြို့နယ်မှအတည်ပြုခဲ့ပါသလား?  
(၈) ဤရွေးချယ်မှုအတွက်

ပြုခဲ့ပါသည် / မပြုခဲ့ပါ / မသိပါ

(၉) ဤရွေးချယ်မှုအပေါ်မှ ၎င်းရွေးချယ်မှုအပေါ်အထိ ခံနိုင်ရည်မရှိပါက အထူးသတိပြုရမည့်အချက်များ ရှိပါသလား? မရှိပါ / မသိပါ  
(၁၀) ဤရွေးချယ်မှုမှ ၎င်းရွေးချယ်မှုအပေါ်အထိ သွားလာရာတွင် ကြာမြင့်သည့်အချိန်။

ခြောက်သွေ့ရာသီတွင် ကြာချိန် ( : ) ထော်လာရီ / မော်တော်ဆိုင်ကယ် / ခြေလျင် / လား / မော်တော်ဘုတ် / အခြား -----

မိုးရာသီတွင် ကြာချိန် ( : ) ထော်လာရီ / မော်တော်ဆိုင်ကယ် / ခြေလျင် / လား / မော်တော်ဘုတ် / အခြား -----

(ဆ) ပတ်ဝန်းကျင်ဆိုင်ရာ သဘာဝဘေးအန္တရာယ်  
ဤရွေးချယ်မှုတွင် ရေကြီးခြင်းကဲ့သို့ သဘာဝဘေးအန္တရာယ်ကျရောက်ဖူးခြင်း ရှိပါသလား။  
 မရှိပါ  ရှိပါသည် ရှိလျှင်ဖော်ပြပါ -----

(ဇ) ကျေးရွာတွင် ဖွဲ့စည်းထားသော အဖွဲ့အစည်းများ  
လူထုပဟိုပြုစီမံကိန်းမတိုင်မီ ဤရွေးချယ်မှုတွင် ကျေးရွာဖွံ့ဖြိုးရေးအတွက် အစိုးရ (သို့) ရွာသားများကိုယ်တိုင် (သို့) စီမံကိန်းတစ်ခုခုမှ ဖွဲ့စည်းထားသည့် အဖွဲ့အစည်းများ ရှိပါသလား။

- (၁) စုစည်းလျှင် မေတ္တာပူဇော်စာ
- (၂) -----
- (၃) -----
- (၄) -----

(ဈ) အထွေထွေအုပ်ချုပ်ရေး ဦးစီးဌာန (GAD) မှ မှတ်တမ်းတင်ထားခြင်း  
ဤရွေးချယ်မှုသည် အထွေထွေအုပ်ချုပ်ရေး ဦးစီးဌာန (GAD) မှ မှတ်တမ်းတင်ထားမှု ရှိပါသလား။  
 မရှိပါ  ရှိပါသည်

ကျေးရွာခေါင်းဆောင် အမည် ဦးကျော်စွာ  
လက်မှတ် [Signature] နေ့စွဲ ၁၂. ၉. ၂၀၁၈.

လူထုစည်းရုံးရေးမှူး အမည် ဒေါ်မာမာ  
လက်မှတ် [Signature] နေ့စွဲ ၁၂. ၉. ၂၀၁၈.

ပုံစံ - ၀ - ၂ - စီမံကိန်းစက်ဝန်းအချိန်ဇယား (PC 2)

လမ်းညွှန်ချက်၊ သက်ဆိုင်ရာလူထုစည်ရုံးရေးမှူး/လက်ထောက်နည်းပညာမှူးများမှ စီမံကိန်းစက်ဝန်းအဆင့်တစ်ခုစီပြီးစီးပိုင်း ကျေးရွာနှင့် ကျေးရွာအုပ်စုအတွက် ကြိုပုံစံကို ဖြည့်သွင်းရမည်။

စည်ရုံးရေးမှူး/ဝန်ထမ်း အမည် ဒိုးဂေါ့ဝါးဇော်

နေ့စွဲ ၉. 3. 2016.

စက်ဝန်းအားအမှတ်ဖြစ်ပါ ၂ စက်ဝန်း(၁)  စက်ဝန်း(၂)  စက်ဝန်း(၃)  စက်ဝန်း(၄)  စက်ဝန်း(၅)

ဖြည့်နယ်/ပိုင်း မင်းဂေါ့ မြ.နယ် ကျေးရွာအုပ်စု ရွာမအကျယ် ကျေးရွာ ရွာမအကျယ်

| စီမံကိန်းဆောင်ရွက်မှုအဆင့်များ  | နေ့စွဲ       |                  | အစည်းအဝေးတွင်တက်ရောက်သူအရေအတွက် |                      |                       |  |                     | အစည်းအဝေး စာမျက်နှာ | အစည်းအဝေး စာမျက်နှာ |
|---|--------------|------------------|---------------------------------|----------------------|-----------------------|--|---------------------|---------------------|---------------------|
|   | စတင်သည့် နေ့ | ပြီးဆုံးသည့် နေ့ | အမျိုးသား အရေ အတွက်             | အမျိုးသမီး အရေ အတွက် | အိမ်ထောင်စု အရေ အတွက် | လူမျိုးစုတက်ရောက်သူ အရေအတွက် နှင့် လူမျိုးစုအမည် | အစည်းအဝေး စာမျက်နှာ |                     |                     |
| ၁။ ကျေးရွာစီမံကိန်း စိတ်ဆက်အစည်းအဝေး  | ၉. 3. 16.    | ၉. 3. 16.        | 47                              | 33                   | 110                   | 110  | ၂၂၀                 | 110.                |                     |
| ၂။ ကျေးရွာစွဲဖြူးရေး စီမံချက်ရေးဆွဲခြင်း အစည်းအဝေး  | ၇-3-16.      | ၇-3-16.          | 53                              | 41                   | 94                    | 94   | ၂၂၂                 | 94                  |                     |
| ၃။ ကျေးရွာအုပ်စု လုပ်ငန်းဆုံးဖြတ်ချက်ချသည့် အစည်းအဝေး   | ၇-3-16.      | ၇-3-16.          | 53                              | 41                   | 94                    | 94   | ၂၂၂                 | 94                  |                     |
| ၄။ မြို့နယ်အဆင့် စီမံကိန်းရေးဆွဲရေး နှင့် အကောင် အထည်ဖော်ရေးကော်ပီတီ၏ စီမံကိန်း သုံးသပ်မှု အစည်းအဝေး                      | 8. 5. 16.    | 8-5-16           | မလို                            | မလို                 | မလို                  | မလို   | မလို                | မလို                | မလို                |
| ၅။ မြို့နယ် စီမံကိန်းရေးဆွဲရေး နှင့် အကောင်အထည် ဖော်ရေး ကော်ပီတီ၏ဆုံးဖြတ်မှုကို ရွာသို့ အသိပေး အကြောင်းကြားသည့် အစည်းအဝေး | 12-5-16      | 12-5-16          | 13                              | 5                    | 18                    | 18   | ၂၂၂                 | 18                  |                     |
| ၆။ စီမံကိန်းလုပ်ငန်းခွဲစီမံချက်ရေးဆွဲခြင်း အစည်းအဝေး  | မလို         | မလို             | မလို                            | မလို                 | မလို                  | မလို   | မလို                | မလို                | မလို                |
| ၆.၁။ စီမံကိန်းလုပ်ငန်း အကောင်အထည်ဖော် ရေးအပ်အစဉ် ရေးဆွဲခြင်း  | 4-6-16.      | 4-6-16.          | 10                              | 6                    | 16                    | 16   | ၂၂၂                 | 16.                 |                     |
| ၆.၂။ တပ်ယူရေးအပ်အစဉ် ရေးဆွဲခြင်း  | 4-6-16.      | 4-6-16.          | 10                              | 6                    | 16                    | 16   | ၂၂၂                 | 16                  |                     |

|  |         |         |      |      |      |      |      |      |      |
|--|---------|---------|------|------|------|------|------|------|------|
| ၆.၃။ ဘဏ္ဍာရေးတုန့်ကျမှု လျာထားအစီအစဉ် ရေးဆွဲခြင်း        | 24.6.16 | 24.6.16 | 11   | 5    | 16   | 16   | ၁၈၈  | 16   | 16   |
| ၆.၄။ ပြင်/ထိန်းအစီအစဉ် ရေးဆွဲခြင်း                       | 2.7.16  | 2.7.16  | 12   | 5    | 17   | 17   | ၁၅၂  | 17   | 17   |
| ၇။ စီမံကိန်းလုပ်ငန်းခွဲ တိုးတက်မှု စောင့်ကြည့် အစည်းအဝေး | ဟော့    | ဟော့    | ဟော့ | ဟော့ | ဟော့ | ဟော့ | ဟော့ | ဟော့ | ဟော့ |
| ၇.၁။ အစည်းအဝေး ပထမအကြိမ်                                 |         |         |      |      |      |      |      |      |      |
| ၇.၂။ အစည်းအဝေး ဒုတိယအကြိမ်                               |         |         |      |      |      |      |      |      |      |
| ၇.၃။ အစည်းအဝေး တတိယအကြိမ်                                |         |         |      |      |      |      |      |      |      |
| ၇.၄။ အစည်းအဝေး ဒုတိယအကြိမ်                               |         |         |      |      |      |      |      |      |      |
| ၇.၅။ အစည်းအဝေး တတိယအကြိမ်                                |         |         |      |      |      |      |      |      |      |
| ၈။ စီမံကိန်းလုပ်ငန်းခွဲ အပြီးသတ်စစ်ဆေးခြင်း အစည်းအဝေး    |         |         |      |      |      |      |      |      |      |
| ၉။ လူထုစစ်ဆေးခွဲအစည်းအဝေး                                |         |         |      |      |      |      |      |      |      |

ပုံစံ - ၀ - ၂ - စီမံကိန်းစက်ဝန်းအချိန်ဇယား (PC 2)

လမ်းညွှန်အောက် သက်ဆိုင်ရာလူထုစည်းရုံးရေးမျိုးလက်ထောက်နည်းပညာနည်းပညာများများ စီမံကိန်းစက်ဝန်းအဆင့်တစ်ခုစီပြီးစီးတိုင်း ကျေးရွာနှင့် ကျေးရွာအုပ်စုအတွက် ဤပုံစံကို ပြည့်ဆည်းရမည်။

စည်းရုံးရေးမျိုး/ဝန်ထမ်း အမည် ဝေါဟာကျော်

နေ့စွဲ ၉.၇.၁၇

ပြည်နယ်/တိုင်း မန္တလေး မြို့နယ် ဇေယျာဓိ ကျေးရွာအုပ်စု ရွာသစ်ရွာ ကျေးရွာနှင့် ကျေးရွာအုပ်စုအတွက် ဤပုံစံကို

| စီမံကိန်းအဆင့်/အမျိုးအမည်များ  | နေ့စွဲ      |                | အစဉ်အဆက်တွင်တက်ရောက်သူအရေအတွက် |                     |                      |  |  |
|--|-------------|----------------|--------------------------------|---------------------|----------------------|--|--|
|  | စတင်သည် နေ့ | ပြီးဆုံးသည်နေ့ | အမျိုးသား အရေအတွက်             | အမျိုးသမီး အရေအတွက် | အိမ်ထောင်စု အရေအတွက် | လူမျိုးစုတက်ရောက်သူ အရေအတွက် နှင့် လူမျိုးစုအမည် |  |
| ၁။ ကျေးရွာစီမံကိန်း မိတ်ဆက်အစဉ်အဆက်  | ၈.၇.၁၇      | ၉.၇.၁၇         | ၂၈                             | ၄၄                  | ၈၂                   | ၈၂   မြာ   |  |
| ၂။ ကျေးရွာခွဲခြားရေး စီမံချက်ရေးဆွဲခြင်း အစဉ်အဆက်  | ၉.၇.၁၇      | ၉.၇.၁၇         | ၂၁                             | ၂၇                  | ၁၀၉                  | ၁၀၉   မြာ  |  |
| ၃။ ကျေးရွာအုပ်စု လုပ်ငန်းဆောင်ရွက်ချက်များအစဉ်အဆက်   | ၉.၇.၁၇      | ၉.၇.၁၇         | ၂၁                             | ၇၈                  | ၁၀၉                  | ၁၀၉   မြာ  |  |
| ၄။ မြို့နယ်အဆင့် စီမံကိန်းရေးဆွဲရေး နှင့် အကောင်အထည်ဖော်ရေးကော်မတီ၏ စီမံကိန်း ဆုံးသတ်မှု အစဉ်အဆက်                      | ၇.၉.၁၇      | ၇.၉.၁၇         | ၁၂                             | ၆                   | ၁၈                   | ၁၈   မြာ   |  |
| ၅။ မြို့နယ် စီမံကိန်းရေးဆွဲရေး နှင့် အကောင်အထည်ဖော်ရေး ကော်မတီ၏ဆုံးဖြတ်မှုကို ရွာသို့ အသိပေး အကြောင်းကြားသည့် အစဉ်အဆက် |             |                |                                |                     |                      |  |  |
| ၆။ စီမံကိန်းလုပ်ငန်းခွဲစီမံချက်ရေးဆွဲခြင်း အစဉ်အဆက်  |             |                |                                |                     |                      |  |  |
| ၆.၁။ စီမံကိန်းလုပ်ငန်း အကောင်အထည်ဖော် ရေးဆွဲခြင်း  | ၈.၉.၁၇      | ၉.၉.၁၇         | ၁၂                             | ၆                   | ၁၈                   | ၁၈   မြာ   |  |

၁၃၇









ပုံစံ - ၀-၂ - စီမံကိန်းစက်ဝန်းအချိန်ဇယား (PC 2)

လမ်းညွှန်ချက်၊ သက်ဆိုင်ရာလူထုစည်းရုံးရေးများ/လက်ထောက်နည်းပညာများများမှ စီမံကိန်းစက်ဝန်းအဆင့်တစ်ခုစီဖြင့်စီမံကိန်းရေးရာနှင့် ကျေးရွာအုပ်စုအတွက် ဤပုံစံကို ဖြည့်သွင်းရမည်။

စည်းရုံးရေးများ/ဝန်ထမ်း အမည် **ဒေါ်မြတ်ဆွေးနီ**

နေ့စွဲ **၀၀/၀၀/၀၀** စက်ဝန်းအားအမှတ်ခြစ်ပါ  စက်ဝန်း(၁)  စက်ဝန်း(၂)  စက်ဝန်း(၃) **၀၀/၀၀/၀၀**

ဖြည့်နှယ်/တိုင်း **မန္တလေး** **မြို့နယ်** **ကျေးရွာအုပ်စု** **ကျေးရွာအုပ်စု** **ကျေးရွာအုပ်စု** **ကျေးရွာအုပ်စု**

| စီမံကိန်းဆောင်ရွက်မှုအဆင့်များ  | နေ့စွဲ        |                   | အစည်းအဝေးတွင်တက်ရောက်သူအရေအတွက် |                     |                      |  |                      |                  | စီမံကိန်းစက်ဝန်း | စီမံကိန်းစက်ဝန်း |
|---|---------------|-------------------|---------------------------------|---------------------|----------------------|--|----------------------|------------------|------------------|------------------|
|   | စတင်သည့် နေ့. | ပြီးဆုံးသည့် နေ့. | အမျိုးသား အရေအတွက်              | အမျိုးသမီး အရေအတွက် | အိမ်ထောင်စု အရေအတွက် | လူမျိုးစုတက်ရောက်သူ အရေအတွက် နှင့် လူမျိုးစုအမည် | အိမ်ထောင်စု အရေအတွက် | စီမံကိန်းစက်ဝန်း |                  |                  |
| ၁။ ကျေးရွာစီမံကိန်း မိတ်ဆက်အစည်းအဝေး  | ၂၀.၀.၂၀၁၈.    | ၂၀.၀.၂၀၁၈.        | ၅၀                              | ၇၅                  | ၂၆၅                  | ၂၆၅  | ၂၆၅                  | ၂၆၅              | ၁၀၀ %            |                  |
| ၂။ ကျေးရွာဖွံ့ဖြိုးရေး စီမံချက်ရေးဆွဲခြင်း အစည်းအဝေး  | ၂၀.၀.၂၀၁၈.    | ၂၀.၀.၂၀၁၈.        | ၅၀                              | ၇၅                  | ၂၆၅                  | ၂၆၅  | ၂၆၅                  | ၂၆၅              | ၁၀၀ %            |                  |
| ၃။ ကျေးရွာအုပ်စု လုပ်ငန်းဆုံးဖြတ်ချက်ချသည့် အစည်းအဝေး   | ၂၀.၀.၂၀၁၈.    | ၂၀.၀.၂၀၁၈.        | ၅၀                              | ၇၅                  | ၂၆၅                  | ၂၆၅  | ၂၆၅                  | ၂၆၅              | ၁၀၀ %            |                  |
| ၄။ မြို့နယ်အဆင့် စီမံကိန်းရေးဆွဲရေးနှင့် အကောင်အထည်ဖော်ရေးကော်မတီ၏ စီမံကိန်း သုံးသပ်မှု အစည်းအဝေး                       | ၂၀.၀.၂၀၁၈.    | ၂၀.၀.၂၀၁၈.        | မလို                            | မလို                | မလို                 | မလို   | မလို                 | မလို             | မလို             |                  |
| ၅။ မြို့နယ် စီမံကိန်းရေးဆွဲရေးနှင့် အကောင်အထည်ဖော်ရေး ကော်မတီ၏ဆုံးဖြတ်မှုကို ရွာလှို. အသိပေး အကြောင်းကြားသည့် အစည်းအဝေး | ၂၀.၀.၂၀၁၈.    | ၂၀.၀.၂၀၁၈.        | ၅၃                              | ၇၅                  | ၂၆၅                  | ၂၆၅  | ၂၆၅                  | ၂၆၅              | ၁၀၀ %            |                  |
| ၆။ စီမံကိန်းလုပ်ငန်းခွဲစီမံချက်ရေးဆွဲခြင်း အစည်းအဝေး  | မလို          | မလို              | မလို                            | မလို                | မလို                 | မလို   | မလို                 | မလို             | မလို             |                  |
| ၆.၁။ စီမံကိန်းလုပ်ငန်း အကောင်အထည်ဖော် ရေးအစီအစဉ် ရေးဆွဲခြင်း  | ၂၀.၀.၂၀၁၈.    | ၂၀.၀.၂၀၁၈.        | ၅၃                              | ၇၅                  | ၂၆၅                  | ၂၆၅  | ၂၆၅                  | ၂၆၅              | ၁၀၀ %            |                  |
| ၆.၂။ ဝယ်ယူရေးအစီအစဉ် ရေးဆွဲခြင်း  | ၂၀.၀.၂၀၁၈.    | ၂၀.၀.၂၀၁၈.        | ၅၃                              | ၇၅                  | ၂၆၅                  | ၂၆၅  | ၂၆၅                  | ၂၆၅              | ၁၀၀ %            |                  |

|   |           |           |           |   |    |    |    |    |    |    |    |    |    |
|---|-----------|-----------|-----------|---|----|----|----|----|----|----|----|----|----|
| ၆.၃။ ပညာရေးရေးရာနှင့်ကျေးဇူးတင်ရေးအစီအစဉ်<br>ရေးဆွဲခြင်း    | ၆.၃.၂၀၁၅. | ၆.၃.၂၀၁၅. | ၆.၃.၂၀၁၅. | ၆ | ၁၇ | ၁၇ | ၁၇ | ၁၇ | ၁၇ | ၁၇ | ၁၇ | ၁၇ | ၁၇ |
| ၆.၄။ ပြင်ဆင်ရေးအစီအစဉ် ရေးဆွဲခြင်း                          | ၆.၃.၂၀၁၅. | ၆.၃.၂၀၁၅. | ၆.၃.၂၀၁၅. | ၆ | ၁၇ | ၁၇ | ၁၇ | ၁၇ | ၁၇ | ၁၇ | ၁၇ | ၁၇ | ၁၇ |
| ၇။ ဖွဲ့စည်းလုပ်ငန်းခွဲ ဘုံစီစဉ်မှု စောင့်ကြည့်<br>အစည်းအဝေး | ၆.၃.၂၀၁၅. | ၆.၃.၂၀၁၅. | ၆.၃.၂၀၁၅. | ၆ | ၁၇ | ၁၇ | ၁၇ | ၁၇ | ၁၇ | ၁၇ | ၁၇ | ၁၇ | ၁၇ |
| ၇.၁။ အစည်းအဝေး ပထမအကြိမ်                                    |           |           |           |   |    |    |    |    |    |    |    |    |    |
| ၇.၂။ အစည်းအဝေး ဒုတိယအကြိမ်                                  |           |           |           |   |    |    |    |    |    |    |    |    |    |
| ၇.၃။ အစည်းအဝေး တတိယအကြိမ်                                   |           |           |           |   |    |    |    |    |    |    |    |    |    |
| ၇.၄။ အစည်းအဝေး ဒုတိယအကြိမ်                                  |           |           |           |   |    |    |    |    |    |    |    |    |    |
| ၇.၅။ အစည်းအဝေး တတိယအကြိမ်                                   |           |           |           |   |    |    |    |    |    |    |    |    |    |
| ၈။ ဖွဲ့စည်းလုပ်ငန်းခွဲ အပြန်အလှန်စစ်ဆေးခြင်း<br>အစည်းအဝေး   |           |           |           |   |    |    |    |    |    |    |    |    |    |
| ၉။ လူ့စွမ်းဆောင်ရည်အစည်းအဝေး                                |           |           |           |   |    |    |    |    |    |    |    |    |    |

၆.၃။ ပညာရေးရေးရာနှင့်ကျေးဇူးတင်ရေးအစီအစဉ်  
ရေးဆွဲခြင်း

၆.၄။ ပြင်ဆင်ရေးအစီအစဉ် ရေးဆွဲခြင်း

၇။ ဖွဲ့စည်းလုပ်ငန်းခွဲ ဘုံစီစဉ်မှု စောင့်ကြည့်  
အစည်းအဝေး

၇.၁။ အစည်းအဝေး ပထမအကြိမ်

၇.၂။ အစည်းအဝေး ဒုတိယအကြိမ်

၇.၃။ အစည်းအဝေး တတိယအကြိမ်

၇.၄။ အစည်းအဝေး ဒုတိယအကြိမ်

၇.၅။ အစည်းအဝေး တတိယအကြိမ်

၈။ ဖွဲ့စည်းလုပ်ငန်းခွဲ အပြန်အလှန်စစ်ဆေးခြင်း  
အစည်းအဝေး

၉။ လူ့စွမ်းဆောင်ရည်အစည်းအဝေး

ပုံစံ - ၀ - ၃ ကျေးရွာဖွံ့ဖြိုးရေး ဦးတမ်းပေးအပ်အစဉ် (Form PC 3)

|   |  |                                      |                                |
|---|--|--------------------------------------|--------------------------------|
| လမ်းညွှန်ချက်၊ အဆင့်(၃) ကျေးရွာမှိုက်မှန်းချက်အစဉ်အစား ပြီးဆုံးသောအခါ ကျေးရွာပုံစံကိန်း အထောက်အကူပြု ကော်မတီသည် လူထုစည်းရုံးရေးမှူးအကူအညီဖြင့် ဤပုံစံကိုပြည့်စုံအောင် ဖြည့်သွင်းရမည်။ |  |                                      |                                |
| လူထုစည်းရုံးရေးမှူး/ဝန်ထမ်း အမည် - <u>ဒီး.ကော်ဝင်း.မောင်</u>  |  |                                      |                                |
| နေ့စွဲ <u>၆.၃.၂၀၁၆</u>  | ဝက်ဝန်းအား အမှတ်ခြစ်ပါ (✓) <input checked="" type="checkbox"/> ဝက်ဝန်း(၁) <input type="checkbox"/> ဝက်ဝန်း(၂) <input type="checkbox"/> ဝက်ဝန်း(၃) <input type="checkbox"/> ဝက်ဝန်း(၄) <input type="checkbox"/> |                                      |                                |
| ပြည်နယ်/တိုင်း<br><u>မန္တလေး</u>  | မြို့နယ်<br><u>ဘွားဦး</u>  | ကျေးရွာအုပ်စု<br><u>ကွယ်စင်ကောင်</u> | ကျေးရွာ<br><u>ကွယ်စင်ကောင်</u> |

က။ အခက်အခဲအတားအဆီးများအားဆွေးနွေးခြင်း -  
ယခုလက်ရှိအခြေအနေတွင် ဤကျေးရွာဖွံ့ဖြိုးတိုးတက်ရေးအတွက် အဓိက အခက်အခဲအတားအဆီးများသည် မည်သည်များ ဖြစ်ပါသနည်း။ (အမျိုးသား/သမီး အနည်းဆုံးအခက်အခဲ ၅ ခုစီဖော်ပြပါ)

| အမျိုးသား အဖွဲ့မှ တင်ပြသောအခက်အခဲအတားအဆီးများ |  | အမျိုးသမီး အဖွဲ့မှတင်ပြသောအခက်အခဲအတားအဆီးများ |  |
|---|--|---|--|
| ၀   | ကျေးဇူးသား/သူများ စားသောက် ပုံစံ မရှိဘဲ နေထိုင်နေခြင်း | ၀   | ကျေးဇူးသား/သူများ စားသောက် ပုံစံ မရှိဘဲ နေထိုင်နေခြင်း |
| ၂   | ကန်ရွာတွင်း မြေကွဲပြားမှုများကြောင့်                   | ၂   | ကန်ရွာတွင်း မြေကွဲပြားမှုများကြောင့်                   |
| ၃   | ရွာတွင်းလမ်း မကောင်းမွန်ဘူးလို့                        | ၃   | ရွာတွင်းလမ်း မကောင်းမွန်ဘူးလို့                        |
| ၄   | မီးရောင်ခြည် မရဘဲ နေထိုင်နေရခြင်း                      | ၄   | မီးရောင်ခြည် မရဘဲ နေထိုင်နေရခြင်း                      |
| ၅   |  | ၅   |  |

ခ။ မျှော်မှန်းခြင်း -

နောင်လာမည့် ( ၅ ) နှစ် အတွင်း ကျေးရွာဖွံ့ဖြိုးရေး မျှော်မှန်းလျာထားချက်များအား တင်ပြပါ။

| အမျိုးသားအဖွဲ့မှ တင်ပြသောမျှော်မှန်းချက်များ |   | အမျိုးသမီးအဖွဲ့မှ တင်ပြသောမျှော်မှန်းချက်များ |   |
|--|---|---|---|
| ၀  | အသားကျော့စားလျက် ပိုမိုကျန်းမာရေး ကောင်းမွန်စေရန် | ၀   | အသားကျော့စားလျက် ပိုမိုကျန်းမာရေး ကောင်းမွန်စေရန် |
| ၂  | ကန်ရွာတွင်း မြေကွဲပြားမှုများကြောင့်              | ၂   | ကန်ရွာတွင်း မြေကွဲပြားမှုများကြောင့်              |
| ၃  | ရွာတွင်းလမ်း မကောင်းမွန်ဘူးလို့                   | ၃   | ရွာတွင်းလမ်း မကောင်းမွန်ဘူးလို့                   |
| ၄  | မီးရောင်ခြည် မရဘဲ နေထိုင်နေရခြင်း                 | ၄   | မီးရောင်ခြည် မရဘဲ နေထိုင်နေရခြင်း                 |
| ၅  |   | ၅   |   |

၈။ လူထုစီမံကိန်း၏ လာမည့် ( ၄ ) နှစ်အတွက် အကျုံးဝင်သော ဦးစားပေး ဖွံ့ဖြိုးတိုးတက်မှု လုပ်ငန်း အစီအစဉ်များအားဖော်ပြပါ။

| အဆင့် | ကျေးရွာအတွက် ဦးစားပေး ဖွံ့ဖြိုးတိုးတက်မှု လုပ်ငန်းစဉ်များ | အဆိုပြုသူ (အမျိုးသားများ/ အမျိုးသမီးများ/ အမျိုးသား+ အမျိုးသမီး) | ခန့်မှန်းကုန်ကျစရိတ် | အကျိုးခံစားခွင့်ရှိသူ ခန့်မှန်းခြေ အရေအတွက် |
|-------|---|--|----------------------|---|
| ၁     | အသံကျွေးမွေးရေး အစီအစဉ်၊<br>ကျွေးမွေးရေး ဗဟိုဌာနများ      | ကျ. + မ  | 2100000              | ၇၂၉   |
| ၂     | အက်ဆေးဗျာရေး စေ့ခွေး                                      | ကျ. + မ  | 2000000              | ၇၂၉   |
| ၃     | ဗွေကွေးပစ်၊ မြေပြင်ရေး (၇၅၀၀၀) ကျ. + မ                    | ကျ. + မ  | 1980000              | ၇၂၉   |
| ၄     | စိုက်ပျိုးရေး အစီအစဉ် (၂၀၀၀၀)                             | ကျ. + မ  | 19700000             | ၇၂၉   |
| ၅     |   |  |                      |   |

၉။ လူထုစီမံကိန်း၏ လာမည့် ( ၄ ) နှစ်အတွက် အကျုံးမဝင်သော ဦးစားပေး ဖွံ့ဖြိုးတိုးတက်မှု လုပ်ငန်း အစီအစဉ်များအားဖော်ပြပါ။

| အဆင့် | ကျေးရွာအတွက် ဦးစားပေး ဖွံ့ဖြိုးတိုးတက်မှု လုပ်ငန်းစဉ်များ | အဆိုပြုသူ (အမျိုးသားများ/ အမျိုးသမီးများ/ အမျိုးသား+ အမျိုးသမီး) | အခန်းကဏ္ဍ |
|-------|---|--|-----------|
| ၁     | စိုက်ပျိုးရေး နည်းပညာအစီအစဉ်                              | ကျ. + မ  |           |
| ၂     | ပျက်စီးနေသော အိမ်အစီအစဉ်                                  | ကျ.  |           |
| ၃     | အက်ဆေးဗျာရေး အစီအစဉ်                                      | မ  |           |
| ၄     |   |  |           |
| ၅     |   |  |           |

ခေါင်းဆောင်၊ ကျေးရွာစီမံကိန်းအထောက်အကူပြုကော်မတီမှ အတည်ပြုသည်။

အမည်၊ ဒေါ်ခင်နုမြင့် လက်မှတ်၊ အင်းစိန် နေ့စွဲ၊ ၆.၃.၁၆

ပုံစံ - ၈ - ၃ ကျေးရွာဖွံ့ဖြိုးရေး ဦးစားပေးအစီအစဉ် (Form PC 3)

လမ်းညွှန်ချက်၊ အဆင့်(၃) ကျေးရွာဖွံ့ဖြိုးရေးမှန်ချက်အစည်းအဝေး ပြီးဆုံးသောအခါ ကျေးရွာစီမံကိန်း အထောက်အကူပြု ကော်မတီသည် လူထုစည်းရုံးရေးမှူးအကူအညီဖြင့် ဤပုံစံကိုပြည့်စုံအောင် ဖြည့်သွင်းရမည်။

လူထုစည်းရုံးရေးမှူး/ဝန်ထမ်း အမည် ဒေါ်မာမာ

နေ့စွဲ ၈. 1. 2017 စက်ဝန်းအား အမှတ်ခြစ်ပါ (✓)  စက်ဝန်း(၁)  စက်ဝန်း(၂)  စက်ဝန်း(၃)  စက်ဝန်း(၄)

ပြည်နယ်/တိုင်း မန္တလေး မြို့နယ် လောရွာ ကျေးရွာအုပ်စု ရွာအုပ်စု ကျေးရွာ ရွာအုပ်စု

က၊ အခက်အခဲအတားအဆီးများအားရှေးရှေးမြင်း - ယခုလက်ရှိအခြေအနေတွင် ဤကျေးရွာဖွံ့ဖြိုးတိုးတက်ရေးအတွက် အဓိက အခက်အခဲအတားအဆီးများသည် မည်သည့်အရာဖြစ်ပါသနည်း။ (အမျိုးသား/သမီး အနည်းဆုံးအခက်အခဲ ၅ ခုဖော်ပြပါ)

| အမျိုးသား အဖွဲ့မှ တင်ပြသောအခက်အခဲအတားအဆီးများ | အမျိုးသမီး အဖွဲ့မှ တင်ပြသောအခက်အခဲအတားအဆီးများ |
|---|--|
| ၁ စားနပ်ရိက္ခာရေးရာ                           | ၁ စားနပ်ရိက္ခာရေးရာ                            |
| ၂ ဆေးကုသရေးရာ                                 | ၂ ဆေးကုသရေးရာ                                  |
| ၃ စားနပ်ရိက္ခာရေးရာ                           | ၃ စားနပ်ရိက္ခာရေးရာ                            |
| ၄ စားနပ်ရိက္ခာရေးရာ                           | ၄ စားနပ်ရိက္ခာရေးရာ                            |
| ၅ စားနပ်ရိက္ခာရေးရာ                           | ၅ စားနပ်ရိက္ခာရေးရာ                            |

ခ၊ မျှော်မှန်းခြင်း - နောင်လာမည့် ( ၅ )နှစ် အတွင်း ကျေးရွာဖွံ့ဖြိုးရေး မျှော်မှန်းလျာထားချက်များအား တင်ပြပါ။

| အမျိုးသားအဖွဲ့မှ တင်ပြသောမျှော်မှန်းချက်များ | အမျိုးသမီးအဖွဲ့မှ တင်ပြသောမျှော်မှန်းချက်များ |
|--|---|
| ၁ စားနပ်ရိက္ခာရေးရာ                          | ၁ စားနပ်ရိက္ခာရေးရာ                           |
| ၂ ဆေးကုသရေးရာ                                | ၂ ဆေးကုသရေးရာ                                 |
| ၃ စားနပ်ရိက္ခာရေးရာ                          | ၃ စားနပ်ရိက္ခာရေးရာ                           |
| ၄ စားနပ်ရိက္ခာရေးရာ                          | ၄ စားနပ်ရိက္ခာရေးရာ                           |
| ၅ စားနပ်ရိက္ခာရေးရာ                          | ၅ စားနပ်ရိက္ခာရေးရာ                           |

ဂ၊ လူထုစီမံကိန်း၏ လာမည့် (၄) နှစ်အတွက် အကျုံးဝင်သော ဦးစားပေး ဖွံ့ဖြိုးတိုးတက်မှု လုပ်ငန်း အစီအစဉ်များအားဖော်ပြပါ။

| အဆင့် | ကျေးရွာအတွက် ဦးစားပေး ဖွံ့ဖြိုးတိုးတက်မှု လုပ်ငန်းစဉ်များ | အဆိုပြုသူ (အမျိုးသားများ/ အမျိုးသမီးများ/အမျိုးသား+ အမျိုးသမီး) | စနစ်မှန်ကန်ကျ ဖန်တီး | အကျိုးခံစားခွင့်ရှိသူ စနစ်မှန်ခြေ အရေ အတွက် |
|-------|---|---|----------------------|---|
| ၁     | စားနပ်ရိက္ခာရေးရာ   | အမျိုးသား+အမျိုးသမီး  | ၇၀၀၀၀၀၀              | ၇၃၄   |
| ၂     | စားနပ်ရိက္ခာရေးရာ   | ၂   | ၇၀၀၀၀၀၀              | .   |
| ၃     | ဆေးကုသရေးရာ   | ၂   | ၇၀၀၀၀၀၀              | .   |
| ၄     | စားနပ်ရိက္ခာရေးရာ   | ၂   | ၇၀၀၀၀၀၀              | .   |
| ၅     | စားနပ်ရိက္ခာရေးရာ   | ၂   | ၇၀၀၀၀၀၀              | .   |

ယ၊ လူထုစီမံကိန်း၏ လာမည့် ( ၅ ) နှစ်အတွက်အကျိုးမဝင်သော ဦးစားပေး ဖွံ့ဖြိုးတိုးတက်မှု လုပ်ငန်း အစီအစဉ်များအားဖော်ပြပါ။

| အဆင့် | ကျေးရွာအတွက် ဦးစားပေး ဖွံ့ဖြိုးတိုးတက်မှု လုပ်ငန်းစဉ်များ | အဆိုပြုသူ (အမျိုးသားများ/အမျိုးသမီးများ/အမျိုးသား+အမျိုးသမီး) | အစန်းကဏ္ဍ |
|-------|---|---|-----------|
| ၁     | ဖောက်လုပ်ရေး  | မ   |           |
| ၂     | ကျွန်းရွာစာရင်းစာရင်း                                     | ကျား + မ  |           |
| ၃     | ကျွန်းရွာစာရင်းစာရင်း                                     | မ   |           |
| ၄     | ကျွန်းရွာစာရင်းစာရင်း                                     | ကျား + မ  |           |
| ၅     | ကျွန်းရွာစာရင်းစာရင်း                                     | မ   |           |

ဥက္ကဋ္ဌ၊ ကျေးရွာစီမံကိန်းအထောက်အကူပြုကော်မတီမှ အတည်ပြုသည်။

အမည် ----- ဒေါ်မိုးမြင့် ----- လက်မှတ် ----- မိုးမြင့် ----- နေ့စွဲ ၁. ၇. ၂၀၁၇

ပုံစံ - ၈ - ၃ ကျေးရွာဖွံ့ဖြိုးရေး ဦးစားပေးအစီအစဉ် (Form PC 3)

လမ်းညွှန်ချက်၊ အဆင့်(၃) ကျေးရွာမျှော်မှန်းချက်အစည်းအဝေး ပြီးဆုံးသောအခါ ကျေးရွာစီမံကိန်း အထောက်အကူပြု ကော်မတီသည် လူထုစည်းရုံးရေးမှူးအကူအညီဖြင့် ဤပုံစံကိုပြည့်စုံအောင် ဖြည့်သွင်းရမည်။

လူထုစည်းရုံးရေးမှူး/ဝန်ထမ်း အမည် - **ဒေါ် မြတ်မိုး နိုင်**

နေ့စွဲ **12. 9 . 2018 .** စက်ဝန်းအား အမှတ်ခြစ်ပါ (✓) □ စက်ဝန်း(၁) □ စက်ဝန်း(၂) □ စက်ဝန်း(၃) □ စက်ဝန်း(၄)

|                                  |                             |  |                                  |
|----------------------------------|-----------------------------|--|----------------------------------|
| ပြည်နယ်/တိုင်း<br><b>မန္တလေး</b> | မြို့နယ်<br><b>ပေါင်တို</b> | ကျေးရွာအုပ်စု<br><b>ကျွန်းသစ်ကောင်</b> | ကျေးရွာ<br><b>ကျွန်းသစ်ကောင်</b> |
|----------------------------------|-----------------------------|--|----------------------------------|

က။ အခက်အခဲအတားအဆီးများအားဆွေးနွေးခြင်း -  
ယခုလက်ရှိအခြေအနေတွင် ဤကျေးရွာဖွံ့ဖြိုးတိုးတက်ရေးအတွက် အဓိက အခက်အခဲအတားအဆီးများသည် မည်သည်များ ဖြစ်ပါသနည်း။ (အမျိုးသား/သမီး အနည်းဆုံးအခက်အခဲ ၅ ခုစီဖော်ပြပါ)

| အမျိုးသား အဖွဲ့မှ တင်ပြသောအခက်အခဲအတားအဆီးများ |   | အမျိုးသမီး အဖွဲ့မှတင်ပြသောအခက်အခဲအတားအဆီးများ |   |
|---|---|---|---|
| ၁   | ဖိ.မရှိဘဲ နှစ်စဉ် လူထု ဖွံ့ဖြိုးမှု ဖြစ်နေခြင်း       | ၁   | ဖိ.မရှိဘဲ နှစ်စဉ် လူထု ဖွံ့ဖြိုးမှု ဖြစ်နေခြင်း       |
| ၂   | ဂွာတွင်းလမ်းမကောင်း ဖြစ်၍ ခွားလာရခက်ခဲ ဖြစ်ခြင်း      | ၂   | ဂွာတွင်းလမ်းမကောင်း ဖြစ်၍ ခွားလာရခက်ခဲ ဖြစ်ခြင်း      |
| ၃   | ခြေအားကျကျ ရေမရ ဖြစ်ခြင်း                             | ၃   | ခြေအားကျကျ ရေမရ ဖြစ်ခြင်း                             |
| ၄   | ဂွာတွင်း ဆင်လမ်းမကောင်း ဖြစ်၍ ခွားလာရ ခက်ခဲ ဖြစ်ခြင်း | ၄   | ဂွာတွင်း ဆင်လမ်းမကောင်း ဖြစ်၍ ခွားလာရ ခက်ခဲ ဖြစ်ခြင်း |
| ၅   |   | ၅   |   |

ခ။ မျှော်မှန်းခြင်း -  
နောင်လာမည့် ( ၅ ) နှစ် အတွင်း ကျေးရွာဖွံ့ဖြိုးရေး မျှော်မှန်းလျာထားချက်များအား တင်ပြပါ။

| အမျိုးသားအဖွဲ့မှ တင်ပြသောမျှော်မှန်းချက်များ |   | အမျိုးသမီးအဖွဲ့မှ တင်ပြသောမျှော်မှန်းချက်များ |   |
|--|---|---|---|
| ၁  | ဖိ.ရရှိပြီး လူထု ဖွံ့ဖြိုးမှု စီးပွားရေး၊ ကျန်းမာရေး ဖွံ့ဖြိုးလာစေရန် | ၁   | ဖိ.ရရှိပြီး လူထု ဖွံ့ဖြိုးမှု စီးပွားရေး၊ ကျန်းမာရေး ဖွံ့ဖြိုးလာစေရန် |
| ၂  | ဂွာတွင်းလမ်းမကောင်း ဖြစ်၍ ခွားလာရ ခက်ခဲ ဖြစ်ခြင်း                     | ၂   | ဂွာတွင်းလမ်းမကောင်း ဖြစ်၍ ခွားလာရ ခက်ခဲ ဖြစ်ခြင်း                     |
| ၃  | ခြေအားကျကျ ရေမရ ဖြစ်၍ ခွားလာရ ခက်ခဲ ဖြစ်ခြင်း                         | ၃   | ခြေအားကျကျ ရေမရ ဖြစ်၍ ခွားလာရ ခက်ခဲ ဖြစ်ခြင်း                         |
| ၄  | ဂွာတွင်း ဆင်လမ်းမကောင်း ဖြစ်၍ ခွားလာရ ခက်ခဲ ဖြစ်ခြင်း                 | ၄   | ဂွာတွင်း ဆင်လမ်းမကောင်း ဖြစ်၍ ခွားလာရ ခက်ခဲ ဖြစ်ခြင်း                 |
| ၅  |   | ၅   |   |





ပုံစံ - ၈-၃ ကျေးရွာဖွံ့ဖြိုးရေး ဦးစားပေးအစီအစဉ် (Form PC 3)

|   |  |                                   |                             |
|---|--|-----------------------------------|-----------------------------|
| လမ်းညွှန်ချက် အဆင့်(၃)ကျေးရွာမှော်မှန်းချက်အစည်းအဝေးပြီးဆုံးသောအခါ ကျေးရွာစီမံကိန်း အထောက်အကူပြု ကော်မတီသည် လူထုစည်းရုံးရေးမှူးအကူအညီဖြင့် ဤပုံစံကိုပြည့်စုံအောင် ဖြည့်သွင်းရမည်။ |  |                                   |                             |
| လူထုစည်းရုံးရေးမှူး/ဝန်ထမ်း အမည် <b>ဒေါ်သူအကျွင်</b>  |  |                                   |                             |
| နေ့စွဲ<br><b>10.10.2017</b>   | စက်ဝန်းအား အမှတ်ခြစ်ပါ (✓) <input checked="" type="checkbox"/> စက်ဝန်း(၁)<br><input type="checkbox"/> စက်ဝန်း(၂) <input type="checkbox"/> စက်ဝန်း(၃) <input type="checkbox"/> စက်ဝန်း(၄) |                                   |                             |
| ပြည်နယ်/တိုင်း<br><b>မန္တလေး</b>  | မြို့နယ်<br><b>ကျောက်တိုင်</b>   | ကျေးရွာအုပ်စု<br><b>ရွာစာရိယာ</b> | ကျေးရွာ<br><b>ရွာစာရိယာ</b> |

က။ အခက်အခဲအတားအဆီးများအားဆွေးနွေးခြင်း - ယခုလက်ရှိအခြေအနေတွင်ကျေးရွာဖွံ့ဖြိုးတိုးတက်ရေးအတွက် အဓိကအခက်အခဲအတားအဆီးများသည် မည်သည်များဖြစ်ပါသနည်း။ (အမျိုးသား/သမီး အနည်းဆုံးအခက်အခဲ ၅ ခုစီဖော်ပြပါ)

|   |   |
|---|---|
| အုပ်စုဖွဲ့ ဆွေးနွေးမှုများမှ တင်ပြသောအခက်အခဲအတားအဆီးများ                                      |   |
| ရေလွှဲခြင်း ဝေးကွာ၍ ရေချစ်ကုန်စားရခဲ<br><b>ရေခက်ခဲ</b>  | <input type="checkbox"/> ကျား ၀မ <input checked="" type="checkbox"/> ကျား+မ |
| မိုးရွာ၍ ဘူမိပြိုကျမှုများကြောင့် အခက်အခဲ<br><b>မိုးရွာ၍ ဘူမိပြိုကျမှုများကြောင့် အခက်အခဲ</b> | <input type="checkbox"/> ကျား ၀မ <input checked="" type="checkbox"/> ကျား+မ |
| အားလုံးဆုံးမရှိဘဲ ချွေးမာစားခက်ခဲ   | <input type="checkbox"/> ကျား ၀မ <input checked="" type="checkbox"/> ကျား+မ |
| ကျွေးမွေးရေး ခက်ခဲသည့် အခြေအနေအထား  | <input type="checkbox"/> ကျား ၀မ <input checked="" type="checkbox"/> ကျား+မ |
|   | <input type="checkbox"/> ကျား ၀မ <input checked="" type="checkbox"/> ကျား+မ |

ခ။ မျှော်မှန်းခြင်း- နောင်လာမည့် (၅) နှစ် အတွင်း ကျေးရွာဖွံ့ဖြိုးရေး မျှော်မှန်းလျာထားချက်များအား တင်ပြပါ။

|   |   |
|---|---|
| အုပ်စုဖွဲ့ ဆွေးနွေးမှုများမှ တင်ပြသောအခက်အခဲအတားအဆီးများ                                |   |
| ရေပိုက်လိုင်း ခင်းဆင်ရာကုန်ကျစရိတ်များ<br><b>ရေပိုက်လိုင်း ခင်းဆင်ရာကုန်ကျစရိတ်များ</b> | <input type="checkbox"/> ကျား ၀မ <input checked="" type="checkbox"/> ကျား+မ |
| လွှဲပြောင်းရေး ခက်ခဲ  | <input type="checkbox"/> ကျား ၀မ <input checked="" type="checkbox"/> ကျား+မ |
| အားလုံးဆုံးမရှိဘဲ ချွေးမာစားခက်ခဲ   | <input type="checkbox"/> ကျား ၀မ <input checked="" type="checkbox"/> ကျား+မ |
| ကျွေးမွေးရေး ခက်ခဲသည့် အခြေအနေအထား  | <input type="checkbox"/> ကျား ၀မ <input checked="" type="checkbox"/> ကျား+မ |
|   | <input type="checkbox"/> ကျား ၀မ <input checked="" type="checkbox"/> ကျား+မ |

၈။ လူထုစီမံကိန်း၏ လာမည့် (၄) နှစ်အတွက် အကျုံးမဝင်သော ဦးစားပေး ဖွံ့ဖြိုးတိုးတက်မှု လုပ်ငန်း အစီအစဉ်များအားဖော်ပြပါ။

| အဆင့် | ဦးစားပေး<br>ကျေးရွာအတွက် ဦးစားပေး<br>ဖွံ့ဖြိုးတိုးတက်မှု<br>လုပ်ငန်းစဉ်များ | အဆိုပြုသူ (အမျိုးသားများ/<br>အမျိုးသမီးများ/အမျိုးသား<br>+အမျိုးသမီး) | အခန်း<br>ကဏ္ဍ | ဦးစား<br>ပေး<br>အဆင့်<br>သတ်မှတ်ချက် | ခန့်မှန်း<br>ကုန်ကျ<br>စရိတ် | အကျိုးခံစားခွင့်ရသူ<br>နံ့မှန်းခြေအရေအတွက် |     |        |
|-------|---|---|---------------|--------------------------------------|------------------------------|--|-----|--------|
|       |   |   |               |                                      |                              | ကျား                                       | မ   | ပေါင်း |
| ၁     | မြို့နယ်အတွင်း အိမ်ထောင်စုများအား<br>ရေပေးစနစ် တည်ဆောက်ရေး                  | ကျား ၁၂   |               | ၅                                    | ၅၀၀၀၀                        | ၂၅၀  | ၂၅၀ | ၅၀၀    |
| ၂     | မြို့နယ်အတွင်း အိမ်ထောင်စုများအား<br>ရေပေးစနစ် တည်ဆောက်ရေး                  | ကျား ၁၂   |               | ၂                                    | ၅၀၀၀၀                        | ၂၅၀  | ၂၅၀ | ၅၀၀    |
| ၃     | ကျေးရွာအတွင်း အိမ်ထောင်စုများအား<br>ရေပေးစနစ် တည်ဆောက်ရေး                   | ကျား ၁၂   |               | ၃                                    | ၅၀၀၀၀                        | ၂၅၀  | ၂၅၀ | ၅၀၀    |
| ၄     | ကျေးရွာအတွင်း အိမ်ထောင်စုများအား<br>ရေပေးစနစ် တည်ဆောက်ရေး                   | ကျား ၁၂   |               | ၄                                    | ၅၀၀၀၀                        | ၂၅၀  | ၂၅၀ | ၅၀၀    |
| ၅     |   |   |               |                                      |                              |  |     |        |

၉။ လူထုစီမံကိန်း၏ လာမည့် (၄) နှစ်အတွက် အကျုံးမဝင်သော ဦးစားပေး ဖွံ့ဖြိုးတိုးတက်မှု လုပ်ငန်း အစီအစဉ်များအားဖော်ပြပါ။

| အဆင့် | ကျေးရွာအတွက် ဦးစားပေး ဖွံ့ဖြိုး<br>တိုးတက်မှု လုပ်ငန်းစဉ်များ | အဆိုပြုသူ (အမျိုးသားများ/<br>အမျိုးသမီးများ/အမျိုးသား+<br>အမျိုးသမီး) | အခန်းကဏ္ဍ |
|-------|---|---|-----------|
| ၁     | ကျေးရွာအတွင်း အိမ်ထောင်စုများအား<br>ရေပေးစနစ် တည်ဆောက်ရေး     | ကျား ၁၂   |           |
| ၂     | ကျေးရွာအတွင်း အိမ်ထောင်စုများအား<br>ရေပေးစနစ် တည်ဆောက်ရေး     | ကျား ၁၂   |           |
| ၃     | ကျေးရွာအတွင်း အိမ်ထောင်စုများအား<br>ရေပေးစနစ် တည်ဆောက်ရေး     | ကျား ၁၂   |           |
| ၄     | ကျေးရွာအတွင်း အိမ်ထောင်စုများအား<br>ရေပေးစနစ် တည်ဆောက်ရေး     | ကျား ၁၂   |           |
| ၅     |   |   |           |

ခေါင်းဆောင်၊ ကျေးရွာစီမံကိန်းအထောက်အကူပြုကော်မတီမှအတည်ပြုသည်။

အမည် ဒေါ်အေးအေး လက်မှတ် အေးအေး နေ့စွဲ 10.10.2017



ဖွဲ့စည်းပုံအရ နယ်လမ်းကြောင်းနှင့် စီမံကိန်း၏ အဆုံးအမအရ  
ဘေးအန္တရာယ်/မ ချေးကုန်ကြောင်းကို ဖြေရှင်းပေးရန်  
အကြံပေးပေးခြင်း။

နိဒါန်း(၅) - လက်ထောက်ဦးပုဂံဖွဲ့စည်းပုံအရ ဦးစီးအဖွဲ့အစည်း ဖွဲ့စည်းပေး  
ပေးခြင်းများ ကျင့်သုံးရန်အတွက် နည်းလမ်းများ သတ်မှတ်ပေးခြင်း  
ကိုယ်တိုင် စီမံကိန်းများကို ဆောင်ရွက်ပေးခြင်း။

နိဒါန်း(၆) - မူဝါဒများကို ဖွဲ့စည်းပေးခြင်းနှင့် မူဝါဒများကို အကောင်အထည်  
ဖော်စေရန်၊ ရှေးကျွန်ုပ်တို့၏ နည်းလမ်းများကို အကောင်အထည်ဖော်  
စီမံကိန်းကို စီမံကိန်းဆောင်ရွက်ရန်အတွက် ဖွဲ့စည်းပေးခြင်း  
နည်းလမ်းဆိုင်ရာ အကြံပေးခြင်းများ ပြုလုပ်ခြင်း၊ အကြံပေးခြင်း  
အရင်းအမြစ်များကို အကောင်အထည်ဖော်စေရန် အကြံပေးခြင်း  
အရင်းအမြစ်များကို အကောင်အထည်ဖော်စေရန် အကြံပေးခြင်း  
အရင်းအမြစ်များကို အကောင်အထည်ဖော်စေရန် အကြံပေးခြင်း  
အရင်းအမြစ်များကို အကောင်အထည်ဖော်စေရန် အကြံပေးခြင်း  
အရင်းအမြစ်များကို အကောင်အထည်ဖော်စေရန် အကြံပေးခြင်း  
အရင်းအမြစ်များကို အကောင်အထည်ဖော်စေရန် အကြံပေးခြင်း





ကဏ္ဍအလိုက် လုပ်ငန်းချုပ်စာမေး

| ကဏ္ဍ  | စဉ် | လုပ်ငန်းအမျိုးအစား                                   | အဆိုပြုသူ(အမှန်ဖြစ်ရန်) |        | ခုနှစ် | ထောက်ပံ့မည့်အဖွဲ့အစည်း | မှတ်ချက်  |
|---|-----|--|-------------------------|--------|--------|------------------------|-----------|
|   |     |  | မ                       | ကျား+မ |        |                        |           |
| အခြေခံအဆောက်အအုံ (လမ်း/တံတား/ရေရရှိရေး/မီးလင်းရေး)                                  | ၁   | စာအိမ်ကျောင်း၊ နေထိုင်ရေးနှင့် မျက်နှာကျက်ပြုပြင်ရေး | မ                       | ကျား+မ | ၂၀၁၆   | မ.၅၃.၁၂၀               | အောင်မြင် |
|   | ၂   | အိမ်ရာဖွဲ့စည်းရေး                                    |                         | မ      | ၂၀၁၇   | "                      | အောင်မြင် |
|   | ၃   | ကျောက်ပြင်နှင့်ကျောက်                                |                         | မ      | ၂၀၁၈   | "                      | အောင်မြင် |
|   | ၄   | မိကျိုး မိကျိုးပေးရေး                                |                         | မ      | ၂၀၁၉   | "                      | အောင်မြင် |
|   | ၅   |  |                         |        |        |                        |           |
|   | ၆   |  |                         |        |        |                        |           |
|   | ၇   |  |                         |        |        |                        |           |
|   | ၈   |  |                         |        |        |                        |           |
|   | ၉   |  |                         |        |        |                        |           |
|   | ၁၀  |  |                         |        |        |                        |           |
| လူမှုပွားကဏ္ဍ(ပညာရေး/ကျန်းမာရေးနှင့်ဆိုင်သောအဆောက်အအုံများနှင့်အခြားလိုအပ်ချက်များ) | ၁   |  |                         |        |        |                        |           |
|   | ၂   |  |                         |        |        |                        |           |
|   | ၃   |  |                         |        |        |                        |           |
|   | ၄   |  |                         |        |        |                        |           |
|   | ၅   |  |                         |        |        |                        |           |
|   | ၆   |  |                         |        |        |                        |           |
|   | ၇   |  |                         |        |        |                        |           |
|   | ၈   |  |                         |        |        |                        |           |
|   | ၉   |  |                         |        |        |                        |           |
|   | ၁၀  |  |                         |        |        |                        |           |
|   | ၁၁  |  |                         |        |        |                        |           |
|   | ၁၂  |  |                         |        |        |                        |           |

ကဏ္ဍအလိုက် လုပ်ငန်းချုပ်ပေး

| ကဏ္ဍ   | စဉ် | လုပ်ငန်းအမျိုးအစား    | အဆိုပြုသူ(အမှန်ဖြစ်ရန်) |   |        | ခုနှစ် | ထောက်ပံ့မည့် အဖွဲ့အစည်း | မှတ်ချက် |
|--|-----|-----------------------|-------------------------|---|--------|--------|-------------------------|----------|
|  |     |                       | ကျား                    | မ | ကျား/မ |        |                         |          |
| သက်မွေးဝမ်းကြောင်းကဏ္ဍ(စိုက်ပျိုးရေး/မွေးမြူရေးနှင့်ဆိုင်သော အောက်အငြိုးများနှင့်အခြားလိုအပ်ချက်များ)          | ၁   | စိုက်ပျိုးရေးလုပ်ငန်း | ကျား                    | မ | ကျား/မ |        |                         |          |
|  | ၂   | ကျွေးမွေးရေး          |                         | ✓ |        |        |                         |          |
|  | ၃   | ဝတ်စွဲကုသရေး          | ✓                       | ✓ |        |        |                         |          |
|  | ၄   | ကွန်ပျူတာကုသရေး       | ✓                       | ✓ |        |        |                         |          |
|  | ၅   |                       |                         |   |        |        |                         |          |
|  | ၆   |                       |                         |   |        |        |                         |          |
|  | ၇   |                       |                         |   |        |        |                         |          |
|  | ၈   |                       |                         |   |        |        |                         |          |
|  | ၉   |                       |                         |   |        |        |                         |          |
|  | ၁၀  |                       |                         |   |        |        |                         |          |
| သာသနာရေးအဖွဲ့အစည်းအဖွဲ့အစည်းများ   | ၁   |                       |                         |   |        |        |                         |          |
|  | ၂   |                       |                         |   |        |        |                         |          |
|  | ၃   |                       |                         |   |        |        |                         |          |
|  | ၄   |                       |                         |   |        |        |                         |          |
|  | ၅   |                       |                         |   |        |        |                         |          |
|  | ၆   |                       |                         |   |        |        |                         |          |
|  | ၇   |                       |                         |   |        |        |                         |          |
|  | ၈   |                       |                         |   |        |        |                         |          |
|  | ၉   |                       |                         |   |        |        |                         |          |
|  | ၁၀  |                       |                         |   |        |        |                         |          |
| အခြားကဏ္ဍ(ဌာနဆိုင်ရာများသို့လွှဲပြောင်းနိုင်ခြင်းနှင့်အကောင်အထည်ဖော်ဆောင်ရွက်ပေးနိုင်ခြင်းမရှိသောလုပ်ငန်းများ) | ၂   |                       |                         |   |        |        |                         |          |
|  | ၃   |                       |                         |   |        |        |                         |          |
|  | ၄   |                       |                         |   |        |        |                         |          |
|  | ၅   |                       |                         |   |        |        |                         |          |
|  | ၆   |                       |                         |   |        |        |                         |          |
|  | ၇   |                       |                         |   |        |        |                         |          |
|  | ၈   |                       |                         |   |        |        |                         |          |