

ပြည်ထောင်စုသမ္မတမြန်မာနိုင်ငံတော်အစိုးရ
စိုက်ပျိုးရေး၊ မွေးမြူရေးနှင့် ဆည်မြောင်းဝန်ကြီးဌာန
ကျေးလက်ဒေသဖွံ့ဖြိုးတိုးတက်ရေးဦးစီးဌာန
ငပုတောမြို့နယ်



လူထုပတ်ဝန်းကျင်ဖွံ့ဖြိုးရေး
လူထုပတ်ဝန်းကျင်ဖွံ့ဖြိုးရေး

National Community Driven Development Project (NCDDP)



ကျေးရွာဖွံ့ဖြိုးရေးအစီအစဉ် Village Development Plan (VDP)

ရွာသစ်ကုန်းကျေးရွာ၊ ကျောက်ရောင်း၊ ကျေးရွာအုပ်စု

၂၀၂၀ခုနှစ်

ငပုတောမြို့နယ်

မာတိကာ

စဉ်	အကြောင်းအရာ	စာမျက်နှာ
၁	မြို့နယ်မြေပုံ	၁
၂	ကျေးရွာအုပ်စုမြေပုံ(တည်နေရာ)	၂
၃	အုပ်စုတွင် ပါဝင်သောကျေးရွာများစာရင်း	၂
၄	ကျေးရွာအခြေခံအချက်အလက်များ (ကျေးရွာသမိုင်းကြောင်း)	၃
၅	လူထုပူးပေါင်းပါဝင်သော လူမှုဆန်းစစ်ခြင်းနှင့် အကဲဖြတ်ခြင်း PRA/PSA လုပ်ငန်းစဉ်အနှစ်ချုပ်	၄
၆	ကျေးရွာဖွံ့ဖြိုးရေးအစီအစဉ်အတွက်အသုံးပြုခဲ့သော PRA tools များနှင့် တစ်ခုချင်းစီအတွက် သုံးသပ်ချက်များ	၅
၇	ကျေးရွာကော်မတီရွေးချယ်ခြင်းနှင့် ကျေးရွာဖွံ့ဖြိုးရေးအစီအစဉ် ဆောင်ရွက်မှုမှတ်တမ်းခါတ်ပုံများ	၁၇
၈	ကျေးရွာကော်မတီများစာရင်း	၁၈
၉	ကျေးရွာအချက်အလက် (ပုံစံ ၈ - ၁)	၁၉
၁၀	စီမံကိန်းစက်ဝန်းအချိန်ဇယား (ပုံစံ ၈-၂)	၃၁
၁၁	ကျေးရွာဖွံ့ဖြိုးရေး ဦးစားပေး အစီအစဉ် (ပုံစံ ၈-၃)	၃၆
၁၂	အစည်းအဝေးမှတ်တမ်း	၄၃
၁၃	ကဏ္ဍအလိုက်ဦးစားပေးဖွံ့ဖြိုးရေးလုပ်ငန်းစဉ်များ	၄၅

၁။ ငပုတောမြို့နယ်အခြေပြမြေပုံ

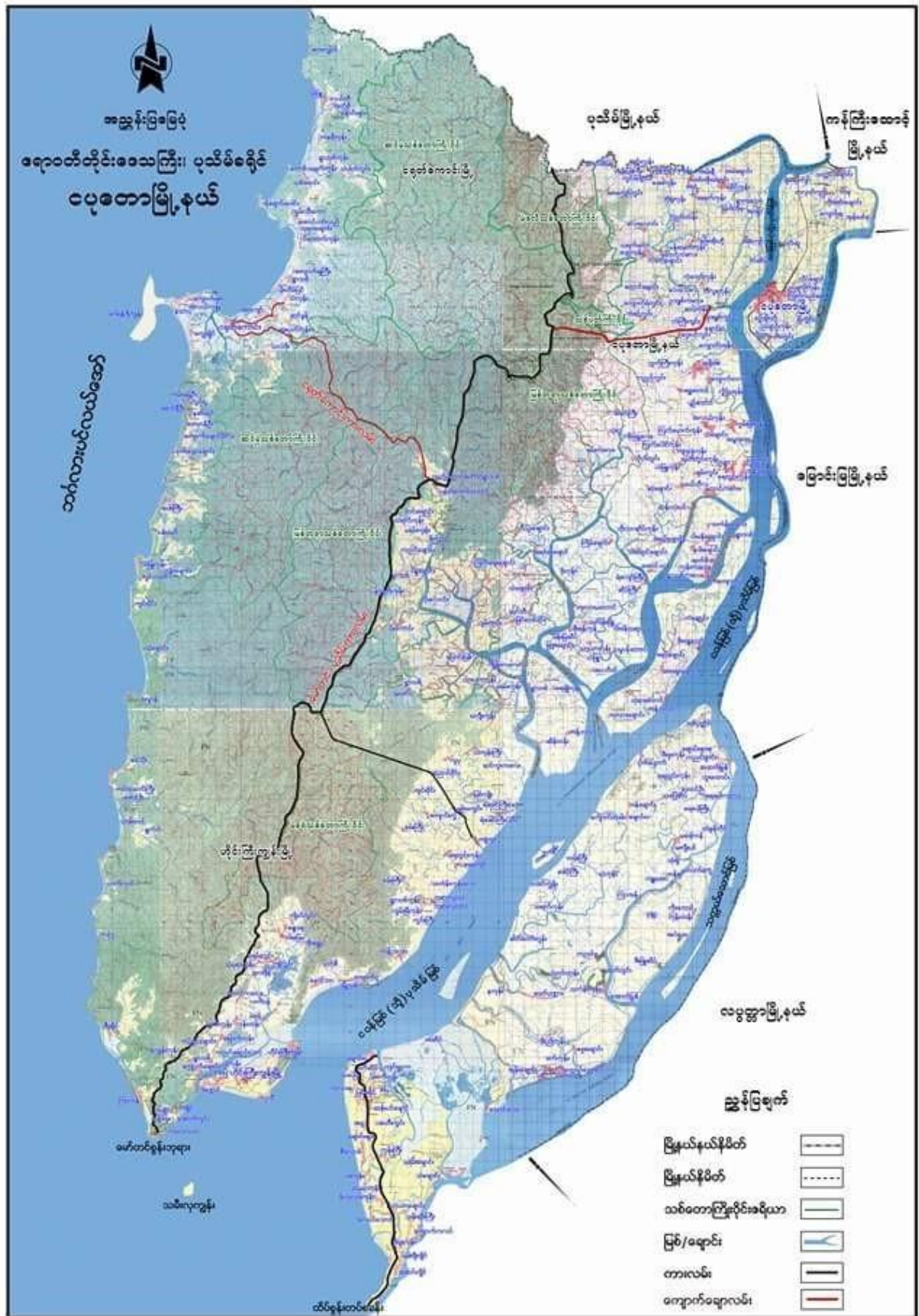

၂။ ကျေးရွာအုပ်စုမြေပုံ (တည်နေရာ)

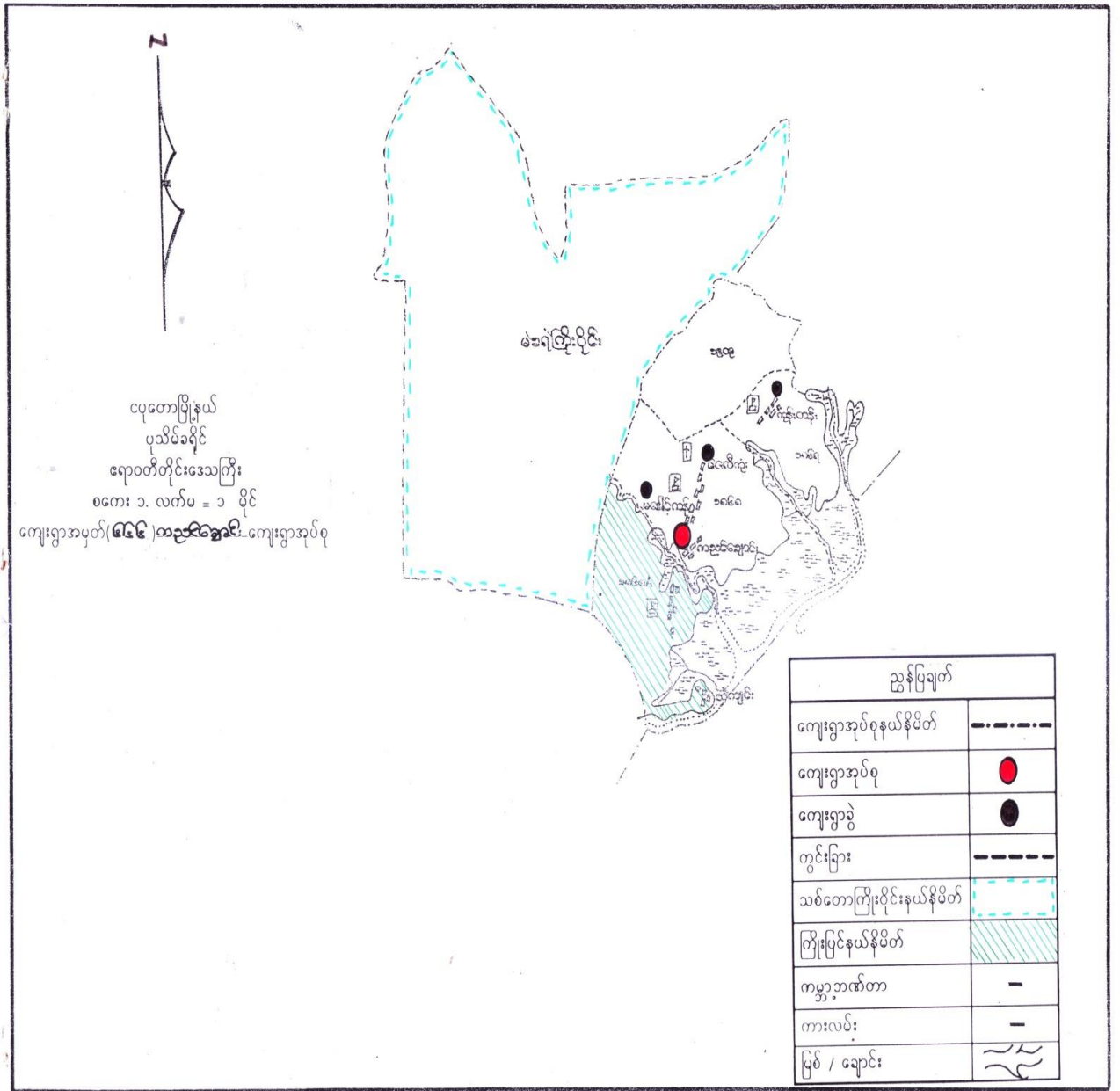

၃။ ကျေးရွာအုပ်စုအတွင်းပါဝင်သောကျေးရွာများစာရင်း

- ၁ - ရေနေောက်အိုင်
- ၂ - ကျောက်ချောင်း
- ၃ - သံကြိုးလမ်း
- ၄ - ခမောက်မော်
- ၅ - ရဲကျွန်းကုန်း
- ၆ - ရွာသစ်

၅။ လူထုပူးပေါင်းပါဝင်သောလူမှုဆန်းစစ်ခြင်းနှင့် အကဲဖြတ်ခြင်း PRA / PSA လုပ်ငန်းစဉ်အနှစ်ချုပ်

စဉ်	အသုံးပြုခဲ့သော PRA Tools များ	ကျား	မ
၁	ကျေးရွာအရင်းမြစ်ပြမြေပုံ (Social Map)	၆	၇
၂	ရာသီခွင်ပြပုံကွဲဒီဇို (Seasonal Clender)	၇	၉
၃	ဥစ္စာနေကြွယ်ဝမှုဦးစားပေးအဆင့်သတ်မှတ်ခြင်း (Wealth Ranking)	၁၀	၁၂
၄	ကျားမပင့်ကူအိမ်သုံးသပ်ခြင်း (Cob Web)	၉	၁၀
၅	အရင်းအမြစ်အသုံးချမှုဖော်ထုတ်ခြင်းဇယား (Asset Mapping)	၁၅	၂၀
၆	အဖွဲ့အစည်းချိတ်ဆက်မှုမြေပုံ (Veen diagram)	၇	၁၀

- အဖွဲ့အစည်းချိတ်ဆက်မှုပြပုံ

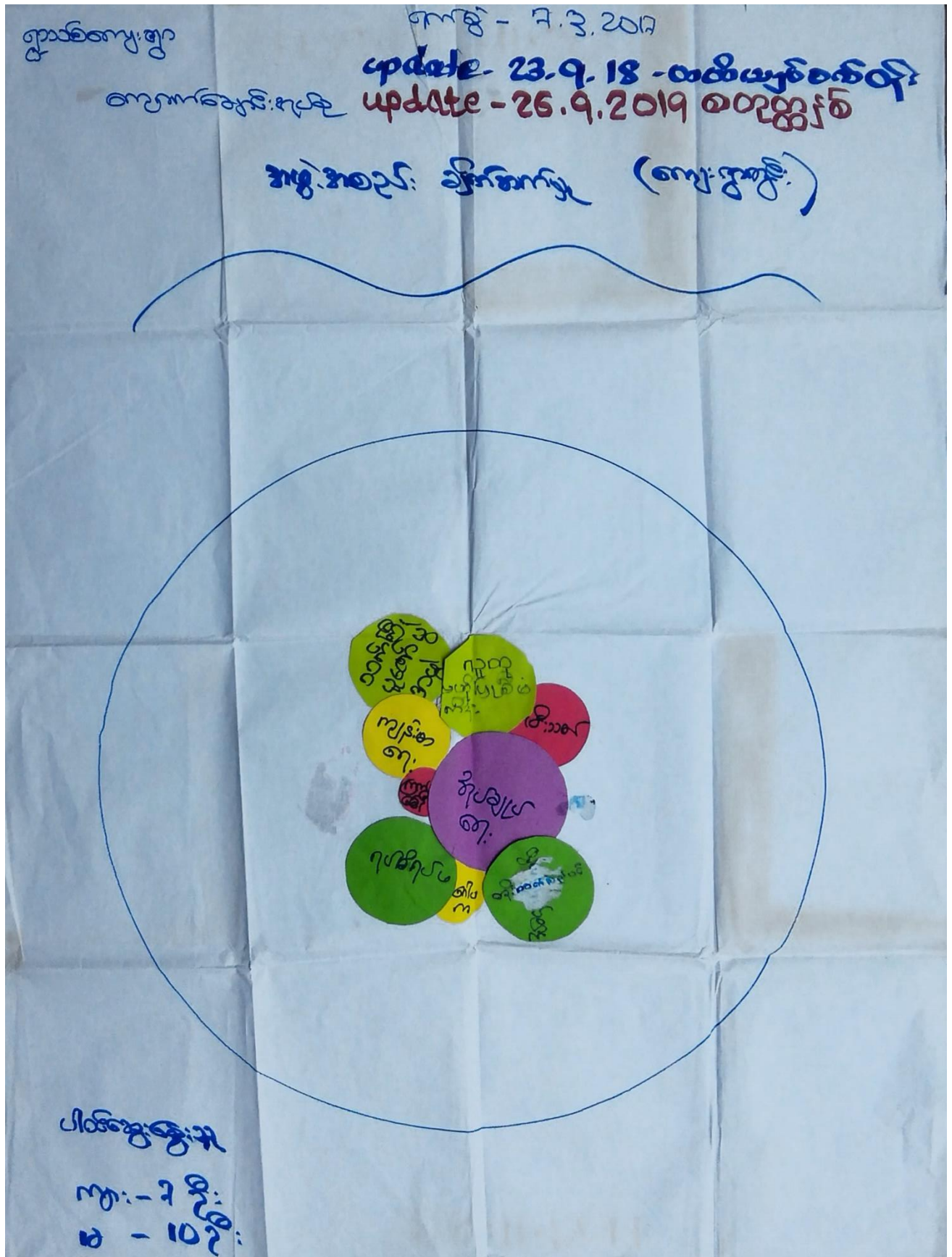

ဇရာဝတီတိုင်း

ငယ်တောမြို့နယ်

ကျောက်ချောင်းနယ်

ရွာသစ်ကျေးရွာ

နယ်စပ်အစည်းအဝေး

ကျေးရွာခြံစား နှင့် ဆင်းရဲဒုက္ခ

- ကုန်ပစ္စည်းများသည် ကျေးရွာအတွင်း နယ်စပ်အစည်းများနှင့် ချိတ်ဆက်၍ ကျေးရွာ တိုးတက်ရေး လုပ်ငန်းများကို ခြံ့ဆောင်လုပ်ကိုင်သည်။
- ဂုဏ်ထူးဆောင် နယ်စပ်အစည်း နယ်စပ်အစည်း ကျေးရွာ၏ အာဇာနည် ၊ သာဓက ၊ နာရေး တို့အား ချိတ်ဆက်ဆောင်ရွက်ပေးရန် နယ်စပ်အစည်း ဖြစ်သည်။
- လူတို့ပညာပေးခြင်း နှင့် နယ်စပ်အစည်း ကျေးရွာ၏ နယ်စပ်အစည်း နယ်စပ်အစည်းကို နယ်စပ်အစည်း ၊ နယ်စပ်အစည်း တို့ကိုလည်း နယ်စပ်အစည်း ဆောင်ရွက်ပေးရန် နယ်စပ်အစည်း ဖြစ်သည်။
- ပတ်ဝန်းကျင် ၊ သမ္မတ ၊ နယ်စပ်အစည်း နယ်စပ်အစည်း နယ်စပ်အစည်း ၊ နယ်စပ်အစည်း နယ်စပ်အစည်း နယ်စပ်အစည်း နယ်စပ်အစည်း ဖြစ်သည်။

- ဥစ္စာနေကြယ်ဝမှုပြဇယား

ဥစ္စာနေကျေးရွာ ကျောက်ချောင်းကျွန်း	ဥစ္စာနေ ကြယ်ဝမှု ဇယား update 23.9.19 & တစ်ယှပ်ဝက်	update - 26.9.2019 ဝေငွေပုံစံ	တိုင်ချေခွန် - ကျား - 10 ဗ - 12
အမည်	သက်တမ်း	အရက်အရက်	ရာခိုင်နှုန်း
စင်္ကြံလည်	ချေးခိုင်း၊ ကိုယ်ပိုင်လျှပ်စစ်၊ သွပ်မိုးလျှပ်စစ်၊ မီးခက် မီးပေး၊ ရေပေး	2	1%
အလယ်အလတ်	လျှပ်စစ်ကွင်း၊ လမ်း (၂၃/၁၀) တောင်ပာ၊ ရေကန်လှည့်ပတ်၊ ပျက်ကန်၊ လျှပ်စစ်၊ ပန်းပဲ ဝန်ရုံလျှပ်စစ်၊ လက်ကား	၁၀	7%
မင်္ဂလာလည်	လျှပ်စစ်ကွင်း၊ ကျွန်း၊ ကျွန်းအရပ်၊ မီးခက်	78	56%
မင်္ဂလာလည်	တံခွန်၊ ကိုယ်ပိုင်လျှပ်စစ်၊ မက်ရှင် ကျွန်း၊ မက်ရှင်	၅၀	36% 100%

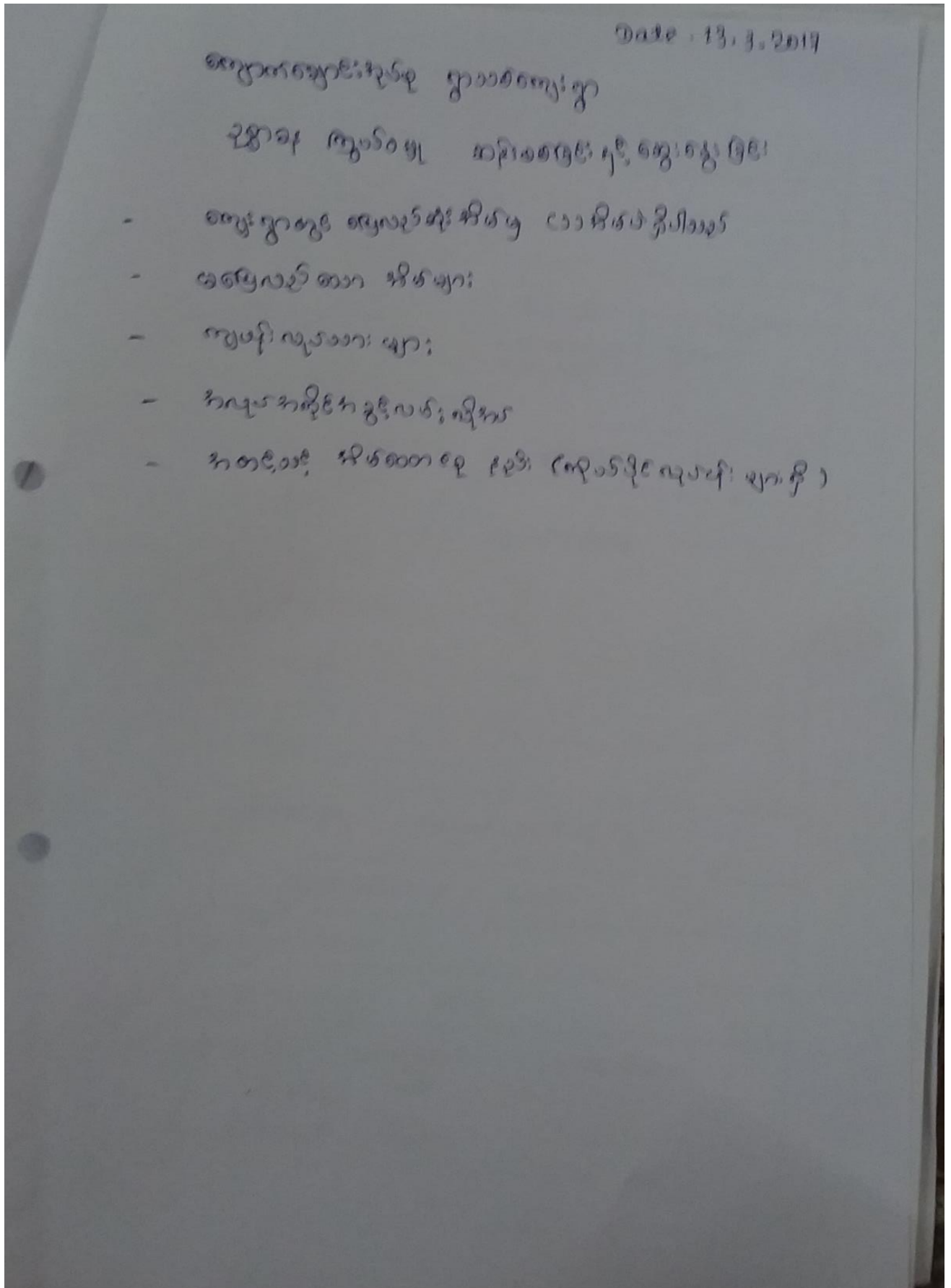

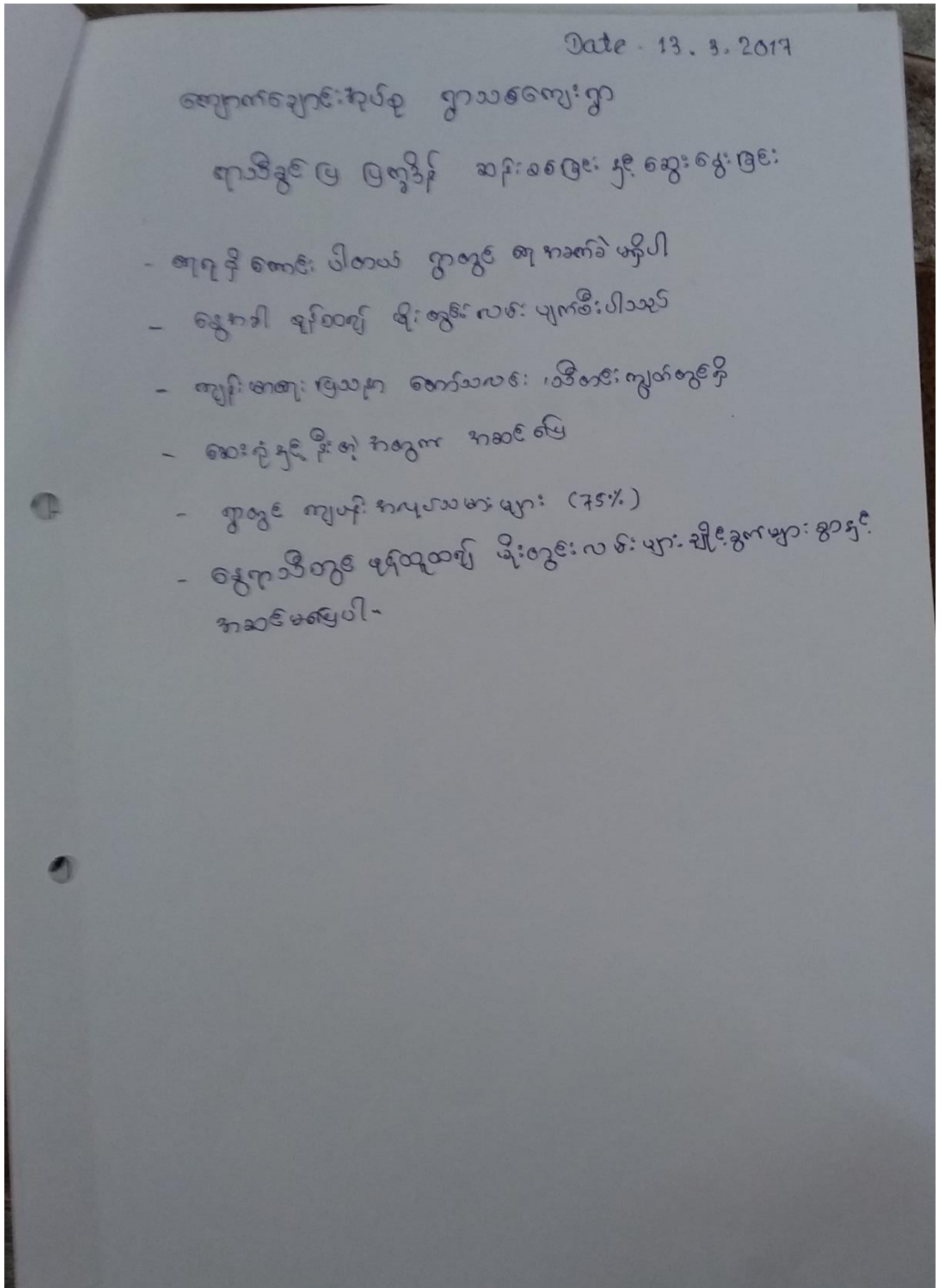

- ပင်ကူအိမ်သုံးသပ်ခြင်း

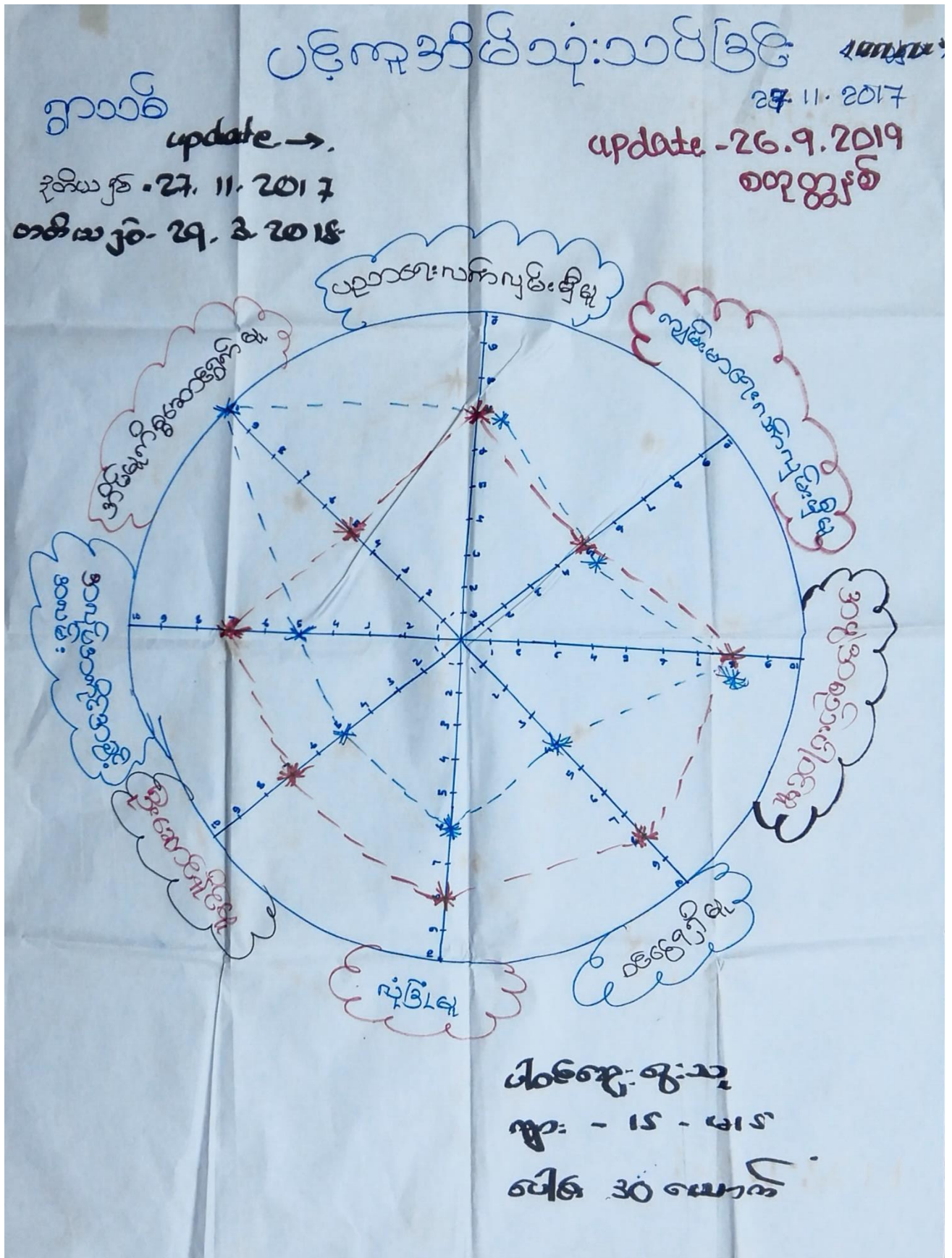

Date - 19. 3. 2017

ကျောက်ချောင်းအုပ်စု ရွာသစ်ကျေးရွာ

ပင်တူအိမ် ဆင်းခဲခြင်းနှစ်ဆွဲဖွဲ့ခြင်း

- လုံခြုံစွာ ကျား မဲ ကွာဟနိဂယ်
- ကျေးရွာတွင် စစ်တွေနင်းထား အလုပ်အကိုင်အခွင့်အလမ်းများသာရှိ
- အမျိုးသမီးများ အိမ်ရှင်ကိစ္စ အဖြည့်အဝ လုပ်ကိုင်ဆောင်ရွက်ပေး
- အမျိုးသားများမှာ စစ်လုပ်ငန်းထားပါကယ်
- ကျား မဲကျားက တူအိမ်ဖွဲ့ခြင်းလုပ်ပါကယ်
- ပညာရေးရေး

- အရင်းအမြစ်ထိန်းချုပ်မှုပြပုံ

ရွာသစ်ကျေးရွာ
 update 23.9.18 - ဝတ်ယူစက်တို့
 ၇.3.2017
 update - 26.9.2019
 စတင်

အခြေ: အခြေ
 ထိန်းချုပ်မှု

ဆိုင်ကယ် ဝယ် ဝယ် ဝယ် ဝယ် ဆိုင်ကယ် ပန်းရုံ ဝယ် ဝယ် ပန်းပို ဆိုင်ကယ်	ဆိုင်ကယ် ဝယ် ဝယ်	ဝယ် ဝယ်

ပိုင်ဆိုင်မှု
 ကျား - ၁၅
 မ - ၂၀

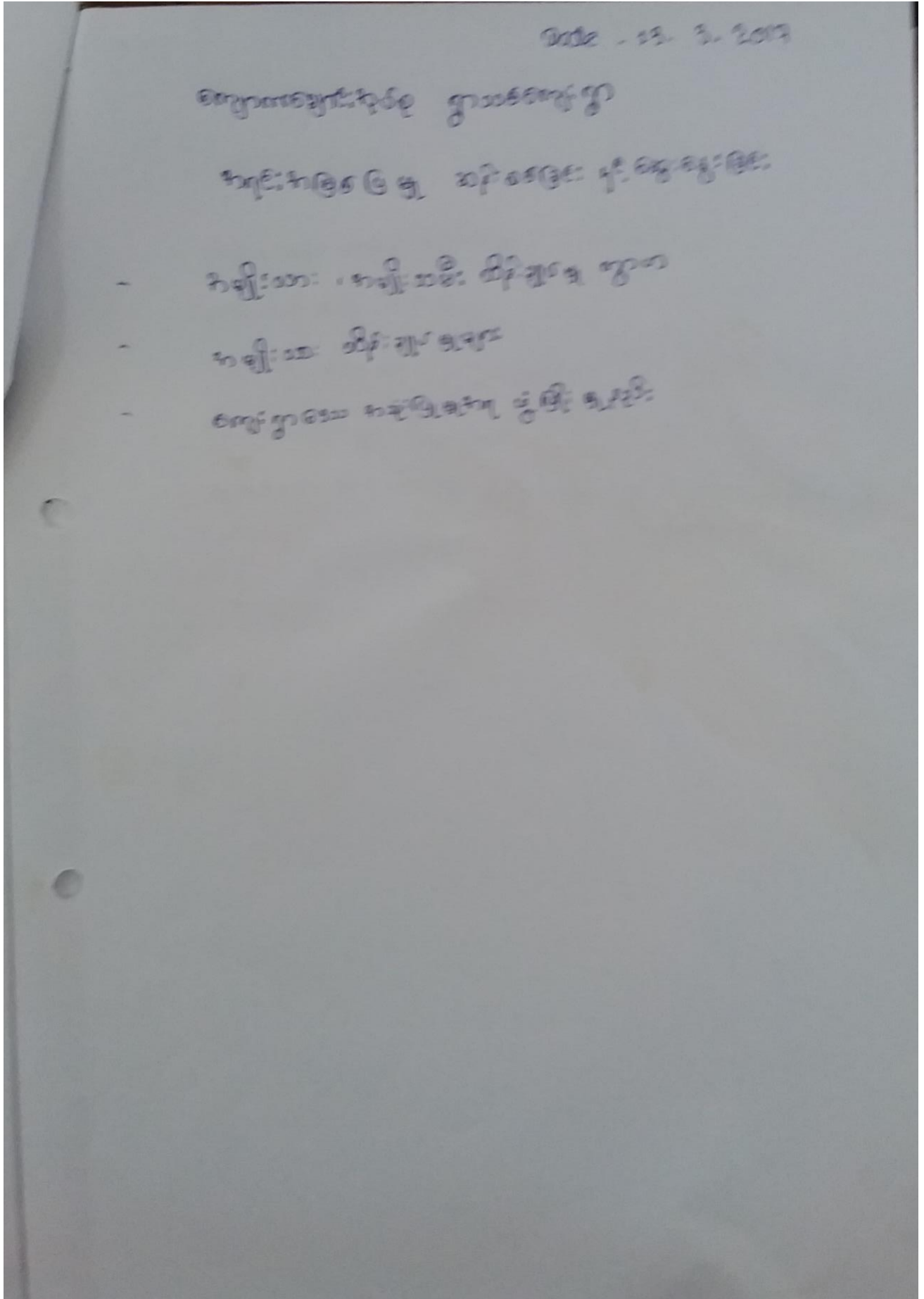

၇။ ကျေးရွာကော်မတီရွေးချယ်ခြင်းနှင့်ကျေးရွာဖွံ့ဖြိုးရေးအစီအစဉ်ဆောင်ရွက်မှုမှတ်တမ်းခါတ်ပုံများ



၈။ ကျေးရွာကော်မတီဝင်များစာရင်း

စဉ်	အမည်	ကျား/မ	ရာထူး
၁	ဦးမြင့်ရွှေ	ကျား	ကျေးရွာစီ/ထောက်ဥက္ကဋ္ဌ
၂	ဒေါ်သန်းသန်းရီ	မ	ကျေးရွာစီ/ထောက်ဥက္ကဋ္ဌ
၃	ဦးဇင်ကို	ကျား	စောင့်ကြည့်ကြီးကြပ်ရေးဆပ်ကော်မတီ
၄	ဒေါ်မြင့်မြင့်ဝင်း	မ	စောင့်ကြည့်ကြီးကြပ်ရေးဆပ်ကော်မတီ
၅	ဒေါ်မငယ်	မ	စောင့်ကြည့်ကြီးကြပ်ရေးဆပ်ကော်မတီ
၆	ဦးဌေးဝင်း	ကျား	ဝယ်ယူရေးဆပ်ကော်မတီ
၇	ဒေါ်သန်းသန်းစိုး	မ	ဝယ်ယူရေးဆပ်ကော်မတီ
၈	ဒေါ်မီးမီး	မ	ဝယ်ယူရေးဆပ်ကော်မတီ
၉	ဦးမောင်ပု	ကျား	လည်ပတ်ရေးနှင့်ပြင်/ထိန်းဆပ်ကော်မတီ
၁၀	ဦးစန်းလွင်	ကျား	လည်ပတ်ရေးနှင့်ပြင်/ထိန်းဆပ်ကော်မတီ
၁၁	ဒေါ်ဝင်းဝင်းစိန်	မ	လည်ပတ်ရေးနှင့်ပြင်/ထိန်းဆပ်ကော်မတီ
၁၂	ဦးလှမြင့်	ကျား	ဝေဖန်အကြံပြု
၁၃	ဒေါ်ဝါဝါ	မ	ဝေဖန်အကြံပြု
၁၄	ဦးအောင်ဝင်း	ကျား	စေတနာ့ဝန်ထမ်း
၁၅	ဒေါ်မြင့်မြင့်ခိုင်	မ	စေတနာ့ဝန်ထမ်း
၁၆	ဦးနိုင်လင်းထွန်း	ကျား	စာရင်းကိုင်

၉။ ကျေးရွာအခြေခံအချက်အလက်များ (ပုံစံ - ၁)

ပုံစံ (၈ - ၁) ပထမနှစ်စက်ဝန်း

ပုံစံ - ၈ - ၁ ကျေးရွာအခြေခံအချက်အလက်များ (Form PC 1)

လမ်းညွှန်ချက်၊ ကျေးရွာတစ်ရွာသို့ ပထမဆုံးပိတ်ဆက်ရေး သွားရောက်သောအခါ လူထုစည်းရုံးရေးမှူးသည် ကျေးရွာ ခေါင်းဆောင်များအား ကျေးရွာအချက်အလက်များကို ပေတ္တာရပ်ခံ၍ တောင်းခံရသည်။ ဤအချက်အလက်များကို စီမံကိန်း ပိတ်ဆက်အစည်းဝေးပတ်ိုင်မီတောင်းခံရမည်။ စီမံကိန်းပိတ်ဆက်အစည်းဝေးတွင် လူထုစည်းရုံးရေးမှူးသည် ဤအချက်အလက် များအား စစ်ဆေးပြီး မှန်ကန်အောင်ပြုလုပ်ရမည်။ ပြီးနောက်တွင် လူထုစည်းရုံးရေးမှူးမှ သတင်းအချက်အလက်ထိသို့ Tablets မှ တဆင့် ဖြည့်သွင်းရမည်။

ကျေးရွာခေါင်းဆောင် အမည် ဦးကျော်စွာ	ကျေးရွာခေါင်းဆောင်၏ ဖုန်းနံပါတ် ၀၇၂၆၄၅၃၈၁၅၅	လူထုစည်းရုံးရေးမှူး၏ အမည် ဦးမင်းမင်းချို
ပြည်နယ်၊ တိုင်းဒေသကြီး ဧရာဝတီ	မြို့နယ် ယုစော	ကျေးရွာအုပ်စု ကျောက်ချောင်း
		ကျေးရွာ ရွာ ၁၁၈

က။ လူဦးရေ

လူမျိုးစု	အိမ်ထောင်စုအရေအတွက်	ကိုးကွယ်သည့်ဘာသာ	အိမ်ထောင်စုအရေအတွက်
လူမျိုးစု (၁) --- ဗမာ ---	၁၃၀	ဘာသာ (၁) --- ဗုဒ္ဓ ---	၁၃၀
လူမျိုးစု (၂) --- ကျိင် ---	၁၂	ဘာသာ (၂) --- ဗုဒ္ဓ ---	၁၂
လူမျိုးစု (၃) --- ကရင် ---	၁	ဘာသာ (၃) --- ဗုဒ္ဓ ---	၁
လူမျိုးစုရော အခြား		ဘာသာရော	
မသန်စွမ်းသူများ	၄ + ၄ = ၈	ဗုဒ္ဓ	၈
သက်ကြီးရွယ်အိုများ (၆၅ နှစ် နှင့် အထက်)	၁၅ + ၁၇ = ၃၂	ဗုဒ္ဓ	၂၇
စစ်ဘေးရှောင် (သို့မဟုတ်) ရွှေ့ပြောင်းနေထိုင်၊ ပြောင်းရွှေ့			

လူဦးရေ	အမျိုးသား (အရေအတွက်)	အမျိုးသမီး (အရေအတွက်)	အိမ်ခြေအရေအတွက်
လူမျိုးစု (၁) --- ဗမာ ---	၅၃၂	၂၄၇	၁၂၆
လူမျိုးစု (၂) --- ကျိင် ---	၂၅	၂၀	၁၂
လူမျိုးစု (၃) --- ကရင် ---	၃	၂	၁
အခြား			
အိမ်ထောင်ဦးစီး	၁၅၈	၁၃	၁၃၅

(ခ) အခြေခံအဆောက်အအုံ အသုံးအဆောင်များ

စာသင်ကျောင်း	အမှတ် ခြံပိ	ကျန်းမာရေး	အမှတ် ခြံပိ	ဘာသာရေး အဆောက်အအုံများ	အမှတ် ခြံပိ
အထက်တန်းကျောင်း	၈	ဆေးရုံ	၈	စေတီ	✓
အလယ်တန်းကျောင်း	၈	ကျန်းမာရေးဌာန	၈	ဘုန်းကြီးကျောင်း	✓
မူလတန်းကျောင်း	၂၂	ကျန်းမာရေးဌာနခွဲ	၂၂	ဟိန္ဒူဘုရားကျောင်း	၂
မူကြိုကျောင်း	၂	ဆေးပေးခန်း	၂	ခရစ်ယာန်ကျောင်း	၂
အခြား	၂	အခြား	၂	ဗလီ	၂
မှတ်ချက်		မှတ်ချက်		အခြား	၁
				မှတ်ချက်	

ပုံစံ (စ - ခ) ဒုတိယနှစ်စက်ဝန်း

ပုံစံ - စ - ခ ကျေးရွာအခြေခံအချက်အလက်များ (Form PC 1)

ကျေးရွာအုပ်စုသည် ပထမဆုံးပိတ်ဆက်ခန်း သွားရောက်သောအခါ လူထုစည်းရုံးရေးများသည် ကျေးရွာအုပ်စုအဖွဲ့ဝင်များအား ကျေးရွာအချက်အလက်များကို မေတ္တာရပ်ခံ၍ တောင်းခံရသည်။ ဤအချက်အလက်များကို စီမံကိန်းအဖွဲ့ဝင်အဖွဲ့ဝင်တိုင်းက တောင်းခံရသည်။ စီမံကိန်းပိတ်ဆက်အစည်းအဝေးတွင် လူထုစည်းရုံးရေးများသည် ဤအချက်အလက်များအား စစ်ဆေးပြီး မှန်ကန်အောင်ပြုလုပ်ရမည်။ ပြီးနောက်တွင် လူထုစည်းရုံးရေးများမှ သတင်းအချက်အလက်ထိခိုက်မှု၊ Tablets မှ တစ်ဆင့် ဖြည့်သွင်းရမည်။

ကျေးရွာအခြေခံအချက်အလက် အမည် ဦးမျိုးမျိုး	ကျေးရွာအခြေခံအချက်အလက် ဖုန်းနံပါတ် ၀၅၄၀၂၁၂၁၆၆	လူထုစည်းရုံးရေးအဖွဲ့အမည် ဦးဂဏ္ဍိတ
ပြည်နယ်/တိုင်းဒေသကြီး ဧရာဝတီ	မြို့နယ် ပုဏ္ဏား	ကျေးရွာအုပ်စု ကျောက်ချောင်း
		ကျေးရွာ ရွာဝင်

လူဦးရေ	အိမ်ထောင်စုအရေအတွက်	ကိုးကွယ်သည့်ဘာသာ	အိမ်ထောင်စုအရေအတွက်
လူဦးရေ (၁) မိမိ	180	ဗုဒ္ဓဘာသာ	
လူဦးရေ (၂) ကျွန်း	12	ဘာသာ (၂) -----	143
လူဦးရေ (၃) ကျွန်း	1	ဘာသာ (၃) -----	
လူဦးရေစရာ ----- အခြား		ဘာသာစရာ -----	
	အရေအတွက်		
မသန်စွမ်းသူများ	8		
သက်ကြီးရွယ်အိုများ (၆၅ နှစ် နှင့် အထက်)	32		
စစ်ဘေးရှောင် (သို့မဟုတ်) ရွှေ့ပြောင်းနေထိုင်၊ ပြောင်းရွှေ့			

လူဦးရေ	အမျိုးသား (အရေအတွက်)	အမျိုးသမီး (အရေအတွက်)	အိမ်ခြေအရေအတွက်
လူဦးရေ (၁) မိမိ	121		
လူဦးရေ (၂) ကျွန်း	531	247	148
လူဦးရေ (၃) ကျွန်း	25	20	
အခြား	3	2	
အိမ်ထောင်စုစီစီ	190	13	

(ခ) အခြေခံအဆောက်အအုံ အသုံးအဆောင်များ

တည်ဆောက်ရေး	အမှတ် ခြံစီ	ကျန်းမာရေး	အမှတ် ခြံစီ	ဘာသာရေး အဆောက်အအုံများ	အမှတ် ခြံစီ
အထက်တန်းကျောင်း	၈	ဆေးရုံ	၈	စေတီ	၇
အလယ်တန်းကျောင်း	၈	ကျန်းမာရေးဌာန	၈	ဘုန်းကြီးကျောင်း	၇
မူလတန်းကျောင်း	၈	ကျန်းမာရေးဌာနခွဲ	၈	ဟိန္ဒူဘုရားကျောင်း	၇
မှတ်တမ်းကျောင်း	၈	ဆေးပေးခန်း	၈	ရေစိမ့်ယာဉ်ကျောင်း	၇
အခြား	၈	အခြား	၈	ဂူ	၇
မှတ်ချက်		မှတ်ချက်		အခြား	၇
အုပ်စုအဖွဲ့ဝင် အရေအတွက်		အုပ်စုအဖွဲ့ဝင် အရေအတွက်		မှတ်ချက်	
		(၃၆)			

ပုံစံ (စ - ဝ) တတိယနှစ်စက်ဝန်း

ပုံစံ - စ - ဝ ကျေးရွာအခြေခံအချက်အလက်များ (Form PC 1)

<p>လမ်းညွှန်ချက်၊ ကျေးရွာတစ်ရွာသို့ ပထမဆုံးမိတ်ဆက်ခရီး သွားရောက်သောအခါ လူထုစည်းရုံးရေးမှူးသည် ကျေးရွာ ခေါင်းဆောင်များအား ကျေးရွာအချက်အလက်များကို မေတ္တာရပ်ခံ၍ တောင်းခံရသည်။ ဤအချက်အလက်များကို စီမံကိန်း မိတ်ဆက်အစည်းဝေးပတ်ဝန်းကျင်တောင်းခံရမည်။ စီမံကိန်းမိတ်ဆက်အစည်းဝေးတွင် လူထုစည်းရုံးရေးမှူးသည် ဤအချက်အလက် များအား စစ်ဆေးပြီး မှန်ကန်အောင်ပြုလုပ်ရမည်။ ပြီးနောက်တွင် လူထုစည်းရုံးရေးမှူးမှ သတင်းအချက်အလက်ထဲသို့ Tablets မှ တဆင့် ဖြည့်သွင်းရမည်။</p>			
ကျေးရွာခေါင်းဆောင် အမည် ဦး ဖိုး ကောက်	ကျေးရွာခေါင်းဆောင်၏ ဖုန်းနံပါတ် ၀၇/ ၂၆၄၅၇၁၇၇၀	လူထုစည်းရုံးရေးမှူး၏ အမည် ဦးအောင်စစ်ကျော်	
ပြည်နယ်၊တိုင်းဒေသကြီး ဝေရာထိ	မြို့နယ် ငမာ	ကျေးရွာအုပ်စု ကျောက်ချောင်း	ကျေးရွာ ရွာသစ်

က။ လူဦးရေ

လူမျိုးစု	အိမ်ထောင်စုအရေအတွက်	ကိုးကွယ်သည့်ဘာသာ	အိမ်ထောင်စုအရေအတွက်
လူမျိုးစု (၁) ----- ဗမာ	၅၃၃	ဘာသာ (၁) ----- ဗုဒ္ဓ	၁၃၃
လူမျိုးစု (၂) ----- ရှမ်း	၁၀	ဘာသာ (၂) ----- ဗုဒ္ဓ	၁၀
လူမျိုးစု (၃) -----		ဘာသာ (၃) -----	
လူမျိုးစုရော -----		ဘာသာရော -----	
အခြား			
	အရေအတွက်		
ပသန်စွမ်းသူများ			
သက်ကြီးရွယ်အိုများ (၆၅ နှစ် နှင့် အထက်)	၃၇		

ဝစ်ဘေးရှောင်			
--------------	--	--	--

ရာသီ	အပျိုးသား (အရေအတွက်)	အပျိုးသမီး (အရေအတွက်)
လူဦးရေ ၅၇၃	၂၈၂	၂၈၉
လူမျိုး (၁)----- ဗမာ	၂၈၉	၂၇၈
လူမျိုး (၂)----- ၇၃၆	၁၉	၁၁
လူမျိုး (၃)-----		
အခြား		
အိမ်ထောင်ဦးစီး	၅၃၈	၅၁၃

(ခ) အခြေခံအဆောက်အအုံ အသုံးအဆောင်များ

စာသင်ကျောင်း	အမှတ် ခြံပိ	ကျန်းမာရေး	အမှတ် ခြံပိ	ဘာသာရေး အဆောက် အအုံများ	အမှတ် ခြံပိ
အထက်တန်းကျောင်း	<input type="checkbox"/>	ဆေးရုံ	<input type="checkbox"/>	ဇေတီ	<input type="checkbox"/>
အလယ်တန်းကျောင်း	<input type="checkbox"/>	ကျန်းမာရေးဌာန	<input type="checkbox"/>	ဘုန်းကြီးကျောင်း	<input type="checkbox"/>
မူလတန်းကျောင်း	<input type="checkbox"/>	ကျန်းမာရေးဌာနခွဲ	<input type="checkbox"/>	ဟိန္ဒူဘုရားကျောင်း	<input type="checkbox"/>
မူကြိုကျောင်း	<input type="checkbox"/>	ဆေးပေးခန်း	<input type="checkbox"/>	ခရစ်ယာန်ကျောင်း	<input type="checkbox"/>
အခြား	<input type="checkbox"/>	အခြား	<input type="checkbox"/>	ဓလီ	<input type="checkbox"/>
				အခြား	<input type="checkbox"/>
မှတ်ချက်		မှတ်ချက်		မှတ်ချက်	

(ဂ) ကျွမ်းကျင်သူများမှတ်တမ်း (ကျေးရွာတွင်နေထိုင်သော သို့မဟုတ် တခြားရွာမှလာရောက်သော ကျွမ်းကျင်သူများ)

(၁) စာသင်ကျောင်း			(၂) ကျန်းမာရေး			(၃) လက်မှုပညာရှင်		
	ရွာတွင်နေထိုင်သူ	အခြားရွာမှလာသူ		ရွာတွင်နေထိုင်သူ	အခြားရွာမှလာသူ		ရွာတွင်နေထိုင်သူ	အခြားမှလာသူ
မူလတန်းပြဆရာ/မ	<input type="checkbox"/>	<input type="checkbox"/>	ဆရာဝန်	<input type="checkbox"/>	<input type="checkbox"/>	လက်သမား	<input checked="" type="checkbox"/>	<input type="checkbox"/>
အထက်တန်းပြဆရာ/မ	<input type="checkbox"/>	<input type="checkbox"/>	လက်ထောက်ကျန်းမာရေးမှူး	<input type="checkbox"/>	<input type="checkbox"/>	ပန်းရံ	<input checked="" type="checkbox"/>	<input type="checkbox"/>
အလယ်တန်းပြဆရာ/မ	<input type="checkbox"/>	<input type="checkbox"/>	အမျိုးသမီးကျန်းမာရေးဆရာမ	<input type="checkbox"/>	<input type="checkbox"/>	လျှပ်စစ်ကျွမ်းကျင်ပီးသမား	<input checked="" type="checkbox"/>	<input type="checkbox"/>
မူကြိုဆရာ/မ	<input type="checkbox"/>	<input type="checkbox"/>	သားဖွားဆရာမ	<input type="checkbox"/>	<input type="checkbox"/>	ရေပိုက်သွယ်သူ	<input checked="" type="checkbox"/>	<input type="checkbox"/>
အခြား	<input type="checkbox"/>	<input type="checkbox"/>	မြည်သူကျန်းမာရေးလုပ်သား	<input type="checkbox"/>	<input type="checkbox"/>	စက်ပြင်ဆရာ	<input checked="" type="checkbox"/>	<input type="checkbox"/>
မှတ်ချက်				မှတ်ချက်				မှတ်ချက်

(ဃ) ကျေးရွာသို့ ရောက်ရှိနိုင်သည့် လမ်းအခြေအနေ / ကျေးရွာတစ်ရွာသည် ၎င်း၏ ကျေးရွာအုပ်စုနှင့် ဆက်သွယ်ထားသော လမ်းအခြေအနေ (အောက်ပါတို့ကို ဝိုင်းပါ)

ကျောက်ကြမ်းလမ်း ကတ္တရာလမ်း ကွန်ကရစ်လမ်း မော်တော်ဆိုင်ကယ်လမ်း
 ကျောက်ခင်းလမ်း မြေသားလမ်း လူသွားလမ်း အခြား _____

(င) ကျေးရွာဖွံ့ဖြိုးမှုစီမံချက်

ပိုင်းပါ

(၁) လူထုဝဟိုပြုစီမံကိန်းမစတင်မှ ဤကျေးရွာတွင် ကျေးရွာဖွံ့ဖြိုးမှု ရှိပါသည် မရှိပါ/မသိပါ
 စီမံချက်ရှိခဲ့ပါသလား?

(၂) ရှိခဲ့ပါလျှင် ဤစီမံချက်ကို မည်သည့် ရက်တွင်ပြင်ဆင်ခဲ့ပါသနည်း? နှစ် ၂၀၀၈/မသိပါ

(၃) ဤစီမံချက်ကို မြို့နယ်မှအတည်ပြုခဲ့ပါသလား? ပြုခဲ့ပါသည်/မပြုခဲ့ပါ /မသိပါ

(စ) ခရီးအကွာအဝေး

(၁) ဤကျေးရွာ၏ဝဟိုမှ ၎င်းကျေးရွာအုပ်စု၏ဝဟိုအထိ ခရီးခိုင်းမည်မျှကွာဝေးသနည်း? ခိုင်း ၀.၅/မသိပါ

(၂) ဤကျေးရွာမှ ၎င်းကျေးရွာအုပ်စုဝဟိုအထိ သွားလာရာတွင်ကြာမြင့်သည့်အချိန်။

ခြောက်ခေ့ ရာသီတွင်ကြာချိန် ~~၃ မိနစ်~~ ထော်လာရီ/မော်တော်ဆိုင်ကယ်/ခြေလျင်/လား/မော်တော်ဘုတ်/
အခြား -----

မိုးရာသီတွင်ကြာချိန် ~~၃ မိနစ်~~ ထော်လာရီ/မော်တော်ဆိုင်ကယ်/ခြေလျင်/လား/မော်တော်ဘုတ်/
အခြား -----

(ဆ) ထိပ်ဝန်းကျင်ဆိုင်ရာ သဘာဝဘေးအန္တရာယ်

ဤကျေးရွာတွင် ရေကြီးခြင်းကဲ့သို့ သဘာဝဘေးအန္တရာယ်ကျရောက်ဖူးခြင်း ရှိပါသလား။

မရှိပါ ပုံ ရှိပါသည် ရှိလျှင်ဖော်ပြပါ ၂၀၀၈ နှစ်အတွင်း

(ဇ) ထွေးရွာတွင် ခွဲစည်းထားသော အဖွဲ့အစည်းများ

ဝဟိုပြုစီမံကိန်းမတိုင်မီ ဤကျေးရွာတွင် ကျေးရွာဖွံ့ဖြိုးရေးအတွက် အစိုးရ (သို့) ရွာသားများကိုယ်တိုင် (သို့) စီမံကိန်းတစ်ခုခုမှ ခွဲစည်းထားသည့် အဖွဲ့အစည်းများရှိပါသလား။

- (၁) -----
- (၂) -----

(ဈ) အထွေထွေအုပ်ချုပ်ရေး ဦးစီးဌာန (GAD) မှ မှတ်တမ်းတင်ထားခြင်း

ဤကျေးရွာသည် အထွေထွေအုပ်ချုပ်ရေး ဦးစီးဌာန (GAD) မှ မှတ်တမ်းတင်ထားမှု ရှိပါသလား။

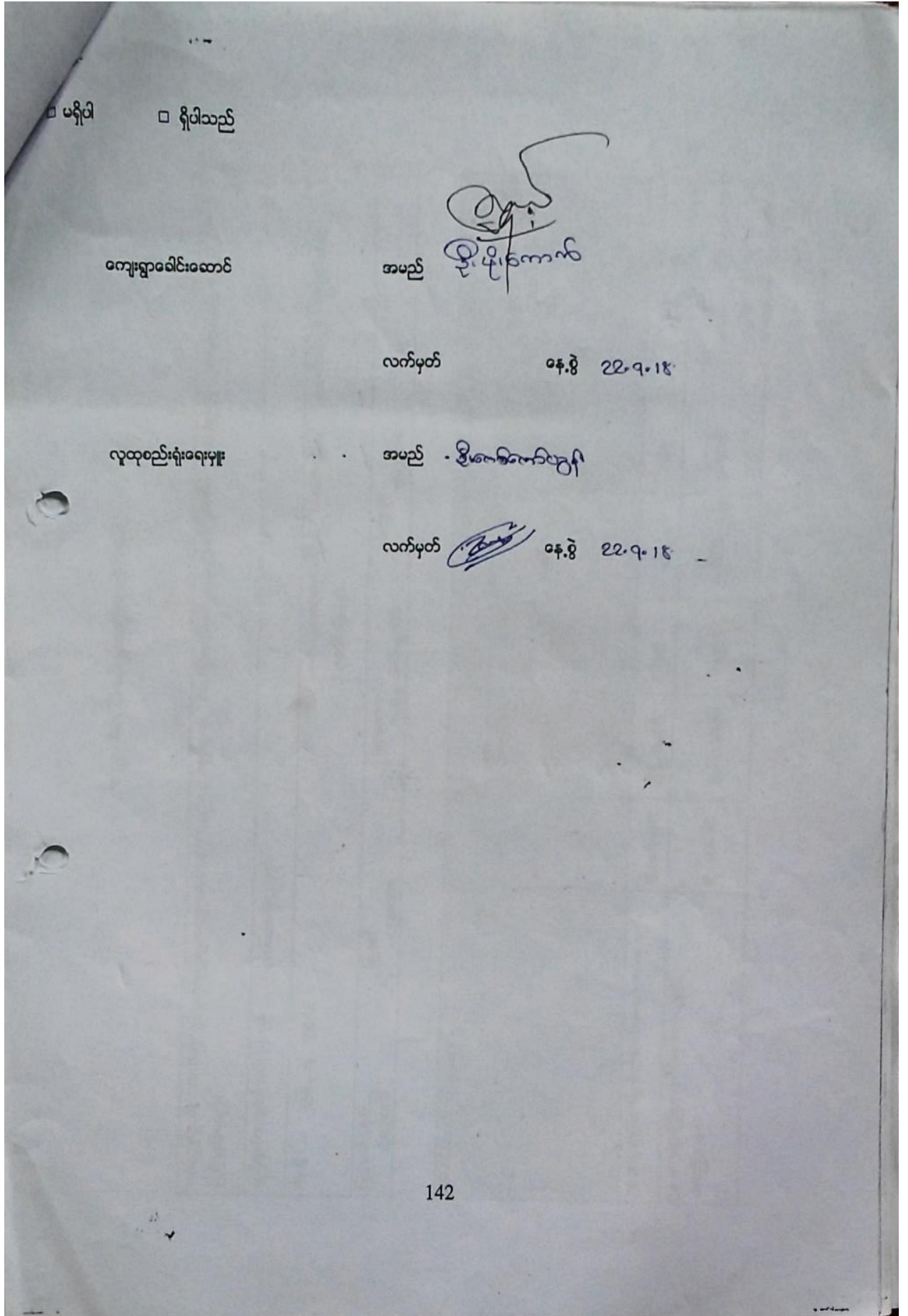

ပုံစံ (စ - ခ) စတုတ္ထနှစ်စက်ဝန်း

ပုံစံ - စ - ခ ကျေးရွာအခြေခံအချက်အလက်များ (Form PC 1)

လမ်းညွှန်ချက်၊ ကျေးရွာတစ်ရွာသို့ ပထမဆုံးမိတ်ဆက်ခရီးသွားရောက်သောအခါ လူထုစည်းရုံးရေးမှူးသည် ကျေးရွာခေါင်းဆောင်များအားကျေးရွာအချက်အလက်များကိုပေတ္တာရပ်ခံ၍တောင်းခံရသည်။ ဤအချက်အလက်များကိုစီမံကိန်းမိတ်ဆက်အစည်းဝေးမတိုင်မီတောင်းခံရမည်။ စီမံကိန်းမိတ်ဆက်အစည်းဝေးတွင် လူထုစည်းရုံးရေးမှူးသည် ဤအချက်အလက်များအား စစ်ဆေးပြီး မှန်ကန်အောင်ပြုလုပ်ရမည်။ ပြီးနောက်တွင် လူထုစည်းရုံးရေးမှူးမှ သတင်းအချက်အလက်ထံသို့ Tablets မှ တဆင့် ဖြည့်သွင်းရမည်။

ကျေးရွာခေါင်းဆောင် အမည် - ဦး ဖွဲ့ဖွဲ့	ကျေးရွာခေါင်းဆောင်၏ ဖုန်းနံပါတ် - ၀၅၇၈၀၇၈၆ ၇၅	လူထုစည်းရုံးရေးမှူး၏အမည် ဦး ဆန်းမင်းဇွန်
ပြည်နယ်တိုင်းဒေသကြီး ဧရာဝတီ	မြို့နယ် ဗဟန်း	ကျေးရွာအုပ်စု ကျောက်ချောင်း
		ကျေးရွာ ရွာစင်

က။ လူဦးရေ

လူမျိုးစု	အိမ်ထောင်စုအရေအတွက်	ကိုးကွယ်သည့်ဘာသာ	အိမ်ထောင်စုအရေအတွက်
လူမျိုးစု (၁) - ဗမာ	၁၃၆	ဘာသာ(၁) - ဗုဒ္ဓ	၁၃၆
လူမျိုးစု (၂) - ကရင်	၅	ဘာသာ(၂) - ဗုဒ္ဓ	၅
လူမျိုးစု (၃) - ကရင်	၂	ဘာသာ(၃) - ဗုဒ္ဓ	၂
လူမျိုးစုရော-----		ဘာသာရော-----	
အခြား			
	အရေအတွက်	၁၃၉	
မသန်စွမ်းသူများ	၃		
သက်ကြီးရွယ်အိုများ (၆၅ နှစ် နှင့် အထက်)	၄၅		

စစ်ဘေးရှောင်	
--------------	--

	အမျိုးသား(အရေအတွက်)	အမျိုးသမီး(အရေအတွက်)	စုစုပေါင်းအရေအတွက်
လူဦးရေ			
လူမျိုးစု (၁) - ဗမာ	၂၇၁	၂၈၂	၅၅၃
လူမျိုးစု (၂) - လူဦး	၄	၃	၇
လူမျိုးစု (၃) - ကရင်	၂	၃	၅
အခြား			
အိမ်ထောင်ဦးစီး	၁၁၀	၂၉	

(ခ)အခြေခံအဆောက်အအုံ အသုံးအဆောင်များ

စာသင်ကျောင်း	အမှတ် ခြံပိ	ကျန်းမာရေး	အမှတ် ခပ်ပါ	ဘာသာရေးအဆောက် အအုံများ	အမှတ် ခြံပိ
အထက်တန်းကျောင်း	<input type="checkbox"/>	ဆေးရုံ	<input type="checkbox"/>	စေတီ	<input type="checkbox"/>
အလယ်တန်းကျောင်း	<input type="checkbox"/>	ကျန်းမာရေးဌာန	<input type="checkbox"/>	ဘုန်းကြီးကျောင်း	<input checked="" type="checkbox"/>
မူလတန်းကျောင်း	<input type="checkbox"/>	ကျန်းမာရေးဌာနခွဲ	<input type="checkbox"/>	ဟိန္ဒူဘုရားကျောင်း	<input type="checkbox"/>
မူကြိုကျောင်း	<input type="checkbox"/>	ဆေးပေးခန်း	<input type="checkbox"/>	ခရစ်ယာန်ကျောင်း	<input type="checkbox"/>
အခြား / <i>၂၅၀</i>	<input checked="" type="checkbox"/>	အခြား	<input type="checkbox"/>	ဗလီ	<input type="checkbox"/>
				အခြား	<input type="checkbox"/>
မှတ်ချက်		မှတ်ချက်		မှတ်ချက်	

[Type text]

(ဂ) ကျွမ်းကျင်သူများမှတ်တမ်း (ကျေးရွာတွင်နေထိုင်သော သို့မဟုတ် တခြားရွာမှလာရောက်သောကျွမ်းကျင်သူများ)

(၁) စာသင်ကျောင်း			(၂) ကျန်းမာရေး			(၃) လက်မှုပညာရှင်		
	ရွာတွင်နေထိုင်သူ	အခြားရွာမှလာသူ		ရွာတွင်နေထိုင်သူ	အခြားရွာမှလာသူ		ရွာတွင်နေထိုင်သူ	အခြားရွာမှလာသူ
မူလတန်းပြဆရာ/မ	<input checked="" type="checkbox"/>	<input type="checkbox"/>	ဆရာဝန်	<input type="checkbox"/>	<input type="checkbox"/>	လက်သမား	<input checked="" type="checkbox"/>	<input type="checkbox"/>
အထက်တန်းပြဆရာ/မ	<input type="checkbox"/>	<input type="checkbox"/>	လက်ထောက်ကျန်းမာရေးမှူး	<input type="checkbox"/>	<input type="checkbox"/>	ပန်းရံ	<input checked="" type="checkbox"/>	<input type="checkbox"/>
အလယ်တန်းပြဆရာ/မ	<input type="checkbox"/>	<input type="checkbox"/>	အမျိုးသမီးကျန်းမာရေးဆရာမ	<input type="checkbox"/>	<input type="checkbox"/>	လျှပ်စစ်ကျွမ်းကျင်၊ မီးသမား	<input checked="" type="checkbox"/>	<input type="checkbox"/>
မူကြိုဆရာ/မ	<input type="checkbox"/>	<input type="checkbox"/>	သားဖွားဆရာမ	<input type="checkbox"/>	<input type="checkbox"/>	ရေငိုက်သွယ်သူ	<input type="checkbox"/>	<input type="checkbox"/>
အခြား	<input type="checkbox"/>	<input type="checkbox"/>	ပြည်သူ့ကျန်းမာရေးလုပ်သား	<input type="checkbox"/>	<input type="checkbox"/>	စက်ပြင်ဆရာ	<input checked="" type="checkbox"/>	<input type="checkbox"/>
မှတ်ချက်			မှတ်ချက်			မှတ်ချက်		

(ဃ) ကျေးရွာသို့ ရောက်ရှိနိုင်သည့်လမ်းအခြေအနေ / ကျေးရွာတစ်ရွာသည် ၎င်း၏ကျေးရွာအုပ်စုနှင့် ဆက်သွယ်ထားသောလမ်းအခြေအနေ (အောက်ပါတို့ကိုဝိုင်းပါ)

ကျောက်ကြမ်းလမ်း ကတ္တရာလမ်း ကွန်ကရစ်လမ်း မော်တော်ဆိုင်ကယ်လမ်း
 ကျောက်ခင်းလမ်း မြေသားလမ်း လူသွားလမ်း အခြား _____

(င) ကျေးရွာဖွံ့ဖြိုးမှုစီမံချက်

ဝိုင်းပါ

(၁) လူထုဗဟိုပြုစီမံကိန်းမစတင်မီ ဤကျေးရွာတွင်ကျေးရွာဖွံ့ဖြိုးမှု စီမံချက်ရှိခဲ့ပါသလား? ရှိပါသည်/မရှိပါ/မသိပါ

(၂) ရှိခဲ့ပါလျှင် ဤစီမံချက်ကို မည်သည့် ခုနှစ်တွင်ပြင်ဆင်ခဲ့ပါသနည်း? နှစ်-----/မသိပါ

(၃) ဤစီမံချက်ကို မြို့နယ်မှအတည်ပြုခဲ့ပါသလား? ပြုခဲ့ပါသည်/မပြုခဲ့ပါ /မသိပါ

[Type text]

(စ) ခရီးအကွာအဝေး

(၁) ဤကျေးရွာ၏ပဟိုမှ၎င်းကျေးရွာအုပ်စု၏ပဟိုအထိခရီးပိုင်းမည်မျှကွာဝေးသနည်း? ပိုင်း ၀.၅/မသိပါ

(၂) ဤကျေးရွာမှ ၎င်းကျေးရွာအုပ်စု၏ပဟိုအထိသွားလာရာတွင်ကြာမြင့်သည့်အချိန်။

ခြောက်သွေ့ရာသီတွင်ကြာချိန် ၁၅ မိနစ် ----- ထော်လာရီ/မော်တော်ဆိုင်ကယ်/ခြေလျင်/လား/မော်တော်ဘုတ်/
အခြား -----

မိုးရာသီတွင်ကြာချိန် ၁၅ မိနစ် ----- ထော်လာရီ/မော်တော်ဆိုင်ကယ်/ခြေလျင်/လား/မော်တော်ဘုတ်/
အခြား -----

(ဆ) ပတ်ဝန်းကျင်ဆိုင်ရာသဘာဝဘေးအန္တရာယ်

ဤကျေးရွာတွင်ရေကြီးခြင်းကဲ့သို့ သဘာဝဘေးအန္တရာယ်ကျရောက်ဖူးခြင်း ရှိပါသလား။

□ မရှိပါ ရှိပါသည် ရှိလျှင်ဖော်ပြပါ----- ၂၀၀၈ ၂၀၀၈

(ဇ) ကျေးရွာတွင် ဖွဲ့စည်းထားသော အဖွဲ့အစည်းများ

လူထုပဟိုပြုစီမံကိန်းမတိုင်မီ ဤကျေးရွာတွင် ကျေးရွာဖွံ့ဖြိုးရေးအတွက် အစိုးရ(သို့)ရွာသားများကိုယ်တိုင်(သို့) စီမံကိန်းတစ်ခုခုမှ ဖွဲ့စည်းထားသည့် အဖွဲ့အစည်းများရှိပါသလား။

(၁) ကျေးရွာဖွံ့ဖြိုးရေးအဖွဲ့

(၂) -----

(ဈ) အထွေထွေအုပ်ချုပ်ရေး ဦးစီးဌာန (GAD) မှ မှတ်တမ်းတင်ထားခြင်း

ဤကျေးရွာသည် အထွေထွေအုပ်ချုပ်ရေး ဦးစီးဌာန (GAD) မှ မှတ်တမ်းတင်ထားမှု ရှိပါသလား။

□ မရှိပါ ရှိပါသည်

ကျေးရွာခေါင်းဆောင် အမည် ဦး ဖွဲ့အောင်
လက်မှတ် [Signature] ဇန.ရံ ၂၆.၇.၂၀၁၉

လူထုစည်းရုံးရေးမှူး အမည် ဦး ဆန်းလင်းစွန်း
လက်မှတ် [Signature] ဇန.ရံ ၂၆.၇.၂၀၁၉

၁၀။ စီမံကိန်းစက်ဝန်းအချိန်ဇယား (ပုံစံ ၅-၂)

ပုံစံ (၅ - ၂) ပထမနှစ်စက်ဝန်း

ပုံစံ - ၅ - ၂ - စီမံကိန်းစက်ဝန်းအချိန်ဇယား (PC 2)

လမ်းညွှန်ချက်၊ သက်ဆိုင်ရာလူထုစည်းရုံးရေးမျိုး/လက်ထောက်နည်းလမ်းများဖြင့် စီမံကိန်းစက်ဝန်းအဆင့်တစ်ဆင့်ပြီးစီးတိုင်း ကျေးရွာနှင့် ကျေးရွာအုပ်စုအတွက် ဤပုံစံကို ပြည်သူ့ရည်ရွယ်ချက်ဖြင့် စည်းရုံးရေးမျိုး/ဝန်ထမ်း အမည် ဦးမင်းမင်း နေ့စွဲ ၆. ၅. ၂၀၁၇ ပြည်နယ်/တိုင်း ၆၈၀၈၅ မြို့နယ် ယုတော ကျေးရွာအုပ်စု ကျောက်ချောင်းကျေးရွာ	
စက်ဝန်းအားအမှတ်ခြိတ်ပါ စက်ဝန်း(၁) ။ စက်ဝန်း(၂) ။ စက်ဝန်း(၃) ။ စက်ဝန်း(၄) ။ စက်ဝန်း(၅)	
	အစည်းအဝေးတွင်တက်ရောက်သူအရေအတွက် အချိုးသား အရေအတွက် အချိုးသမီး အရေအတွက် အချိုးရတက်ရောက်သူ အရေအတွက် နှင့် လူမျိုးစုအမည်
	အစည်းအဝေး ၁။ ကျေးရွာစီမံကိန်း မိတ်ဆက်အစည်းအဝေး ၂။ ကျေးရွာဖွံ့ဖြိုးရေး စီမံချက်ရေးဆွဲခြင်း အစည်းအဝေး ၃။ ကျေးရွာအုပ်စု လုပ်ငန်းဆုံးဖြတ်ချက်ချသည့် အစည်းအဝေး ၄။ မြို့နယ်အဆင့် စီမံကိန်းရေးဆွဲရေး နှင့် အကောင်အထည်ဖော်ရေးကော်မတီ၏ စီမံကိန်း သုံးသပ်မှု အစည်းအဝေး ၅။ မြို့နယ် စီမံကိန်းရေးဆွဲရေး နှင့် အကောင်အထည်ဖော်ရေး ကော်မတီ၏ဆုံးဖြတ်မှုကို ရွာသူ အသိပေးအကြောင်းကြားသည့် အစည်းအဝေး ၆။ စီမံကိန်းလုပ်ငန်းခွဲစီမံချက်ရေးဆွဲခြင်း အစည်းအဝေး ၆.၁။ စီမံကိန်းလုပ်ငန်း အကောင်အထည်ဖော်ရေးအစီအစဉ် ရေးဆွဲခြင်း ၆.၂။ ဂယ်လူရေးအစီအစဉ် ရေးဆွဲခြင်း ၆.၃။ ဘဏ္ဍာရေးကုန်ကျမှု လျာထားအစီအစဉ် ရေးဆွဲခြင်း
	အစည်းအဝေး ၁။ ၆.၅.၂၀၁၇ ၂။ ၆.၅.၂၀၁၇ ၃။ ၆.၅.၂၀၁၇ ၄။ ၅။ ၆။ ၆.၁။ ၆.၂။ ၆.၃။
	အစည်းအဝေး ၁။ ၆၅ ၂။ ၅၄ ၃။ ၃၄ ၄။ ၅။ ၆။ ၆.၁။ ၆.၂။ ၆.၃။
	အစည်းအဝေး ၁။ ၅၀ ၂။ ၅၅ ၃။ ၃၀ ၄။ ၅။ ၆။ ၆.၁။ ၆.၂။ ၆.၃။
	အစည်းအဝေး ၁။ ၅၀ ၂။ ၅၅ ၃။ ၃၀ ၄။ ၅။ ၆။ ၆.၁။ ၆.၂။ ၆.၃။
	အစည်းအဝေး ၁။ ၅၀ ၂။ ၅၅ ၃။ ၃၀ ၄။ ၅။ ၆။ ၆.၁။ ၆.၂။ ၆.၃။

ပုံစံ (၈ - ၂) စတုတ္ထနှစ်စက်ဝန်း

ပုံစံ - ၈ - ၂ - စီမံကိန်းစက်ဝန်းအစီရင်ခံစာ (PC 2)

လမ်းညွှန်ချက်၊ သက်တိုင်ရာထုတ်ပြန်ချက်/လက်ထောက်နှည့်ပညာများ၊ သက်တိုင်စက်ဝန်းအစီရင်ခံစာ၊ စီမံကိန်းစက်ဝန်းအစီရင်ခံစာ

ကျေးရွာအုပ်စုအတွက် ဤစက်ဝန်းကြည့်ရှုရမည့် အစည်းအဝေးများ

စတင်ရက်စွဲ/လက်ထောက်နှည့်ပညာရေးပေးပို့ရမည့် အစည်းအဝေး - ၂၀၂၀.၁၀.၁၅

နေ့စွဲ 25.၁၂.2019

စက်ဝန်းအဖွဲ့ဝင်ကြီးမား စက်ဝန်း(၁) စက်ဝန်း(၂) စက်ဝန်း(၃) စက်ဝန်း(၄)

ကျေးရွာအုပ်စု ဖြေရှင်းရေးအဖွဲ့ဝင်များ

ကျေးရွာအုပ်စု ဖြေရှင်းရေးအဖွဲ့ဝင်များ

စီမံကိန်းအစီရင်ခံစာအတွက်	နေ့စွဲ		အစည်းအဝေးအစီရင်ခံစာ					
	စတင်ရက်စွဲ	ပြီးဆုံးရက်စွဲ	အစည်းအဝေးအဖွဲ့	အစည်းအဝေးအဖွဲ့	အစည်းအဝေးအဖွဲ့	အစည်းအဝေးအဖွဲ့	အစည်းအဝေးအဖွဲ့	အစည်းအဝေးအဖွဲ့
၁။ ကျေးရွာစီမံကိန်း စီမံကိန်းအစည်းအဝေး	၂၆.၁.၂၀၁၉	၂၆.၁.၂၀၁၉	၅၆	၅၆	၅၆	၅၆	၅၆	၅၆
၂။ ကျေးရွာစီမံကိန်း စီမံကိန်းအစည်းအဝေး	၂၇.၁၀.၁၉	၂၇.၁၀.၁၉	၂၉	၅၆	၅၆	၅၆	၅၆	၅၆
၃။ ကျေးရွာအုပ်စု လုပ်ငန်းဆောင်ရွက်ချက်အစည်းအဝေး	၃၁.၁၀.၁၉	၃၁.၁၀.၁၉	၄၉	၄၉	၄၉	၄၉	၄၉	၄၉
၄။ စီမံကိန်းအစည်းအဝေး								

[Type text]

၁၁။ ကျေးရွာဖွံ့ဖြိုးရေးဦးစားပေးအစီအစဉ် (ပုံစံ-၃)

ပုံစံ (၈ - ၃) ပထမနှစ်စက်ဝန်း

ပုံစံ - ၈ - ၃ ကျေးရွာဖွံ့ဖြိုးရေး ဦးစားပေးအစီအစဉ် (Form PC 3)

လမ်းညွှန်ချက်၊ အဆင့်(၃) ကျေးရွာမှော်မှန်းချက်အစည်းအဝေး ပြီးဆုံးသောအခါ ကျေးရွာစီမံကိန်း အထောက်အကူပြု ကော်မတီသည် လူထုစည်းရုံးရေးမှူးအကူအညီဖြင့် ဤပုံစံကိုပြည့်စုံအောင် ဖြည့်သွင်းရမည်။	
လူထုစည်းရုံးရေးမှူး/ဝန်ထမ်း အမည်	ဦး မင်း မင်း နိုင်
နေ့စွဲ	13. 3. 2017
စက်ဝန်းအား အမှတ်ခြစ်ပါ (✓)	✓ စက်ဝန်း(၁)
စက်ဝန်း(၂)	စက်ဝန်း(၃)
စက်ဝန်း(၄)	စက်ဝန်း(၅)
ပြည်နယ်/တိုင်း	ဧရာဝတီ
မြို့နယ်	ဇေယျာ
ကျေးရွာအုပ်စု	ကျောက်ချောင်း
ကျေးရွာ	ရွာသစ်

က။ အခက်အခဲအတားအဆီးများအားဆွေးနွေးခြင်း - ယခုလက်ရှိအခြေအနေတွင် ဤကျေးရွာဖွံ့ဖြိုးတိုးတက်ရေးအတွက် အဓိက အခက်အခဲအတားအဆီးများသည် မည်သည့်များဖြစ်ပါသနည်း။ (အမျိုးသား/သမီး အနည်းဆုံးအခက်အခဲ ၅ ခုစီဖော်ပြပါ)

အမျိုးသား အဖွဲ့မှ တင်ပြသောအခက်အခဲအတားအဆီးများ	အမျိုးသမီး အဖွဲ့မှတင်ပြသောအခက်အခဲအတားအဆီးများ
၁။ လမ်း မကောင်း ဖြစ်နေသောကြောင့်	၁။ ရေသားလမ်း ဖြစ်သည့်အတွက် ရေကန်များ
၂။ လမ်း ကျိုးစီးနေခြင်း	၂။ လမ်း ကျိုးစီးခြင်း / ငှက်ကြားခြင်း
၃။ သွားလမ်း မကောင်း	၃။ ရေကန်များ မရှိခြင်း
၄။ မြေ ဖျားစားခြင်း	၄။ မြေ ဖျားစားခြင်း
၅။ လမ်း မပြည့်စုံခြင်း	၅။ မြေ ဖျားစားခြင်း
၆။ (၂၄) နှစ် လျှောက် မီး ဖျားစားခြင်း	၆။ (၂၄) နှစ် လျှောက် မီး ဖျားစားခြင်း

ခ။ မှော်မှန်းခြင်း - နောင်လာမည့် (၅) နှစ် အတွင်း ကျေးရွာဖွံ့ဖြိုးရေး မှော်မှန်းလျာထားချက်များအား တင်ပြပါ။

အမျိုးသားအဖွဲ့မှ တင်ပြသောမှော်မှန်းချက်များ	အမျိုးသမီးအဖွဲ့မှ တင်ပြသောမှော်မှန်းချက်များ
၁။ ကျွန်ုပ်တို့အဖွဲ့အား ဖွဲ့စည်းပေးခြင်း	၁။ ကျွန်ုပ်တို့အဖွဲ့အား ဖွဲ့စည်းပေးခြင်း
၂။ လျှောက်ထားချက်များ ပြန်လည် စစ်ဆေးခြင်း	၂။ လျှောက်ထားချက်များ ပြန်လည် စစ်ဆေးခြင်း
၃။	၃။
၄။	၄။
၅။	၅။
၆။	၆။

ဂ။ လူထုစီမံကိန်း၏ လာမည့် (၄) နှစ်အတွက် အကျုံးဝင်သော ဦးစားပေး ဖွံ့ဖြိုးတိုးတက်မှု လုပ်ငန်း အစီအစဉ်များအားဖော်ပြပါ။

အဆင့်	ကျေးရွာအတွက် ဦးစားပေး ဖွံ့ဖြိုးတိုးတက်မှု လုပ်ငန်းစဉ်များ	အဆိုပြုသူ (အမျိုးသား/အမျိုးသမီး/အမျိုးသား+အမျိုးသမီး)	ခန့်မှန်းကုန်ကျစရိတ်	အကျိုးခံစားခွင့်ရှိသူ ခန့်မှန်းခြေ အရေအတွက်
၁။	ကျေးရွာတွင်း လမ်း (ကျွန်ုပ်တို့)	ကျ + မ		
၂။	ကျေးရွာတွင်း လမ်း (ကျွန်ုပ်တို့)	ကျ + မ		
၃။				
၄။				
၅။				
၆။				

ဃ။ လူထုစီမံကိန်း၏ လာမည့် (၄)နှစ်အတွက် အကျိုးမဝင်သော ဦးစားပေး ဖွံ့ဖြိုးတိုးတက်မှု လုပ်ငန်း အစီအစဉ်များအားဖော်ပြပါ။

အဆင့်	ကျေးရွာအတွက် ဦးစားပေး ဖွံ့ဖြိုး တိုးတက်မှု လုပ်ငန်းစဉ်များ	အဆိုပြုသူ (အမျိုးသားများ/ အမျိုးသမီးများ/အမျိုးသား+ အမျိုးသမီး)	အခန်းကဏ္ဍ
၀			
၂			
၃			
၄			
၅			
၆			
၇			
၈			

ခေါင်းဆောင်၊ ကျေးရွာစီမံကိန်းအထောက်အကူပြုကော်မတီမှ အတည်ပြုသည်။

အမည် ----- ဦးမြင့်နိုင် ----- လက်မှတ် -----  ----- နေ့စွဲ 16.3.2017 -----

ပုံစံ (စ - ၃) ဒုတိယနှစ်စက်ဝန်း

ပုံစံ - စ - ၃ ကျေးရွာဖွံ့ဖြိုးရေး ဦးစားပေးအစီအစဉ် (Form PC 3)

ကျေးရွာအုပ်စုမှ ရက်စွဲရက်စွဲအရ ဦးစားပေးအစီအစဉ် (Form PC 3) ပြီးဆုံးသောအခါ ကျေးရွာစီမံကိန်း အထောက်အကူပြု
 ပြုစုပေးရန်အတွက် ဤပုံစံကိုပြည့်စုံအောင် ဖြည့်သွင်းရမည်။

ရက်စွဲ/ရက်စွဲ 27. 11. 2017

စက်ဝန်းအား အမှတ်ခြစ်ပါ (✓) ။ စက်ဝန်း(စ)
 ။ စက်ဝန်း(ပ)
 ။ စက်ဝန်း(ဂ)

အမျိုးသား အဖွဲ့မှ တင်ပြသော အစီအစဉ်များ အမျိုးသမီး အဖွဲ့မှ တင်ပြသော အစီအစဉ်များ

စက်ဝန်းအုပ်စု	ကျေးရွာ	အစီအစဉ်
၁	လှိုင်	လမ်းပျက်အစားထိုးရေးစီမံကိန်း
၂	ရွာတွင်းလမ်းဖွဲ့စည်းရေးစီမံကိန်း	
၃	ကျေးရွာ/အဖွဲ့အစည်းအဖွဲ့အစည်း	
၄	အဖွဲ့အစည်းအဖွဲ့အစည်း	
၅	အဖွဲ့အစည်းအဖွဲ့အစည်း	
၆	အဖွဲ့အစည်းအဖွဲ့အစည်း	

၁။ မျှော်မှန်းခြင်း - စတင်လုပ်ဆောင် (၅) နှစ်အတွင်း ကျေးရွာဖွံ့ဖြိုးရေး မျှော်မှန်းလျာထားချက်များအား တင်ပြပါ။

အမျိုးသားအဖွဲ့မှ တင်ပြသော မျှော်မှန်းချက်များ	အမျိုးသမီးအဖွဲ့မှ တင်ပြသော မျှော်မှန်းချက်များ
၁ လမ်းပျက်အစားထိုးရေးစီမံကိန်း	၁ လမ်းပျက်အစားထိုးရေးစီမံကိန်း
၂ ရွာတွင်းလမ်းဖွဲ့စည်းရေးစီမံကိန်း	၂ ရွာတွင်းလမ်းဖွဲ့စည်းရေးစီမံကိန်း
၃ ကျေးရွာ/အဖွဲ့အစည်းအဖွဲ့အစည်း	၃ ကျေးရွာ/အဖွဲ့အစည်းအဖွဲ့အစည်း
၄ အဖွဲ့အစည်းအဖွဲ့အစည်း	၄ အဖွဲ့အစည်းအဖွဲ့အစည်း
၅ အဖွဲ့အစည်းအဖွဲ့အစည်း	၅ အဖွဲ့အစည်းအဖွဲ့အစည်း
၆ အဖွဲ့အစည်းအဖွဲ့အစည်း	၆ အဖွဲ့အစည်းအဖွဲ့အစည်း

၂။ လူထုစီမံကိန်း၏ လာမည့် (၄) နှစ်အတွက် အကျုံးဝင်သော ဦးစားပေး ဖွံ့ဖြိုးတိုးတက်မှု လုပ်ငန်း အစီအစဉ်များအား ဖော်ပြပါ။

အစဉ်	ကျေးရွာအတွက် ဦးစားပေး ဖွံ့ဖြိုးတိုးတက်မှု လုပ်ငန်းစဉ်များ	အဆိုပြုသူ (အမျိုးသားများ/ အမျိုးသမီးများ/ အမျိုးသား+ အမျိုးသမီး)	စနစ်ကုန်ကျ ဝရိတ်	အကျိုးခံစားခွင့်ရှိသူ စနစ်ဖြင့် အရေအတွက်
၁	ရွာတွင်းလမ်းပျက်အစားထိုးရေးစီမံကိန်း	(က+ပ)	105	828
၂	ရွာတွင်းလမ်းဖွဲ့စည်းရေးစီမံကိန်း	(က+ပ)		828
၃	ကျေးရွာ/အဖွဲ့အစည်းအဖွဲ့အစည်း	(က)		828
၄	အဖွဲ့အစည်းအဖွဲ့အစည်း	(ပ)		828
၅				
၆				

ပုံစံ (စ - ၃) တတိယနှစ်စက်ဝန်း

ပုံစံ - စ-၃ ကျေးရွာဖွံ့ဖြိုးရေး ဦးစားပေးအစီအစဉ် (Form PC 3)

လယ်ဥယျာဉ်ရှာဖွေ အဆင့်(၃)ကျေးရွာဖွံ့ဖြိုးရေးမှန်ချက်အစည်းအဝေးပြီးဆုံးသောအခါ ကျေးရွာစီမံကိန်း အထောက်အကူပြု ကော်မတီသည် လူထုစည်းရုံးရေးပျံ့နှံ့မှုအကူအညီဖြင့် ဤပုံစံကိုပြည့်စုံအောင် ဖြည့်သွင်းရမည်။			
လူထုစည်းရုံးရေးပျံ့နှံ့မှု/ဝန်ထမ်း အမည် <u>ဒွါလ်စိတ်ဝတ္တရီ</u>			
နေ့စွဲ - ၂၇.၁၁.၂၀၂၄	စက်ဝန်းအား အမှတ်ခြစ်ပါ (✓) <input checked="" type="checkbox"/> စက်ဝန်း(၁) <input type="checkbox"/> စက်ဝန်း(၂) <input type="checkbox"/> စက်ဝန်း(၃) <input type="checkbox"/> စက်ဝန်း(၄)		
ပြည်နယ်/တိုင်း ခရိုင်	မြို့နယ် မြို့နယ်	ကျေးရွာအုပ်စု ကျေးရွာအုပ်စု	ကျေးရွာ ကျေးရွာ

က။ အဝက်အစဲအတားအဆီးများအားဆေးရွေးခြင်း - ယခုလက်ရှိအခြေအနေတွင်ကျေးရွာဖွံ့ဖြိုးတိုးတက်ရေးအတွက် အဓိကအဝက်အစဲအတားအဆီးများသည် မည်သည့်များဖြစ်ပါသနည်း။ (အမျိုးသား/သမီး အနည်းဆုံးအဝက်အစဲ ၅ ခုစီဖော်ပြပါ)

အုပ်စုဖွဲ့ဆွေးနွေးမှုများမှ တင်ပြသောအဝက်အစဲအတားအဆီးများ	
ဧကပျော်စရာမရှိမှု၊ မာကျောစွာအောင်ကြွယ်၊ မဟာမာ ရှစ်နှစ် ခြစ်	<input type="checkbox"/> ကျား <input type="checkbox"/> မ <input type="checkbox"/> ကျား + မ
ကျွန်းစိမ်းမရှိသောကြောင့်၊ ကာကွယ်မှု မရဘဲ ရေပူပူ မစားစေခြင်း	<input type="checkbox"/> ကျား <input type="checkbox"/> မ <input type="checkbox"/> ကျား + မ
ကျွန်းစိမ်းတွင် အဆင်မပြေစေရန် ရှားပါးခြင်း	<input type="checkbox"/> ကျား <input type="checkbox"/> မ <input type="checkbox"/> ကျား + မ
စာကြွယ်၊ မြေမရှိသောကြောင့်၊ စာပေပျက် စားရန်မရှိ ရရှိပါခြင်း	<input type="checkbox"/> ကျား <input type="checkbox"/> မ <input type="checkbox"/> ကျား + မ
လယ်ဥယျာဉ် စိုက်ပျိုးမှုမရှိသောကြောင့်၊ မျိုးစေ့ မရှိခြင်း၊ မြေမကျ၊ မစားစေခြင်း	<input checked="" type="checkbox"/> ကျား <input type="checkbox"/> မ <input type="checkbox"/> ကျား + မ

ကျေးရွာဖွံ့ဖြိုးရေးအတွက် ဦးစားပေးသောကြောင့် မြို့နယ် ကျား မ ကျား + မ
ဖြစ် စွမ်းအားရှိပါက ဖြစ်
မ၊ မျှော်မှန်းခြင်း- နောင်လာမည့် (၅) နှစ် အတွင်း ကျေးရွာဖွံ့ဖြိုးရေး မျှော်မှန်းချက်များအား တင်ပြပါ။

အုပ်စုဖွဲ့ဆွေးနွေးမှုများမှ တင်ပြသောအဝက်အစဲအတားအဆီးများ	
တစ်စုံတစ်ခု ကျွန်ုပ်တို့မရှိသောကြောင့် ဖြစ်လာမည်	<input type="checkbox"/> ကျား <input type="checkbox"/> မ <input type="checkbox"/> ကျား + မ
တစ်စုံတစ်ခု မရှိသောကြောင့် လူထုအား စာပေပျက် မစားစေခြင်း	<input type="checkbox"/> ကျား <input type="checkbox"/> မ <input type="checkbox"/> ကျား + မ
အဆင်မပြေစေရန် များစွာ ရရှိလာမည်	<input type="checkbox"/> ကျား <input type="checkbox"/> မ <input type="checkbox"/> ကျား + မ
ဧကပျော် စာကြွယ်၊ မြေမရှိသောကြောင့်၊ စာပေပျက် ရရှိပါခြင်း	<input type="checkbox"/> ကျား <input type="checkbox"/> မ <input type="checkbox"/> ကျား + မ

Page 12 of 47

ကျေးရွာ ဖွံ့ဖြိုးရေးအတွက် လယ်ဥယျာဉ် စိုက်ပျိုးမှု များစွာ ရရှိလာမည် ကျား မ ကျား + မ

တစ်ပြိုင်တည်းပင် ဖွဲ့စည်းကျေးရွာလုပ်ငန်းများ လုပ်ကိုင်ရန်အတွက် ကျား ငါး ကျား + မ

၈။ လူထုပီပီကိန်း၏ လာမည့် (၄) နှစ်အတွက် အကျုံးမဝင်သော ဦးစားပေး ဖွံ့ဖြိုးတိုးတက်မှု လုပ်ငန်း အစီအစဉ်များအားဖော်ပြပါ။

ဦးစားပေးအဆင့်	ကျေးရွာအတွက် ဦးစားပေး ဖွံ့ဖြိုးတိုးတက်မှု လုပ်ငန်းစဉ်များ	အဆိုပြုသူ (အမျိုးသားများ/ အမျိုးသမီးများ/ အမျိုးသား + အမျိုးသမီး)	အခန်းကဏ္ဍ	ဦးစားပေးအဆင့်သတ်မှတ်ချက်	ခန့်မှန်းကုန်ကျစရိတ်	အကျိုးခံစားခွင့်ရှိသူ နှင့် မှန်းခြေအရေအတွက်		
						ကျား	မ	ပေါင်း
၁	ငွေလွှဲစနစ်ကျင့်ကျင့် လုပ်ငန်းစဉ်	ကျား + မ	Transport	1	41000	282	289	571
၂	ဒီဇယ်စက်ယူစနစ်စနစ် စောင့်ရှောက်ရေးစနစ်	"	Electricity	2	-	282	289	571
၃	ကျေးရွာအတွက် ရေပေးစနစ်	"	Water	3	-	282	289	571
၄	ကျေးရွာအတွက် အစားအသုံးဆိုင်ရာ စနစ်	"	Community building	4	-	282	289	571
၅								

၉။ လူထုပီပီကိန်း၏ လာမည့် (၄) နှစ်အတွက် အကျုံးမဝင်သော ဦးစားပေး ဖွံ့ဖြိုးတိုးတက်မှု လုပ်ငန်း အစီအစဉ်များအားဖော်ပြပါ။

အဆင့်	ကျေးရွာအတွက် ဦးစားပေး ဖွံ့ဖြိုးတိုးတက်မှု လုပ်ငန်းစဉ်များ	အဆိုပြုသူ (အမျိုးသားများ/ အမျိုးသမီးများ/ အမျိုးသား + အမျိုးသမီး)	အခန်းကဏ္ဍ
၁	လယ်ယာစိုက်ပျိုးရေးနှင့် မြေသေတ္တာ စောင့်ရှောက်ရေးစနစ်	မမျိုးသမီး	Agriculture
၂	ကျေးရွာအတွက် ရေပေးစနစ်	မမျိုးသမီး	Livelihood
၃			
၄			
၅			

ခေါင်းဆောင်၊ ကျေးရွာပီပီကိန်းအထောက်အကူပြုကော်မီတီမှအတည်ပြုသည်။

အမည် ဒေါ်အေးစွယ် လက်မှတ် [Signature] ဇန်နဝါရီ ၅၊ ၂၀၁၆

ပုံစံ (စ - ၃) စတုတ္ထနှစ်စက်ဝန်း

ပုံစံ - စ-၃ ကျေးရွာဖွံ့ဖြိုးရေး ဦးစားပေးအစီအစဉ် (Form PC 3)

လမ်းညွှန်ချက်။ အဆင့်(၃)ကျေးရွာမှော်မှန်းချက်အစည်းအဝေးပြီးဆုံးသောအခါ ကျေးရွာစီမံကိန်း အထောက်အကူပြု ကော်မတီသည် လူထုစည်းရုံးရေးမှူးအကူအညီဖြင့် ဤပုံစံကိုပြည့်စုံအောင် ဖြည့်သွင်းရမည်။			
လူထုစည်းရုံးရေးမှူး/ဝန်ထမ်း အမည် - ဦးစာဖျားလင်း တွန်း			
နေ့စွဲ	၂၇. ၁၀. ၂၀၁၇	စက်ဝန်းအား အမှတ်ခြစ်ပါ (✓) <input type="checkbox"/> စက်ဝန်း(၁) <input type="checkbox"/> စက်ဝန်း(၂) <input type="checkbox"/> စက်ဝန်း(၃) <input checked="" type="checkbox"/> စက်ဝန်း(၄)	
ပြည်နယ်/တိုင်း	ဧရာဝတီ	မြို့နယ်	ကျေးရွာအုပ်စု
	ပုသိမ်		ကျေးရွာ
			ရွာသစ်

က။ အခက်အခဲအတားအဆီးများအားဆွေးနွေးခြင်း - ယခုလက်ရှိအခြေအနေတွင်ဤကျေးရွာဖွံ့ဖြိုးတိုးတက်ရေးအတွက် အဓိကအခက်အခဲအတားအဆီးများသည် မည်သည့်များဖြစ်ပါသနည်း။ (အမျိုးသား/သမီး အနည်းဆုံးအခက်အခဲ ၅ ခုစီဖော်ပြပါ)

အုပ်စုဖွံ့ဆွေးနွေးမှုများမှ တင်ပြသောအခက်အခဲအတားအဆီးများ	
အခက်အခဲအတားအဆီးများကို ဖြေရှင်းပေးရန်အတွက် နေရာအခက်အခဲများ ဖြစ်ခြင်း	<input type="checkbox"/> ကျား <input type="checkbox"/> မကျား + မ
ကျေးရွာတွင် မီးဖိုချောစက်နှင့် ညာရေ ညာက ခွက်ယာရေ အခက်အခဲဖြစ်ခြင်း	<input type="checkbox"/> ကျား <input type="checkbox"/> မကျား + မ
ကျေးရွာ သစ်ကယ များ တွင် အောက်ဖွားများ ဖြစ်ခြင်း	<input type="checkbox"/> ကျား <input type="checkbox"/> မကျား + မ
မီးရှပ်စက်တွင် စက်ခွာနှင့် စက်ခွာ ခွက် ယာရေ သက်ဆိုင်ခြင်း	<input type="checkbox"/> ကျား <input type="checkbox"/> မကျား + မ
ကျေးရွာတွင် မီးဖိုချောစက်နှင့် ချက်စားစာများ ဖြစ်ခြင်း	<input type="checkbox"/> ကျား <input checked="" type="checkbox"/> မ <input type="checkbox"/> ကျား + မ
မီးရှပ်စက်တွင် မီးဖိုချောစက်နှင့် မီးဖိုချောစက်များ ဖြစ်ခြင်း	<input checked="" type="checkbox"/> ကျား <input type="checkbox"/> မ <input type="checkbox"/> ကျား + မ

ခ။ မျှော်မှန်းခြင်း- နောင်လာမည့် (၅) နှစ် အတွင်း ကျေးရွာဖွံ့ဖြိုးရေး မျှော်မှန်းလျာထားချက်များအား တင်ပြပါ။

အုပ်စုဖွံ့ဆွေးနွေးမှုများမှ တင်ပြသောအခက်အခဲအတားအဆီးများ	
အခက်အခဲအတားအဆီးများကို ဖြေရှင်းပေးရန်အတွက် နေရာအခက်အခဲများ ဖြစ်ခြင်း	<input type="checkbox"/> ကျား <input type="checkbox"/> မကျား + မ
ကျေးရွာတွင် မီးဖိုချောစက်များ ဖြစ်ခြင်း	<input type="checkbox"/> ကျား <input type="checkbox"/> မကျား + မ
ကျေးရွာတွင် မီးဖိုချောစက်များ ဖြစ်ခြင်း	<input type="checkbox"/> ကျား <input type="checkbox"/> မကျား + မ
ကျေးရွာတွင် မီးဖိုချောစက်များ ဖြစ်ခြင်း	<input type="checkbox"/> ကျား <input type="checkbox"/> မကျား + မ

[Type text]

Page 10

ကျေးရွာရွေးတစ်ခုခု	၀ ကျား ၂၆ ၀ ကျား + ၆
ကျေးရွာတွင်ရှိ ဖွံ့ဖြိုးရေး များစေရန်အတွက် လုပ်ငန်းစဉ်များ	၂၆ ကျား ၀၆ ၀ ကျား + ၆

၀။ လူထုစိမ့်ကိန်း၏ လာမည့် (၄) နှစ်အတွက် အကျိုးပင်သော ဦးစားပေး ဖွံ့ဖြိုးတိုးတက်မှု လုပ်ငန်း အစီအစဉ်များအားဖော်ပြပါ။

အဆင့်	ကျေးရွာအတွက် ဦးစားပေး ဖွံ့ဖြိုးတိုးတက်မှု လုပ်ငန်းစဉ်များ	အဆိုပြုသူ (အမျိုးသားများ/ အမျိုးသမီးများ/ အမျိုးသား+ အမျိုးသမီး)	အခန်းကဏ္ဍ	ဦးစားပေး အဆင့် သတ်မှတ်ချက်	ခန့်မှန်း ကုန်ကျစရိတ်	အကျိုးခံစားခွင့်ရှိသူ နှင့် မှန်းခြေအရေအတွက်		
						ကျား	မ	ပေါင်း
၀	ရွာချင်းအကျိုးကျေးဇူး	(၈+၆)		၅				
၂	လျှပ်စစ်ဖက်	(၈+၆)		၂				
၃	ကျေးရွာရွေး	(၆)		၃				
၄	ကျေးရွာ (ကျေးဇူး)	(၈+၆)		၄				
၅	အစဉ်းအဆက် စီမံအစဉ်	(၈+၆)		၅				
၆	ကျေးရွာရွေး	(၈)		၆				

၁။ လူထုစိမ့်ကိန်း၏ လာမည့် (၄) နှစ်အတွက် အကျိုးပင်သော ဦးစားပေး ဖွံ့ဖြိုးတိုးတက်မှု လုပ်ငန်း အစီအစဉ်များအားဖော်ပြပါ။

အဆင့်	ကျေးရွာအတွက် ဦးစားပေး ဖွံ့ဖြိုးတိုးတက်မှု လုပ်ငန်းစဉ်များ	အဆိုပြုသူ (အမျိုးသားများ/ အမျိုးသမီးများ/ အမျိုးသား+ အမျိုးသမီး)	အခန်းကဏ္ဍ
၀	ရွာချင်းအကျိုးကျေးဇူး	(၈+၆)	
၂			
၃			
၄			
၅			

ခေါင်းဆောင်၊ ကျေးရွာစိမ့်ကိန်းအထောက်အကူပြုကော်မတီမှအတည်ပြုသည်။

အမည် ဦးလှအောင် လက်မှတ် [Signature] နေ့စွဲ ၂၇. ၁၀. ၂၀၁၉
[Signature] [Signature]

[Type text]

ဒုတိယအကြိမ်အစည်းအဝေးမှတ်တမ်း

ကျေးရွာ - ရွာသစ်
အရပ်စု - ကျောက်ချောင်း
နေ့စွဲ - ဇူလိုင်လ ၂၅ ရက်နေ့
နေ့စွဲ - ၂၇. ၁၀. ၂၀၁၇

အစည်းအဝေးအကြောင်းအရာ - ဤအစည်းအဝေး (၂၅) ၊ (၂၆) ၊ (၂၇) နေ့စွဲ

အကြောင်းအရာ - ဤအစည်းအဝေးမှာ ရွာသစ်ကုန်းကျေးရွာအုပ်စုအတွင်းရှိ အဖွဲ့အစည်းများ
အားဖြင့် အစည်းအဝေးအကြောင်းအရာကို အစည်းအဝေးအကြောင်းအရာကို အစည်းအဝေးအကြောင်းအရာကို

အစည်းအဝေးအကြောင်းအရာကို အစည်းအဝေးအကြောင်းအရာကို အစည်းအဝေးအကြောင်းအရာကို
အစည်းအဝေးအကြောင်းအရာကို အစည်းအဝေးအကြောင်းအရာကို အစည်းအဝေးအကြောင်းအရာကို
အစည်းအဝေးအကြောင်းအရာကို အစည်းအဝေးအကြောင်းအရာကို အစည်းအဝေးအကြောင်းအရာကို
အစည်းအဝေးအကြောင်းအရာကို အစည်းအဝေးအကြောင်းအရာကို အစည်းအဝေးအကြောင်းအရာကို

- ပထမဦးဆုံးအဖွဲ့
- ဒုတိယဦးဆုံးအဖွဲ့
- တတိယဦးဆုံးအဖွဲ့
- စတုတ္ထဦးဆုံးအဖွဲ့
- အစည်းအဝေးအကြောင်းအရာ
- အစည်းအဝေးအကြောင်းအရာ
- အစည်းအဝေးအကြောင်းအရာ
- အစည်းအဝေးအကြောင်းအရာ

အစည်းအဝေးအကြောင်းအရာကို အစည်းအဝေးအကြောင်းအရာကို အစည်းအဝေးအကြောင်းအရာကို

အစည်းအဝေးအကြောင်းအရာ
အစည်းအဝေးအကြောင်းအရာ

၁၃။ ကဏ္ဍအလိုက်ဦးစားပေးဖွံ့ဖြိုးရေးလုပ်ငန်းစဉ်များ

ကဏ္ဍအလိုက် ဦးစားပေးလုပ်ငန်းချုပ်ဇယား

ကဏ္ဍ	ဦးစားပေးအဆင့်	လုပ်ငန်းအမျိုးအစား	အဆိုပြုသူ (အမှန်ခြစ်ရန်)			ခုနှစ်	ထောက်ပံ့မည့်အဖွဲ့အစည်း (သို့) ဌာန	မှတ်ချက်
			ကျား	မ	ကျား+မ			
အခြေအဆောက်အအုံကဏ္ဍ (လမ်း/တံတား/ရေရှိရေး/မီးလင်းရေး)	၁	ရွာအဖွဲ့ အဖွဲ့အစည်း အဖွဲ့အစည်း			✓	၂၀၂၀	၂၅၅	
	၂	လျှပ်စစ်ဓာတ် (EPC)			✓			
	၃	ကျေးရွာ (ကျေးရွာ)			✓			
	၄	ရေအဖွဲ့အစည်း အဖွဲ့အစည်း	✓					
	၅							
လူမှုစီးပွားကဏ္ဍ (ပညာရေး/ ကျန်းမာရေး နှင့် ဆိုင်သောအဆောက်အအုံများနှင့် အခြားလိုအပ်ချက်များ)	၁	ကျေးရွာအဖွဲ့		✓				
	၂	အစည်းအဝေးအဖွဲ့အစည်း			✓			
	၃							
	၄							
	၅							
သက်မွေးဝမ်းကျောင်းကဏ္ဍ (ပိုက်လိုင်း/ ဖွံ့ဖြိုးရေး နှင့် ဆိုင်သော အဆောက်အအုံများ နှင့် အခြား လိုအပ်ချက်များ)	၁	ကျေးရွာအဖွဲ့အစည်း			✓			
	၂							
	၃							
	၄							
	၅							
သဘာဝဘေးအန္တရာယ် လျော့နည်းရေး ကဏ္ဍ	၁							
	၂							
	၃							
	၄							
	၅							
အခြားကဏ္ဍ (ဌာနဆိုင်ရာများသို့ လွှဲပြောင်းနိုင်ခြင်း နှင့် အကောင်အထည်ဖော်ထောင်ရွက်ပေးနိုင်ခြင်းမရှိသော လုပ်ငန်းများ)	၁							
	၂							
	၃							
	၄							
	၅							