

ပြည်ထောင်စုသမ္မတမြန်မာနိုင်ငံတော်အစိုးရ
စိုက်ပျိုးရေး၊ မွေးမြူရေးနှင့် ဆည်မြောင်းဝန်ကြီးဌာန
ကျေးလက်ဒေသဖွံ့ဖြိုးတိုးတက်ရေးဦးစီးဌာန
ငပုတောမြို့နယ်



လူထုပဟိုပြုစီမံကိန်း
National Community Driven Development Project
(NCDDP)



ကျေးရွာဖွံ့ဖြိုးရေးအစီအစဉ်
Village Development Plan (VDP)

ရွာသစ်ကျေးရွာ၊ ထိန်တန်းကန့်ဘလားကျေးရွာအုပ်စု

မာတိကာ

စဉ်	အကြောင်းအရာ	စာမျက်နှာ
၁	မြို့နယ်မြေပုံ	၁
၂	ကျေးရွာအုပ်စုမြေပုံ	၂
၃	ကျေးရွာအုပ်စုတွင် ပါဝင်သောကျေးရွာများစာရင်း	၂
၄	ကျေးရွာသမိုင်းကြောင်းအကျဉ်းချုပ်	၃
၅	လူထုပူးပေါင်းပါဝင်သော ဆန်းစစ်ခြင်းနှင့် အကဲဖြတ်ခြင်း လုပ်ငန်းစဉ် PRA/PSA အကျဉ်းချုပ်ဇယား	၄
၆	ကျေးရွာဖွံ့ဖြိုးရေးအစီအစဉ်အတွက်အသုံးပြုခဲ့သော PRA tools များနှင့် တစ်ခုချင်းစီအတွက် သုံးသပ်ချက်များ	၅
၇	ကျေးရွာကော်မတီရွေးချယ်ခြင်းနှင့် ကျေးရွာဖွံ့ဖြိုးရေးအစီအစဉ် ဆောင်ရွက်မှုမှတ်တမ်းခါတ်ပုံများ	၁၇
၈	ကျေးရွာစီမံကိန်းအထောက်အကူပြုကော်မတီဝင်များစာရင်း	၁၈
၉	ကျေးရွာအခြေခံအချက်အလက်များ (ပုံစံ ၈ - ၁)	၁၉
၁၀	စီမံကိန်းစက်ဝန်းအချိန်ဇယား (ပုံစံ ၈-၂)	၂၈
၁၁	ကျေးရွာဖွံ့ဖြိုးရေး ဦးစားပေး အစီအစဉ် (ပုံစံ ၈-၃)	၃၁
၁၂	ကျေးရွာအုပ်စုစီမံကိန်းလုပ်ငန်းခွဲရွေးချယ်ခြင်း (ပုံစံ ၈-၄)	၃၇
၁၃	အစည်းအဝေးမှတ်တမ်းများ	၃၉
၁၄	ကဏ္ဍအလိုက် ဖွံ့ဖြိုးရေး ဦးစားပေးလုပ်ငန်းများ	၄၂
၁၅	VDP အရည်အသွေးထိန်းချုပ်မှု (Check List for VDP)	၄၄

၁။ ငပုတောမြို့နယ်အခြေပြမြေပုံ

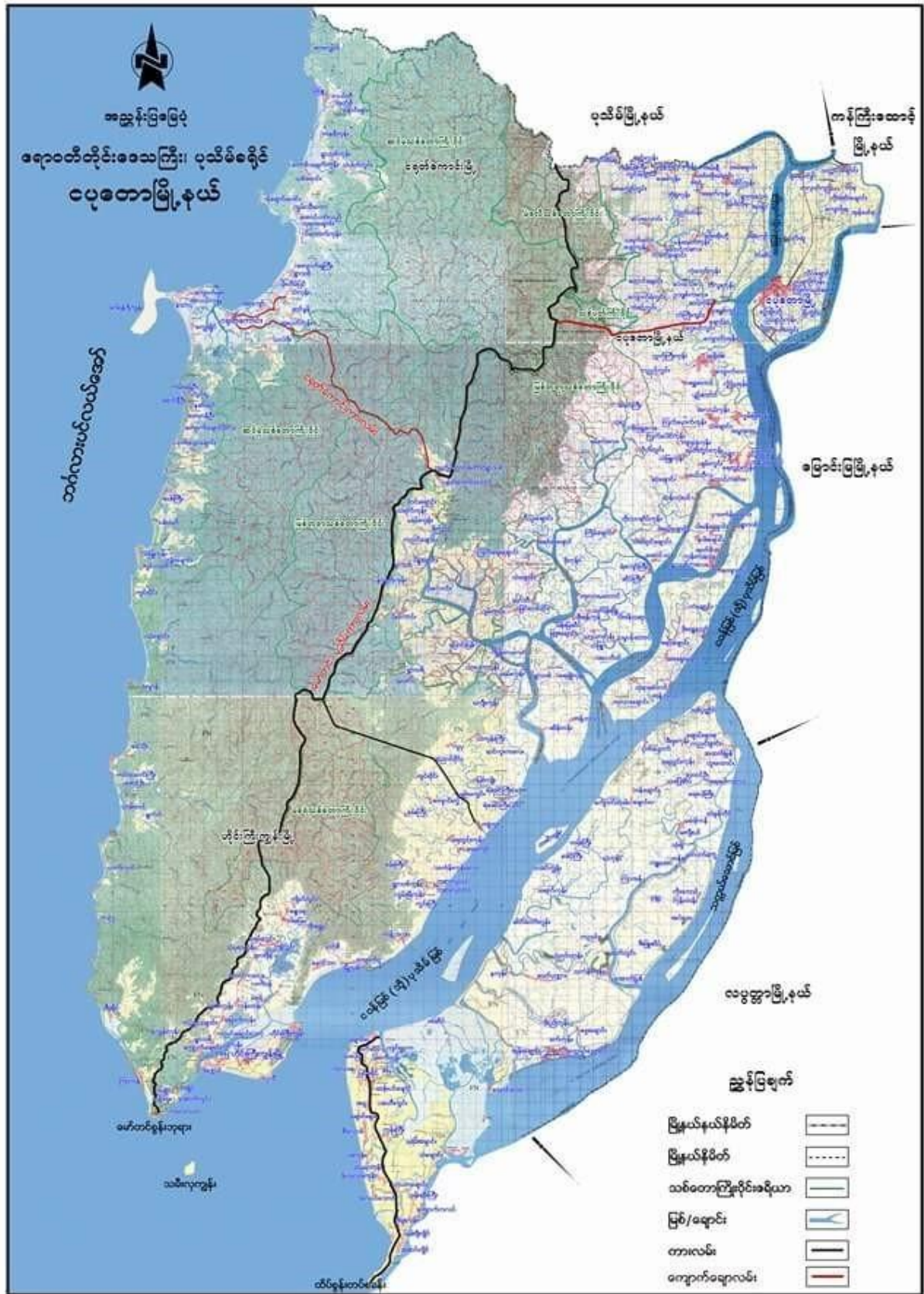

၅။ လူထုပူးပေါင်းပါဝင်သောဆန်းစစ်ခြင်းနှင့်အကဲဖြတ်ခြင်းလုပ်ငန်းစဉ် PRA/PSA အကျဉ်းချုပ်ဇယား

စဉ်	အသုံးပြုခဲ့သော PRA Tools များ	ကျား	မ
၁	ကျေးရွာအရင်းမြစ်ပြေပုံ (Social Map)	၁၅	၅၈
၂	ရာသီခွင်ပုံပြကွဲဒီဇိုင်း (Seasonal Clender)	၁၅	၅၈
၃	ဥစ္စာနေကြွယ်ဝမှုဦးစားပေးအဆင့်သတ်မှတ်ခြင်း (Wealth Ranking)	၁၅	၅၈
၄	ကျားမပင့်ကူအိမ်သုံးသပ်ခြင်း (Cob Web)	၁၅	၅၈
၅	အရင်းအမြစ်အသုံးချမှုဖော်ထုတ်ခြင်းဇယား (Asset Mapping)	၁၅	၅၈
၆	အဖွဲ့အစည်းချိတ်ဆက်မှုပြေပုံ (Veen diagram)	၁၅	၅၈

၆။ ကျေးရွာတွဲပြီးရေးအစီအစဉ်အတွက်အသုံးပြုခဲ့သော PRA tools များနှင့်တစ်ခုချင်းစီအတွက်သုံးသပ်ချက်များ

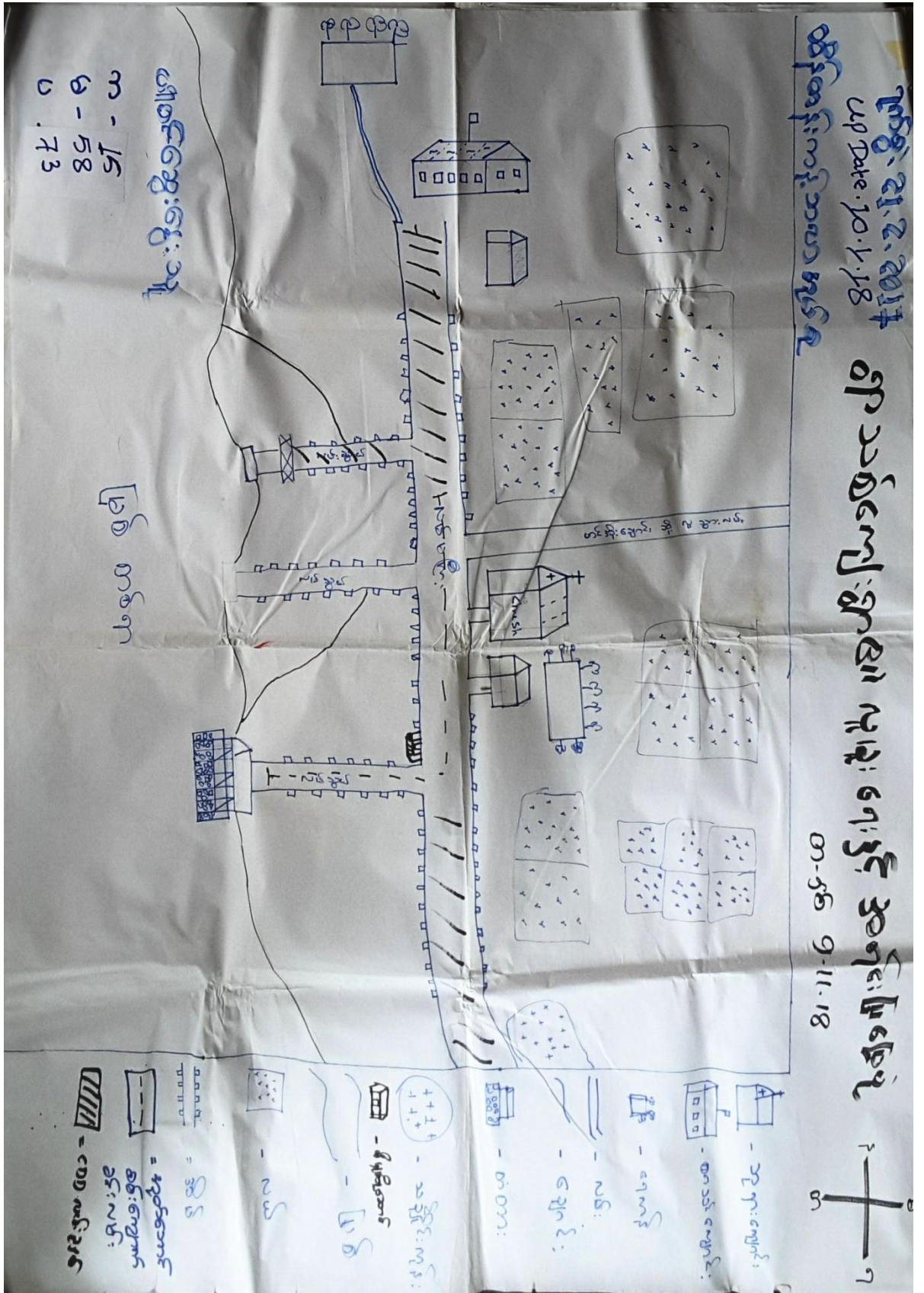

လူမှုရေးအရင်းအမြစ်ဖြန့်ဖြူးမှု ဖွဲ့စည်းပုံအခြေခံဥပဒေ

ဆွေးနွေးခြင်းနှင့် ဆန်းစစ်ခြင်း

- ရွာသစ်ရွေးကောက်ပွဲများ လယ်ယာ၊ မြေ၊ ရေ၊ လူ့အား၊ ငါးဖမ်းကမ်းခြေ၊ ဝမ်းကွဲကမ်း၊ လုပ်ငန်းစဉ်များ
- လယ်လုပ်ငန်းများကို အစီအစဉ်အတိုင်း လုပ်ငန်းစဉ်များ
- လယ်လုပ်ငန်းကမ်းခြေ အခြား လုပ်ငန်းများ၊ သစ်တောစိုက်ပျိုးရေး၊ မြေယာပိုင်ဆိုင်မှု
- လက်ပတ်ဆက်သွယ်ရေး၊ မင်္ဂလာဒုံ
- တစ်ပြေးညှိ အရပ်ရပ် အထောက်အကူ ပေးခြင်း
- အောက်ဖွဲ့ ပေးခြင်း
- ဝေငွေရရှိရန် အကူအညီ အခြား ဝေငွေရရှိရေးများ အကောင်အထည်ဖော်ခြင်း
- ၂၀၁၇ ဝေငွေ အထောက်အကူ ပေးခြင်း၊ ဝေငွေရရှိရေး၊ ဝေငွေရရှိရေး၊ ဝေငွေရရှိရေး၊ ဝေငွေရရှိရေး

၅၀ သိန်း ဝေမျှခြင်း

ပြန်လည် ဖြစ်ပေါ်စေရန်

ထိန်းသိမ်းရေး ဘဏ္ဍာရင်း

၀၁-၁၆-၉၂.၁၁.၁၈

IP Date - 10.1.18
၅၀ သိန်း - 21.2.2014

၅၀ သိန်း

သက်တမ်း ရှိပါက

အိတ်စောင့်

၅၀ သိန်း

၅၀ သိန်း ဝေမျှခြင်း
သော အချက်

မြန်မာနိုင်ငံ အစိုးရ / ဝန်ထမ်း
ရုံး / ဝန်ထမ်း / ဝန်ထမ်း / ဝန်ထမ်း

၇

၅ %

၅၀ သိန်း အချက်

သက်တမ်း ရှိပါက / ဝန်ထမ်း / ဝန်ထမ်း / ဝန်ထမ်း

၉၃

၈၇ %

၅၀ သိန်း
အချက်

ဝန်ထမ်း / ဝန်ထမ်း / ဝန်ထမ်း / ဝန်ထမ်း

၅၀

၈ %

ပါဝင်ကြေးငွေ

၀ - ၅၈
၀ - ၇၃

၃၈၀၃ မြန်မာ့ ဝတ္ထု စာအုပ်: ဆွေးနွေးခြင်း နှင့် ဆန်းစစ်ခြင်း:

ဆွေးနွေးရေး: မနန်းအောင်
ပြင်ဆင်ရေး: ဒေါ်

- မြန်မာ့ ဝတ္ထု သဘာဝ နှစ်ခြင်း ဝတ္ထု စာအုပ်: မြန်မာ့ ဝတ္ထု သဘာဝ

ဝတ္ထု သဘာဝ အကျဉ်းချုပ် စာအုပ်: မြန်မာ့ ဝတ္ထု သဘာဝ

အကျဉ်းချုပ် စာအုပ်: မြန်မာ့ ဝတ္ထု သဘာဝ

လေးစား နှင့် ဝတ်စွဲ မရှိခြင်း ဖြစ်သည်။

- နှစ်ခြင်း ဝတ္ထု အကျဉ်းချုပ် စာအုပ် (၁၀) အကျဉ်းချုပ် စာအုပ်

- နှစ်ခြင်း ဝတ္ထု အကျဉ်းချုပ် စာအုပ်: မြန်မာ့ ဝတ္ထု သဘာဝ

အကျဉ်းချုပ် စာအုပ်: မြန်မာ့ ဝတ္ထု သဘာဝ

- နှစ်ခြင်း ဝတ္ထု အကျဉ်းချုပ် စာအုပ်: မြန်မာ့ ဝတ္ထု သဘာဝ

ဝတ္ထု သဘာဝ အကျဉ်းချုပ် စာအုပ်: မြန်မာ့ ဝတ္ထု သဘာဝ

ဝတ္ထု သဘာဝ အကျဉ်းချုပ် စာအုပ်

၇၅ နှစ်ပြည့် (၁၀၀) : ဆွေးနွေးကြည့် နှင့် ဆန်းစစ်ခြင်း

ထိန်းသိမ်းရေး နှင့် သစ်တောရေးရာ
ဦးစီးဌာန

- ဒီဇင်ဘာလ နယ်လုပ်ငန်း : လုပ်ငန်းစဉ် : ဒီဇင်ဘာလ စာတင်အစည်း
အစည်း : ထိန်းသိမ်းရေး နှင့် သစ်တောရေးရာ : ဒီဇင်ဘာလ (၁၀) ရက်
ကျော် : လုပ်ငန်းစဉ် (၁၀) ရက်

- ဒီဇင်ဘာလ စာတင်အစည်း : လုပ်ငန်းစဉ် : ဒီဇင်ဘာလ စာတင်အစည်း
အစည်း : ထိန်းသိမ်းရေး နှင့် သစ်တောရေးရာ : ဒီဇင်ဘာလ (၁၀) ရက်

- ဒီဇင်ဘာလ စာတင်အစည်း : လုပ်ငန်းစဉ် : ဒီဇင်ဘာလ စာတင်အစည်း

- ဒီဇင်ဘာလ စာတင်အစည်း : လုပ်ငန်းစဉ် : ဒီဇင်ဘာလ စာတင်အစည်း

- ဒီဇင်ဘာလ စာတင်အစည်း : လုပ်ငန်းစဉ် : ဒီဇင်ဘာလ စာတင်အစည်း

- ဒီဇင်ဘာလ စာတင်အစည်း : လုပ်ငန်းစဉ် : ဒီဇင်ဘာလ စာတင်အစည်း

အဖွဲ့ဝင်များ၏ အကဲဖြတ်ချက်များကို
အကဲဖြတ်ချက်များကို
အကဲဖြတ်ချက်များကို
ရက်စွဲ - ၂၁-၂-၂၀၁၇
Up. Date - ၁၀.၂.၂၀၁၈
၀၇-၂၆ - ၉.၁၁.၁၈



ရက်စွဲများ

၁	-	၁၅
၂	-	၅၈
၃	-	၇၃

ကမ္ဘာ့ကမ္ဘာ့စစ်ဆင်ရေးအဖွဲ့အစည်း (ရွာဖွဲ့ရေးအဖွဲ့)

အဖွဲ့အစည်းအဖွဲ့အစည်း

- ကျေးရွာအဖွဲ့အစည်း ချုပ်ချယ်မှု၊ ကမ္ဘာ့စစ်ဆင်ရေးအဖွဲ့အစည်း ဝန်ထမ်း၊ နည်းပညာ၊ ကိစ္စတို့ကို စောင့်ရှောက်ပေးခြင်း၊ ကျေးရွာအဖွဲ့အစည်း အဖွဲ့အစည်း၊ ကမ္ဘာ့စစ်ဆင်ရေးအဖွဲ့အစည်းကို လိုလားစောင့်ရှောက်ပေးပါသည်။
- ကမ္ဘာ့စစ်ဆင်ရေးအဖွဲ့အစည်း ကျေးရွာအဖွဲ့အစည်း အဖွဲ့အစည်း ဖွဲ့စည်းမှု၊ ရှေ့တန်း၊ ရှေ့တန်း ဖွဲ့စည်းမှုကို လိုလားစောင့်ရှောက်ပါသည်။
- ကျောင်းပိတ်စာတန်း ကမ္ဘာ့စစ်ဆင်ရေးအဖွဲ့အစည်း ကိစ္စအဝဝကို စောင့်ရှောက်ခြင်း၊ အဖွဲ့အစည်း ဖွဲ့စည်းမှု၊ နည်းပညာ၊ ချုပ်ချယ်မှု၊ ဖွဲ့စည်းမှုကို လိုလားစောင့်ရှောက်ပါသည်။
- ပင် (စ) မြေကမ္ဘာ့စစ်ဆင်ရေးအဖွဲ့အစည်း အဖွဲ့အစည်းနှင့် ဖက်ဒရယ်အဖွဲ့အစည်း အဖွဲ့အစည်းကို လိုလားစောင့်ရှောက်ပေးရမည်၊ တစ်ဖက်တစ်ယောက် အဖွဲ့အစည်းအဖွဲ့အစည်း၊ ဖွဲ့စည်းမှုကို လိုလားစောင့်ရှောက်ပါသည်။
- ၂၀၁၇ ခုနှစ် ဖွဲ့စည်းမှုကို ဖွဲ့စည်းမှုနှင့် ကျေးရွာအဖွဲ့အစည်း ဖွဲ့စည်းမှုကို လိုလားစောင့်ရှောက်ပါသည်။ ပထမ နှစ် ဖွဲ့စည်းမှုနှင့် ကျေးရွာအဖွဲ့အစည်းကို စောင့်ရှောက်ပေးရမည်၊ ကျေးရွာအဖွဲ့အစည်းကို လိုလားစောင့်ရှောက်ပေးရမည်၊ ကျေးရွာအဖွဲ့အစည်းကို လိုလားစောင့်ရှောက်ပေးရမည်။

မြန်မာနိုင်ငံတော်
 ပြည်ထောင်စု
 ၈၁-၁၁-၆-၉-၁၁-၁၈
 Update: 10.1.18
 ၂၀၁၇-၂၀၁၈-၂၀၁၉-၂၀၁၇

ကျား:



အမည်:

ကျား

အသက်/အရွယ်:

အသက်

အမျိုးအနွယ်

အဘအမ

အိမ်လမ်း:

မ



အမည်:

မ

အသက်/အရွယ်:

အသက် / အရွယ် / နေရာ

အမျိုးအနွယ်

ကျား:



အမည်:

ကျား

အသက်/အရွယ်:

ကျား

အသက်/အရွယ်:

က . 15
 မ . 58
 ဝ . 73

မှတ်တမ်းနှင့် ဆန်းစစ်ခြင်းနှင့် ဆွေးနွေးခြင်း

စီမံကိန်း/မန်ဂျာမန့်
စာသင်ကျမ်းစာ

- နယ်၊ ဖွဲ့စည်းခြင်း၊ ချောင်း၊ စက်မှု၊ နယ်ထွက်ထက်၊
မျိုး၊ နွား၊ အမျိုးသား၊ များ၊ မ ထိန်းချုပ်ထား

- အင်အားစွမ်းမော်၊ အိမ်မှုလိမ္မော်၊ အပူလေပြင် အမျိုးသား

● များ၊ မှတ်တမ်းနှင့် ဆွေးနွေးခြင်း၊ စီမံကိန်းချုပ်ထားသည်။

- စာသင်ကျမ်းစာ၊ သောဏ်သုံး၊ ဇေယျန် အမျိုးသား၊ ဇေယျန်
အမျိုးသား၊ မိန်းမ၊ ထိန်းချုပ်ထားသည်။

- အမျိုးသား၊ များသည် အရင်းပြန် များပေးမည် ထိန်းချုပ်
မှုအားနည်းသည်။

● များနှင့် မှတ်တမ်းနှင့် ဆွေးနွေးခြင်း ဆန်းစစ်ခြင်း
ဖြင့် အမျိုးသား၊ များ၊ စာနည်းအရင်း၊ ဇေယျန်၊
များနှင့် သောဏ်ရွက် နှင့် များကို ပိုမို ထိန်းချုပ်
သည်။

81.11.6 - 95-00
 81.1.18
 21.2.17

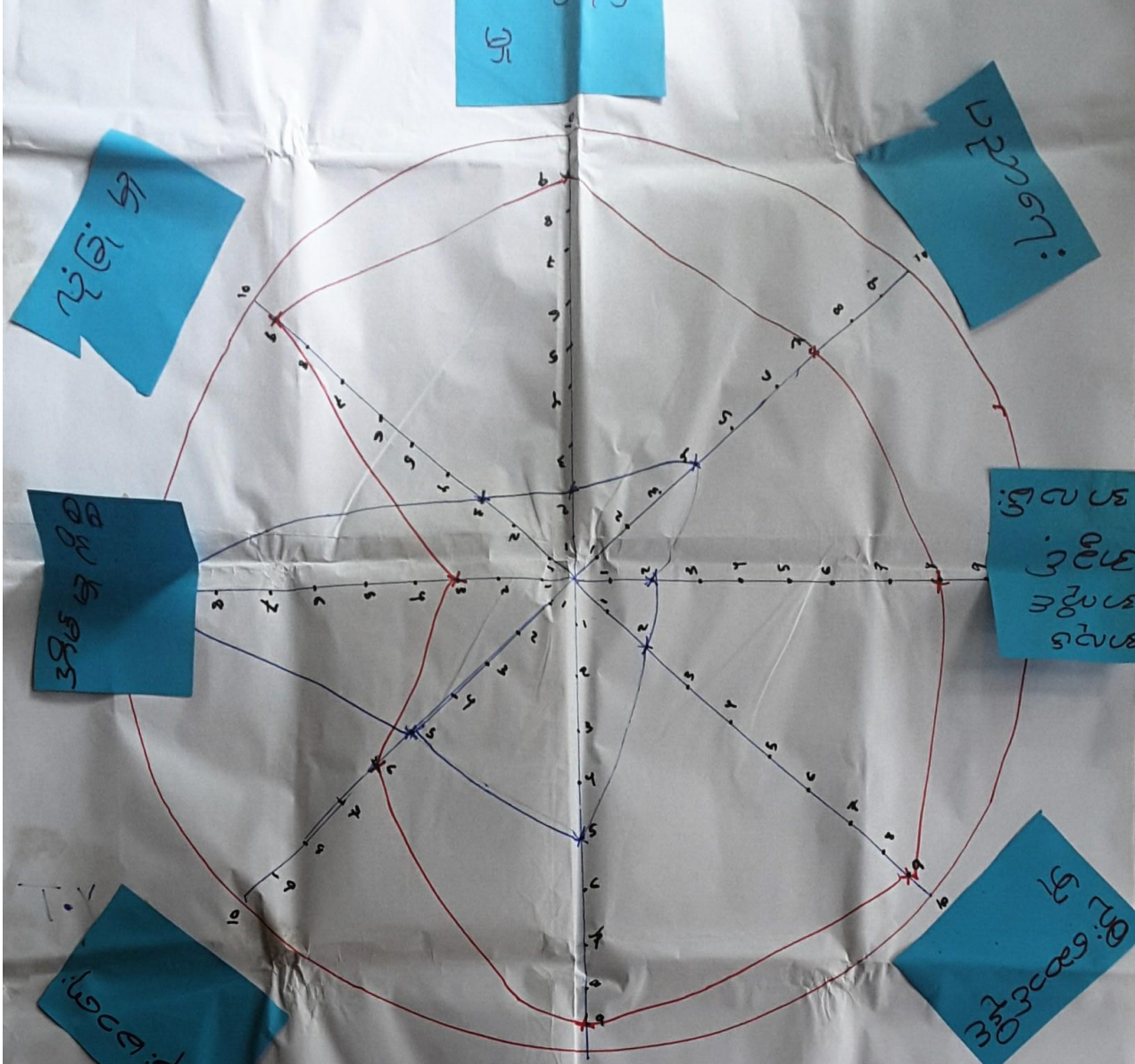

၆၅၆၅၆
 ၆၅၆၅၆
 ၆၅၆၅၆
 ၆၅၆၅၆
 ၆၅၆၅၆
 ၆၅၆၅၆
 ၆၅၆၅၆
 ၆၅၆၅၆
 ၆၅၆၅၆
 ၆၅၆၅၆
 ၆၅၆၅၆
 ၆၅၆၅၆

ပင်၊ မူ၊ အိမ်၊ ဆွေး၊ ငွေ၊ ငွေ၊ ငွေ၊ နှင့် ဆန်း၊ စစ်၊ ငွေ၊

စိတ်စဉ်း၊ ကံ၊ သာ၊ သာ၊ သာ၊ သာ
သွား၊ သွား၊ သွား၊ သွား

- အမျိုး၊ သမီး၊ များ၊ အတွက် ဆွေး၊ ငွေ၊ ငွေ၊ နှင့် ဆန်း၊ စစ်၊ ငွေ၊ စတင်

ပင်၊ မူ၊ အိမ်၊ ပုံ၊ လို၊ ကြည့်၊ ငွေ၊ အား၊ ငွေ၊ နေ့၊ စာ၊ စိုင်း၊ စတင်

အမျိုး၊ သမီး၊ များ၊ အတွက် သည် အမျိုး၊ သား၊ များ၊ စာ၊ က
နိဗ္ဗာန်၊ နေ့၊ သည်၊ လို၊ တွေ့၊ သည်။

- အမျိုး၊ သမီး၊ များ၊ သည် အိမ်၊ မူ၊ လိမ္မာ၊ များ၊ လျော်၊ စင်၊ ငွေ၊ ရှိ၊ မူ
အား၊ နှင့်၊ သည်၊ သည်။

- အမျိုး၊ သမီး၊ များ၊ လို၊ ဖွဲ့၊ နှိုင်း၊ စေ၊ ကုန်၊ များ၊ တွင်၊ ဝါ၊ စင်၊ ငွေ၊
ဖြင့်၊ စင်၊ ငွေ၊ များ၊ စိုး၊ လာ၊ ပြီး၊ အမျိုး၊ သမီး၊ များ၊ ဇနီး၊ စွမ်း၊ စေ၊ က
၇၊ သည်၊ လို၊ ငွေ၊ လာ၊ မည်။

- အမျိုး၊ သမီး၊ များ၊ လို၊ ဘင်၊ စာ၊ နှိုင်း၊ များ၊ ပေး၊ ငွေ၊ ပေး၊ ငွေ၊
ပွဲ၊ များ၊ အမျိုး၊ သမီး၊ သီး၊ သန့်၊ အား၊ များ၊ ဝါ၊ စင်၊ လာ၊ အား၊
ကုန်၊ ပေး၊ သန့်၊ သည်။

- အမျိုး၊ သမီး၊ များ၊ နှင့် အမျိုး၊ သား၊ များ၊ လို၊ စိတ်၊ ကိန်း၊
အကောင်၊ စာ၊ သည်၊ ဖော်၊ စာ၊ တွင်၊ ကုန်၊ စာ၊ စာ၊ စာ၊ စာ၊ ပေး၊ သန့်၊
သည်။

၇။ ကျေးရွာကော်မတီရွေးချယ်ခြင်းနှင့်ကျေးရွာဖွံ့ဖြိုးရေးအစီအစဉ်ဆောင်ရွက်မှုမှတ်တမ်းဓါတ်ပုံများ



၈။ ကျေးရွာစီမံကိန်းအထောက်အကူပြုကော်မတီဝင်များစာရင်း

စဉ်	အမည်	ကျား/မ	ရာထူး
၁	စောရှုတရ	ကျား	ကျေးရွာစီ/ထောက်ဥက္ကဋ္ဌ
၂	နော်လူးနာ	မ	ကျေးရွာစီ/ထောက်ဥက္ကဋ္ဌ
၃	ဘိုးမန်းဒွေး	မ	စောင့်ကြည့်ကြီးကြပ်ရေးဆပ်ကော်မတီ
၄	နော်စေးဝါး	ကျား	စောင့်ကြည့်ကြီးကြပ်ရေးဆပ်ကော်မတီ
	စောစတေဘယ်ဝင်း	ကျား	စောင့်ကြည့်ကြီးကြပ်ရေးဆပ်ကော်မတီ
၅	စောဖိုးချို	ကျား	ဝယ်ယူရေးဆပ်ကော်မတီ
၆	နော်ဖောဂေးလယ်	မ	ဝယ်ယူရေးဆပ်ကော်မတီ
	ဖောဒီဇင်	မ	ဝယ်ယူရေးဆပ်ကော်မတီ
၇	စောဝါးကိုလို	ကျား	လည်ပတ်ရေးနှင့်ပြင်/ထိန်းဆပ်ကော်မတီ
၈	နော်လယ်မူး	မ	လည်ပတ်ရေးနှင့်ပြင်/ထိန်းဆပ်ကော်မတီ
	စောအယ်ဂေး	ကျား	လည်ပတ်ရေးနှင့်ပြင်/ထိန်းဆပ်ကော်မတီ
၉	စောဟဲနေဂေး	ကျား	စေတနာ့ဝန်ထမ်း
၁၀	နော်ဖောဖလားစေး	မ	စေတနာ့ဝန်ထမ်း
၁၁	စောဝင်းနိုင်	ကျား	အကြံပြုတိုင်ကြားဖြေရှင်းရေး
၁၂	နော်ထူးနာဖော	မ	အကြံပြုတိုင်ကြားဖြေရှင်းရေး
၁၃	နော်ဖောမူနာ	မ	ကျေးရွာစာရင်းကိုင်

ပုံစံ - ၈ - ၁ ကျေးရွာအခြေခံအချက်အလက်များ (Form PC 1)

၉။

ကျေးရွာအခြေခံအချက်အလက်များ (ပုံစံ ၈ - ၁)

လမ်းညွှန်ချက်၊ ကျေးရွာတစ်ရွာသို့ ပထမဆုံးပိတ်ဆက်ခရီး သွားရောက်သောအခါ လူထုစည်းရုံးရေးမှူးသည် ကျေးရွာ ခေါင်းဆောင်များအား ကျေးရွာအချက်အလက်များကို ပေတ္တာရပ်ခံ၍ တောင်းခံရသည်။ ဤအချက်အလက်များကို စီမံကိန်း ပိတ်ဆက်အစည်းဝေးမတိုင်မီ တောင်းခံရသည်။ စီမံကိန်းပိတ်ဆက်အစည်းဝေးတွင် လူထုစည်းရုံးရေးမှူးသည် ဤအချက်အလက် တွင် ဖော်ပြပါအချက်အလက်များကို ပြောဆိုရမည်။ ပြောဆိုရာတွင် လူထုစည်းရုံးရေးမှူးမှ သတင်းအချက်အလက်ထံသို့ Tablets မှ တွင် ဖြည့်သွင်းရမည်။

ကျေးရွာခေါင်းဆောင် အမည် ဦး စော ၅၅၀၇၅	ကျေးရွာခေါင်းဆောင်၏ ဖုန်းနံပါတ် ၀၇-၂၅၀ ၈၅၀ ၈၈၆	လူထုစည်းရုံးရေးမှူး၏ အမည်
ပြည်နယ်/တိုင်းဒေသကြီး ဧရာဝတီ	မြို့နယ် ငယ်တော	ကျေးရွာအုပ်စု ထိပ်တန်း ကမ္ဘာ
		ကျေးရွာ ၈၇ သစ်

လူမျိုးစု	အိမ်ထောင်စုအရေအတွက်	ကိုးကွယ်သည့်ဘာသာ	အိမ်ထောင်စုအရေအတွက်
လူမျိုးစု (၁) - မုခ်	၁၅၀	ဘာသာ (၁) - ခရစ်ယာန်	၁၅၀
လူမျိုးစု (၂) -----		ဘာသာ (၂) -----	
လူမျိုးစု (၃) -----		ဘာသာ (၃) -----	
လူမျိုးစုရော ----- အခြား		ဘာသာရော -----	
မသန်စွမ်းသူများ	အရေအတွက်		
သက်ကြီးရွယ်အိုများ (၆၅ နှစ် နှင့် အထက်)	၈	၁၇၆ ယာန်	၈
စစ်ဘေးရှောင် (သို့မဟုတ်) ရွှေ့ပြောင်းနေထိုင်၊ ပြောင်းရွှေ့	၁၅	၁၇၆ ယာန်	၁၅

လူဦးရေ	အမျိုးသား (အရေအတွက်)	အမျိုးသမီး (အရေအတွက်)	အိမ်ခြေအရေအတွက်
လူမျိုးစု (၁) ----- မုခ်	၃၃၂	၃၆၈	၁၁၇
လူမျိုးစု (၂) -----			
လူမျိုးစု (၃) -----			
အခြား			
အိမ်ထောင်စုဦးစီး	၁၅၂	၈	

(ခ) အခြေခံအဆောက်အအုံ အသုံးအဆောင်များ

စာသင်ကျောင်း	အမှတ် ခြံပိ	ကျန်းမာရေး	အမှတ် ခြံပိ	ဘာသာရေး အဆောက်အအုံများ	
				အမှတ် ခြံပိ	အမှတ် ခြံပိ
အထက်တန်းကျောင်း	၈	ဆေးရုံ	၈	စေတီ	၇
အလယ်တန်းကျောင်း	၈ ✓	ကျန်းမာရေးဌာန	၈	ဘုန်းကြီးကျောင်း	၇
မူလတန်းကျောင်း	၈	ကျန်းမာရေးဌာနခွဲ	၈	ဟိန္ဒူဘုရားကျောင်း	၇
မူကြိုကျောင်း	၈	ဆေးပေးခန်း	၈	ခရစ်ယာန်ကျောင်း	၇
အခြား	၈	အခြား	၈	ဗလီ	၇
မှတ်ချက် ဝဠိ ကျွန်း အပူပေးစနစ်		မှတ်ချက်		အခြား	၇
				မှတ်ချက်	၇

(ဂ) ကျွမ်းကျင်သူများမှထင်ထား၊ (ကျေးဇူးတင်နေထိုင်သော သို့မဟုတ် ထင်မြားရွာမှလာရောက်သောကျွမ်းကျင်သူများ)

(ခ) စာလင်ကျောင်း	(ဂ) ကျွမ်းကျင်သူများ		(ဂ) ကျွမ်းကျင်သူများ		(ဂ) လက်မှတ်ထိုးခြင်း			
	ရွာတွင်းနေထိုင်သူ	အခြားရွာမှလာသူ	ရွာတွင်းနေထိုင်သူ	အခြားရွာမှလာသူ	ရွာတွင်းနေထိုင်သူ	အခြားရွာမှလာသူ		
မူလထုတ်ပြန်ချက်များ	✓	✓	ဆရာတော်	ဂ	၇	လက်ထပ်	✓	ဂ
အလယ်ထုတ်ပြန်ချက်များ	✓	✓	လက်ထပ်	ပ	၂	ပန်ချိ	✓	ပ
အလယ်ထုတ်ပြန်ချက်များ	✓	✓	အမျိုးသမီးကျွမ်းကျင်သူ	ဂ	၇	လျှပ်စစ်ကျွမ်းကျင်သူ	၇	ဂ
မူလထုတ်ပြန်ချက်များ	✓	✓	ဆရာမ	ပ	၂	ပန်ချိ	၂	ပ
အခြား	✓	✓	သားရွာဆရာမ	ပ	၂	ကျွမ်းကျင်သူ	၂	ပ
မှတ်တမ်း	✓	✓	ပြည်သူ့ကျွမ်းကျင်သူ	ဂ	၂	စက်ပြင်ဆရာ	✓	ဂ
			မှတ်တမ်း			မှတ်တမ်း		

(ဃ) ကျေးဇူးတင်ရောက်ရှိနိုင်သည့် လမ်းအခြေအနေ / ကျေးဇူးတင်ရောက်ရှိသည့် ၎င်း၏ ကျေးဇူးအောင်ရာနှင့် ဆက်သွယ်ထားသော လမ်းအခြေအနေ (အောက်ပါစာမျက်နှာတွင်)

ကျောက်ကြမ်းလမ်း၊ ကတ္တရာလမ်း၊ ကွန်ကရစ်လမ်း၊ မော်တော်ဆိုင်ကယ်လမ်း၊
 ကျောက်ခင်းလမ်း၊ စံပြုသားလမ်း၊ လှသွားလမ်း၊ အခြား စတုဂံ :

(င) ကျေးဇူးပြုပြီး စီမံခန့်ခွဲခြင်း

(၁) လူထုဝန်ထမ်းမှီစီမံခန့်ခွဲခြင်းမရှိဘဲ ဤကျေးဇူးတင်ကျေးဇူးပြုပြီး စီမံခန့်ခွဲခြင်းပါသလား? ဝိုင်/မိုင်

(၂) ရှိပါက ဤစီမံခန့်ခွဲခြင်းကို မည်သည့် နှစ်တွင် ပြင်ဆင်ခဲ့ပါသနည်း? နှစ် ----- / မိုင်

(၃) ဤစီမံခန့်ခွဲခြင်းကို ဖြန့်ဖြူးပေးခဲ့ပါသလား? မြို့နယ်သည်/မမြို့နယ်သည်

(စ) ခရီးအကွာအဝေး

(၁) ဤကျေးဇူးတင်ကျေးဇူးပြုပြီး ၎င်းကျေးဇူးအောင်ရာ၏ဝန်ထမ်းမှီစီမံခန့်ခွဲခြင်းမရှိဘဲ ခရီးမိုင်ပေါင်း မည်မျှ ကွာဝေးသနည်း? မိုင် ----- / မိုင်

(၂) ဤကျေးဇူးတင်ကျေးဇူးပြုပြီး ၎င်းကျေးဇူးအောင်ရာ၏ဝန်ထမ်းမှီစီမံခန့်ခွဲခြင်းမရှိဘဲ သွားလာရာတွင် ကြာမြင့်သည့်အချိန်

ခြောက်မိနစ်၊ ရာသီတွင် ကြာချိန် ----- ထော်လာရီး/မော်တော်ဆိုင်ကယ်/မြို့နယ်/လား/မော်တော်ဆိုင်/အခြား -----

မိုးရာသီတွင် ကြာချိန် ----- ထော်လာရီး/မော်တော်ဆိုင်ကယ်/မြို့နယ်/လား/မော်တော်ဆိုင်/အခြား -----

(ဆ) ပတ်ဝန်းကျင်ဆိုင်ရာ သဘာဝဘေးအန္တရာယ်

ဤကျေးဇူးတင်ကျေးဇူးပြုပြီး သဘာဝဘေးအန္တရာယ် ကျရောက်ခြင်း ရှိပါသလား? မရှိပါ/ရှိပါသည်

(၁) ကျေးဇူးတင် ခြွေစည်းထားသော အဖွဲ့အစည်းများ လူထုဝန်ထမ်းမှီစီမံခန့်ခွဲခြင်းမရှိဘဲ ဤကျေးဇူးတင် ကျေးဇူးပြုပြီး အထောက်အပံ့ (သို့) ရွာသားများကိုယ်တိုင် (သို့) စီမံခန့်ခွဲထားသည့် အဖွဲ့အစည်းများ ရှိပါသလား?

(၁) -----
 (၂) -----

(ဇ) အထွေထွေအုပ်ချုပ်ရေး ဦးစီးဌာန (GAD) မှ မှတ်တမ်းတင်ထားခြင်း

ဤကျေးဇူးတင် အထွေထွေအုပ်ချုပ်ရေး ဦးစီးဌာန (GAD) မှ မှတ်တမ်းတင်ထားမှု ရှိပါသလား? မရှိပါ/ရှိပါသည်

ကျေးဇူးခေါင်းဆောင်
 အမည် ဦးစိုးမင်း
 လက်မှတ် [Signature]
 ဝန်ရံ 13. 2. 2017

လူထုစည်းရုံးရေးမှူး
 အမည် ဦးမင်းဝင်း
 လက်မှတ် [Signature]
 ဝန်ရံ 13. 2. 2017

ပြည်နယ်၊ တိုင်းဒေသကြီး၊ မြို့နယ်

ကျေးရွာအုပ်စု

ကျေးရွာအုပ်စုအမည်

ကျေးရွာအုပ်စုအမည်

ကျေးရွာအုပ်စုအမည်

ကျေးရွာအုပ်စုအမည်

လူဦးရေ	အိမ်ထောင်စုအရေအတွက်	ကိုးကွယ်သည့်ဘာသာ	အိမ်ထောင်စုအရေအတွက်
လူမျိုးစု (၁) - ၈၈၄	110	ဘာသာ (၁) - ခရစ်ယာန်	110
လူမျိုးစု (၂) -----		ဘာသာ (၂) -----	
လူမျိုးစု (၃) -----		ဘာသာ (၃) -----	
လူမျိုးစုစုစု -----		ဘာသာစုစု -----	
အခြား			
	အရေအတွက်		
ပညာရပ်များ	8		
သက်ကြီးရွယ်အိုများ (၆၅ နှစ် နှင့် အထက်)	15		
စစ်ဘေးရှောင် (သို့) တောင်သူ			
ရွှေ့ပြောင်းနေထိုင်၊ ပြောင်းရွှေ့			

လူဦးရေ	အမျိုးသား (အရေအတွက်)	အမျိုးသမီး (အရေအတွက်)	အိမ်ခြေအရေအတွက်
လူမျိုးစု (၁) - ၈၈၄	336	358	108
လူမျိုးစု (၂) -----			
လူမျိုးစု (၃) -----			
အခြား			
အိမ်ထောင်စုစုစု	105	5	

(၁) အခြေခံအဆောက်အအုံ အသုံးအဆောင်များ

တံဆိပ်ကောင်း	အမှတ် ခြံမီ	ကျန်းမာရေး	အမှတ် ခြံမီ	ဘာသာရေး အဆောက်အအုံများ	အမှတ် ခြံမီ
အထက်တန်းကျောင်း	၈	ဆေးရုံ	၈	စေတီ	၇
အလယ်တန်းကျောင်း	၂	ကျန်းမာရေးဌာန	၈	ဘုန်းကြီးကျောင်း	၇
မူလတန်းကျောင်း	၂၂	ကျန်းမာရေးဌာနခွဲ	၂၂	ဟိန္ဒူဘုရားကျောင်း	၂
မူတီကျောင်း	၂	ဆေးပေးခန်း	၂	ခရစ်ယာန်ကျောင်း	၂
အခြား	၂	အခြား	၂	ဝတ်	၂
				အခြား	၂
မှတ်ချက်		မှတ်ချက်		မှတ်ချက်	

(ဂ) ကျွမ်းကျင်သူများမှတ်တမ်း (ကျေးရွာတွင်နေထိုင်သော သို့မဟုတ် အခြားရွာမှလာရောက်သောကျွမ်းကျင်သူများ)

(၁) စာသင်ကျောင်း			(၂) ကျန်းမာရေး			(၃) လက်မှုညာရှင်		
	ရွာတွင်နေထိုင်သူ	အခြားရွာမှလာသူ		ရွာတွင်နေထိုင်သူ	အခြားရွာမှလာသူ		ရွာတွင်နေထိုင်သူ	အခြားရွာမှလာသူ
မူလတန်းပြဆရာ/မ	၇	၇	ဆရာဝန်	၈	၇	လက်သမား	✓	၈
အထက်တန်းပြဆရာ/မ	၂	၂	လက်ထောက်ကျန်းမာရေးမှူး	၂	၂	ပန်းရံ	✓	၂
အလယ်တန်းပြဆရာ/မ	✓	✓	အမျိုးသမီးကျန်းမာရေးဆရာမ	၈	၇	လျှပ်စစ်ကျွမ်းကျင်ပီးသမား	၇	၈
ပုဂ္ဂိုလ်ဆရာ/မ	✓	၂	သားဖွားဆရာမ	✓	၂	ရေပြန်သွယ်သူ	၂	၂
အခြား	၂	၂	ပြည်သူ့ကျန်းမာရေးလုပ်သား	၀	၂	စက်ပြင်ဆရာ	✓	၀
မှတ်ချက်			မှတ်ချက်			မှတ်ချက်		

(ဃ) ကျေးရွာသို့ ရောက်ရှိနိုင်သည့် လမ်းအခြေအနေ / ကျေးရွာတစ်ရွာသည် ၎င်း၏ ကျေးရွာအုပ်စုနှင့် ဆက်သွယ်ထားသော လမ်းအခြေအနေ (အောက်ပါ-ရိုက်ပုံပါ)

ကျောက်ကြမ်းလမ်း: ကတ္တရာလမ်း: ကွန်ကရစ်လမ်း: မော်တော်ဆိုင်ကယ်လမ်း:
 ကျောက်ခင်းလမ်း: မြေသားလမ်း: လှသွားလမ်း: အခြား: _____

(င) ကျေးရွာဖွံ့ဖြိုးမှုစီမံချက်

(၁) လူထုဝဟိုပြုစီမံကိန်းပထဝီပုံ ဤကျေးရွာတွင်ကျေးရွာဖွံ့ဖြိုးမှု စီမံချက်ရှိခဲ့ပါသလား? ဝိုင်းပါ
 ရှိပါသည်/မရှိပါ/မသိပါ

(၂) ရှိခဲ့ပါလျှင် ဤစီမံချက်ကို မည်သည့် ခုနှစ်တွင်ပြင်ဆင်ခဲ့ပါသနည်း? နှစ်-----/မသိပါ
 (၃) ဤစီမံချက်ကို မြို့နယ်မှအတည်ပြုခဲ့ပါသလား? ပြုခဲ့ပါသည်/မပြုခဲ့ပါ/မသိပါ

(စ) ခရီးအကွာအဝေး

(၁) ဤကျေးရွာ၏ဝဟိုမှ ၎င်းကျေးရွာအုပ်စု၏ဝဟိုအထိ ခရီးပိုင်မည်မျှကွာဝေးသနည်း? မိုင်-၆-/-မသိပါ
 (၂) ဤကျေးရွာမှ ၎င်းကျေးရွာအုပ်စု၏ဝဟိုအထိ သွားလာရာတွင်ကြာမြင့်သည့်အချိန်။

ခြောက်သွေ့ရာသီတွင်ကြာချိန် ၀၁:၄၅ နာရီ ထော်လာဂျီ/မော်တော်ဆိုင်ကယ်/ခြေလျင်/လာ/မော်တော်ဆိုင်/အခြား: _____
 မိုးရာသီတွင်ကြာချိန် ၀၂:၁၅ နာရီ ထော်လာဂျီ/မော်တော်ဆိုင်ကယ်/ခြေလျင်/လာ/မော်တော်ဆိုင်/အခြား: _____

(ဆ) ပတ်ဝန်းကျင်ဆိုင်ရာ သဘာဝဘေးအန္တရာယ်

ဤကျေးရွာတွင် ရေကြီးခြင်းကဲ့သို့ သဘာဝဘေးအန္တရာယ်ကျရောက်ဖူးခြင်း ရှိပါသလား။
 ။မရှိပါ ။ရှိပါသည် ။ရှိလျှင်ဖော်ပြပါ - ၂၀၀၆ နှစ်မှစ၍ ဤကျေးရွာတွင် ဖြစ်ပွားခဲ့ပါသည်။

(ဇ) ကျေးရွာတွင် ဖွဲ့စည်းထားသော အဖွဲ့အစည်းများ
 လူထုဝဟိုပြုစီမံကိန်းပထဝီပုံ ဤကျေးရွာတွင် ကျေးရွာဖွံ့ဖြိုးရေးအတွက် အစိုးရ (သို့) ရွာသားများကိုယ်တိုင်(သို့) စီမံကိန်းတစ်ခုခု ဖွဲ့စည်းထားသည့် အဖွဲ့အစည်းများရှိပါသလား။

(၁) _____
 (၂) _____

(ဈ) အာထုထွေအုပ်ချုပ်ရေး ဦးစီးဌာန (GAD) မှ မှတ်တမ်းတင်ထားခြင်း

ဤကျေးရွာသည် အထွေထွေအုပ်ချုပ်ရေး ဦးစီးဌာန (GAD) မှ မှတ်တမ်းတင်ထားမှု ရှိပါသလား။
 ။မရှိပါ ။ရှိပါသည်

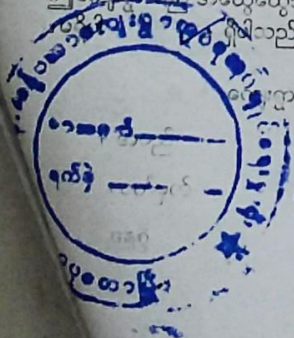

လူထုဝဟိုရေးရာ
 ဦးမင်းကျော်စွာ
 စာရင်းအုပ်စုမှ
 အထောက်အကူပြုပေး

ပုံစံ - ၀ - ၁ ကျေးရွာအခြေခံအချက်အလက်များ (Form PC 1)

လမ်းညွှန်ချက်၊ ကျေးရွာတစ်ရွာသို့ ပထမဆုံးမိတ်ဆက်ခရီး သွားရောက်သောအခါ လူထုစည်းရုံးရေးမှူးသည် ကျေးရွာ ခေါင်းဆောင်များအား ကျေးရွာအချက်အလက်များကို မေတ္တာရပ်ခံ၍ တောင်းခံရသည်။ ဤအချက်အလက်များကို စီမံကိန်း မိတ်ဆက်အစည်းဝေးပတ်ိုင်မီတောင်းခံရမည်။ စီမံကိန်းမိတ်ဆက်အစည်းဝေးတွင် လူထုစည်းရုံးရေးမှူးသည် ဤအချက်အလက် များအား စစ်ဆေးပြီး မှန်ကန်အောင်ပြုလုပ်ရမည်။ ပြီးနောက်တွင် လူထုစည်းရုံးရေးမှူးမှ သတင်းအချက်အလက်ထံသို့ Tablets မှ တဆင့် ပြည့်သွင်းရမည်။

ကျေးရွာခေါင်းဆောင် အမည် စောစိန်စိန်	ကျေးရွာခေါင်းဆောင်၏ ဖုန်းနံပါတ် ၀၅-၄၆၅ ၃၅၂ ၆၆၉	လူထုစည်းရုံးရေးမှူး၏ အမည် ဦးသန်းဇော်
ပြည်နယ်/တိုင်းဒေသကြီး ဧရာဝတီ	မြို့နယ် ဗဟိုစတ	ကျေးရွာအုပ်စု အိမ်ကုန်း (ကျ.အ.အ.ပ)
		ကျေးရွာ ၅၂၆

က၊ လူဦးရေ

လူမျိုးစု	အိမ်ထောင်စုအရေအတွက်	ကိုးကွယ်သည့်ဘာသာ	အိမ်ထောင်စုအရေအတွက်
လူမျိုးစု (၁) <u>ဓာတ်</u>	<u>၇၅</u>	ဘာသာ (၁) <u>ဓာတ်</u>	<u>၇၅</u>
လူမျိုးစု (၂) -----	<u>၅၅</u>	ဘာသာ (၂) -----	-
လူမျိုးစု (၃) -----	-	ဘာသာ (၃) -----	-
လူမျိုးစုစေ့ -----	-	ဘာသာစေ့ -----	-
အခြား	-	-	-
	အရေအတွက်		
သေဆုံးစွမ်းသူများ	<u>၆</u>		
သက်ကြီးရွယ်အိုများ (၆၅ နှစ် နှင့် အထက်)	<u>၂၅</u>		

ပင်မဘေးရောင်	—		
--------------	---	--	--

	အမျိုးသား (အရေအတွက်)	အမျိုးသမီး (အရေအတွက်)
လူဦးရေ		
လူမျိုးစု (၁)---ကရင်	336	358
လူမျိုးစု (၂)-----		
လူမျိုးစု (၃)-----		
အခြား		
အိမ်ထောင်ဦးစီး	105	5

694

(၁) အခြေခံအထောက်အအံ့ အသုံးအဆောင်များ

တာဝန်ကုန်သွင်း	အမှတ် ခြံပေါ်	ကျန်းမာရေး	အမှတ် ခြံပေါ်	ဘာသာရေး အထောက်အအံ့များ	
				အမှတ် ခြံပေါ်	အမှတ် ခြံပေါ်
အထက်တန်းကျောင်း	<input type="checkbox"/>	ဆေးရုံ	<input type="checkbox"/>	ဇေတီ	<input type="checkbox"/>
အထက်တန်းကျောင်း	<input checked="" type="checkbox"/>	ကျန်းမာရေးဌာန	<input type="checkbox"/>	ဘုန်းကြီးကျောင်း	<input type="checkbox"/>
မူလတန်းကျောင်း	<input checked="" type="checkbox"/>	ကျန်းမာရေးဌာနခွဲ	<input type="checkbox"/>	ဟိန္ဒူဘုရားကျောင်း	<input type="checkbox"/>
မူကြီးကျောင်း	<input checked="" type="checkbox"/>	ဆေးပေးခန်း	<input type="checkbox"/>	ခရစ်ယာန်ကျောင်း	<input checked="" type="checkbox"/>
အခြား	<input type="checkbox"/>	အခြား	<input type="checkbox"/>	ဗလီ	<input type="checkbox"/>
				အခြား	<input type="checkbox"/>
မှတ်ချက်		မှတ်ချက်		မှတ်ချက်	

(ဂ) ကျွမ်းကျင်သူများမှတ်တမ်း (ကျေးရွာတွင်နေထိုင်သော သို့မဟုတ် တခြားရွာမှလာရောက်သော ကျွမ်းကျင်သူများ)

(၁) စာသင်ကျောင်း			(၂) ကျန်းမာရေး			(၃) လက်မှုပညာရှင်		
	ရွာတွင်နေထိုင်သူ	အခြားရွာမှလာသူ		ရွာတွင်နေထိုင်သူ	အခြားရွာမှလာသူ		ရွာတွင်နေထိုင်သူ	အခြားမှလာသူ
မူလတန်းပြဆရာ/မ	<input checked="" type="checkbox"/>	<input checked="" type="checkbox"/>	ဆရာဝန်	<input type="checkbox"/>	<input type="checkbox"/>	လက်သမား	<input checked="" type="checkbox"/>	<input type="checkbox"/>
အထက်တန်းပြဆရာ/မ	<input type="checkbox"/>	<input type="checkbox"/>	လက်ထောက်ကျန်းမာရေးမှူး	<input type="checkbox"/>	<input type="checkbox"/>	ပန်းရံ	<input checked="" type="checkbox"/>	<input type="checkbox"/>
အလယ်တန်းပြဆရာ/မ	<input checked="" type="checkbox"/>	<input checked="" type="checkbox"/>	အမျိုးသမီးကျန်းမာရေးဆရာမ	<input type="checkbox"/>	<input type="checkbox"/>	လျှပ်စစ်ကျွမ်းကျင်ပီးသမား	<input checked="" type="checkbox"/>	<input type="checkbox"/>
မူကြိုဆရာ/မ	<input checked="" type="checkbox"/>	<input type="checkbox"/>	သားဖွားဆရာမ	<input checked="" type="checkbox"/>	<input type="checkbox"/>	ရေပိုက်သွယ်သူ	<input checked="" type="checkbox"/>	<input type="checkbox"/>
အခြား	<input type="checkbox"/>	<input type="checkbox"/>	ပြည်သူ့ကျန်းမာရေးလုပ်သား	<input type="checkbox"/>	<input type="checkbox"/>	စက်ပြင်ဆရာ	<input checked="" type="checkbox"/>	<input type="checkbox"/>
မှတ်ချက်			မှတ်ချက် မရှိပါ။			မှတ်ချက်		

(ဃ) ကျေးရွာသို့ ရောက်ရှိနိုင်သည့် လမ်းအခြေအနေ / ကျေးရွာတစ်ရွာသည် ၎င်း၏ ကျေးရွာအုပ်စုနှင့် ဆက်သွယ်ထားသော လမ်းအခြေအနေ (အောက်ပါတို့ကို ဝိုင်းပါ)

- ကျောက်ကြမ်းလမ်း ကတ္တရာလမ်း ကွန်ကရစ်လမ်း မော်တော်ဆိုင်ကယ်လမ်း
- ကျောက်ခင်းလမ်း မြေသားလမ်း လူသွားလမ်း အခြား _____

(င) ကျေးရွာဖွံ့ဖြိုးမှုစီမံချက်

(၁) လူထုဗဟိုပြုစီမံကိန်းမစတင်မှီ ဤကျေးရွာတွင် ကျေးရွာဖွံ့ဖြိုးမှု ဝိုင်းပါ ရှိပါသည်/မရှိပါ/မသိပါ

စီမံချက်ရှိခဲ့ပါသလား?

(၂) ရှိခဲ့ပါလျှင် ဤစီမံချက်ကို မည်သည့် ခုနှစ်တွင်ပြင်ဆင်ခဲ့ပါသနည်း? နှစ်-----/မသိပါ

(၃) ဤစီမံချက်ကို မြို့နယ်မှအတည်ပြုခဲ့ပါသလား? ပြုခဲ့ပါသည်/မပြုခဲ့ပါ /မသိပါ

(စ) ဝရီးအက္ခရာအဝေး

(၁) ဤကျေးရွာ၏ဝဟိုမှ ၎င်းကျေးရွာအုပ်စု၏ဝဟိုအထိ ဝရီးပိုင်မည်မျှကြာကားသနည်း? ပိုင်---၆---/မသိပါ

(၂) ဤကျေးရွာမှ ၎င်းကျေးရွာအုပ်စုဝဟိုအထိ သွားလာရာတွင်ကြာမြင့်သည့်အချိန်။

ခြောက်သွေ့ရာသီတွင်ကြာချိန်---1:45----- ထော်လာဂျီ/မော်တော်ဆိုင်ကယ်/ခြေလျင်/လား/မော်တော်ဘုတ်/
အခြား: -----

မိုးရာသီတွင်ကြာချိန်---၇:15----- ထော်လာဂျီ/မော်တော်ဆိုင်ကယ်/ခြေလျင်/လား/မော်တော်ဘုတ်/
အခြား: -----

(ဆ) ပတ်ဝန်းကျင်ဆိုင်ရာ သဘာဝဘေးအန္တရာယ်

ဤကျေးရွာတွင် ရေကြီးခြင်းကဲ့သို့ သဘာဝဘေးအန္တရာယ်ကျရောက်စူးခြင်း ရှိပါသလား။

မရှိပါ ရှိပါသည် ရှိလျှင်ဖော်ပြပါ ----- ၄၀၆ ၂၇၀၉၇၂

(ဇ) ကျေးရွာတွင် ဇွဲစည်းထားသော အဖွဲ့အစည်းများ

လူထုဝဟိုပြုစီမံကိန်းမတိုင်မီ ဤကျေးရွာတွင် ကျေးရွာဖွံ့ဖြိုးရေးအတွက် အစိုးရ (သို့) ရွာသားများကိုယ်တိုင်(သို့) စီမံကိန်းတစ်ခုခုမှ ဇွဲစည်းထားသည့် အဖွဲ့အစည်းများရှိပါသလား။

(၁) ----- မ

(၂) -----

(ဈ) အထွေထွေအုပ်ချုပ်ရေး ဦးစီးဌာန (GAD) မှ မှတ်တမ်းတင်ထားခြင်း

ဤကျေးရွာသည် အထွေထွေအုပ်ချုပ်ရေး ဦးစီးဌာန (GAD) မှ မှတ်တမ်းတင်ထားမှု ရှိပါသလား။

မရှိပါ

ရရှိပါသည်

ကျေးရွာခေါင်းစောင်

အမည်

စောကျော်စည်

Sh
လက်မှတ်

နေ့ရက် ၈.၁၁.၁၈

လူထုစည်းရုံးရေးမှူး

အမည်

ဦးသန်းဇော်

Sh
လက်မှတ်

နေ့ရက် ၈.၁၁.၁၈



Sh
 ကျေးရွာအုပ်စုမှူး
 ထိန်တန်းတန်ခိုးတပ်မတော်
 လှိုင်စင်

ပုံစံ - ၀ - ၂ - စီမံကိန်းစက်ဝန်းအချိန်ဇယား (PC 2)

လက်ညွှန်းများ၊ သတ်သည့်ရာလူထုရရှိသည့်ရက်စွဲများ/လက်ထောက်နှုန်းညွှန်းများ၊ စီမံကိန်းစက်ဝန်းအဆင့်တစ်ခုစီပြီးစီးရက်စွဲများ၊ စီမံကိန်းစက်ဝန်းအချိန်ဇယား (PC 2)

ပြည်သူ့ဝန်ထမ်းများ/ဝန်ထမ်း အမည်
 စက်ဝန်းအဆင့်တစ်ခုစီပြီးစီးရက်စွဲများ
 စက်ဝန်း (၄) | စက်ဝန်း (၁) | စက်ဝန်း (၂) | စက်ဝန်း (၃)

စက်ဝန်း
 13.2.2017
 စက်ဝန်း (၄) | စက်ဝန်း (၁) | စက်ဝန်း (၂) | စက်ဝန်း (၃)

ပြည်နယ်/တိုင်း၊ ဝန်ထမ်း၊ မြို့နယ်၊ ဇနီးမောင်နှံ
 စီမံကိန်းစက်ဝန်းအချိန်ဇယား

စီမံကိန်းအဆင့်အမည်များ	စက်ဝန်း				အစည်းအဝေး/ပွဲတော်/ပွဲအထူးအခမ်းအနား			
	စတင်သည့် နေ့	ပြီးဆုံးသည့်နေ့	အချိန်အား အရေအတွက်	အချိန်အား အရေအတွက်	အစည်းအဝေး အရေအတွက်	ပွဲတော်/ပွဲ အရေအတွက်	ပွဲတော်/ပွဲ အရေအတွက်	လူမှုရေး/အခြား အရေအတွက် နှင့် လူမှုရေးအစည်း
၀၁။ စီမံကိန်းစက်ဝန်း၊ စီမံကိန်းအစည်းအဝေး	13.2.2017	13.2.2017	၅၇	၆၀	၁၁၇	၀	၀	၀
၂။ စီမံကိန်းစက်ဝန်း၊ စီမံကိန်းအစည်းအဝေး	16.2.2017	16.2.2017	၃၉	၅၇	၉၆	၀	၀	၀
၃။ စီမံကိန်းစက်ဝန်း၊ လုပ်ငန်းဆောင်ရွက်ရက်စွဲများ								
၄။ မြို့နယ်အဆင့် စီမံကိန်းအစည်းအဝေး နှင့် အတောင်အစည်းအဝေးအစည်းအဝေး			၀၉	၀၉	၀၉	၀	၀	၀
၅။ မြို့နယ် စီမံကိန်းအစည်းအဝေး နှင့် အတောင်အစည်းအဝေးအစည်းအဝေး								
၆။ စီမံကိန်းလုပ်ငန်းစဉ်များအစည်းအဝေး								
၆.၁။ စီမံကိန်းလုပ်ငန်း အတောင်အစည်းအဝေး								
၆.၂။ စီမံကိန်းအစည်းအဝေး								
၆.၃။ စီမံကိန်းအစည်းအဝေး								

၀။ ကျေးရွာစီမံကိန်းလုပ်ငန်းခွဲအချိန်ဇယား

ပုံစံ - ၀ - ၂ - မိတ်ဆက်အစည်းအဝေးအမျိုးအစား (PC 2)

လုပ်ငန်းအမျိုးအစား: **သက်ဆိုင်ရာလုပ်ငန်းစဉ်များ/လက်ထောက်အဖွဲ့များ/လက်ထောက်အဖွဲ့များ** မိတ်ဆက်အစည်းအဝေးအမျိုးအစား: **ကျေးရွာနှင့် ကျေးရွာအုပ်စုအတွက် ဖြန့်ဖြူးရမည့်**
 စည်းရုံးရေးအဖွဲ့/ဝန်ထမ်း အမည်: **ဦးအောင်ကျော်**
 ဝန်ထမ်းအမှတ်: **၇-၁၂-၂၀၁၇**

အမျိုးအစား/တိုင်း: **ဗဟို** မြို့နယ်: **ဗဟို** ကျေးရွာအုပ်စု: **ကျေးရွာအုပ်စုအဖွဲ့အစည်း** ကျေးရွာ: **ကျေးရွာ** ရက်စွဲ: **၂၀၁၇**

အစည်းအဝေးအမျိုးအစား	နေ့စွဲ		အစည်းအဝေးအဖွဲ့အစည်း				အစည်းအဝေးအဖွဲ့အစည်း	အစည်းအဝေးအဖွဲ့အစည်း	အစည်းအဝေးအဖွဲ့အစည်း	အစည်းအဝေးအဖွဲ့အစည်း
	စတင်သည့်နေ့	ပြီးဆုံးသည့်နေ့	အမျိုးအစားအဖွဲ့အစည်း	အမျိုးအစားအဖွဲ့အစည်း	အဖွဲ့အစည်း	အဖွဲ့အစည်း				
အစည်းအဝေးအမျိုးအစား	၇.၁၂.၁၇	၇.၁၂.၁၇	၁၈	၃၃	၅၁	၈၇	၅၁	၇၃		
အစည်းအဝေးအမျိုးအစား	၁၀.၁.၁၈	၁၀.၁.၁၈	၁၅	၅၈	၇၃	၈၇	၇၃	၇၃		
အစည်းအဝေးအမျိုးအစား	၂၂.၁၂.၁၇	၂၂.၁၂.၁၇	၁၅	၅၈	၇၃	၈၇	၇၃	၇၃		
အစည်းအဝေးအမျိုးအစား	၂၃.၁.၁၈	၂၃.၁.၁၈	၆	၇	၁၃	၈၇/၁၃			၁၃	

၁၁။ ကျေးရွာဖွံ့ဖြိုးရေးဦးစီးဌာန (ပုံစံ-၃)

ပုံစံ - ၀ - ၃ ကျေးရွာဖွံ့ဖြိုးရေး ဦးစီးဌာနအစဉ် (Form PC 3)

လမ်းညွှန်ချက်၊ အဆင့်(၃) ကျေးရွာဖွံ့ဖြိုးရေးအစဉ်အစား ပြီးဆုံးသောအခါ ကျေးရွာစီမံကိန်း အထောက်အကူပြု		ပြီးဆုံးသောအခါ ကျေးရွာစီမံကိန်း အထောက်အကူပြု	
ကော်မတီသည် လူထုစည်းရုံးရေးများအကူအညီဖြင့် ဤပုံစံကိုပြည့်စုံအောင် ဖြည့်သွင်းရမည်။			
လူထုစည်းရုံးရေးများ/ဝန်ထမ်း အမည်			
နေ့စွဲ	16.2.2017	ဝက်ဝန်းအား အမှတ်ခြစ်ထိ (✓)	ဝက်ဝန်း(၁) ✓
		ဝက်ဝန်း(၂)	ဝက်ဝန်း(၃)
ပြည်နယ်/တိုင်း	မန္တလေး	မြို့နယ်	မင်းဇော်
		ကျေးရွာအုပ်စု	ကျေးရွာ

က။ အခက်အခဲအတားအဆီးများအားရှေးနှေးခြင်း - ယခုလက်ရှိအခြေအနေတွင် ဤကျေးရွာဖွံ့ဖြိုးတိုးတက်ရေးအတွက် အဓိက အခက်အခဲအတားအဆီးများသည် မည်သည့်များဖြစ်ပါသနည်း။ (အမျိုးသား/သမီး အနည်းဆုံးအခက်အခဲ ၅ ခုစီဖော်ပြပါ)

အမျိုးသား အဖွဲ့မှ တင်ပြသောအခက်အခဲအတားအဆီးများ		အမျိုးသမီး အဖွဲ့မှ တင်ပြသောအခက်အခဲအတားအဆီးများ	
၁	ကျေးရွာတွင်း လမ်းအားသာအားခံ	၁	မြို့တွင်း အားသာအားခံ
၂	ကျေးရွာအား နေရာမကောင်း	၂	ကျေးရွာအား နေရာမကောင်း
၃	ကျေးရွာအား ရွာအား	၃	ကျေးရွာအား ရွာအား
၄	ကျေးရွာအား မကောင်းအား မကောင်းအား	၄	ကျေးရွာအား မကောင်းအား မကောင်းအား
၅	ကျေးရွာအား မကောင်းအား မကောင်းအား	၅	ကျေးရွာအား မကောင်းအား မကောင်းအား
၆	ကျေးရွာအား မကောင်းအား မကောင်းအား	၆	ကျေးရွာအား မကောင်းအား မကောင်းအား

ခ။ မျှော်မှန်းခြင်း - နောင်လာမည့် (၅) နှစ် အတွင်း ကျေးရွာဖွံ့ဖြိုးရေး မျှော်မှန်းလျာထားချက်များအား တင်ပြပါ။

အမျိုးသားအဖွဲ့မှ တင်ပြသောမျှော်မှန်းချက်များ		အမျိုးသမီးအဖွဲ့မှ တင်ပြသောမျှော်မှန်းချက်များ	
၁	ကျေးရွာတွင်း လမ်းအားသာအားခံ	၁	ကျေးရွာတွင်း လမ်းအားသာအားခံ
၂	ကျေးရွာအား နေရာမကောင်း	၂	ကျေးရွာအား နေရာမကောင်း
၃	ကျေးရွာအား ရွာအား	၃	ကျေးရွာအား ရွာအား
၄	ကျေးရွာအား မကောင်းအား မကောင်းအား	၄	ကျေးရွာအား မကောင်းအား မကောင်းအား
၅	ကျေးရွာအား မကောင်းအား မကောင်းအား	၅	ကျေးရွာအား မကောင်းအား မကောင်းအား
၆	ကျေးရွာအား မကောင်းအား မကောင်းအား	၆	ကျေးရွာအား မကောင်းအား မကောင်းအား

ဂ။ လူထုစီမံကိန်း၏ လာမည့် (၄) နှစ်အတွက် အကျိုးဝင်သော ဦးစားပေး ဖွံ့ဖြိုးတိုးတက်မှု လုပ်ငန်း အစီအစဉ်များအားဖော်ပြပါ။

အဆင့်	ကျေးရွာအတွက် ဦးစားပေး ဖွံ့ဖြိုးတိုးတက်မှု လုပ်ငန်းစဉ်များ	အဆိုပြုသူ (အမျိုးသားများ/ အမျိုးသမီးများ/အမျိုးသား+ အမျိုးသမီး)	ခန့်မှန်းကုန်ကျ စရိတ်	အကျိုးခံစားခွင့်ရှိသူ ခန့်မှန်းခြေ အရေအတွက်
၁	ကျေးရွာတွင်း လမ်း	ကျေးရွာ / ၂		၂၀၀
၂	ကျေးရွာအား နေရာမကောင်း	ကျေးရွာ / ၂		၂၀၀
၃	ကျေးရွာအား ရွာအား	ကျေးရွာ / ၂		၂၀၀
၄	ကျေးရွာအား မကောင်းအား မကောင်းအား	ကျေးရွာ / ၂		၂၀၀
၅	ကျေးရွာအား မကောင်းအား မကောင်းအား	ကျေးရွာ / ၂		၂၀၀
၆	ကျေးရွာအား မကောင်းအား မကောင်းအား	ကျေးရွာ / ၂		၂၀၀

ဃ။ လူထုစီမံကိန်း၏ လာမည့် (၄)နှစ်အတွက် အကျိုးမဝင်သော ဦးစားပေး ဖွံ့ဖြိုးတိုးတက်မှု လုပ်ငန်း အစီအစဉ်များအားဖော်ပြပါ။

အဆင့်	ကျေးရွာအတွက် ဦးစားပေး ဖွံ့ဖြိုး တိုးတက်မှု လုပ်ငန်းစဉ်များ	အဆိုပြုသူ (အမျိုးသားများ/ အမျိုးသမီးများ/အမျိုးသား+ အမျိုးသမီး)	အခန်းကဏ္ဍ
၀	ကျွမ်းကျင်ရေး သင်တန်း	မ	
၂	စီးပွားရေး သင်တန်း	မ	
၃	ငွေစု / ငွေချေး နည်း	မ	
၄	ရန်ကင်း အိမ်ထောင်ရေး	ကျား : ၂ မ	
၅	ကျေးရွာ လျှောက်စာ	ကျား : ၂ မ	
၆	ကျွမ်းကျင်ရေး	ကျား : ၂ မ	
၇			
၈			
၉			
၁၀			

ခေါင်းဆောင်၊ ကျေးရွာစီမံကိန်းအထောက်အကူပြုကော်မတီမှ အတည်ပြုသည်။

အမည် ဦး ဂွေ လက်မှတ် [Signature] နေ့စွဲ 16.2.2017

ပုံစံ - ၀ - ၃ ကျေးရွာမှ ဖြိုးဖြူ တားပေး အစီအစဉ် (Form PC 3)

အထွေထွေ အဆင့် (၃) ကျေးရွာမှော်မှန်းချက်သည် လူထုအစီအစဉ် ကျေးရွာပုံစံကို အထောက်အကူပြုရန်အတွက် လူထုအစည်းအဝေးများအကူအညီဖြင့် ဤပုံစံကို ပြည့်စုံအောင် ပြုဆောင်ရမည်။

လူထုအစည်းအဝေးများ ဝန်ထမ်း အမည် - **နီဖါ-ကျေးရွာ**
 ဝန်ထမ်း အမည် **7.12.2017** ဝက်ဝန်းအား အမှတ်ခြစ်ပါ (✓) = ဝက်ဝန်း (၁)
 = ဝက်ဝန်း (၂) = ဝက်ဝန်း (၃) = ဝက်ဝန်း (၄)

ပြည်နယ်တိုင်း **ဧရာဝတီ** မြို့နယ် **ဇေယျာ** ကျေးရွာအုပ်စု **အိန္ဒြာကန်** ကျေးရွာ **ရွာသစ်**
 က၊ အခက်အခဲအတားအဆီးများအား ဆွေးနွေးခြင်း - ယခုလက်ရှိအခြေအနေတွင် ဤကျေးရွာမှ ဖြိုးဖြူတားပေးအတွက် အခက်အခဲအတားအဆီးများသည် မည်သည့်များဖြစ်ပါသနည်း။ (အမျိုးသား/သမီး အနည်းဆုံးအခက်အခဲ ၅ ခုစီဖော်ပြပါ)

အမျိုးသား အဖွဲ့မှ တင်ပြသော အခက်အခဲအတားအဆီးများ	အမျိုးသမီး အဖွဲ့မှ တင်ပြသော အခက်အခဲအတားအဆီးများ
ဧရာဝတီမြစ်ဝကျွန်းပေါ်ကန်စီမံကိန်း ဝန်ထမ်းများ	မူကြမ်းကန် ဖြိုးဖြူတားပေးမှု
ကျေးရွာအုပ်စု ဝန်ထမ်းများ	ကျေးရွာအုပ်စု ဝန်ထမ်းများ
ရွာအုပ်စု ဝန်ထမ်းများ	ရွာအုပ်စု ဝန်ထမ်းများ
ရွာအုပ်စု ဝန်ထမ်းများ	ရွာအုပ်စု ဝန်ထမ်းများ
ရွာအုပ်စု ဝန်ထမ်းများ	ရွာအုပ်စု ဝန်ထမ်းများ
ရွာအုပ်စု ဝန်ထမ်းများ	ရွာအုပ်စု ဝန်ထမ်းများ
ရွာအုပ်စု ဝန်ထမ်းများ	ရွာအုပ်စု ဝန်ထမ်းများ

ဇ၊ မှော်မှန်းခြင်း - နောင်လာမည့် (၅) နှစ် အတွင်း ကျေးရွာမှ ဖြိုးဖြူတားပေး မှော်မှန်းချက်များအား ဖော်ပြပါ။

အမျိုးသားအဖွဲ့မှ တင်ပြသော မှော်မှန်းချက်များ	အမျိုးသမီးအဖွဲ့မှ တင်ပြသော မှော်မှန်းချက်များ
ပညာရေးအဖွဲ့ဝင်များ	ကျေးရွာအုပ်စု ဝန်ထမ်းများ
ကျေးရွာအုပ်စု ဝန်ထမ်းများ	ကျေးရွာအုပ်စု ဝန်ထမ်းများ
ကျေးရွာအုပ်စု ဝန်ထမ်းများ	ကျေးရွာအုပ်စု ဝန်ထမ်းများ
ကျေးရွာအုပ်စု ဝန်ထမ်းများ	ကျေးရွာအုပ်စု ဝန်ထမ်းများ
ကျေးရွာအုပ်စု ဝန်ထမ်းများ	ကျေးရွာအုပ်စု ဝန်ထမ်းများ

က၊ လူထုပုံစံကို လာမည့် (၄) နှစ်အတွက် အကျုံးဝင်သော ဦးစားပေး ဖွံ့ဖြိုးတိုးတက်မှု လုပ်ငန်း အစီအစဉ်များအားဖော်ပြပါ။

အဆင့်	ကျေးရွာအတွက် ဦးစားပေး ဖွံ့ဖြိုးတိုးတက်မှု လုပ်ငန်းစဉ်များ	အဆိုပြုသူ (အမျိုးသားများ/ အမျိုးသမီးများ/ အမျိုးသား + အမျိုးသမီး)	ခန့်မှန်းကုန်ကျ စရိတ်	အကျိုးခံစားခွင့်ရှိသူ ခန့်မှန်းခြေ အရေအတွက်
၁	ရွာအုပ်စု ဝန်ထမ်းများ	က + ဝ	10000000	694
၂	ကျေးရွာအုပ်စု ဝန်ထမ်းများ	က		694
၃	ကျေးရွာအုပ်စု ဝန်ထမ်းများ	ဝ		694
၄	ကျေးရွာအုပ်စု ဝန်ထမ်းများ	က		694
၅	ကျေးရွာအုပ်စု ဝန်ထမ်းများ	က + ဝ		694
၆	ကျေးရွာအုပ်စု ဝန်ထမ်းများ	က + ဝ		

ဃ၊ လူထုစီမံကိန်း၏ လာမည့် (၄) နှစ်အတွက် အကျုံးမဝင်သော ဦးစားပေး ဖွံ့ဖြိုးတိုးတက်မှု လုပ်ငန်း အစီအစဉ်များအားဖော်ပြပါ။

အဆင့်	ကျေးရွာအတွက် ဦးစားပေး ဖွံ့ဖြိုးတိုးတက်မှု လုပ်ငန်းစဉ်များ	အဆိုပြုသူ (အမျိုးသားများ/အမျိုးသမီးများ/အမျိုးသား+အမျိုးသမီး)	အခန်းကဏ္ဍ
၁	ပရိ(ဒီ)၊ အာ၊ ကစားကွင်း	မ	
၂			
၃			
၄			
၅			

ခေါင်းဆောင်၊ ကျေးရွာစီမံကိန်းအထောက်အကူပြုကော်မီတီမှ အတည်ပြုသည်။

အမည် ရှော်လျှော်နု လက်မှတ် [Signature] နေ့စွဲ ၇.၁၂.၂၀၁၇

ပုံစံ - ၈-၃ ကျေးရွာခွဲ ငြိမ်းရေး ဦးစားပေးအဖွဲ့အစည်း (Form PC 3)

လက်ညှိုးမှတ် အဆင့်(၃)ကျေးရွာမှန်မှန်ချက်အစည်းအဝေးပြီးတော်သောအခါ ကျေးရွာစီမံကိန်း အထောက်အကူပြုပေး ကော်မတီသည် လူထုစည်းရုံးရေးမှူးအကူအညီဖြင့် ဤပုံစံကိုပြည့်စုံအောင် ဖြည့်သွင်းရမည်။			
လူထုစည်းရုံးရေးမှူး/ဝန်ထမ်း အမည်	ဦးသိန်း		
နေ့စွဲ	စက်ဝန်းအား အမှတ်ဖြစ်ပါ (✓) □ စက်ဝန်း(၀) □ စက်ဝန်း(၂) □ စက်ဝန်း(၃) □ စက်ဝန်း(၄)		
ဖြည့်နယ်/တိုင်း	ပြည်ထောင်စု	ကျေးရွာအုပ်စု	ကျေးရွာ
၈၇၀၀၀	ဗဟို	ကျေးရွာအုပ်စု	ကျေးရွာ

က။ အဝက်အခဲအတားအဆီးများအားဆွေးနွေးခြင်း - ယခုလက်ရှိအခြေအနေတွင်ဤကျေးရွာခွဲ ငြိမ်းတိုးတက်ရေးအတွက် အဓိကအခက်အခဲအတားအဆီးများသည် မည်သည့်များဖြစ်ပါသနည်း။ (အမျိုးသား/သမီး အနည်းဆုံးအဝက်အခဲ ၅ ခုစီဖော်ပြပါ)

အုပ်စုစွဲဆွေးနွေးမှုများမှ တင်ပြသောအခက်အခဲအတားအဆီးများ	
၁။ ရေအားလုံးမရရှိခြင်း၊ ရေအားလုံးမရရှိခြင်း	□ ကျား ၀၀ □ ကျား+၀
၂။ ရေအားလုံးမရရှိခြင်း၊ ရေအားလုံးမရရှိခြင်း	□ ကျား ၀၀ □ ကျား+၀
၃။ ရေအားလုံးမရရှိခြင်း၊ ရေအားလုံးမရရှိခြင်း	□ ကျား ၀၀ □ ကျား+၀
၄။ ရေအားလုံးမရရှိခြင်း၊ ရေအားလုံးမရရှိခြင်း	□ ကျား ၀၀ □ ကျား+၀
၅။ ရေအားလုံးမရရှိခြင်း၊ ရေအားလုံးမရရှိခြင်း	□ ကျား ၀၀ □ ကျား+၀
၆။ ရေအားလုံးမရရှိခြင်း၊ ရေအားလုံးမရရှိခြင်း	□ ကျား ၀၀ □ ကျား+၀

၇။ အခြားအခက်အခဲအတားအဆီးများ ဖော်ပြပါ။
၈။ မှန်မှန်ခြင်း- နောင်လာမည့် (၅) နှစ် အတွင်း ကျေးရွာခွဲ ငြိမ်းရေး မှန်မှန်လျာထားချက်များအား တင်ပြပါ။

အုပ်စုစွဲဆွေးနွေးမှုများမှ တင်ပြသောအခက်အခဲအတားအဆီးများ	
၁။ အခြားအခက်အခဲအတားအဆီးများ ဖော်ပြပါ။	□ ကျား ၀၀ □ ကျား+၀
၂။ အခြားအခက်အခဲအတားအဆီးများ ဖော်ပြပါ။	□ ကျား ၀၀ □ ကျား+၀
၃။ အခြားအခက်အခဲအတားအဆီးများ ဖော်ပြပါ။	□ ကျား ၀၀ □ ကျား+၀
၄။ အခြားအခက်အခဲအတားအဆီးများ ဖော်ပြပါ။	□ ကျား ၀၀ □ ကျား+၀

၅။ အခြားအခက်အခဲအတားအဆီးများ ဖော်ပြပါ။ Page 12 of 47

တောင်စွန်းမြို့နယ်အောက်ပိုင်းဒေသ၊ ၂၀၂၂ ခုနှစ်၊ ဇူလိုင်လ ၂၅ ရက်နေ့

□ ကျား □ မ □ ကျား + မ

၈။ လူထုစီမံကိန်း၏ လာမည့် (၄) နှစ်အတွက် အကျိုးဝင်သော ဦးစားပေး ဖွံ့ဖြိုးတိုးတက်မှု လုပ်ငန်း အစီအစဉ်များအားဖော်ပြပါ။

ဦးစားပေးအဆင့်	ကျေးရွာအတွက် ဦးစားပေး ဖွံ့ဖြိုးတိုးတက်မှု လုပ်ငန်းစဉ်များ	အဆိုပြုသူ (အမျိုးသားများ/ အမျိုးသမီးများ/ အမျိုးသား + အမျိုးသမီး)	အခန်းကဏ္ဍ	ဦးစားပေး အဆင့် သတ်မှတ်ချက်	ခန့်မှန်း ကုန်ကျစရိတ်	အကျိုးခံစားခွင့်ရှိသူ နှင့် မှန်းခြေအရေအတွက်		
						ကျား	မ	ပေါင်း
၁	မင်္ဂလာမြေပိုင်းကော်	ကျား + မ	ပစ္စည်း	၅၀	၂၀၀	၃၃၆	၃၆၈	၆၉၄
၂	စိပ်ပုံစံတံတား	မ	လမ်း/ တံတား	၂၀	၂၀၀	၃၃၆	၃၆၈	၆၉၄
၃	ဘုံအိမ်အိမ်	မ	အိမ်	၃၀	၃၀	၃၃၆	၃၆၈	၆၉၄
၄	ရွာချင်းဆက်သွယ်ရေး	မ	လမ်း/ တံတား	၄၀	၂၀၀	၃၃၆	၃၆၈	၆၉၄
၅	ဖိုးရွာရွာအိမ်	မ	အိမ်	၅၀	၃၀	၃၃၆	၃၆၈	၆၉၄

၅- ရေကန်ဖွဲ့စည်းရေးကော်မရှင် " " " ၅၀၀၀၀ ၃၃၆ ၃၆၈ ၆၉၄

၉။ လူထုစီမံကိန်း၏ လာမည့် (၄) နှစ်အတွက် အကျိုးမဝင်မလာ ဦးစားပေး ဖွံ့ဖြိုးတိုးတက်မှု လုပ်ငန်း အစီအစဉ်များအားဖော်ပြပါ။

အဆင့်	ကျေးရွာအတွက် ဦးစားပေး ဖွံ့ဖြိုးတိုးတက်မှု လုပ်ငန်းစဉ်များ	အဆိုပြုသူ (အမျိုးသားများ/ အမျိုးသမီးများ/ အမျိုးသား + အမျိုးသမီး)	အခန်းကဏ္ဍ
၁	စက်ချွပ်/စက်မိုင်	ကျား + မ	သက်/ရွေးချယ်ရေး
၂			
၃			
၄			
၅			

ခေါင်းစောင်၊ ကျေးရွာစီမံကိန်းအထောက်အကူပြုကော်မတီမှအတည်ပြုသည်။

အမည် ----- လက်မှတ် ----- ဝန်.ရဲ -----

ပုံစံ- ၀-၄ ကျေးရွာအုပ်စုပုံစံတိုင်းရင်းစွဲရွေးချယ်ခြင်းပုံစံ (Form PC 4)

လမ်းညွှန်ချက်	
ကျေးရွာဝဋ်ရှေးရေဖူး/ဝန်ထမ်းအမည်	- ရှေ့ဘင်အောင် ၊ ဦးစားအောင်
နေ့စွဲ	- ၁၅. ၁. ၂၀၂၅
ပြည်နယ်/တိုင်း	ရေဝတီ
မြို့နယ်	ဇလဝတီ
ကျေးရွာအုပ်စု	တစ်ဝန်းအားအုတ်မြစ်ပေါ်(၂)ပတ်ဝန်း(၁) ပတ်ဝန်း(၂) ၂ပတ်ဝန်း(၃) ပတ်ဝန်း(၄)
ကျေးရွာအုပ်စု	တိုင်းရင်း (ကျေးရွာ)

ကျေးရွာအမည်	ဆောင်ရွက်မည့် လုပ်ငန်းများ	အတိုင်းအတာ	ခန့်မှန်းတိုက်ရိုက်အကျိုးစီးပွားခွင့်ရှိသူများ	အဆိုပြုထပ်ပြုသူ	ခန့်မှန်းကုန်ကျစရိတ်			
					စီမံကိန်းမှ ထည့်ဝင်မှု	ကျေးရွာမှ ထည့်ဝင်မှု	အခြားထည့်ဝင်မှု (ခေါ်ပြပါ)	စုစုပေါင်း
ရွာစာ	ပျက်ကျောင်းဆောင်	24'x24'x12'	ကျား (396)၊ မ (358)	□ ကျား □ ကျား+မ	130,000			130,000
ရေချိုကျောင်း	ရွာတွင်းကျွန်းတရားကောင်စစ်ကျောင်း	၅၀'x၁၀'x4"၊ ၁၀၀'x8'x4"	ကျား (278)၊ မ (589)	□ ကျား □ ကျား+မ	၅၀,၀၀၀			၅၀,၀၀၀
ဟင်းခွေး	ရေကျန်ခြံစည်ခြံဆက်ခြင်း	150'x150'	ကျား (200)၊ မ (280)	□ ကျား □ ကျား+မ	80,000			80,000
ထိန်တန်း	ကျွန်းကျွန်းဆန်စိတ်ကားနှင့် ရေပျက်လမ်း	20'x14'x၁၀'၊ 140'x7'x10'	ကျား (873)၊ မ (၅18)	□ ကျား □ ကျား+မ	255,531.50	50,000		305,531.50
ကျန်ကား	ရွာတွင်းကျွန်းကုန်လမ်း	645'x14'x4"	ကျား (၅၅၀)	□ ကျား □ ကျား+မ	140,000			140,000
ဆရာကျွန်း	ရွာချင်းဆက် ကျွန်းကျွန်းစစ်ကျောင်း	1400'x8'x4"	ကျား (113)၊ မ (131)	□ ကျား □ ကျား+မ	100,000			100,000

၁။ ကျေးရွာအုပ်စုပုံစံတိုင်းရင်းစွဲရွေးချယ်ခြင်း (ပုံစံ ၀-၄)

ပုံစံ - ၀ - ၄ ကျေးရွာအုပ်စုစီမံကိန်းလုပ်ငန်းခွဲရွေးချယ်ခြင်းပုံစံ (Form PC 4)

လက်ညှန်ရွာက၊ စီမံကိန်းလုပ်ငန်းခွဲရွေးချယ်မှုအစည်းအဝေးပြီးနောက်တွင် ကျေးရွာအုပ်စုမှ CF/TF တို့၏ အကူအညီရယူ၍ ကျေးရွာစီထောက်ကော်မတီမှ လက်မှတ်ရေးထိုးပြီး အဆိုပါပုံစံအား ပြည်ပုံအောင်မြင်သွင်းရမည်။ ဤပုံစံအား ပြည်ပုံစာဖြည့်သွင်းပြီးပါက ကျေးရွာအုပ်စုမှ ငြိမ်းတိုးတက်ရေးစီမံချက်တွင် TPIC သို့ ပေးပို့ရန်အတွက် နောက်ဆက်တွဲအဖြစ် ထားရှိရမည်။ CF မှ ကျေးရွာတစ်ရွာချင်းစီ၏ စီမံကိန်းလုပ်ငန်းခွဲဆိုင်ရာ အချက်အလက်များကို MIS သို့ ထည့်သွင်းရမည်။ (ယခုနှစ်စီမံကိန်းလုပ်ငန်းခွဲ မလုပ်ကိုင်သော ကျေးရွာများ မပါဝင်ပါ။)

ကျေးရွာစီမံကိန်းရေးဆွဲရေး/လုပ်ငန်းစဉ်အမည် - ဦးခင်ကျော်ရွာ
 နေရာ ၂၄-၂-၂၀၁၅
 ပြည်နယ်/တိုင်း/ဧရာဝတီ မြို့နယ် ငှေတော
 စက်ဝန်းအားအမှတ်ဖြစ်ပေးပါ။ (V) စက်ဝန်း(၁) စက်ဝန်း(၂) စက်ဝန်း(၃) စက်ဝန်း(၄)
 ကျေးရွာအုပ်စု စိန်တန်း ကန် (အလှ)

ကျေးရွာအမည်	ဆောင်ရွက်မည့် လုပ်ငန်းများ	အတိုင်းအတာ	ခန့်မှန်း တိုက်ရိုက် အကျိုးခံစားခွင့် ရှိသူများ	အဆိုပြုထင်မြင်ချက်	စီမံကိန်းမှ ထည့်ဝင်မှု	ခန့်မှန်းကုန်ကျစရိတ်		စုစုပေါင်း
						ကျေးရွာမှ ထည့်ဝင်မှု	အခြားထည့်ဝင်မှု (ဖော်ပြပါ) အမည်/အဖွဲ့	
ဟင်္သာစိုချောင်း ကျေးရွာ	ခရိုင်ခံစားသူ အစားအသောက်	10' x 20' 24' x 11' x 10'	၈ - ၀၅၅ ၁ - ၁၄၆	□ ကျား □ မ ✓ ကျား + မ	၆၈၁၅၆			၆၈၁၅၆
				□ ကျား □ မ ✓ ကျား + မ				
				□ ကျား □ မ ✓ ကျား + မ				
				□ ကျား □ မ ✓ ကျား + မ				

ရာထူး ကျေးရွာအုပ်စု စီ/ထောက်ကော်မတီ ဥက္ကဋ္ဌအမည်
 ၀ ဦးအယ်ဒီစယ်
 လက်မှတ် အယ်ဒီစယ်
 ရက်စွဲ ၂၄.၂.၂၀၁၅
 နေရာ ရုံးလ

၁၃။ အစည်းအဝေးမှတ်တမ်းများ

“ ပထမအကြိမ် အစည်းအဝေး မှတ်တမ်း ”

ကျေးဇူး	~	~ ရာသစ်
ရက်စွဲ	~	~ ထိုက်ကျို (ကျိုတော)
ရက်စွဲ	~	~ ၅.၁၇.၁၈
အချိန်	~	~ က.လည် ၁၃၀၀ နာရီ နှင့် ၃၀၀၀
ရက်စွဲ	~	~ ရာသစ်ကျေးဇူး ကောင်စီ အစည်းအဝေး
ဒို့ဆောင်ရွက်ပေးသူ	~	~ ဦးသန်းဇော်
တက်ရောက်သူများ	~	~ က ၁၇ / မ ၃၅ / ပ ၅၆

ကဏ္ဍစဉ် (၁) ကျေးဇူး ဆရာမများအား ရာသစ် အစည်းအဝေး ဖွဲ့စည်းပေးရန်နှင့် ကျေးဇူး နှင့် နှစ်စဉ် ပြုလုပ်ပေးပါမည်။

ကဏ္ဍစဉ် (၂) ကျေးဇူး ရာသစ် အစည်းအဝေး နှင့် ကျေးဇူး ဆရာမများအား ဖွဲ့စည်းပေးရန်နှင့် ကျေးဇူး နှင့် နှစ်စဉ် ပြုလုပ်ပေးပါမည်။

ကဏ္ဍစဉ် (၃) ကျေးဇူး ကျေးဇူး ဆရာမများအား နှစ်စဉ် အစည်းအဝေး ဖွဲ့စည်းပေးရန်နှင့် ကျေးဇူး နှင့် နှစ်စဉ် ပြုလုပ်ပေးပါမည်။

ကဏ္ဍစဉ် (၄) ကျေးဇူး ကျေးဇူး ဆရာမများအား နှစ်စဉ် အစည်းအဝေး ဖွဲ့စည်းပေးရန်နှင့် ကျေးဇူး နှင့် နှစ်စဉ် ပြုလုပ်ပေးပါမည်။

ကဏ္ဍစဉ် (၅) ကျေးဇူး ကျေးဇူး ဆရာမများအား နှစ်စဉ် အစည်းအဝေး ဖွဲ့စည်းပေးရန်နှင့် ကျေးဇူး နှင့် နှစ်စဉ် ပြုလုပ်ပေးပါမည်။

ကဏ္ဍစဉ် (၆) ကျေးဇူး ကျေးဇူး ဆရာမများအား နှစ်စဉ် အစည်းအဝေး ဖွဲ့စည်းပေးရန်နှင့် ကျေးဇူး နှင့် နှစ်စဉ် ပြုလုပ်ပေးပါမည်။

ကဏ္ဍစဉ် (၇) ကျေးဇူး ကျေးဇူး ဆရာမများအား နှစ်စဉ် အစည်းအဝေး ဖွဲ့စည်းပေးရန်နှင့် ကျေးဇူး နှင့် နှစ်စဉ် ပြုလုပ်ပေးပါမည်။

မှတ်တမ်းရေးသားသူ
 ဦးသန်းဇော်
 CF

മദ്യം കഴിക്കരുത്. മദ്യം കഴിഞ്ഞാൽ ഹൃദയം ക്ഷയിക്കും. മദ്യം കഴിഞ്ഞാൽ
രക്തം കട്ടയായി മാറും. മദ്യം കഴിഞ്ഞാൽ ശരീരം ദുർബ്ബലമാകും.

മദ്യം കഴിഞ്ഞാൽ ഹൃദയം ക്ഷയിക്കും. മദ്യം കഴിഞ്ഞാൽ
രക്തം കട്ടയായി മാറും. മദ്യം കഴിഞ്ഞാൽ ശരീരം ദുർബ്ബലമാകും.

മദ്യം കഴിഞ്ഞാൽ ഹൃദയം ക്ഷയിക്കും. മദ്യം കഴിഞ്ഞാൽ
രക്തം കട്ടയായി മാറും. മദ്യം കഴിഞ്ഞാൽ ശരീരം ദുർബ്ബലമാകും.

၁၄။ ကဏ္ဍအလိုက်ဖွံ့ဖြိုးရေးဦးစားပေးလုပ်ငန်းများ

နောက်ဆက်တွဲ(၄) ခြားနားသောအပိုင်းများအတွက် ဦးစားပေးဖွံ့ဖြိုးရေးလုပ်ငန်းစဉ် အနှစ်ချုပ်

မူရင်းသည်အား VPSC တွင်ထားရှိရပါမည်၊ အခြားဌာနများနှင့် ညှိနှိုင်းရန်အတွက် ဝိတ္တအား TPIC သို့ပို့ရပါမည်၊ MIS data အနေဖြင့် သွင်းရန် မလိုအပ်ပါ။

ရွာသစ် / တွင်းတူး / အခြား

	အဆင့်	လုပ်ငန်း	မည်သည့်ဦးစားပေးလဲ	ကျေးရွာမှတာဝန်ခံသူ (ခန့်အပ်ရာ)	ပြင်ပမှမည်သူ ထောက်ပံ့မလဲ
အခြေအခေထောက်အပို	၀	အခြေခံအဆောက်အအုံ	<input checked="" type="checkbox"/> ဝ <input type="checkbox"/> ကျား	VPSC	
	၂	အခြေခံအဆောက်အအုံ	<input checked="" type="checkbox"/> ဝ <input type="checkbox"/> ကျား	VPSC	
	၃		<input type="checkbox"/> ဝ <input type="checkbox"/> ကျား		
	၄		<input type="checkbox"/> ဝ <input type="checkbox"/> ကျား		
	၅		<input type="checkbox"/> ဝ <input type="checkbox"/> ကျား		
အသက်မွေးဝမ်းကျောင်း/ စိုက်ပျိုးရေး	၀	စားစင်/ စားရိက္ခာ	<input checked="" type="checkbox"/> ဝ <input type="checkbox"/> ကျား	VPSC	
	၂		<input type="checkbox"/> ဝ <input type="checkbox"/> ကျား		
	၃		<input type="checkbox"/> ဝ <input type="checkbox"/> ကျား		
	၄		<input type="checkbox"/> ဝ <input type="checkbox"/> ကျား		
	၅		<input type="checkbox"/> ဝ <input type="checkbox"/> ကျား		
ကျေးမာရေးနှင့် အာဟာရ	၀	ဆေးကုသရေး	<input checked="" type="checkbox"/> ဝ <input type="checkbox"/> ကျား	VPSC	
	၂		<input type="checkbox"/> ဝ <input type="checkbox"/> ကျား		
	၃		<input type="checkbox"/> ဝ <input type="checkbox"/> ကျား		
	၄		<input type="checkbox"/> ဝ <input type="checkbox"/> ကျား		
	၅		<input type="checkbox"/> ဝ <input type="checkbox"/> ကျား		
ပညာရေး	၀	အခြေခံအဆောက်အအုံ	<input checked="" type="checkbox"/> ဝ <input type="checkbox"/> ကျား	VPSC	
	၂		<input type="checkbox"/> ဝ <input type="checkbox"/> ကျား		
	၃		<input type="checkbox"/> ဝ <input type="checkbox"/> ကျား		

ക്രമ നമ്പർ	1		<input type="checkbox"/>		
	2		<input type="checkbox"/>		
	3	കൃഷി	<input type="checkbox"/>	VPSC	
	4	കമ്പ്യൂട്ടററിയ	<input type="checkbox"/>	VPSC	
	5		<input type="checkbox"/>		
	6		<input type="checkbox"/>		
	7		<input type="checkbox"/>		
	8		<input type="checkbox"/>		

၁၅။

VDP အရည်အသွေးထိန်းချုပ်မှု

ထိန်းချုပ်သူ-

ရက်စွဲ-

ရွာ-

VDP ရက်စွဲ

မြို့နယ်

ကျေးရွာအုပ်စု

VDP စာရွက်စာတမ်းပြီးဆုံးမှုကိုစစ်ဆေးပါ။ (OM အရ)

- မျက်နှာဖုံး (အဖုံး)
- မာတိကာ
- ကျေးရွာအခြေခံ (data)
- PSA အကျဉ်းချုပ်နှင့် PRA လုပ်ငန်းစဉ်
- အမျိုးသားအမျိုးသမီးအဖွဲ့များ၏အခက်အခဲများ
- ကျေးရွာမျှော်မှန်းချက် (ဆွေးနွေးချက်ရလဒ်)
- အမျိုးသားအမျိုးသမီးအဖွဲ့များသဘောတူထားသည့် (၄) နှစ်အတွက်ဦးစားပေးလုပ်ငန်းများစာရင်း (အခြေခံအဆောက်အအုံ၊ အသက်မွေးမှုပညာရေး၊ လူမှုရေးထိန်းသိမ်းမှု၊)

နောက်ဆက်တွဲများ

- လူမှုရေးအကဲဖြတ်မှုစာရွက်စာတမ်း၊ ဓါတ်ပုံနှင့် PRA လုပ်ငန်းစဉ်၊ မြေပုံများပါရမည်။ စည်းစိမ်ပိုင်ဆိုင်မှုအဆင့်၊ Venn ပုံ.....
- ကျေးရွာစီမံကိန်းရေးဆွဲရေးအစည်းအဝေးမှတ်တမ်းမိတ္တူ
- ကျေးရွာ၏အချက်အလက် (PC 1 ပုံစံ)
- ကျေးရွာမျှော်မှန်းချက်

(၂) လူမှုရေးအကဲဖြတ်မှုအရည်အသွေးနှင့် (VDP စစ်ဆေးပါ)

- VDP တွင်ပါဝင်သောဦးရေ (အမျိုးသားအမျိုးသမီး)
- လူမှုရေးအကဲဖြတ်မှုအရည်အသွေးနှင့် VDP အတွက်ရက်ပေါင်း
- PRA အသုံးပြုမှုအရည်အတွက်
- ပါဝင်သောဦးရေနှင့်လုပ်ငန်းများမှတ်တမ်းတင်ခြင်း (အစည်းအဝေးမှတ်တမ်း၊ ဓါတ်ပုံ၊ တိုင်းရင်းသားအနည်းစုနှင့်ထိခိုက်လွယ်သောအဖွဲ့များ၊)
 - အလွန်ကောင်
 - ကောင်း
 - ညံ့
- လုပ်ငန်းများမှတ်တမ်းတင်ခြင်းနှင့်အမျိုးသမီးအဖွဲ့အစည်း၏ရလဒ်အားခွဲခြားပေးထားသလား၊
 - ရှိ
 - မရှိ
- စီမံကိန်းအရေအတွက် (အမျိုးသား၊ အမျိုးသမီးရွေးချယ်မှုအရေအတွက်)

PRA နှင့်သက်ဆိုင်သောအခြားစီမံကိန်းအရေအတွက် (အမျိုးသားအမျိုးသမီးရွေးချယ်မှုအရေအတွက်)