

ပြည်ထောင်စုသမ္မတမြန်မာနိုင်ငံတော်အစိုးရ
စိုက်ပျိုးရေး၊ မွေးမြူရေးနှင့် ဆည်မြောင်းဝန်ကြီးဌာန
ကျေးလက်ဒေသဖွံ့ဖြိုးတိုးတက်ရေးဦးစီးဌာန
ဥပဒေရေးရာဌာန



လူထုပဟိုပြုစီမံကိန်း
National Community Driven Development Project
(NCDDP)



ကျေးရွာဖွံ့ဖြိုးရေးအစီအစဉ်
Village Development Plan (VDP)

ရွာသစ် ကျေးရွာ၊ ကျောက်ချောင်း ကျေးရွာအုပ်စု

မာတိကာ

စဉ်	အကြောင်းအရာ	စာမျက်နှာ
		၁
၁	မြို့နယ်မြေပုံ	၁
၂	ကျေးရွာအုပ်စုမြေပုံ	၂
၃	ကျေးရွာအုပ်စုတွင် ပါဝင်သောကျေးရွာများစာရင်း	၂
၄	ကျေးရွာသမိုင်းကြောင်းအကျဉ်းချုပ်	၃
၅	လူထုပူးပေါင်းပါဝင်သော ဆန်းစစ်ခြင်းနှင့် အကဲဖြတ်ခြင်း လုပ်ငန်းစဉ် PRA/PSA အကျဉ်းချုပ်ဇယား	၄
၆	ကျေးရွာဖွံ့ဖြိုးရေးအစီအစဉ်အတွက်အသုံးပြုခဲ့သော PRA tools များနှင့် တစ်ခုတစ်ခုချင်းစီအတွက် သုံးသပ်ချက်များ	၅
၇	ကျေးရွာကော်မတီရွေးချယ်ခြင်းနှင့် ကျေးရွာဖွံ့ဖြိုးရေးအစီအစဉ် ဆောင်ရွက်မှုမှ ဆောင်ရွက်မှုမှတ်တမ်းခါတ်ပုံများ	၁၇
၈	ကျေးရွာစီမံကိန်းအထောက်အကူပြုကော်မတီဝင်များစာရင်း	၁၈
၉	ကျေးရွာအခြေခံအချက်အလက်များ (ပုံစံ ၈ - ၁)	၁၉
၁၀	စီမံကိန်းစက်ဝန်းအချိန်ဇယား (ပုံစံ ၈-၂)	၂၇
၁၁	ကျေးရွာဖွံ့ဖြိုးရေး ဦးစားပေး အစီအစဉ် (ပုံစံ ၈-၃)	၃၀
၁၂	ကျေးရွာအုပ်စုစီမံကိန်းလုပ်ငန်းခွဲရွေးချယ်ခြင်း (ပုံစံ ၈-၄)	၃၅
၁၃	အစည်းအဝေးမှတ်တမ်းများ	၃၉
၁၄	ကဏ္ဍအလိုက် ဖွံ့ဖြိုးရေး ဦးစားပေးလုပ်ငန်းများ	၄၁
၁၅	VDP အရည်အသွေးထိန်းချုပ်မှု (Check List for VDP)	၄၂

၁။ ငပုတောမြို့နယ်အခြေပြမြေပုံ

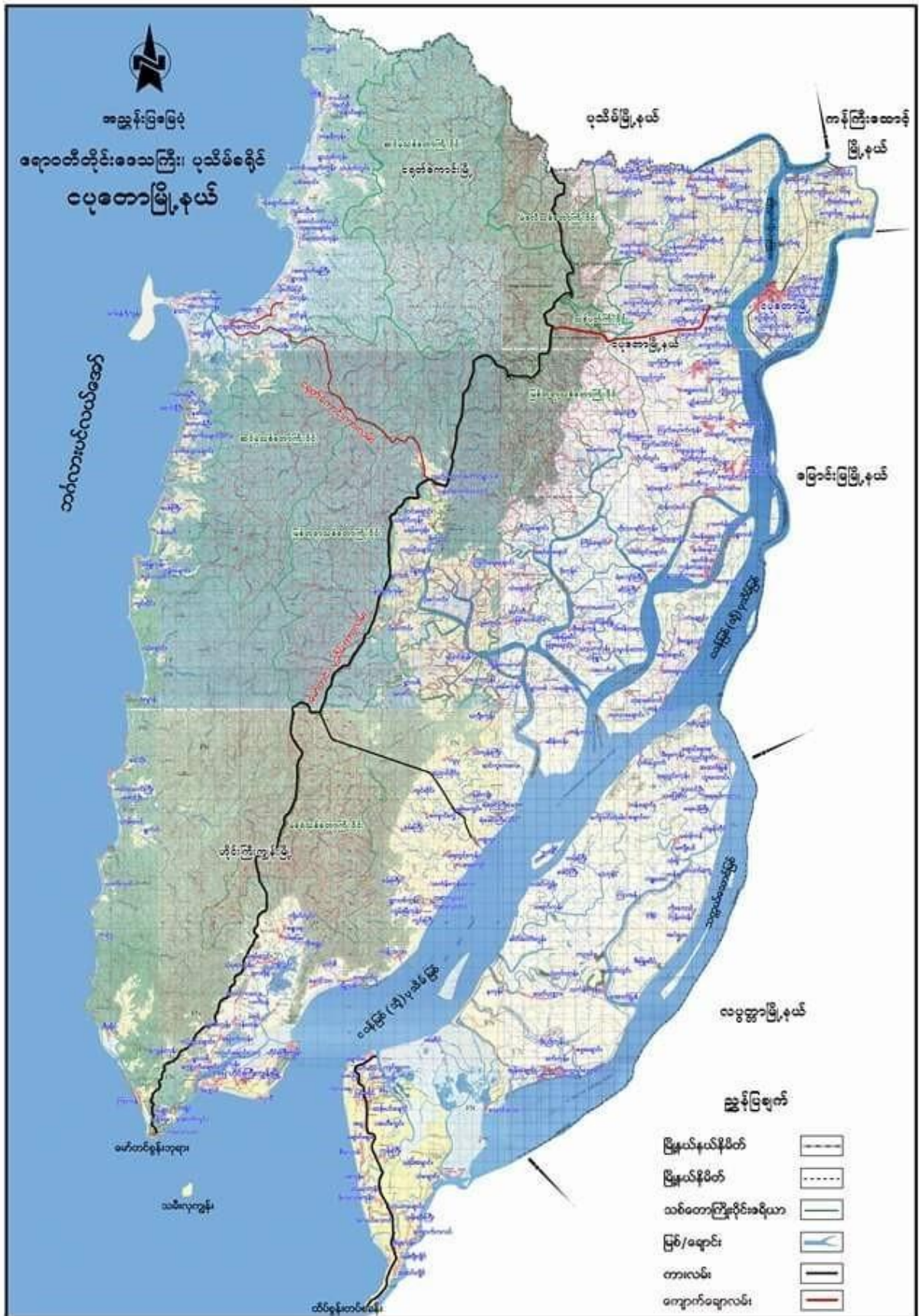

၂။ ကျေးရွာအုပ်စုမြေပုံ

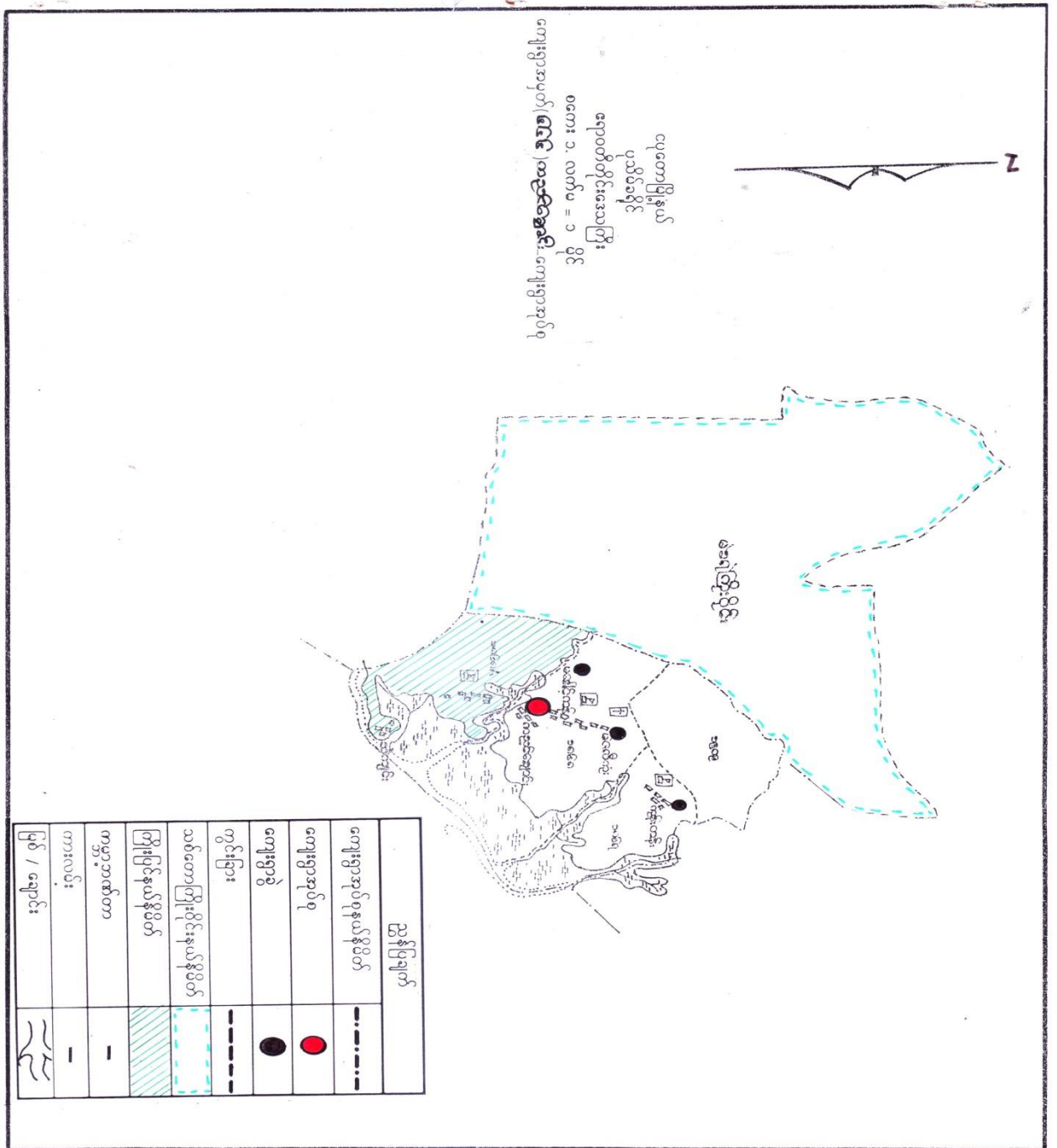

၃။ ကျေးရွာအုပ်စုအတွင်းပါဝင်သောကျေးရွာများစာရင်း

- ၁ - ရေနောက်အိုင်
- ၂ - ကျောက်ချောင်း
- ၃ - သံကြိုးလမ်း
- ၄ - ခမောက်မော်
- ၅ - ရဲကျွန်းကုန်း
- ၆ - ရွာသစ်

၅။ လူထုပူးပေါင်းပါဝင်သောဆန်းစစ်ခြင်းနှင့်အကဲဖြတ်ခြင်းလုပ်ငန်းစဉ် PRA/PSA အကျဉ်းချုပ်ဇယား

စဉ်	အသုံးပြုခဲ့သော PRA Tools များ	ကျား	မ
၁	ကျေးရွာအရင်းမြစ်ပြမြေပုံ (Social Map)	၆	၇
၂	ရာသီခွင်ပြပုံကွဲဒီဇိုင်း (Seasonal Clender)	၇	၉
၃	ဥစ္စာနေကြွယ်ဝမှုဦးစားပေးအဆင့်သတ်မှတ်ခြင်း (Wealth Ranking)	၁၀	၁၂
၄	ကျားမပင့်ကူအိမ်သုံးသပ်ခြင်း (Cob Web)	၉	၁၀
၅	အရင်းအမြစ်အသုံးချမှုဖော်ထုတ်ခြင်းဇယား (Asset Mapping)	၁၅	၂၀
၆	အဖွဲ့အစည်းချိတ်ဆက်မှုမြေပုံ (Veen diagram)	၇	၁၀

ကျောင်းတိုင်း

ငယ်တော ဗိုလ်ချုပ်
လူမှုရေး အဖွဲ့အစည်း ဖွဲ့စည်းပုံ

ကျောင်းဆရာတော်များ

အဖွဲ့အစည်း

- * ကျေးဇူးအာဝဇ္ဇာ: မဟာဗျူဟာ ဖြစ်ပြီး ဒီဂရီ ၁၃၀ နှစ်
- * ကျေးဇူးအာဝဇ္ဇာ: ကျေးဇူးအာဝဇ္ဇာ လူမှုရေး အဖွဲ့အစည်း ဖြစ်ပြီး
- အသက် မြင့်မားစွာ
- * လူမှုဘဝအတွက် နိမိတ်အဖြစ် ပုံစံပြုစုခြင်း
- * ကျေးဇူးအာဝဇ္ဇာ အဖွဲ့အစည်း ဖြစ်ပြီး အဖွဲ့အစည်း အဖွဲ့အစည်း ဖြစ်ပြီး
- * လူမှုဘဝအတွက် နိမိတ်အဖြစ် ပုံစံပြုစုခြင်း အဖွဲ့အစည်း အဖွဲ့အစည်း အဖွဲ့အစည်း အဖွဲ့အစည်း

ကျောင်းတိုင်း ဖွဲ့စည်းပုံ အဖွဲ့အစည်း

- => ကျေးဇူးအာဝဇ္ဇာ: ကျေးဇူးအာဝဇ္ဇာ အဖွဲ့အစည်း
- => ကျေးဇူးအာဝဇ္ဇာ: ကျေးဇူးအာဝဇ္ဇာ အဖွဲ့အစည်း
- => ကျေးဇူးအာဝဇ္ဇာ: ကျေးဇူးအာဝဇ္ဇာ အဖွဲ့အစည်း
- => ကျေးဇူးအာဝဇ္ဇာ: ကျေးဇူးအာဝဇ္ဇာ အဖွဲ့အစည်း
- => ကျေးဇူးအာဝဇ္ဇာ: ကျေးဇူးအာဝဇ္ဇာ အဖွဲ့အစည်း
- => ကျေးဇူးအာဝဇ္ဇာ: ကျေးဇူးအာဝဇ္ဇာ အဖွဲ့အစည်း

ရွာသစ်ကျေးရွာ

ကျေးရွာအုပ်စု: နေပြည်တော်

ရက်စွဲ - ၇.၃.၂၀၁၇

update - 23.9.18 - လက်မှတ်စက်တို

အဖွဲ့အစည်း: ချစ်အောင် (ကျေးရွာအုပ်စု)

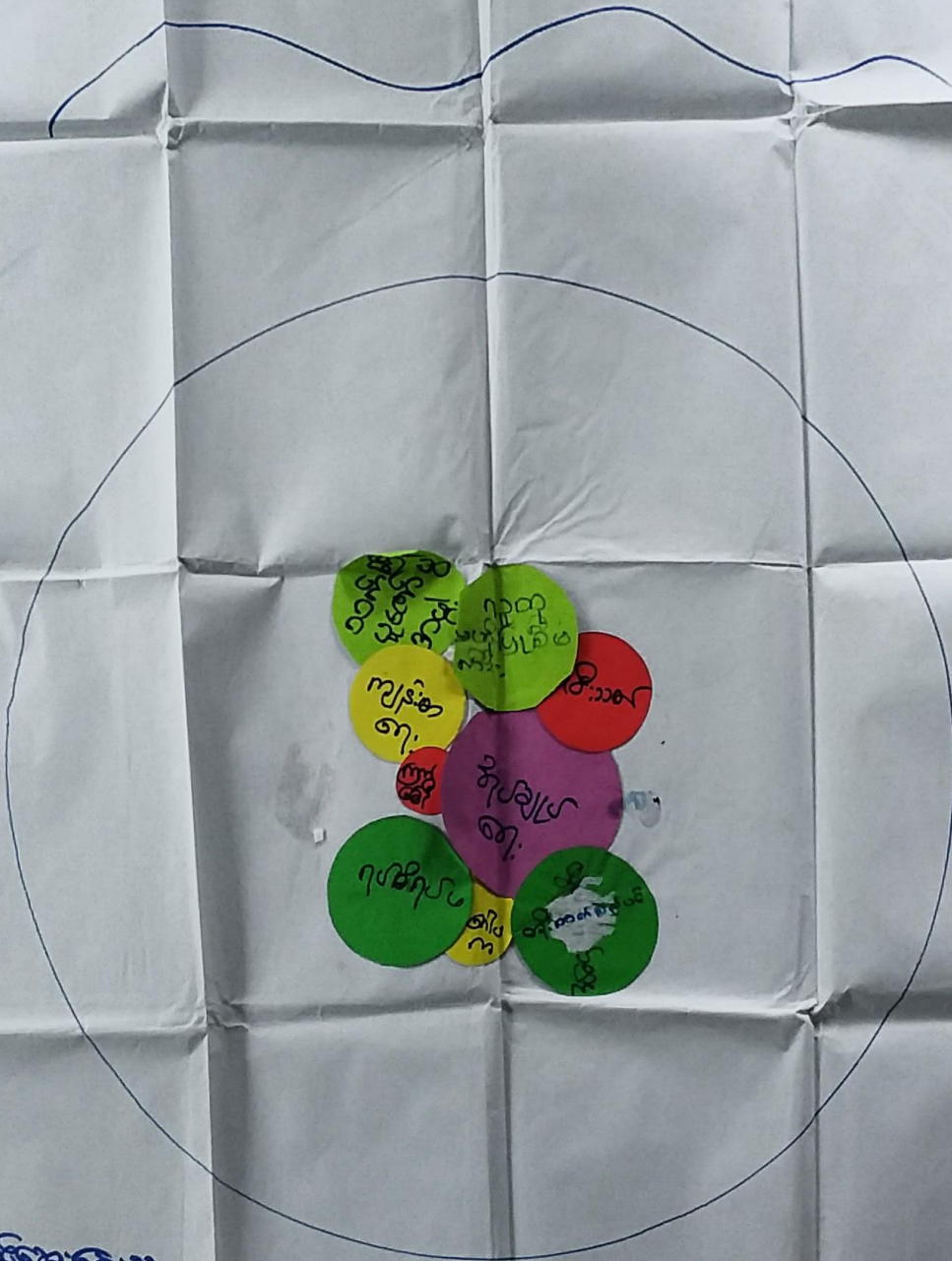

ပါဝင်သူအရေအတွက်

ကျား - ၇ ဦး
မ - ၁၀ ဦး

အာဝဏ်တို့

ငယ်တော်အဖွဲ့

အာဝဏ်တော်အဖွဲ့

အာဝဏ်တော်

အာဝဏ်တော်အဖွဲ့

အာဝဏ်တော်အဖွဲ့

• ဂုဏ်ထူးဆောင်များသည် အာဝဏ်တော်အဖွဲ့ အဖွဲ့အစည်းများဖြင့် နိုင်ငံတော်အဖွဲ့အစည်းများကို ထောက်ပံ့ဆောင်ရွက်ပေးရမည်။

• ဂုဏ်ထူးဆောင်များသည် အာဝဏ်တော်အဖွဲ့အစည်းများဖြင့် အာဝဏ်တော်အဖွဲ့အစည်းများကို ထောက်ပံ့ဆောင်ရွက်ပေးရမည်။

• အာဝဏ်တော်အဖွဲ့အစည်းများသည် အာဝဏ်တော်အဖွဲ့အစည်းများကို ထောက်ပံ့ဆောင်ရွက်ပေးရမည်။

• အာဝဏ်တော်အဖွဲ့အစည်းများသည် အာဝဏ်တော်အဖွဲ့အစည်းများကို ထောက်ပံ့ဆောင်ရွက်ပေးရမည်။

1001
1.23

ഭൂമിയിലെ ജീവജാലങ്ങളുടെയും പറ്റി

ഭൂമിയിലെ ജീവജാലങ്ങളുടെയും പറ്റി

1.95

8L

ഭൂമിയിലെ ജീവജാലങ്ങളുടെയും പറ്റി

ഭൂമിയിലെ ജീവജാലങ്ങളുടെയും പറ്റി

1.7

OC

ഭൂമിയിലെ ജീവജാലങ്ങളുടെയും പറ്റി

ഭൂമിയിലെ ജീവജാലങ്ങളുടെയും പറ്റി

1.1

2

ഭൂമിയിലെ ജീവജാലങ്ങളുടെയും പറ്റി

ഭൂമിയിലെ ജീവജാലങ്ങളുടെയും പറ്റി

ഭൂമിയിലെ ജീവജാലങ്ങളുടെയും പറ്റി

ഭൂമിയിലെ ജീവജാലങ്ങളുടെയും പറ്റി

ഭൂമിയിലെ ജീവജാലങ്ങളുടെയും പറ്റി

ഭൂമിയിലെ ജീവജാലങ്ങളുടെയും പറ്റി

2-0-01 - ഭൂമിയിലെ ജീവജാലങ്ങളുടെയും പറ്റി

ഭൂമിയിലെ ജീവജാലങ്ങളുടെയും പറ്റി

ഭൂമിയിലെ ജീവജാലങ്ങളുടെയും പറ്റി

Date - 13.3.2017

ကျောက်ကျောင်းနှင့်ပင်မ မှာသစ်ကျေးရွာ

ညွှန်ကြားမှု ကြွယ်ဝမှု ဘဏ္ဍာရေးနှင့် ဆွေးနွေးခြင်း

- ကျေးရွာနှင့် ကျေးလက်ဆိုင်အိမ်မှ လာအိတ်ကိုင်ပါအောင်
- အခြေလည်ထား အိမ်များ
- ကျွမ်းကျင်လုပ်သားများ
- အလုပ်အကိုင်အခွင့်လမ်းများ
- အတည်အငြိမ်းအိတ်အစားအစာအစာအစား (အလုပ်အကိုင်လုပ်သားများအတွက်)

Date - 13. 3. 2017

ကျောက်ချောင်းကုန်စုံ ဂွာသစ်လှေ့ဂွာ

ရောင်းချခွင့် ဖြစ်ပေါ်စေရန် ဆုံးဖြတ်ရေး နှင့် ဆွေးနွေးခြင်း

- ဧကရာဇ်စာရင်း ပါဝယ် ဂွာတွင် ဧကရာဇ်ခံ ဖန်ပါ
- နေရာဒါ နှစ်ထပ် ချီးမွမ်းလမ်း ပျက်စီးပါသည်
- ကျွမ်းကျင် ဖြစ်ရန် စောင့်လမ်း၊ လိုအပ်လျှင် ကျွမ်းကျင်မှု
- စားနပ်ရိက္ခာ နှင့် အခြား အဆင်ပြေ
- ဂွာတွင် ကျန်းမာရေးကောင်းများ (75%)
- နေရာဒါတွင် နေထိုင်ရန် ချီးမွမ်းလမ်း ပျက်စီးမှုများ နှင့် အဆင်မပြေပါ။

ပဋိကုဒါဝိသုးသင်ခြင်း

၁၀၈၈၈

၂၅. ၁၁. ၂၀၁၇

ရွာသစ်

update ->

ဒီတစ်ကြိမ် ၂၇. ၁၁. ၂၀၁၇

တစ်ကြိမ် ၂၉. ၃. ၂၀၁၈

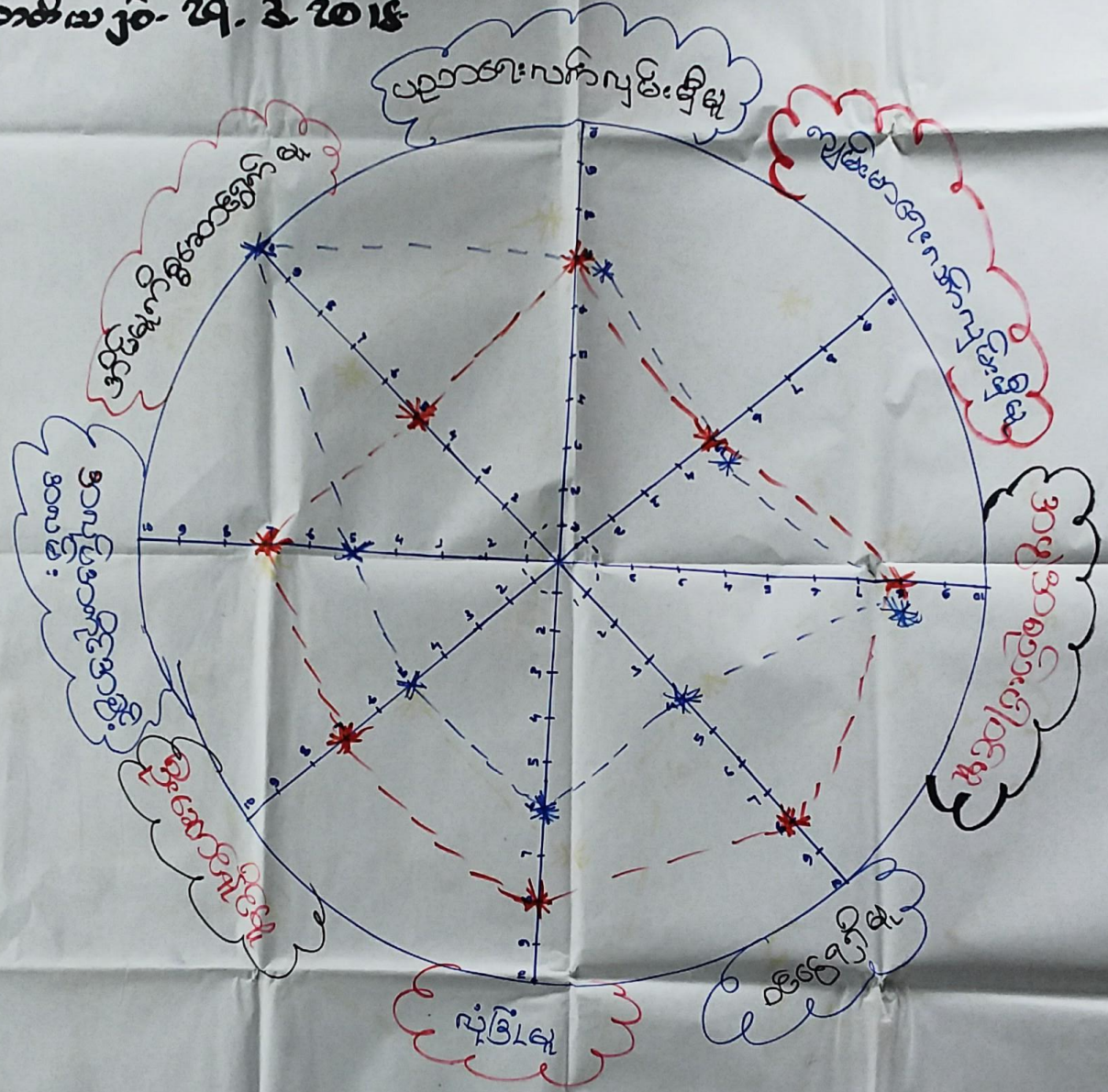

ပုံစံအရ: ၅:၃၀

အရ: - ၁၅ - ၂၀၁၈

ပေါ် ၃၀ မှာ

ကျောက်စာတမ်းအုပ်စု ခွဲသတ်ကျေးဇူး

ပင်တူအိမ် ဆက်ခံခြင်းနှစ်ဆွဲဖွဲ့ခြင်း

- လုံခြုံမှု ကျား မ ကွာဟရှိတယ်
- ကျေးဇူးတင် စိတ်ဖြင့်ထား အလုပ်အကိုင်အဖွဲ့အစည်းများသာရှိ
- အမျိုးသမီးများ အိမ်ရှင်က အမြဲအကဲ လုပ်တယ်ဆိုလေ မယ်
- အမျိုးသားများမှာ စိတ်လုပ်နေထားပါတယ်
- ကျား မကျားက တူအိမ် ဖွဲ့ခြင်းလို့ပါတယ်
- ပညာရေးကောင်း

ပြည်ထောင်စု

ရက်စွဲ 7.3.2017

update 23.9.18 - တစ်ယောက်တည်း

အခြေအနေ စိတ်ချပုံ



ခိုင်မာမှု
လယ်
တောထွက်
ရွာဟို
ဆံပင်ညှပ်

ပန်းဂုံ
လက်ဖက်
ဂရုစိုက်မှု
ပန်းပဲ
အိမ်ထောင်

ပြည်ထောင်စု

၈၀ - ၅
၈ - ၂၀



ဆံပင်ညှပ်
တောထွက်
ချေးချေး

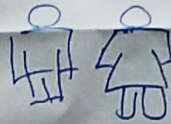

ရေ
လယ်

Page 15

Date - 13. 3. 2017

ကျေးဇူးတင်အောင် ကျန်းမာရေးကောင်းစေရန်

အရင်းအမြစ် ၆ ချ. ဆိုက်ဒါဖြင့် နို့၊ ခဲ၊ ခဲ၊ ခဲ

- နီချို: ၁၀၀ : နီချို: ၁၀၀ : နီချို: ၁၀၀ : ၁၀၀
- နီချို: ၁၀၀ : နီချို: ၁၀၀
- ကျေးဇူးတင်အောင် အရင်းအမြစ် ၆ ချ. ဆိုက်ဒါဖြင့်

၇။ ကျေးရွာကော်မတီရွေးချယ်ခြင်းနှင့်ကျေးရွာဖွံ့ဖြိုးရေးအစီအစဉ်ဆောင်ရွက်မှုမှတ်တမ်းခါတ်ပုံများ



၈။ ကျေးရွာစီမံကိန်းအထောက်အကူပြုကော်မတီဝင်များစာရင်း

စဉ်	အမည်	ကျား/မ	ရာထူး
၁	ဦးမြင့်ရွှေ	ကျား	ကျေးရွာစီ/ထောက်ဥက္ကဋ္ဌ
၂	ဒေါ်ပပဟန်	မ	ကျေးရွာစီ/ထောက်ဥက္ကဋ္ဌ
၃	ဦးနိုင်လင်းစိုး	ကျား	စောင့်ကြည့်ကြီးကြပ်ရေးဆပ်ကော်မတီ
၄	ဒေါ်ဝင်းဝင်းစိန်	မ	စောင့်ကြည့်ကြီးကြပ်ရေးဆပ်ကော်မတီ
၅	ဦးအောင်မြင့်	ကျား	ဝယ်ယူရေးဆပ်ကော်မတီ
၆	ဒေါ်မီးမီး	မ	ဝယ်ယူရေးဆပ်ကော်မတီ
၇	ဦးမောင်ပု	မ	လည်ပတ်ရေးနှင့်ပြင်/ထိန်းဆပ်ကော်မတီ
၈	ဒေါ်အိခိုင်	ကျား	လည်ပတ်ရေးနှင့်ပြင်/ထိန်းဆပ်ကော်မတီ
၉	ဦးဒွေးကို	ကျား	စေတနာ့ဝန်ထမ်း
၁၀	ဒေါ်မြင့်မြင့်ခိုင်	မ	စေတနာ့ဝန်ထမ်း
၁၁	ဦးလှမြင့်	ကျား	အကြံပြုတိုင်ကြားဖြေရှင်းရေး
၁၂	ဒေါ်ဂါဂါ	မ	အကြံပြုတိုင်ကြားဖြေရှင်းရေး
၁၃	ဦးနိုင်လင်းထွန်း	ကျား	ကျေးရွာစာရင်းကိုင်

၉။ ကျေးရွာအခြေခံအချက်အလက်များ (ပုံစံ ၀ - ၁)

ပုံစံ - ၀ - ၁ ကျေးရွာအခြေခံအချက်အလက်များ (Form PC 1)

လမ်းညွှန်ချက်၊ ကျေးရွာတစ်ရွာသို့ ပထမဆုံးပိတ်ဆက်ခန်း သွားရောက်သောအခါ လူထုစည်းရုံးရေးမှူးသည် ကျေးရွာ ခေါင်းဆောင်များအား ကျေးရွာအချက်အလက်များကို ပေတ္တာရပ်ခံ၍ တောင်းခံရသည်။ ဤအချက်အလက်များကို စီမံကိန်း ပိတ်ဆက်အစည်းဝေးပတ်ိုင်ခံတောင်းခံရမည်။ စီမံကိန်းပိတ်ဆက်အစည်းဝေးတွင် လူထုစည်းရုံးရေးမှူးသည် ဤအချက်အလက် များအား စစ်ဆေးပြီး မှန်ကန်အောင်ပြုလုပ်ရမည်။ ပြီးနောက်တွင် လူထုစည်းရုံးရေးမှူးမှ သတင်းအချက်အလက်ထံသို့ Tablets မှ တဆင့် ဖြည့်သွင်းရမည်။

ကျေးရွာခေါင်းဆောင် အမည် ဦးကျော်စွာ	ကျေးရွာခေါင်းဆောင်၏ ဖုန်းနံပါတ် ၀၅ ၂၆၄ ၅၃၈၁၅၅	လူထုစည်းရုံးရေးမှူး၏ အမည် ဦးမင်းမင်းချို
ပြည်နယ်၊ တိုင်းဒေသကြီး ဧရာဝတီ	မြို့နယ် လှတော	ကျေးရွာအုပ်စု ကျောက်ဖျောင်း
		ကျေးရွာ ရွာ ၁၁၈

က။ လူဦးရေ

လူမျိုးစု	အိမ်ထောင်စုအရေအတွက်	ကိုးကွယ်သည့်ဘာသာ	အိမ်ထောင်စုအရေအတွက်
လူမျိုးစု (၁) --- ဗမာ ---	၁၃၀	ဘာသာ (၁) --- ဗုဒ္ဓ ---	၁၃၀
လူမျိုးစု (၂) --- ကျိင် ---	၁၂	ဘာသာ (၂) --- ဗုဒ္ဓ ---	၁၂
လူမျိုးစု (၃) --- ကရင် ---	၁	ဘာသာ (၃) --- ဗုဒ္ဓ ---	၁
လူမျိုးစုရော အခြား		ဘာသာရော	
အရေအတွက်			
ပသန်စွမ်းသူများ	၄ + ၄ = ၈	ဗုဒ္ဓ	၈
သက်ကြီးရွယ်အိုများ (၆၅ နှစ် နှင့် အထက်)	၁၅ + ၁၇ = ၃၂	ဗုဒ္ဓ	၂၇
စစ်ဘေးရှောင် (သို့မဟုတ်) ရွှေ့ပြောင်းနေထိုင်၊ ပြောင်းရွှေ့			

လူဦးရေ	အမျိုးသား (အရေအတွက်)	အမျိုးသမီး (အရေအတွက်)	အိမ်ခြေအရေအတွက်
လူမျိုးစု (၁) --- ဗမာ ---	၅၃၁	၃၄၅	၁၂၆
လူမျိုးစု (၂) --- ကျိင် ---	၃၅	၃၀	
လူမျိုးစု (၃) --- ကရင် ---	၃	၂	
အခြား			၁
အိမ်ထောင်ဦးစီး	၁၇၆	၁၂၃	၁၃၅

(ခ) အခြေခံအဆောက်အအုံ အသုံးအဆောင်များ

စာသင်ကျောင်း	အမှတ် ခြံပိ	ကျန်းမာရေး	အမှတ် ခြံပိ	ဘာသာရေး အဆောက်အအုံများ	အမှတ် ခြံပိ
အထက်တန်းကျောင်း	၈	ဆေးရုံ	၈	စေတီ	✓
အလယ်တန်းကျောင်း	၈	ကျန်းမာရေးဌာန	၈	ဘုန်းကြီးကျောင်း	✓
မူလတန်းကျောင်း	၂၂	ကျန်းမာရေးဌာနခွဲ	၂၂	ဟိန္ဒူဘုရားကျောင်း	၂
မူကြိုကျောင်း	၂	ဆေးပေးခန်း	၂	ခရစ်ယာန်ကျောင်း	၂
အခြား	၂	အခြား	၂	ဗလီ	၂
				အခြား	၁
မှတ်ချက်		မှတ်ချက်		မှတ်ချက်	

ပုံစံ - ၀ - ၁ ကျေးရွာအခြေခံအချက်အလက်များ (Form PC 1)

ကျေးရွာတစ်ရွာသို့ ပထမဆုံးမိတ်ဆက်ရေး သွားရောက်သောအခါ လူထုစည်းရုံးရေးမှူးသည် ကျေးရွာအခြေခံအချက်အလက်များအား ကျေးရွာအချက်အလက်များကို မေတ္တာရပ်ခံ၍ တောင်းခံရသည်။ ဤအချက်အလက်များကို စီမံကိန်းရေးဆွဲရာတွင် အထောက်အကူပြုရမည်။ စီမံကိန်းမိတ်ဆက်အစည်းဝေးတွင် လူထုစည်းရုံးရေးမှူးသည် ဤအချက်အလက်များအား စစ်ဆေးပြီး မှန်ကန်အောင်ပြုလုပ်ရမည်။ ပြီးနောက်တွင် လူထုစည်းရုံးရေးမှူးမှ သတင်းအချက်အလက်ထဲသို့ Tablets မှ တစ်ဆင့် ဖြည့်သွင်းရမည်။

ကျေးရွာခေါင်းဆောင် အမည် ဦးမျိုးမျိုး	ကျေးရွာခေါင်းဆောင်၏ ဖုန်းနံပါတ် ၀၇၄၀၂၁၂၂၁၆၈	လူထုစည်းရုံးရေးမှူး၏ အမည် ဦးဂဇာဖြူစေတီ
ပြည်နယ်၊ တိုင်းဒေသကြီး ဧရာဝတီ	မြို့နယ် ပုဗ္ဗကော	ကျေးရွာအုပ်စု ကျောက်ဆောင်း
		ဧက ၅၁၁၁

လူမျိုးစု	အိမ်ထောင်စုအရေအတွက်	ကိုးကွယ်သည့်ဘာသာ	အိမ်ထောင်စုအရေအတွက်
လူမျိုးစု (၁) ဗမာ	180	ဗုဒ္ဓဘာသာ	143
လူမျိုးစု (၂) ကျွန်း	12	ဘာသာ (၂) -----	
လူမျိုးစု (၃) ကရင်	1	ဘာသာ (၃) -----	
လူမျိုးစုစော အခြား		ဘာသာစော -----	
အရေအတွက်			
မသန်စွမ်းသူများ	8		
သက်ကြီးရွယ်အိုများ (၆၅ နှစ် နှင့် အထက်)	32		
စစ်ဘေးရှောင် (သို့မဟုတ်) ရွှေ့ပြောင်းနေထိုင်၊ ပြောင်းရွှေ့			

လူဦးရေ	အမျိုးသား (အရေအတွက်)	အမျိုးသမီး (အရေအတွက်)	အိမ်ခြေအရေအတွက်
လူမျိုးစု (၁) ဗမာ	531	247	148
လူမျိုးစု (၂) ကျွန်း	25	20	
လူမျိုးစု (၃) ကရင်	3	2	
အခြား			
အိမ်ထောင်ဦးစီး	180	13	

(ခ) အခြေခံအဆောက်အအုံ အသုံးအဆောင်များ

စာသင်ကျောင်း	အမှတ် ခြံမပါ	ကျန်းမာရေး	အမှတ် ခြံမပါ	ဘာသာရေး အဆောက်အအုံများ	အမှတ် ခြံမပါ
အထက်တန်းကျောင်း	၈	ဆေးရုံ	၈	စေတီ	၇
အလယ်တန်းကျောင်း	၈	ကျန်းမာရေးဌာန	၈	တုန်းကြီးကျောင်း	၇
မူလတန်းကျောင်း	၈	ကျန်းမာရေးဌာနခွဲ	၈	ဟိန္ဒူဘုရားကျောင်း	၇
မှိုက်ကျောင်း	၈	ဆေးပေးခန်း	၈	ရေစိမ့်ယူရေးကျောင်း	၇
အခြား	၈	အခြား	၈	ဗလီ	၇
မှတ်ချက် အုပ်စုအတွင်း မရှိ		မှတ်ချက် အုပ်စုအတွင်း မရှိ		မှတ်ချက်	၇

ပုံစံ - ၈ - ၁ ကျေးရွာအခြေခံအချက်အလက်များ (Form PC 1)

လမ်းညွှန်ချက်၊ ကျေးရွာတစ်ရွာသို့ ပထမဆုံးပိတ်ဆက်ခရီး သွားရောက်သောအခါ လူထုစည်းရုံးရေးမှူးသည် ကျေးရွာ ခေါင်းဆောင်များအား ကျေးရွာအချက်အလက်များကို မေတ္တာရပ်ခံ၍ တောင်းခံရသည်။ ဤအချက်အလက်များကို စီမံကိန်း ပိတ်ဆက်အစည်းဝေးမတိုင်မီတောင်းခံရမည်။ စီမံကိန်းပိတ်ဆက်အစည်းဝေးတွင် လူထုစည်းရုံးရေးမှူးသည် ဤအချက်အလက် များအား စစ်ဆေးပြီး မှန်ကန်အောင်ပြုလုပ်ရမည်။ ပြီးနောက်တွင် လူထုစည်းရုံးရေးမှူးမှ သတင်းအချက်အလက်ထဲသို့ Tablets မှ တဆင့် ဖြည့်သွင်းရမည်။

ကျေးရွာခေါင်းဆောင် အမည် ဦး ခိုင်၊ ကောက်	ကျေးရွာခေါင်းဆောင်၏ ဖုန်းနံပါတ် ၀၇/ ၂၆၄၅၇၁၇၇၀	လူထုစည်းရုံးရေးမှူး၏ အမည် ဦးအောင်စော
ပြည်နယ်၊ တိုင်းဒေသကြီး ဧရာဝတီ	မြို့နယ် ဇမ္ဗူ	ကျေးရွာအုပ်စု ကျောက်ကျောင်း
		ကျေးရွာ ရွာ ၂၂၆

က။ လူဦးရေ

လူမျိုးစု	အိမ်ထောင်စုအရေအတွက်	ကိုးကွယ်သည့်ဘာသာ	အိမ်ထောင်စုအရေအတွက်
လူမျိုးစု (၁) ----- ဗမာ	၁၃၃	ဘာသာ (၁) ----- ဗုဒ္ဓ	၁၃၃
လူမျိုးစု (၂) ----- ရှမ်း	၁၀	ဘာသာ (၂) ----- ဗုဒ္ဓ	၁၀
လူမျိုးစု (၃) -----		ဘာသာ (၃) -----	
လူမျိုးစုရော -----		ဘာသာရော -----	
အခြား			
	အရေအတွက်		
မသန်စွမ်းသူများ			
သက်ကြီးရွယ်အိုများ (၆၅ နှစ် နှင့် အထက်)	၃၇		

စစ်ဘေးရှောင်			
--------------	--	--	--

ဧရာဝတီ	အမျိုးသား (အရေအတွက်)	အမျိုးသမီး (အရေအတွက်)
လူဦးရေ ၅၇၃	၂၈၂	၂၉၁
လူမျိုးစု (၀)-----	၂၇၆	၂၇၈
လူမျိုးစု (၂)-----	၁၆	၁၁
လူမျိုးစု (၃)-----		
အခြား		
အိမ်ထောင်ဦးစီး	၅၃၈	၅၁၃

(၁) အခြေခံအဆောက်အအုံ အသုံးအဆောင်များ

စာသင်ကျောင်း	အမှတ် ခြံပိ	ကျန်းမာရေး	အမှတ် ခြံပိ	ဘာသာရေး အဆောက် အအုံများ	အမှတ် ခြံပိ
အထက်တန်းကျောင်း	<input type="checkbox"/>	ဆေးရုံ	<input type="checkbox"/>	ဝေတီ	<input type="checkbox"/>
အလယ်တန်းကျောင်း	<input type="checkbox"/>	ကျန်းမာရေးဌာန	<input type="checkbox"/>	ဘုန်းကြီးကျောင်း	<input type="checkbox"/>
မူလတန်းကျောင်း	<input type="checkbox"/>	ကျန်းမာရေးဌာနခွဲ	<input type="checkbox"/>	ဟိန္ဒူဘုရားကျောင်း	<input type="checkbox"/>
မူကြိုကျောင်း	<input type="checkbox"/>	ဆေးပေးခန်း	<input type="checkbox"/>	ခရစ်ယာန်ကျောင်း	<input type="checkbox"/>
အခြား	<input type="checkbox"/>	အခြား	<input type="checkbox"/>	ဗလီ	<input type="checkbox"/>
				အခြား	<input type="checkbox"/>
မှတ်ချက်		မှတ်ချက်		မှတ်ချက်	

(ဂ) ကျွမ်းကျင်သူများမှတ်တမ်း (ကျေးရွာတွင်နေထိုင်သော သို့မဟုတ် တခြားရွာမှလာရောက်သော ကျွမ်းကျင်သူများ)

(၁) စာသင်ကျောင်း			(၂) ကျန်းမာရေး			(၃) လက်မှုပညာရှင်		
	ရွာတွင်နေထိုင်သူ	အခြားရွာမှလာသူ		ရွာတွင်နေထိုင်သူ	အခြားရွာမှလာသူ		ရွာတွင်နေထိုင်သူ	အခြားမှလာသူ
မူလတန်းပြဆရာ/မ	<input type="checkbox"/>	<input type="checkbox"/>	ဆရာဝန်	<input type="checkbox"/>	<input type="checkbox"/>	လက်သမား	<input checked="" type="checkbox"/>	<input type="checkbox"/>
အထက်တန်းပြဆရာ/မ	<input type="checkbox"/>	<input type="checkbox"/>	လက်ထောက်ကျန်းမာရေးမှူး	<input type="checkbox"/>	<input type="checkbox"/>	ပန်းရံ	<input checked="" type="checkbox"/>	<input type="checkbox"/>
အလယ်တန်းပြဆရာ/မ	<input type="checkbox"/>	<input type="checkbox"/>	အမျိုးသမီးကျန်းမာရေးဆရာမ	<input type="checkbox"/>	<input type="checkbox"/>	လျှပ်စစ်ကျွမ်းကျင်ပီသမား	<input checked="" type="checkbox"/>	<input type="checkbox"/>
မူကြံဆရာ/မ	<input type="checkbox"/>	<input type="checkbox"/>	သားဖွားဆရာမ	<input type="checkbox"/>	<input type="checkbox"/>	ရေရိုက်သွယ်သူ	<input checked="" type="checkbox"/>	<input type="checkbox"/>
အခြား	<input type="checkbox"/>	<input type="checkbox"/>	ပြည်သူ့ကျန်းမာရေးလုပ်သား	<input type="checkbox"/>	<input type="checkbox"/>	စက်ပြင်ဆရာ	<input type="checkbox"/>	<input type="checkbox"/>
မှတ်ချက်			မှတ်ချက်			မှတ်ချက်		

(ဃ) ကျေးရွာသို့ ရောက်ရှိနိုင်သည့် လမ်းအခြေအနေ / ကျေးရွာတစ်ရွာသည် ၎င်း၏ ကျေးရွာအုပ်စုနှင့် ဆက်သွယ်ထားသော လမ်းအခြေအနေ (အောက်ပါတို့ကိုပိုင်းပါ)

ကျောက်ကြမ်းလမ်း: ကတ္တရာလမ်း: ကွန်ကရစ်လမ်း: မော်တော်ဆိုင်ကယ်လမ်း:
 ကျောက်ခင်းလမ်း: မြေသားလမ်း: လူသွားလမ်း: အခြား: _____

(င) ကျေးရွာဖွံ့ဖြိုးမှုစီမံချက်

ပိုင်းပါ

(၁) လူထုဗဟိုပြုစီမံကိန်းမစတင်မှီ ဤကျေးရွာတွင်ကျေးရွာဖွံ့ဖြိုးမှု

ရှိပါသည် မရှိပါ/မသိပါ

စီမံချက်ရှိခဲ့ပါသလား?

(၂) ရှိခဲ့ပါလျှင် ဤစီမံချက်ကို မည်သည့် စနစ်တွင်ပြင်ဆင်ခဲ့ပါသနည်း? နှစ် ၂၀၀၇/မသိပါ

(၃) ဤစီမံချက်ကို မြို့နယ်မှအတည်ပြုခဲ့ပါသလား? ပြုခဲ့ပါသည်/မပြုခဲ့ပါ /မသိပါ

(စ) ခရီးအကွာအဝေး

(၁) ဤကျေးရွာ၏ဝဟ်မှ ၎င်းကျေးရွာအုပ်စု၏ဝဟ်အထိ ခရီးမိုင်မည်မျှကွာဝေးသနည်း? မိုင် ၀.၅/မသိပါ

(၂) ဤကျေးရွာမှ ၎င်းကျေးရွာအုပ်စုဝဟ်အထိ သွားလာရာတွင်ကြာမြင့်သည့်အချိန်။

ခြောက်သွေ့ရာသီတွင်ကြာချိန် ၃ မိနစ် ထော်လာရီ/မော်တော်ဆိုင်ကယ်/ခြေလျင်/လား/မော်တော်ဘုတ်/
အခြား -----

မိုးရာသီတွင်ကြာချိန် ၃ မိနစ် ထော်လာရီ/မော်တော်ဆိုင်ကယ်/ခြေလျင်/လား/မော်တော်ဘုတ်/
အခြား -----

(ဆ) ဝတ်ဝန်းကျင်ဆိုင်ရာ သဘာဝဘေးအန္တရာယ်

ဤကျေးရွာတွင် ရေကြီးခြင်းကဲ့သို့ သဘာဝဘေးအန္တရာယ်ကျရောက်ဖူးခြင်း ရှိပါသလား။

ဖြစ်ရရှိပါ ရှိပါသည် ရှိလျှင်ဖော်ပြပါ ၂၀၀၉ နှစ်အတွင်း

(ဇ) တောနွားတွင် ခွဲစည်းထားသော အဖွဲ့အစည်းများ

ထုတ်ပြန်စီမံကိန်းမတိုင်မီ ဤကျေးရွာတွင် ကျေးရွာဖွံ့ဖြိုးရေးအတွက် အစိုးရ (သို့) ရွာသားများကိုယ်တိုင် (သို့) စီမံကိန်းတစ်ခုခုမှ ခွဲစည်းထားသည့် အဖွဲ့အစည်းများရှိပါသလား။

(၁) -----
(၂) -----

(ဈ) အထွေထွေအုပ်ချုပ်ရေး ဦးစီးဌာန (GAD) မှ မှတ်တမ်းတင်ထားခြင်း

ဤကျေးရွာသည် အထွေထွေအုပ်ချုပ်ရေး ဦးစီးဌာန (GAD) မှ မှတ်တမ်းတင်ထားမှု ရှိပါသလား။

မရှိပါ

ရှိပါသည်

ကျေးရွာခေါင်းဆောင်

အမည်

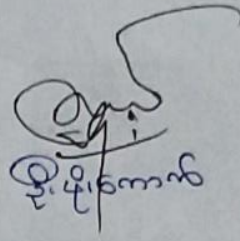
ဦးနိုင်ကောင်း

လက်မှတ်

ဝန.ဖွဲ့ 22.9.18

လူထုစည်းရုံးရေးမှူး

အမည်

ဒေါ်မေမေလှိုင်

လက်မှတ်

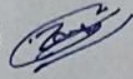

ဝန.ဖွဲ့ 22.9.18

ပုံစံ - ၀ - ၂ - စီမံကိန်းစက်ဝန်းအချိန်ဇယား (PC 2)

လမ်းညွှန်ချက်၊ သက်ဆိုင်ရာလူထုဝန်ထမ်းများ/လက်ထောက်နည်းပညာများ/စီမံကိန်းစက်ဝန်းအဆင့်တစ်ခုစီပြီးစီးတိုင်း ကျေးရွာနှင့် ကျေးရွာအုပ်စုအတွက် ဤပုံစံကို ပြည့်စုံစီစဉ်ရမည်။

စည်းရုံးရေးများ/ဝန်ထမ်း အမည် **ဦးမင်းမင်း** စက်ဝန်းအားအမှတ်ဖြစ်ပါ ၂၈ စက်ဝန်း(၁) ၂ စက်ဝန်း(၂) ၂ စက်ဝန်း(၃) နေ့စွဲ **၆. ၅. ၂၀၁၇**

ပြည်နယ်/တိုင်း **ဧရာဝတီ** မြို့နယ် **မေဇာ** ကျေးရွာအုပ်စု **ကျောက်စွဲ** ကျေးရွာ **၅၁၁၈**

စီမံကိန်းဆောင်ရွက်မှုအဆင့်များ	နေ့စွဲ			အစည်းအဝေးတွင်တက်ရောက်သူအရေအတွက်			
	စတင်သည့် နေ့	ပြီးဆုံးသည့်နေ့	အချိန်အား အရေအတွက်	အချိန်သမီး အရေအတွက်	အိမ်ထောင်စု အရေအတွက်	အရေအတွက်	လူမျိုးစုတက်ရောက်သူ အရေအတွက် နှင့် လူမျိုးစုအမည်
၀။ ကျေးရွာစီမံကိန်း စိတ်ဆက်အစည်းအဝေး	၆.၅.၂၀၁၇		၉၃	၄၀	၅၀၄	၇၃၉-၄- ဗမာ - ၁၀၀	
၂။ ကျေးရွာရွာရွာ မြို့ရေး စီမံချက်ရေးဆွဲခြင်း အစည်းအဝေး		၂၈.၅.၂၀၁၇	၅၄	၅၅	၁၀၉	၇၃၉-၄၂ ဗမာ-၉၆	ကျေးရွာ
၃။ ကျေးရွာအုပ်စု လုပ်ငန်းဆုံးဖြတ်ချက်ချသည့် အစည်းအဝေး	၂၆.၅.၂၀၁၇	၂၆.၅.၂၀၁၇	၁၄	၁၁	၂၅	၇၃၉ ၅ ဗမာ-၂၀	
၄။ မြို့နယ်အဆင့် စီမံကိန်းရေးဆွဲရေး နှင့် အကောင်အထည်ဖော်ရေးကော်မတီဖွဲ့စည်းခြင်း၊ အစည်းအဝေး			မရှိ	မရှိ	မရှိ	မရှိ	
၅။ မြို့နယ် စီမံကိန်းရေးဆွဲရေး နှင့် အကောင်အထည်ဖော်ရေး ကော်မတီဖွဲ့စည်းခြင်း၊ အစည်းအဝေး							
၆။ စီမံကိန်းလုပ်ငန်းစဉ်စီမံချက်ရေးဆွဲခြင်း အစည်းအဝေး							
၆.၁။ စီမံကိန်းလုပ်ငန်း အကောင်အထည်ဖော်ရေးအစီအစဉ် ရေးဆွဲခြင်း							
၆.၂။ ဝယ်ယူရေးအစီအစဉ် ရေးဆွဲခြင်း							
၆.၃။ အကောင်အထည်ဖော်ရေးအစီအစဉ် ရေးဆွဲခြင်း							

ՅՑ - 0 - յ - Ճանաչողական քվեաթիվ (PC 2)

Անձը: Կրեյնիկ Արթուր Կարենի

Ծննդյան ամսաթիվ: 2009 թ. 08 ամիս 17 օր

Մասնագիտացում: Կոմպյուտերային գրառամատչելի հարցեր

Մուտքագրող: Կրեյնիկ Արթուր Կարենի

Ստորագրող: Կրեյնիկ Արթուր Կարենի

Ծննդյան ամսաթիվ	Տարածք	Մուտքագրող	Տարածք	Ինքնուրույն զբաղմունք			Ինքնուրույն զբաղմունքի համար
				Գործընկեր ներքին հարցեր	Գործընկեր արտերկրյան հարցեր	Վարձատր հարցեր	
27.11.2017	Երևան	Կրեյնիկ Արթուր Կարենի	Երևան	37	30	76	38 080 38 080
29.11.2017	Երևան	Կրեյնիկ Արթուր Կարենի	Երևան	31	44	75	47 000 28 982
18.2.2018	Երևան	Կրեյնիկ Արթուր Կարենի	Երևան	19	7	26	26 000 000
				0	0	0	
				0	0	0	
				0	0	0	
				0	0	0	
				0	0	0	

Հարցատեսակ: Կոմպյուտերային զբաղմունք

Պարզաբացված: 2021 թ. 08 ամիս 17 օր

Դրամական արժեք: 10 000 000 ՀՀ դրամ

Նպատակ: Ստանդարտիզացիայի մշակում

Մեկնաբանություն: Վարձատր հարցերի մշակում

Գործընկեր անուն: ՍՊԸ «Արթուր»

Գործընկեր հասցե: Երևան, Կոմիտասի պող. 108

Գործընկեր հեռախոս: 010 52 22 55 55

Ստորագրող: Կրեյնիկ Արթուր Կարենի

Ստորագրողի պաշտոն: Վարձատր հարցերի մշակող

ပုံစံ - ၀ - ၂ - မိမိတို့၏အသုံးပြုရေးအတွက် (PC 2)

လမ်းညွှန်များ သက်ဆိုင်ရာလုပ်ငန်းများ/လက်ထောက်ကုသမှုများမှ မိမိတို့၏အသုံးပြုရေးအတွက် ဤပုံစံကို ဖြည့်သွင်းရမည်။

စည်းရုံးရေးမှု/လမ်းညွှန်ရေး အမည် - မြို့မောင်မောင်ထွန်း

နေ့စွဲ - ၂၀၁၉.၀၉.၂၅

မြည်နှယ်/တိုင်း မြို့နယ် လွှာ ကျေးရွာအုပ်စု ကျေးရွာ နေရပ် ရွာ

စက်ဝန်းအားအမှတ်ဖြစ်ပါ စက်ဝန်း(၀) စက်ဝန်း(၂) စက်ဝန်း(၃) စက်ဝန်း(၄) စက်ဝန်း(၅)

စီမံကိန်းအမျိုးအစား	နေ့စွဲ		အရည်အတွင်းအချက်အလက်			
	စတင်သည့် နေ့စွဲ	ပြီးဆုံးသည့်နေ့စွဲ	အမျိုးအစား အရေအတွက်	အမျိုးအစား အရေအတွက်	အိမ်ထောင်စု အရေအတွက်	လူမှုစီမံကိန်းအရေအတွက်
၁။ ကျေးရွာစီမံကိန်း မိမိတို့၏အစည်းအဝေး	၂၀၁၉.၀၉.၂၅	၂၀၁၉.၀၉.၂၅	၁၆	၄၁	၅၇	၂၅၇ မြို့မောင်မောင်ထွန်း
၂။ ကျေးရွာစီမံကိန်း မိမိတို့၏အစည်းအဝေး	၂၀၁၉.၀၉.၂၅	၂၀၁၉.၀၉.၂၅	၁၇	၆၀	၇၃	၂၅၇ မြို့မောင်မောင်ထွန်း

၁၁။ ကျေးရွာဖွံ့ဖြိုးရေးဦးစီးဌာန (ပုံစံ-၃)

ပုံစံ - ၀ - ၃ ကျေးရွာဖွံ့ဖြိုးရေး ဦးစီးဌာန (Form PC 3)

လမ်းညွှန်ချက်၊ အဆင့်(၃) ကျေးရွာဖွံ့ဖြိုးရေးအစီအစဉ်အပေး ပြီးဆုံးသောအခါ ကျေးရွာစီမံကိန်း အထောက်အကူပြု
ကော်မတီသည် လူထုစည်းရုံးရေးမှူးအကူအညီဖြင့် ဤပုံစံကိုဖြည့်စုံအောင် ဖြည့်သွင်းရမည်။

လူထုစည်းရုံးရေးမှူး/ဝန်ထမ်း အမည် **ဒိုး မင်း မင်း နိုင်**

နေ့စွဲ **13.3.2017** ဝက်ဝန်းအား အမှတ်ခြစ်ပါ (✓) ဝက်ဝန်း(၁)
 ဝက်ဝန်း(၂) ဝက်ဝန်း(၃) ဝက်ဝန်း(၄)

ပြည်နယ်/တိုင်း **ဧရာဝတီ** ပြို့နယ် **ပုသိမ်** ကျေးရွာအုပ်စု **ကျောက်ကျောင်း** ကျေးရွာ **ရွာ ၁၁**

က။ အခက်အခဲအတားအဆီးများအားဆွေးနွေးခြင်း - ယခုလက်ရှိအခြေအနေတွင် ဤကျေးရွာဖွံ့ဖြိုးတိုးတက်ရေးအတွက် အဓိက အခက်အခဲအတားအဆီးများသည် မည်သည့်များဖြစ်ပါသနည်း။ (အမျိုးသား/သမီး အနည်းဆုံးအခက်အခဲ ၅ ခုစီဖော်ပြပါ)

အမျိုးသား အဖွဲ့မှ တင်ပြသောအခက်အခဲအတားအဆီးများ	အမျိုးသမီး အဖွဲ့မှတင်ပြသောအခက်အခဲအတားအဆီးများ
၁။ လမ်း မကောင်း၊ ရေ အခက်ခဲများ ရှိ	၁။ မြေသားလမ်း၊ ဖြစ်သည့် အခက်ခဲများ ရှိ
၂။ ကျွန်း ကျေး မြေ ချိန်	၂။ လမ်း ကျောင်း / သင်တန်း / နေရာ ချိန်
၃။ သွား လာရေး ခက်ခဲ	၃။ ရေရင်း ရေ၊ သမား၊ နေရာ၊ သင်တန်း၊ နေရာ
၄။ ကျေး မြေ ချိန်	၄။ ရေရင်း ရေ၊ သမား၊ နေရာ၊ သင်တန်း၊ နေရာ
၅။ ပျံ့နှံ့ရေး မြေ ချိန်	၅။ ကျောင်း ကျောင်း၊ နေရာ၊ သင်တန်း၊ နေရာ
၆။ ပျံ့နှံ့ရေး မြေ ချိန်	၆။ လမ်း၊ ဖြစ်သည့် လမ်း မကောင်း၊ ရေ ချိန်

ခ။ မျှော်မှန်းခြင်း - နောင်လာမည့် (၅) နှစ် အတွက် ကျေးရွာဖွံ့ဖြိုးရေး မျှော်မှန်းလျာထားချက်များအား တင်ပြပါ။

အမျိုးသားအဖွဲ့မှ တင်ပြသောမျှော်မှန်းချက်များ	အမျိုးသမီးအဖွဲ့မှ တင်ပြသောမျှော်မှန်းချက်များ
၁။ ကျွန်း ကျေး မြေ ချိန်	၁။ ကျွန်း ကျေး မြေ ချိန်
၂။ လမ်း မကောင်း၊ ရေ ချိန်	၂။ ကျွန်း ကျေး မြေ ချိန်
၃။ သွား လာရေး ခက်ခဲ	၃။ ကျွန်း ကျေး မြေ ချိန်
၄။ ကျေး မြေ ချိန်	၄။ ကျွန်း ကျေး မြေ ချိန်
၅။ ပျံ့နှံ့ရေး မြေ ချိန်	၅။ ကျွန်း ကျေး မြေ ချိန်
၆။ ပျံ့နှံ့ရေး မြေ ချိန်	၆။ ကျွန်း ကျေး မြေ ချိန်

ဂ။ လူထုစီမံကိန်း၏ လာမည့် (၄) နှစ်အတွက် အကျိုးဝင်သော ဦးစီးဌာန ဖွံ့ဖြိုးတိုးတက်မှု လုပ်ငန်း အစီအစဉ်များအားဖော်ပြပါ။

အဆင့်	ကျေးရွာအတွက် ဦးစီးဌာန ဖွံ့ဖြိုးတိုးတက်မှု လုပ်ငန်းစဉ်များ	အဆိုပြုသူ (အမျိုးသားများ/ အမျိုးသမီးများ/ အမျိုးသား+ အမျိုးသမီး)	ခန့်မှန်းကုန်ကျ စရိတ်	အကျိုးခံစားခွင့်ရှိသူ ခန့်မှန်းခြေ အရေအတွက်
၁။	ကျေး ရွာလမ်း လမ်း (ကျွန်းကျ)	ကျွန်းကျ	ကျွန်းကျ	ကျွန်းကျ
၂။	ကျေး ရွာလမ်းလမ်း (ကျွန်းကျ)	ကျွန်းကျ	ကျွန်းကျ	ကျွန်းကျ
၃။				
၄။				
၅။				
၆။				

ဃ။ လူထုစီမံကိန်း၏ လာမည့်(၄)နှစ်အတွက် အကျိုးမဝင်သော ဦးစားပေး ဖွံ့ဖြိုးတိုးတက်မှု လုပ်ငန်း အစီအစဉ်များအားဖော်ပြပါ။

အဆင့်	ကျေးရွာအတွက် ဦးစားပေး ဖွံ့ဖြိုး တိုးတက်မှု လုပ်ငန်းစဉ်များ	အဆိုပြုသူ (အမျိုးသားများ/ အမျိုးသမီးများ/အမျိုးသား+ အမျိုးသမီး)	အခန်းကဏ္ဍ
၁			
၂			
၃			
၄			
၅			
၆			
၇			
၈			

ခေါင်းဆောင်၊ ကျေးရွာစီမံကိန်းအထောက်အကူပြုကော်မတီမှ အတည်ပြုသည်။

အမည် ----- ဦးမြင့်နိုင် ----- လက်မှတ် -----  ----- နေ့စွဲ ၁၆. ၃. ၂၀၁၇

ပုံစံ - ၈ - ၃ ကျေးရွာဖွံ့ဖြိုးရေး ဦးစားပေးအစီအစဉ် (Form PC 3)

ကျေးရွာအုပ်စုအမည်: ရွှေတောင်ရွာ
 ပြည်ထောင်စုအမည်: ဦးစွာ
 ၂၇. ၁၁. ၂၀၁၇
 စက်ဝန်းအား အမှတ်ဖြစ်ပါ (✓) ။ စက်ဝန်း(၁)
 ။ စက်ဝန်း(၂) ။ စက်ဝန်း(၃) ။ စက်ဝန်း(၄)
 ကျေးရွာအုပ်စု လှိုင်ရွာ၊ ကျေးရွာ ရွာ

၁။ အစက်အစိအတာအစီးများအားဆွေးနွေးခြင်း - ယခုလက်ရှိအခြေအနေတွင် ဤကျေးရွာဖွံ့ဖြိုးတိုးတက်ရေးအတွက် အစီအစဉ်အစီအစာအစီအစဉ်များသည် မည်သည့်အခြေအနေတွင် ဖြစ်ပါသနည်း။ (အမျိုးသား/သမီး အနည်းဆုံးအစက်အစိ ၅ ခုစီဖော်ပြပါ)

အမျိုးသား အဖွဲ့မှ တင်ပြသော အစက်အစိအစာအစီအစဉ်များ	အမျိုးသမီး အဖွဲ့မှ တင်ပြသော အစက်အစိအစာအစီအစဉ်များ
၁။ လမ်းဆက်သွယ်ရေး စက်ကန်ခြင်း	၁။ လမ်းဖျားစက်ကန်ခြင်း
၂။ ရွာတွင်းလမ်းဖွဲ့စည်းရေး စက်ကန်ခြင်း	၂။ ရွာတွင်းလမ်းဖောက်ခြင်း
၃။ ကျွေးမွေးရေး/သစ်ပင်စိုက်ပျိုးရေး စက်ကန်ခြင်း	၃။ ကျွေးမွေးရေး/သစ်ပင်စိုက်ပျိုးရေး စက်ကန်ခြင်း
၄။ ရေသောက်ရေး စက်ကန်ခြင်း	၄။ ရေသောက်ရေး စက်ကန်ခြင်း
၅။ ရွာထဲတွင် လူမှုစာရင်းစာရင်းစနစ် စက်ကန်ခြင်း	၅။ ရွာထဲတွင် လူမှုစာရင်းစာရင်းစနစ် စက်ကန်ခြင်း
၆။	၆။

၂။ မျှော်မှန်းခြင်း - နောင်လာမည့် (၅) နှစ်အတွင်း ကျေးရွာဖွံ့ဖြိုးရေး မျှော်မှန်းလျာထားချက်များအား တင်ပြပါ။

အမျိုးသားအဖွဲ့မှ တင်ပြသော မျှော်မှန်းချက်များ	အမျိုးသမီးအဖွဲ့မှ တင်ပြသော မျှော်မှန်းချက်များ
၁။ လမ်းဆက်သွယ်ရေး စက်ကန်ခြင်း	၁။ လမ်းဆက်သွယ်ရေး စက်ကန်ခြင်း
၂။ ရွာတွင်းလမ်းဖွဲ့စည်းရေး စက်ကန်ခြင်း	၂။ ရွာတွင်းလမ်းဖောက်ခြင်း
၃။ ကျွေးမွေးရေး/သစ်ပင်စိုက်ပျိုးရေး စက်ကန်ခြင်း	၃။ ကျွေးမွေးရေး/သစ်ပင်စိုက်ပျိုးရေး စက်ကန်ခြင်း
၄။ ရေသောက်ရေး စက်ကန်ခြင်း	၄။ ရေသောက်ရေး စက်ကန်ခြင်း
၅။ ရွာထဲတွင် လူမှုစာရင်းစာရင်းစနစ် စက်ကန်ခြင်း	၅။ ရွာထဲတွင် လူမှုစာရင်းစာရင်းစနစ် စက်ကန်ခြင်း
၆။	၆။

၃။ လူထုစိတ်ဝင်စားမှု လာမည့် (၄) နှစ်အတွက် အကျိုးဝင်သော ဦးစားပေး ဖွံ့ဖြိုးတိုးတက်မှု လုပ်ငန်း အစီအစဉ်များအားဖော်ပြပါ။

အဆင့်	ကျေးရွာအတွက် ဦးစားပေး ဖွံ့ဖြိုးတိုးတက်မှု လုပ်ငန်းစဉ်များ	အဆိုပြုသူ (အမျိုးသားများ/ အမျိုးသမီးများ/ အမျိုးသား+ အမျိုးသမီး)	ခန့်မှန်းကျခံနိုင်စွမ်း	အကျိုးခံစားခွင့်ရှိသူ ခန့်မှန်းခြေ အရေအတွက်
၁။	ရွာတွင်းလမ်းဖောက်ခြင်း	(a + b)	၁၀၅	၈၇၈
၂။	ရွာထဲတွင် လမ်းဖောက်ခြင်း	(a + b)		၈၇၈
၃။	ကျွေးမွေးရေး/သစ်ပင်စိုက်ပျိုးရေး	(c)		၈၇၈
၄။	ကျွေးမွေးရေး/သစ်ပင်စိုက်ပျိုးရေး	(b)		၈၇၈
၅။				
၆။				

ပုံစံ - ၈-၃ ကျေးရွာခွဲ ငြိမ်းရေး ဦးစားပေးအစီအစဉ် (Form PC 3)

လမ်းညွှန်မှတ်အဆင့်(၃)ကျေးရွာခွဲမှန်းချက်အစည်းအဝေးပြီးဆုံးသောအခါ ကျေးရွာစီမံကိန်း အထောက်အကူပြု ဝန်ထောက်အဖွဲ့သည် လူထုစည်းရုံးရေးပျံ့နှံ့မှုအကူအညီဖြင့် ဤပုံစံကိုပြည့်စုံအောင် ဖြည့်သွင်းရမည်။	
လူထုစည်းရုံးရေးပျံ့နှံ့မှု/ဝန်ထမ်း အမည် - ဒွါးစင်စင်စွာ	
နေ့စွဲ - ၂၇.၁၁.၂၀၁၉	ဝက်ဝန်းအား အမှတ်ဖြစ်ပါ (✓) <input type="checkbox"/> ဝက်ဝန်း(၁) <input type="checkbox"/> ဝက်ဝန်း(၂) <input type="checkbox"/> ဝက်ဝန်း(၃) <input type="checkbox"/> ဝက်ဝန်း(၄)
ပြည်နယ်/တိုင်း ဧရာဝတီ	ဦးနယ် လှိုင်
ကျေးရွာအုပ်စု ကျေးရွာအုပ်စု	ကျေးရွာ ကျေးရွာ

က။ အဝက်အစဲအတားအဆီးများအားဆွေးနွေးခြင်း - ယခုလက်ရှိအခြေအနေတွင်ဤကျေးရွာခွဲ ငြိမ်းတိုးတက်ရေးအတွက် အဓိကအဝက်အစဲအတားအဆီးများသည် မည်သည့်များဖြစ်ပါသနည်း။ (အမျိုးသား/သမီး အနည်းဆုံးအဝက်အစဲ ၅ ခုစီဖော်ပြပါ)

အုပ်စုခွဲ ဆွေးနွေးမှုများမှ တင်ပြသော အဝက်အစဲအတားအဆီးများ	
ဧရာဝတီမြစ်နားမှာ မြစ်ကမ်းအောက်တွင် အစားအသောက် ဖြစ်	<input type="checkbox"/> ကျား <input type="checkbox"/> မ ကျား + မ
ကျေးရွာခွဲအောက်တွင် အစားအသောက် ဖြစ်	<input type="checkbox"/> ကျား <input type="checkbox"/> မ ကျား + မ
ကျေးရွာခွဲအောက်တွင် အစားအသောက် ဖြစ်	<input type="checkbox"/> ကျား <input type="checkbox"/> မ ကျား + မ
အစားအသောက် ဖြစ်	<input type="checkbox"/> ကျား <input type="checkbox"/> မ ကျား + မ
ကျေးရွာခွဲအောက်တွင် အစားအသောက် ဖြစ်	<input type="checkbox"/> ကျား <input type="checkbox"/> မ <input type="checkbox"/> ကျား + မ

ကျေးရွာခွဲအောက်တွင် အစားအသောက် ဖြစ် ကျား မ ကျား + မ
 မှတ် စွဲ ငြိမ်းရေး ဝန်ထောက် ဖြစ်
 ဝ။ မှတ်ပုံစံခြင်း- နောင်လာမည့် (၅) နှစ် အတွင်း ကျေးရွာခွဲ ငြိမ်းရေး မှတ်ပုံစံလျာထားချက်များအား တင်ပြပါ။

အုပ်စုခွဲ ဆွေးနွေးမှုများမှ တင်ပြသော အဝက်အစဲအတားအဆီးများ	
အစားအသောက် ဖြစ်	<input type="checkbox"/> ကျား <input type="checkbox"/> မ ကျား + မ
ကျေးရွာခွဲအောက်တွင် အစားအသောက် ဖြစ်	<input type="checkbox"/> ကျား <input type="checkbox"/> မ ကျား + မ
ကျေးရွာခွဲအောက်တွင် အစားအသောက် ဖြစ်	<input type="checkbox"/> ကျား <input type="checkbox"/> မ ကျား + မ
ကျေးရွာခွဲအောက်တွင် အစားအသောက် ဖြစ်	<input type="checkbox"/> ကျား <input type="checkbox"/> မ ကျား + မ

ကျေးရွာခွဲအောက်တွင် အစားအသောက် ဖြစ် ကျား မ ကျား + မ
 မှတ် စွဲ ငြိမ်းရေး ဝန်ထောက် ဖြစ်

ပုံစံ - ၀ - ၄ ကျေးရွာအုပ်စုစီမံကိန်းလုပ်ငန်းခွဲခြားချက်ပြင်ပုံစံ (Form PC 4)

လမ်းညွှန်ချက်၊ စီမံကိန်းလုပ်ငန်းခွဲခြားချက်အတည်အကျပြုစုရာတွင် ကျေးရွာအုပ်စု CF/TF တို့၏ အကူအညီရယူ၍ ကျေးရွာစီထောက်ကော်မတီမှ လက်မှတ်ရေးထိုးပြီး အဆိုပါပုံစံအား ပြည့်စုံအောင်ပြည့်စုံစစ်ဆေးရမည်။ ဤပုံစံအား ပြည့်စုံစစ်ဆေးပြီးနောက် ကျေးရွာအုပ်စုမှ ပြန်လည်ရရှိရမည့် ပုံစံကို ထောက်ရောင်းချက်တွင် TPIIC သို့ ပေးပို့ရန်အတွက် နောက်ဆက်တွဲအဖြစ် တားမြစ်ရမည်။ CF မှ ကျေးရွာစီမံကိန်းစီမံကိန်းလုပ်ငန်းခွဲခြားချက် အချက်အလက်များကို MIS သို့ ထည့်သွင်းရမည်။ (ယခုစီမံကိန်းလုပ်ငန်းခွဲ ဖလှယ်ကိုင်ဆောင်သူ ကျေးရွာများ ပါဝင်ပါ။)

ကျေးရွာစီမံကိန်းလုပ်ငန်းခွဲခြားချက်အတည် အကျပြုစုရန် ပြင်ဆင်ရမည့် အချက်အလက်များကို အောက်ဖော်ပြပါ ဇယားတွင် ဖြည့်စွက်ရမည်။

နေ့စွဲ - 16.3.2017

ပြည်နယ်/တိုင်း - ၉၇၀၀၃ မြန်မာပြည် ငယ်တောင်

ကျေးရွာအုပ်စု - ကျေးရွာအုပ်စု ကုသောင်ချောင်း

ကျေးရွာအုပ်စု	ဆောင်ရွက်မည့် လုပ်ငန်းများ	အတိုင်းအတာ	ခန့်မှန်း တိုက်ရိုက် အကျိုးခံစားခွင့် ရှိသူများ	အဆိုပြုတင်ပြသူ	ခန့်မှန်းတန်ဖိုး				
					စီမံကိန်းမှ ထည့်သွင်းမှု	ကျေးရွာမှ ထည့်သွင်းမှု	အခြားထည့်သွင်းမှု (ခေါ်ပြုပါ)	စုစုပေါင်း	
ကုသောင်ချောင်း (ခ) ၁	ကျွန်ုပ်တို့ ကမ်းလမ်း အလှူငွေ - ၉၀၀၀ အခြား - ၆၀၀၀	အလှူငွေ - ၉၀၀၀ အခြား - ၆၀၀၀	၁၀၀၆ ဦး	ပုဂ္ဂလိက ပုဂ္ဂလိက ပုဂ္ဂလိက	၇၇-၅၀၅၀ ၇၈၀၀၀				၇၈၀၀၀၀
ကုသောင်ချောင်း (က) ၁	ကျွန်ုပ်တို့ ကမ်းလမ်း အလှူငွေ - ၂၀၀၀ အခြား - ၆၀၀၀	အလှူငွေ - ၂၀၀၀ အခြား - ၆၀၀၀	၃၅၈ ဦး	ပုဂ္ဂလိက ပုဂ္ဂလိက ပုဂ္ဂလိက	၈၆-၅၀၅၀ ၈၆၀၀၀				၈၆၅၀၀၀
ကျွန်းတန်း ၁	ကျွန်ုပ်တို့ ကမ်းလမ်း အလှူငွေ - ၇၄၀ အခြား - ၆၀၀	အလှူငွေ - ၇၄၀ အခြား - ၆၀၀	၁၈၁ ဦး	ပုဂ္ဂလိက ပုဂ္ဂလိက ပုဂ္ဂလိက	၁၈၀-၅၀၅၀ ၁၇၉၀၀၀				၁၈၀၀၀၀၀
သံကျွန်း ၁	ကျွန်ုပ်တို့ ကမ်းလမ်း အလှူငွေ - ၇၄၀ အခြား - ၆၀၀	အလှူငွေ - ၇၄၀ အခြား - ၆၀၀	၆၄၃ ဦး	ပုဂ္ဂလိက ပုဂ္ဂလိက ပုဂ္ဂလိက	၅၁-၅၀၅၀ ၅၁၀၀၀				၅၁၀၀၀၀၀
မဲလယ်ကျွန်း ၁	ကျွန်ုပ်တို့ ကမ်းလမ်း အလှူငွေ - ၆၀၀ အခြား - ၆၀၀	အလှူငွေ - ၆၀၀ အခြား - ၆၀၀	၃၅၃ ဦး	ပုဂ္ဂလိက ပုဂ္ဂလိက ပုဂ္ဂလိက	၅၂-၅၀၅၀ ၅၂၀၀၀				၅၂၀၀၀၀၀

ကျေးရွာအုပ်စု စီမံကိန်းစီမံကိန်းစုစာရင်းအုပ်စုမှ ဦးစီးဌာနအဖွဲ့

ဦးစီးဌာနအဖွဲ့

စီမံကိန်းအဖွဲ့

ရက်စွဲ 16.3.2017



ပုံစံ - ၀ - ၄ ကျေးရွာအုပ်စုစီမံကိန်းလုပ်ငန်းခွဲရွေးချယ်ခြင်းပုံစံ (Form PC 4)

လက်ထောက်များ၏ စီမံကိန်းလုပ်ငန်းခွဲရွေးချယ်မှုအစည်းအဝေးပြီးနောက်တွင် ကျေးရွာအုပ်စုမှ CF/TF တို့၏ အကျဉ်းချုပ်အရ ဌာနခွဲရွေးချယ်ထားသည့် လက်မှတ်ရေးထိုးပြီး အဆိုပါပုံစံအား ပြည်နယ်အောင်မြင်သွင်းရမည်။ ဤပုံစံအား ပြည်နယ်အောင်မြင်သွင်းပြီးပါက ကျေးရွာအုပ်စုမှ ရွေးချယ်ထားသည့် စီမံကိန်းလုပ်ငန်းခွဲအတွက် နောက်ဆက်တွဲအဖြစ် ထားရှိရမည်။ CF မှ ကျေးရွာအုပ်စုရွေးချယ်စီမံကိန်းလုပ်ငန်းခွဲဆိုရာ အချက်အလက်များကို MIS တို့ထည့်သွင်းရမည်။ (ယခုနုကိန်းစီမံကိန်းလုပ်ငန်းခွဲ မလုပ်ကိုင်သော ကျေးရွာများ မပါဝင်ပါ။)

ကျေးရွာစည်းရုံးရေးမှူး/ဝန်ထမ်းအမည် ခေါ်ခေါင်းစဉ် (အထွေထွေ): ရုံး: နေရာ: (မူရင်းဇယား) ဝက်ကန်းအားအမှတ်ဖြစ်ပေးပါ။ (၇) စက်ဝန်း(၁) စက်ဝန်း(၂) စက်ဝန်း(၃) စက်ဝန်း(၄) စက်ဝန်း(၅) စက်ဝန်း(၆) စက်ဝန်း(၇)

နေ့စွဲ: ၁၆. ၃. ၂၀၁၇ ပြည်နယ်/တိုင်း: ဧရာဝတီ မြို့နယ် ငယ်တော ကျေးရွာအုပ်စု ကုသုခရွာကျေးရွာ

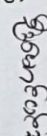
ကျေးရွာအမည်	ဆောင်ရွက်မည့် လုပ်ငန်းများ	အတိုင်းအတာ	ခန့်မှန်း တိုက်ရိုက် အကျိုးခံစားခွင့် ရှိသူများ	အဆိုပြုထင်ပြုသူ	ခန့်မှန်းကုန်ကျစရိတ်				စုစုပေါင်း
					စီမံကိန်းမှ ထည့်ဝင်မှု	ကျေးရွာမှ ထည့်ဝင်မှု	အခြားထည့်ဝင်မှု (ဖော်ပြပါ)	အမည်/အဖွဲ့	
မြောက်လှင်း	ရွက်ထွက်စီးပွား ခင်းခြင်း	၇၅၆ - ၆"	၅၀၀ - ၂၀၅	၅၀၀	၂၀၀	၅၀၀		၅၀၀	၅၀၀
မဟာသဘင်	ရွက်ထွက်စီးပွား ခင်းခြင်း	၅၀၀ - ၆"	၅၀၀ - ၅၀၀	၅၀၀	၅၀၀	၅၀၀		၅၀၀	၅၀၀

ရက်စွဲ: ကျေးရွာအုပ်စု စီ/ထောက်ကော်မတီ ဥက္ကဋ္ဌအမည်  လက်မှတ်  ရက်စွဲ ၁၆. ၃. ၂၀၁၇

ပုံစံ - ၀ - ၄ ကျေးရွာအုပ်စုစီမံကိန်းလုပ်ငန်းခွဲရွေးချယ်ခြင်းပုံစံ (Form PC 4)

လက်ညွှန်မှတ် စီမံကိန်းလုပ်ငန်းခွဲရွေးချယ်မှုအစည်းအဝေးကြီးမှတ်တမ်းတွင် ကျေးရွာအုပ်စု CF/TF တို့၏ အကူအညီရယူ၍ ကျေးရွာစီမံကိန်းကော်မတီမှ လက်မှတ်ရေထုတ်ပြီး အဆိုပါပုံစံအား ပြည်နယ်အောင်မြင်သွင်းရမည်။ ဤပုံစံအား ပြည်နယ်အောင်မြင်သွင်းပြီးပါက ကျေးရွာအုပ်စုရှိ မြို့တိုက်တက်ရောက်ရာတွင် TPIC သို့ ပေးပို့ရန်အတွက် နောက်ဆက်တွဲအဖြစ် ထားရှိရမည်။ CF မှ ကျေးရွာတစ်ရွာချင်းစီ၏ စီမံကိန်းလုပ်ငန်းခွဲဆိုင်ရာ အချက်အလက်များကို MIS သို့ ထည့်သွင်းရမည်။ (ယခုမှစီမံကိန်းလုပ်ငန်းခွဲ ဖလှယ်နိုင်သော ကျေးရွာများ မပါဝင်ပါ။)

ရွေးချယ်ထားသော အစည်းအဝေး

နေ့စွဲ	၉. ၁၁. ၂၀၁၆	စက်တင်ဘာလအစည်းအဝေး (V) စက်တင်ဘာလ (၁) စက်တင်ဘာလ (၂) စက်တင်ဘာလ (၃) စက်တင်ဘာလ (၄)
ပြည်နယ်/တိုင်း/မြို့နယ်	ဗဟို	ကျေးရွာအုပ်စု
	မူဝါဒ	ကျေးရွာအုပ်စု

ကျေးရွာအုပ်စု	စောင့်ရှောက်မည့် လုပ်ငန်းများ	အတိုင်အတာ	ခန့်မှန်း တိုက်ရိုက် အတိုးပေးစားခွင့် ရှိသူများ	အဆိုပြုထားသည့်	ခန့်မှန်းကုန်ကျစရိတ်			စုစုပေါင်း
					စီမံကိန်းမှ ထည့်သွင်း	ကျေးရွာမှ ထည့်သွင်း	အခြားထည့်သွင်းမှု (ခေါ်မြဲပါ)	
ရွာ ၁၁၆	ချိတ်ဆက် ကွန်ကရစ် လမ်းခင်းခြင်း	၇၀၀' x ၁၂' x ၆' ၇၂၀ x ၁၂ x ၆'	၅၇၁ ၅၆၁	၀ ကျား ၀ ဝ ၂ ကျား + ၀	၁၄၀၀၀၀	၀	၀	၁၄၀၀၀၀
ကျေးရွာအုပ်စု	ချိတ်ဆက် ကွန်ကရစ် လမ်းခင်းခြင်း	၇၂၀' x ၁၂' x ၆' ၇၀၀' x ၁၂ x ၆'	၆၆၀	၀ ကျား ၀ ဝ ၂ ကျား + ၀	၁၄၀၀၀၀	၀	၀	၁၄၀၀၀၀

ကျေးလက်ဒေသဖွံ့ဖြိုးတိုးတက်ရေး ဦးစီးဌာန
 လူထုဖော်ပြု စီမံကိန်း
 အစည်းအဝေး

နေ့ရက် ။
 အချိန် ။
 နေရာ ။
 တက်ရောက်သူဦးရေ ။
 အကြောင်းအရာ ။
 ဝတ်စားအင်္ကျီ အစည်းအဝေး။

လူထု ဖော်ပြု စီမံကိန်း (ဧကလူထုစီမံကိန်း) ဝတ်စားအင်္ကျီ အစည်းအဝေးကို
 အစည်းအဝေး အစီအစဉ် (၅) ကျက်ဖွဲ့ ဖွဲ့စည်းပေးသည်။

အစီအစဉ် (၁) အကျဉ်းချုပ် အကျဉ်းချုပ် အကျဉ်းချုပ် အကျဉ်းချုပ် အကျဉ်းချုပ် အကျဉ်းချုပ်
 အကျဉ်းချုပ် အကျဉ်းချုပ် အကျဉ်းချုပ် အကျဉ်းချုပ် အကျဉ်းချုပ် အကျဉ်းချုပ်

အစီအစဉ် (၂) အကျဉ်းချုပ် အကျဉ်းချုပ် အကျဉ်းချုပ် အကျဉ်းချုပ် အကျဉ်းချုပ် အကျဉ်းချုပ်
 အကျဉ်းချုပ် အကျဉ်းချုပ် အကျဉ်းချုပ် အကျဉ်းချုပ် အကျဉ်းချုပ် အကျဉ်းချုပ်

အစီအစဉ် (၃) အကျဉ်းချုပ် အကျဉ်းချုပ် အကျဉ်းချုပ် အကျဉ်းချုပ် အကျဉ်းချုပ် အကျဉ်းချုပ်
 အကျဉ်းချုပ် အကျဉ်းချုပ် အကျဉ်းချုပ် အကျဉ်းချုပ် အကျဉ်းချုပ် အကျဉ်းချုပ်

အစီအစဉ် (၄) အကျဉ်းချုပ် အကျဉ်းချုပ် အကျဉ်းချုပ် အကျဉ်းချုပ် အကျဉ်းချုပ် အကျဉ်းချုပ်
 အကျဉ်းချုပ် အကျဉ်းချုပ် အကျဉ်းချုပ် အကျဉ်းချုပ် အကျဉ်းချုပ် အကျဉ်းချုပ်

အောက်ဖော်ပြပါ အစီအစဉ်အကျဉ်းချုပ် အကျဉ်းချုပ် အကျဉ်းချုပ် အကျဉ်းချုပ် အကျဉ်းချုပ် အကျဉ်းချုပ်
 အကျဉ်းချုပ် အကျဉ်းချုပ် အကျဉ်းချုပ် အကျဉ်းချုပ် အကျဉ်းချုပ် အကျဉ်းချုပ်
 အကျဉ်းချုပ် အကျဉ်းချုပ် အကျဉ်းချုပ် အကျဉ်းချုပ် အကျဉ်းချုပ် အကျဉ်းချုပ်
 အကျဉ်းချုပ် အကျဉ်းချုပ် အကျဉ်းချုပ် အကျဉ်းချုပ် အကျဉ်းချုပ် အကျဉ်းချုပ်

ဦးစွာဦး
 ပြင်ဆင်ရေး

၁၄။ ကဏ္ဍအလိုက်ဖွံ့ဖြိုးရေးဦးစားပေးလုပ်ငန်းများ

နောက်ဆက်တွဲ(၄) ခြားနားသောအပိုင်းများအတွက် ဦးစားပေးဖွံ့ဖြိုးရေးလုပ်ငန်းစဉ် အနှစ်ချုပ်

မူရင်းသည်အား VPSC တွင်ထားရှိရပါမည်။အခြားဌာနများနှင့် ညှိနှိုင်းရန်အတွက် ပိတ္တူအား TPIC သို့ပို့ရပါမည်။MIS data အနေဖြင့် သွင်းရန် မလိုအပ်ပါ။

	အဆင့်	လုပ်ငန်း	မည်သူဦးစားပေးလိမ့်	ကျေးဇူးပြုတာဝန်ခံသူ (သို့) အုပ်စု	ပြင်ပမှမည်သူ ထောက်ပံ့ မလိမ့်
အခြေခံအောက်အဖွဲ့	၁	ပျော်တော်ကြီးကြွယ်ပွဲ	<input checked="" type="checkbox"/> မ <input type="checkbox"/> ကျား	VPSC	ဓမ္မာနုဇာတ
	၂	ဒီပဲခေါင်မြို့မရှိ ဝတ်စုံ	<input checked="" type="checkbox"/> မ <input type="checkbox"/> ကျား	VPSC	"
	၃	ခရိုင်အဖွဲ့အစည်း	<input checked="" type="checkbox"/> မ <input type="checkbox"/> ကျား	VPSC	"
	၄	ဆက်တမ်းပေးပို့ရန်	<input checked="" type="checkbox"/> မ <input type="checkbox"/> ကျား	VPSC	"
	၅		<input type="checkbox"/> မ <input type="checkbox"/> ကျား		
အထောက်အပံ့အကူပေးအဖွဲ့	၁	လယ်သမား၊ မြေပိုင်ဆိုင်မှု	<input type="checkbox"/> မ <input checked="" type="checkbox"/> ကျား	VPSC	ဓမ္မာနုဇာတ
	၂	ရွာကျေးရွာအုပ်စု	<input checked="" type="checkbox"/> မ <input type="checkbox"/> ကျား	VPSC	"
	၃		<input type="checkbox"/> မ <input type="checkbox"/> ကျား		
	၄		<input type="checkbox"/> မ <input type="checkbox"/> ကျား		
	၅		<input type="checkbox"/> မ <input type="checkbox"/> ကျား		
ကျန်းမာရေးနှင့် အာဟာရ	၁		<input type="checkbox"/> မ <input type="checkbox"/> ကျား		
	၂		<input type="checkbox"/> မ <input type="checkbox"/> ကျား		
	၃		<input type="checkbox"/> မ <input type="checkbox"/> ကျား		
	၄		<input type="checkbox"/> မ <input type="checkbox"/> ကျား		
	၅		<input type="checkbox"/> မ <input type="checkbox"/> ကျား		
ပညာရေး	၁		<input type="checkbox"/> မ <input type="checkbox"/> ကျား		
	၂		<input type="checkbox"/> မ <input type="checkbox"/> ကျား		
	၃		<input type="checkbox"/> မ <input type="checkbox"/> ကျား		

၁၅။

VDP အရည်အသွေးထိန်းချုပ်မှု

ထိန်းချုပ်သူ-

ရက်စွဲ-

ရွာ-

VDP ရက်စွဲ

မြို့နယ်

ကျေးရွာအုပ်စု

VDP စာရွက်စာတမ်းပြီးဆုံးမှုကိုစစ်ဆေးပါ။ (OM အရ)

- မျက်နှာဖုံး (အဖုံး)
- မာတိကာ
- ကျေးရွာအခြေခံ (data)
- PSA အကျဉ်းချုပ်နှင့် PRA လုပ်ငန်းစဉ်
- အမျိုးသားအမျိုးသမီးအဖွဲ့များ၏အခက်အခဲများ
- ကျေးရွာမျှော်မှန်းချက် (ဆွေးနွေးချက်ရလဒ်)
- အမျိုးသားအမျိုးသမီးအဖွဲ့များသဘောတူထားသည့် (၄) နှစ်အတွက်ဦးစားပေးလုပ်ငန်းများစာရင်း (အခြေခံအဆောက်အဦး၊ အသက်မွေးမှုပညာရေး၊ လူမှုရေးထိန်းသိမ်းမှု၊)

နောက်ဆက်တွဲများ

- လူမှုရေးအကဲဖြတ်မှုစာရွက်စာတမ်း၊ ဓါတ်ပုံနှင့် PRA လုပ်ငန်းစဉ်၊ မြေပုံများပါရမည်။ စည်းစိမ်ပိုင်ဆိုင်မှုအဆင့်၊ Venn ပုံ.....
- ကျေးရွာစီမံကိန်းရေးဆွဲရေးအစည်းအဝေးမှတ်တမ်းမိတ္တူ
- ကျေးရွာ၏အချက်အလက် (PC 1 ပုံစံ)
- ကျေးရွာမျှော်မှန်းချက်

(၂) လူမှုရေးအကဲဖြတ်မှုအရည်အသွေးနှင့် (VDP စစ်ဆေးပါ)

- VDP တွင်ပါဝင်သောဦးရေ (အမျိုးသားအမျိုးသမီး)
- လူမှုရေးအကဲဖြတ်မှုအရည်အသွေးနှင့် VDP အတွက်ရက်ပေါင်း
- PRA အသုံးပြုမှုအရည်အတွက်
- ပါဝင်သောဦးရေနှင့်လုပ်ငန်းများမှတ်တမ်းတင်ခြင်း (အစည်းအဝေးမှတ်တမ်း၊ ဓါတ်ပုံ၊ တိုင်းရင်းသားအနည်းစုနှင့်ထိခိုက်လွယ်သောအဖွဲ့များ၊)
 - အလွန်ကောင်
 - ကောင်း
 - ညံ့
- လုပ်ငန်းများမှတ်တမ်းတင်ခြင်းနှင့်အမျိုးသမီးအဖွဲ့အစည်း၏ရလဒ်အားခွဲခြားပေးထားသလား၊
 - ရှိ
 - မရှိ
- စီမံကိန်းအရေအတွက် (အမျိုးသား၊ အမျိုးသမီးရွေးချယ်မှုအရေအတွက်)

PRA နှင့်သက်ဆိုင်သောအခြားစီမံကိန်းအရေအတွက် (အမျိုးသားအမျိုးသမီးရွေးချယ်မှုအရေအတွက်)