

ပြည်ထောင်စုသမ္မတမြန်မာနိုင်ငံတော်အစိုးရ
စိုက်ပျိုးရေး၊ မွေးမြူရေးနှင့် ဆည်မြောင်းဝန်ကြီးဌာန
ကျေးလက်ဒေသဖွံ့ဖြိုးတိုးတက်ရေးဦးစီးဌာန
ဗဟုတော့မြို့နယ်



လူထုပဟိုပြုစီမံကိန်း
National Community Driven Development Project
(NCDDP)



ကျေးရွာဖွံ့ဖြိုးရေးအစီအစဉ်
Village Development Plan (VDP)

ရွာသစ်ကျေးရွာ၊ ထိန်တန်းကန်ဘလားကျေးရွာအုပ်စု

မာတိကာ

စဉ်	အကြောင်းအရာ	စာမျက်နှာ
၁	မြို့နယ်မြေပုံ	၁
၂	ကျေးရွာအုပ်စုမြေပုံ	၂
၃	ကျေးရွာအုပ်စုတွင် ပါဝင်သောကျေးရွာများစာရင်း	၂
၄	ကျေးရွာသမိုင်းကြောင်းအကျဉ်းချုပ်	၃
၅	လူထုပူးပေါင်းပါဝင်သော ဆန်းစစ်ခြင်းနှင့် အကဲဖြတ်ခြင်း လုပ်ငန်းစဉ် PRA/PSA အကျဉ်းချုပ်ဇယား	၄
၆	ကျေးရွာဖွံ့ဖြိုးရေးအစီအစဉ်အတွက်အသုံးပြုခဲ့သော PRA tools များနှင့် တစ်ခုချင်းစီအတွက် သုံးသပ်ချက်များ	၅
၇	ကျေးရွာကော်မတီရွေးချယ်ခြင်းနှင့် ကျေးရွာဖွံ့ဖြိုးရေးအစီအစဉ် ဆောင်ရွက်မှုမှတ်တမ်းခါတ်ပုံများ	၁၇
၈	ကျေးရွာစီမံကိန်းအထောက်အကူပြုကော်မတီဝင်များစာရင်း	၁၈
၉	ကျေးရွာအခြေခံအချက်အလက်များ (ပုံစံ ၈ - ၁)	၁၉
၁၀	စီမံကိန်းစက်ဝန်းအချိန်ဇယား (ပုံစံ ၈-၂)	၂၈
၁၁	ကျေးရွာဖွံ့ဖြိုးရေး ဦးစားပေး အစီအစဉ် (ပုံစံ ၈-၃)	၃၁
၁၂	အစည်းအဝေးမှတ်တမ်းများ	၃၇
၁၃	ကဏ္ဍအလိုက် ဖွံ့ဖြိုးရေး ဦးစားပေးလုပ်ငန်းများ	၃၉

၁။ ငပုတောမြို့နယ်အခြေပြမြေပုံ

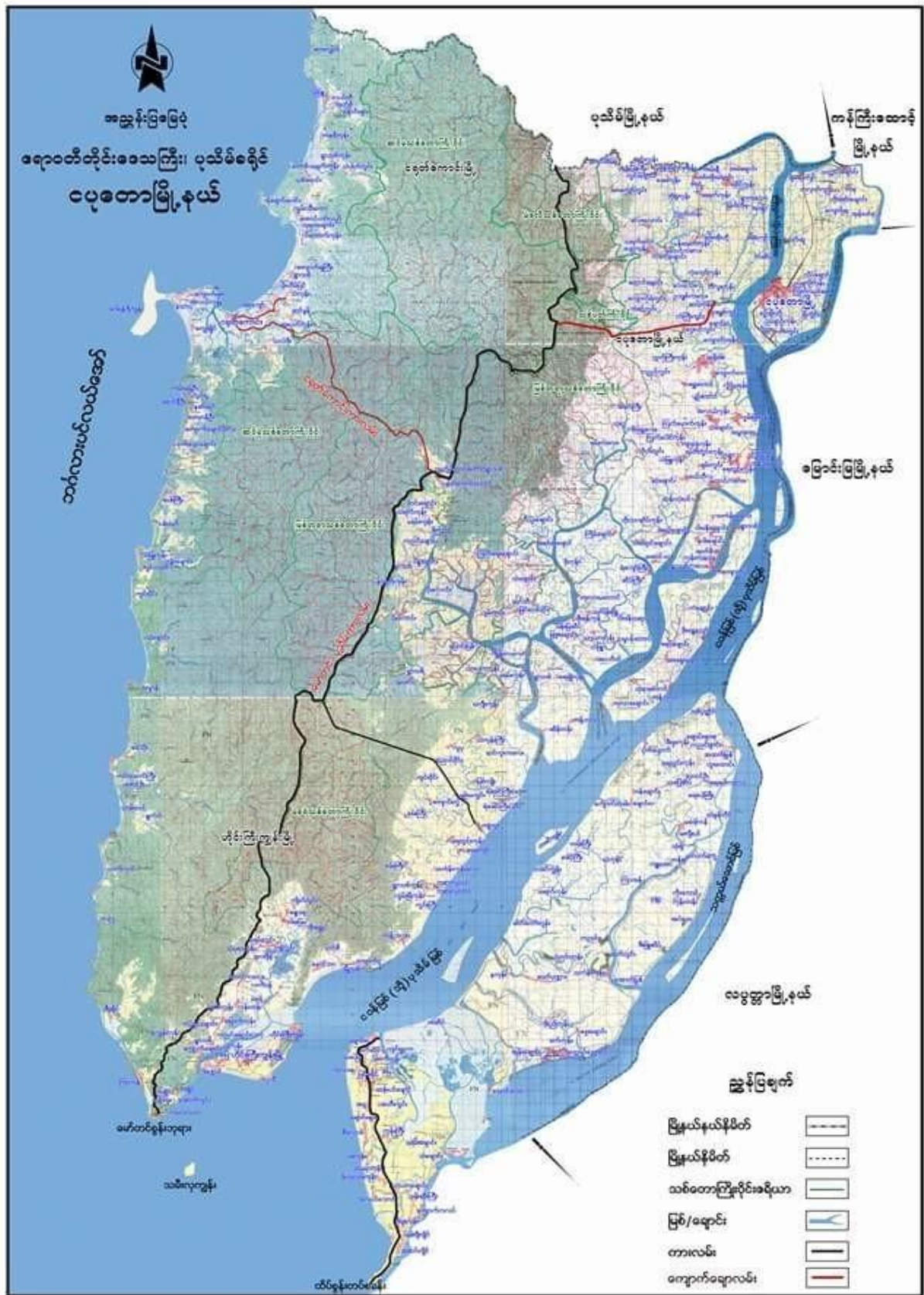

၂။ ကျေးရွာအုပ်စုမြေပုံ

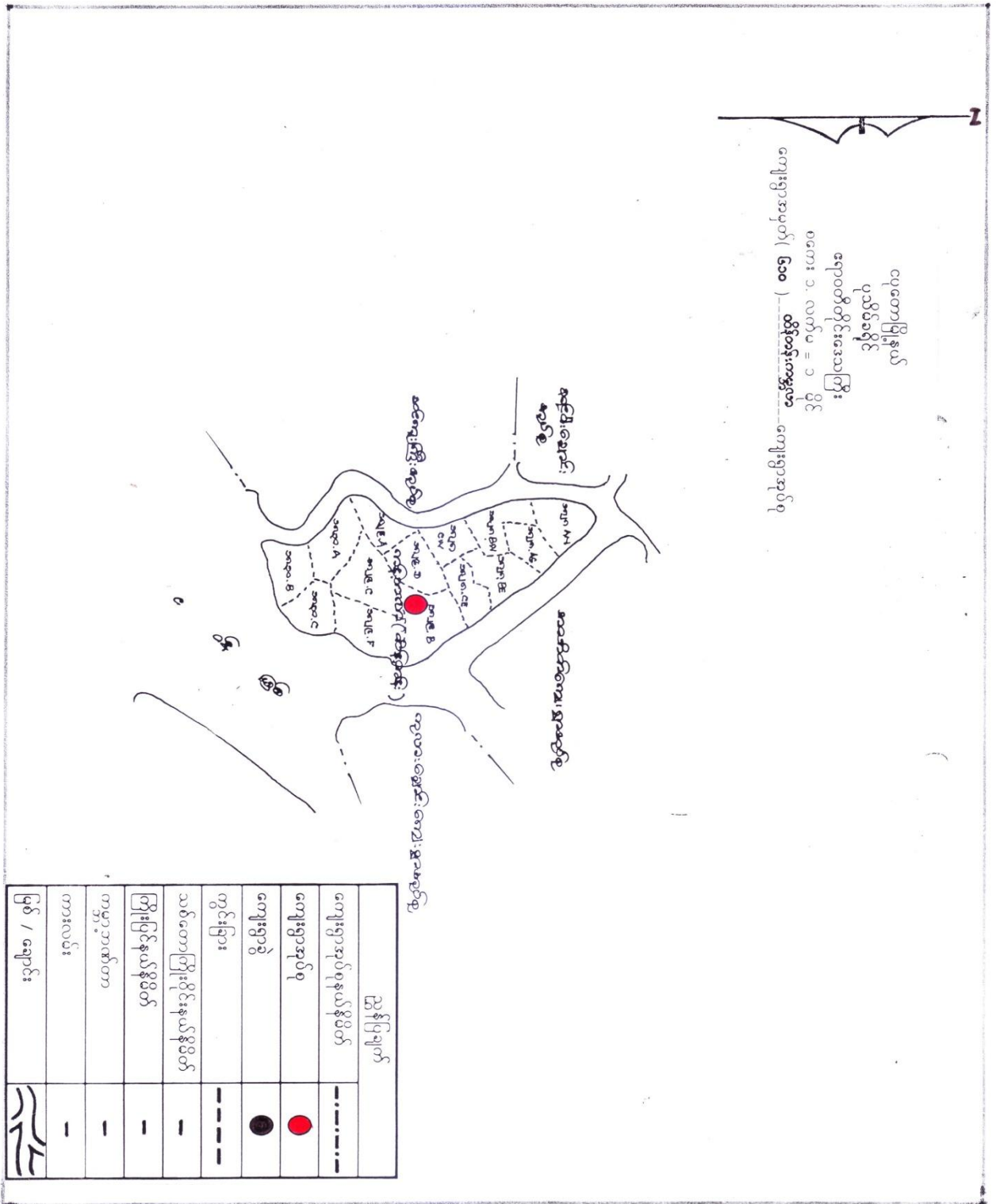

၃။ ကျေးရွာအုပ်စုအတွင်းပါဝင်သောကျေးရွာများစာရင်း

- ၁- ရေချိုကုန်းကျေးရွာ
- ၂- ရွာသစ်ကျေးရွာ
- ၃- ထိန်တန်းကျေးရွာ
- ၄- ဟင်းအိုးချောင်းကျေးရွာ
- ၅- တရောကုန်းကျေးရွာ
- ၆- ကန်သလားကျေးရွာ

၂၅၀၀၀ (နှိပ်) ကျေးရွာ, ကျေးရွာများနှင့် ကျေးရွာများ

2-5-2017

* ၁၇၃၈ ခုနှစ်ကွပ်, ကျေးရွာကို နေအောက်ခံခဲ့ရသည်။

+ ၁၇၆၂ ခုနှစ်ကွပ်, ကျေးရွာမှ မြို့ရပ်အဖြစ် ပြောင်းလဲခဲ့သည်။ ကျေးရွာကို အင်္ဂလိပ်
နယ်စားအဖြစ် ပြန်လည် (ကျေးရွာ) ခုခံပေးခဲ့သည်။

* ပြန်လည်နေထိုင်ရာ ကွပ်ကွေးဝယ်ခြင်း၊ နယ်စပ်ကို ဗဟိုပေး၍ ကျေးရွာအဖြစ်
ပြောင်းလဲ နယ်စပ်ကို ကွပ်ကွေးရွာ (ကျေးရွာ) နယ်စပ် ပြန်လည် ပြန်လည်
ပြောင်းလဲ ပြန်လည်ပေး, ကျေးရွာကို ကျေးရွာနှင့် ဗဟိုပေး၍ ပြန်လည်
သည်။

* ကျေးရွာကို နယ်စပ် (၁၀၀) ကျေးရွာကို ပျက်စီးခဲ့ပြီး ၁၀၀၀ နယ်စပ် ပြန်လည်

+ ကျေးရွာကို ကျေးရွာကို ပြန်လည် ပြန်လည် ပြန်လည် ပြန်လည် ပြန်လည် ပြန်လည်
ကျေးရွာကို ကျေးရွာကို ပြန်လည် ပြန်လည် ပြန်လည် ပြန်လည် ပြန်လည်
ကျေးရွာကို ကျေးရွာကို ပြန်လည် ပြန်လည် ပြန်လည် ပြန်လည် ပြန်လည်
ကျေးရွာကို ကျေးရွာကို ပြန်လည် ပြန်လည် ပြန်လည် ပြန်လည် ပြန်လည်

* ပြန်လည် ပြန်လည် ပြန်လည် ပြန်လည် ပြန်လည် ပြန်လည် ပြန်လည် ပြန်လည်
ကျေးရွာကို ကျေးရွာကို ပြန်လည် ပြန်လည် ပြန်လည် ပြန်လည် ပြန်လည်
ကျေးရွာကို ကျေးရွာကို ပြန်လည် ပြန်လည် ပြန်လည် ပြန်လည် ပြန်လည်
ကျေးရွာကို ကျေးရွာကို ပြန်လည် ပြန်လည် ပြန်လည် ပြန်လည် ပြန်လည်

+ ကျေးရွာကို ပြန်လည် ပြန်လည် ပြန်လည် ပြန်လည် ပြန်လည် ပြန်လည် ပြန်လည်
ကျေးရွာကို ကျေးရွာကို ပြန်လည် ပြန်လည် ပြန်လည် ပြန်လည် ပြန်လည်
ကျေးရွာကို ကျေးရွာကို ပြန်လည် ပြန်လည် ပြန်လည် ပြန်လည် ပြန်လည်
ကျေးရွာကို ကျေးရွာကို ပြန်လည် ပြန်လည် ပြန်လည် ပြန်လည် ပြန်လည်

* ကျေးရွာကို ပြန်လည် ပြန်လည် ပြန်လည် ပြန်လည် ပြန်လည် ပြန်လည် ပြန်လည်
ကျေးရွာကို ကျေးရွာကို ပြန်လည် ပြန်လည် ပြန်လည် ပြန်လည် ပြန်လည်
ကျေးရွာကို ကျေးရွာကို ပြန်လည် ပြန်လည် ပြန်လည် ပြန်လည် ပြန်လည်
ကျေးရွာကို ကျေးရွာကို ပြန်လည် ပြန်လည် ပြန်လည် ပြန်လည် ပြန်လည်

၅။ လူထုပူးပေါင်းပါဝင်သောဆန်းစစ်ခြင်းနှင့်အကဲဖြတ်ခြင်းလုပ်ငန်းစဉ် PRA/PSA အကျဉ်းချုပ်ဇယား

စဉ်	အသုံးပြုခဲ့သော PRA Tools များ	ကျား	မ
၁	ကျေးရွာအရင်းမြစ်ပြေပုံ (Social Map)	၁၅	၅၈
၂	ရာသီခွင်ပုံပြကွဲဒီဇိုင်း (Seasonal Clender)	၁၅	၅၈
၃	ဥစ္စာနေကြွယ်ဝမှုဦးစားပေးအဆင့်သတ်မှတ်ခြင်း (Wealth Ranking)	၁၅	၅၈
၄	ကျားမပင့်ကူအိမ်သုံးသပ်ခြင်း (Cob Web)	၁၅	၅၈
၅	အရင်းအမြစ်အသုံးချမှုဖော်ထုတ်ခြင်းဇယား (Asset Mapping)	၁၅	၅၈
၆	အဖွဲ့အစည်းချိတ်ဆက်မှုပြေပုံ (Veen diagram)	၁၅	၅၈

၆။ ကျေးရွာပွဲ၊ ပြီးရေးအစီအစဉ်အတွက်အသုံးပြုခဲ့သော PRA tools များနှင့်တစ်ခုချင်းစီအတွက်သုံးသပ်ချက်များ

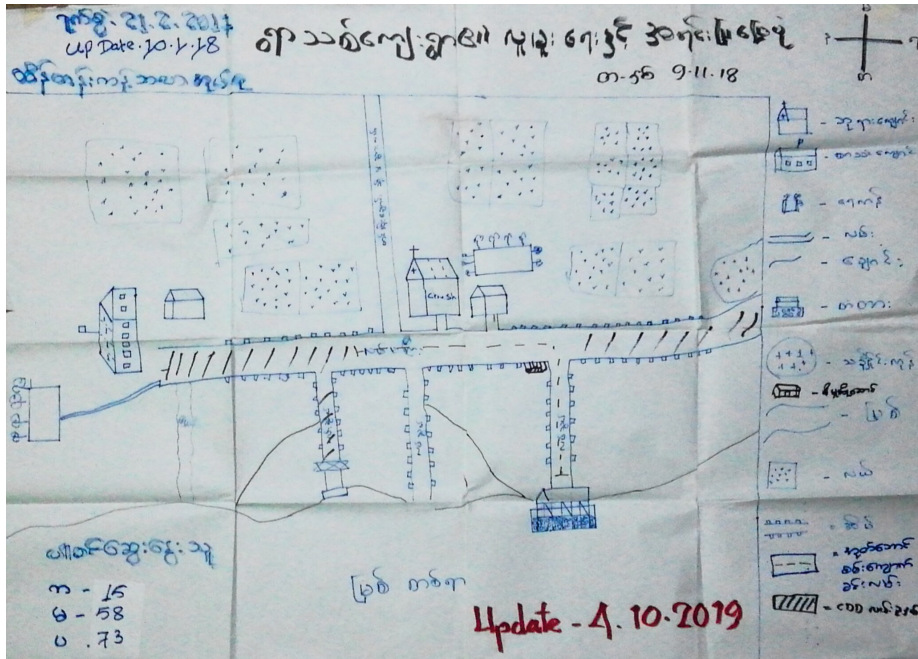

4 ရှေးကျေး နဂါးကန်ဝေဖျက် ဆန့်ကျင်ဆန္ဒပြပွဲအတွက်

- ထိန်းသိမ်းရေးဦးစီးဌာန
- ရွာအုပ်စု

1. ရွာအုပ်စုအဖွဲ့အစည်း ထိန်းသိမ်းရေးဦးစီးဌာနနှင့် ပူးပေါင်းဆောင်ရွက်ပေးရန် တောင်းဆိုထားပြီး ဝန်ဆောင်မှုပေးပါရန် တောင်းဆိုထားပါသည်။
2. တရားရေးဦးစီးဌာနမှ နှစ်ပတ်လည်စစ်ဆေးရေး ဝန်ထမ်းများကို အစဉ်အလာဖြင့် စစ်ဆေးပေးရန် တောင်းဆိုထားပါသည်။
3. မြစ်ဝကျွန်းပေါ် (114) ခန့် ပြိုကျနေသည့် အခြေခံအဆောက်အအုံများကို အစဉ်အလာဖြင့် စစ်ဆေးပေးရန်၊ အခြေခံအဆောက်အအုံများကို အစဉ်အလာဖြင့် စစ်ဆေးပေးရန် တောင်းဆိုထားပါသည်။
4. မြစ်ဝကျွန်းပေါ်ဘက် အခြေခံအဆောက်အအုံများကို စစ်ဆေးပေးရန် တောင်းဆိုပြီး အခြေခံအဆောက်အအုံများကို စစ်ဆေးပေးရန် တောင်းဆိုထားပြီး အခြေခံအဆောက်အအုံများကို စစ်ဆေးပေးရန် တောင်းဆိုထားပါသည်။
5. အခြေခံအဆောက်အအုံများကို စစ်ဆေးပေးရန် တောင်းဆိုပြီး အခြေခံအဆောက်အအုံများကို စစ်ဆေးပေးရန် တောင်းဆိုထားပြီး အခြေခံအဆောက်အအုံများကို စစ်ဆေးပေးရန် တောင်းဆိုထားပါသည်။
6. အခြေခံအဆောက်အအုံများကို စစ်ဆေးပေးရန် တောင်းဆိုပြီး အခြေခံအဆောက်အအုံများကို စစ်ဆေးပေးရန် တောင်းဆိုထားပြီး အခြေခံအဆောက်အအုံများကို စစ်ဆေးပေးရန် တောင်းဆိုထားပါသည်။

ရှာ သစ် တေးပျားပွဲ * ပုဇွန်ခါး ကြွယ်ဝမှုစာမေး UP Date-10.1.18
 ထိန်းသိမ်းရေးဦးစီးဌာန ၀၁-၅၆-၅၇၇-၂၀၁၈ ၇၇၅၅-၇၂၇-၂၀၁၈

ဒီပိုဆိုင်	သစ်ပျားပွဲ	အိမ်ထောင်စု အရေအတွက်	ရာခိုင်နှုန်း
အိုင် သို သို ဇေယျာ သော အိုင်	မင်းတော် မိတ် / နယ် ၅ ဇေယျာ / ဇေယျာ ညို / ဇေယျာ / TV . စက်ကွေး / ဇေယျာ	၂	5 %
ပ ဇေယျာ အိုင်	သစ်ပျားပွဲ / ဇေယျာ မိတ် / ဇေယျာ / မင်းတော် နယ် ၅ ဇေယျာ / ဇေယျာ / ဇေယျာ	၉၃	87 %
ဇေယျာ ဇေယျာ အိုင်	ဇေယျာ မိတ် / မင်းတော် ဇေယျာ / ဇေယျာ ဇေယျာ ဇေယျာ	၁၄	8 %
ပါဝင်ဆွေးနွေးဖွဲ့			
က - ၂၅ ဇ - ၅၈ ဇ - ၇၃			

Update - 4. 10. 2019

၃၈၀၃ မြန်မာ့ ဝေဖာ: ဆွေးနွေးခြင်း နှင့် ဆန်းစစ်ခြင်း:

ထိရောက်မှု: မြန်မာ့ အခွင့်အရေး
ပြုသစ်ရေး: ရှိ

- မြန်မာ့ရေးရာ သဘာဝ နှစ်ခြင်းရသော မိသားစု များ သဘာဝ

နှစ်ခြင်းရသော အထောက်အကူ ပြုရန် မြန်မာ့ အခွင့်အရေး

အခွင့်အရေး နှစ်ခြင်းရသော စာပေများ စာပေများ စာပေများ စာပေများ

ထောက်အကူ ပြုရန် စာပေများ မရှိခြင်း ဖြစ်သည်။

- နှစ်ခြင်းရသော အထောက်အကူ ပြုရန် <၁၀> အထောက်အကူ ပြုရန်

- နှစ်ခြင်းရသော အခွင့်အရေး များ အခွင့်အရေး အခွင့်အရေး ဆင်းရဲ နှစ်ခြင်းရသော
အခွင့်အရေး စာပေများ စာပေများ စာပေများ စာပေများ

အထောက်အကူ ပြုရန် ဖြစ်သည်။

- နှစ်ခြင်းရသော အခွင့်အရေး များ အထောက်အကူ ပြုရန် ဖြစ်သည်။ နှစ်ခြင်းရသော

အခွင့်အရေး စာပေများ စာပေများ အခွင့်အရေး များ ပြောရန်

စာပေများ စာပေများ ဖြစ်သည်။

၇၅ နှစ်ပြည့် (၁၀၀) : ဆွေးနွေးကြည့် နှင့် ဆန်းစစ်ခြင်း

ထိန်းသိမ်းရေး နှင့် သစ်တောရေးရာ
ဦးစီးဌာန

- ဒီဇင်ဘာလ နယ်လုပ်ငန်း : လုပ်ငန်းစဉ် : ဒီဇင်ဘာလ စာတင်အစီအစဉ်
ဒီဇင်ဘာလ : ထိန်းသိမ်းရေး နှင့် သစ်တောရေးရာ : ဒီဇင်ဘာလ (၁၀) ရက်
လုပ်ငန်း : လုပ်ငန်းစဉ် (၁၀) အစီအစဉ်

- မိုးရွာသွန်းမှု ဖြစ်ပေါ်မှုကို စောင့်ကြည့်ပြီး နေရာအရပ်ရပ်
ထိန်းသိမ်းရေး လုပ်ငန်း : ဒီဇင်ဘာလ

- နေရာအရပ်ရပ် ဆေးကုသရေး နှင့် ရောဂါ ဖြစ်ပွားမှု

- မိုးရွာသွန်းမှု နှင့် မိုးရွာသွန်းမှု ဖြစ်ပွားမှုကို စောင့်ကြည့်ပြီး
လုပ်ငန်း : ဒီဇင်ဘာလ

- ဒီဇင်ဘာလ : သစ်တောရေးရာ : ဒီဇင်ဘာလ : လုပ်ငန်း :
လုပ်ငန်း : သစ်တောရေးရာ : လုပ်ငန်း : ဒီဇင်ဘာလ : လုပ်ငန်း :
လုပ်ငန်း : သစ်တောရေးရာ : လုပ်ငန်း : ဒီဇင်ဘာလ : လုပ်ငန်း :

- လုပ်ငန်း : ၁၀ ရက် : ဒီဇင်ဘာလ : လုပ်ငန်း : သစ်တောရေးရာ :
ဒီဇင်ဘာလ : လုပ်ငန်း : သစ်တောရေးရာ : လုပ်ငန်း : ဒီဇင်ဘာလ : လုပ်ငန်း :

အဖွဲ့စည်း ချိတ်ဆက်မှု
 ရှိသော်လည်း
 ဗဟိုဌာန
 ၇၃၅ - ၇၂ - ၇၂၇၇
 Up. Date - ၁၀/၂/၂၀၁၈
 ၀၇-၂၀ - ၉. ၁၁. ၂၀၁၈

Update - 4.10.19

၇၃	-	၂၅
၇၂	-	၅၈
၇၁	-	၇၃

မှတ်တမ်းနှင့် ဆန်းစစ်ခြင်းနှင့် ဆွေးနွေးခြင်း

စီမံကိန်း / မန်နေဂျာများ
စာသင်ကျမ်းများ

- နယ်၊ ဖွဲ့စည်းခြင်း၊ ချောင်း၊ စက်မှု၊ နယ်ထွက်ထက်၊
မျိုး၊ နွား၊ အမျိုးသားများ၊ ထိန်းချုပ်ထား

- အင်အားစွမ်းမီ၊ အိမ်မှုအဖွဲ့၊ အဖွဲ့အစည်း အမျိုးသား

● များမ၊ မှတ်တမ်းနှင့် အိမ်စီမံကိန်း သဘော

- စာသင်ကျမ်း၊ သဘောအရ ဆန်းစစ်ခြင်း အမျိုးသား၊ စေ့
အမျိုးသား၊ ထိန်းချုပ်ထား သဘော

- အမျိုးသားများသည် အရင်းပြင်များ ပေးစွမ်း ထိန်းချုပ်
မှုအား နည်းသဘော

● များစွာ မှတ်တမ်းနှင့် ထိန်းချုပ်ခြင်း ဆွေးနွေး ဆန်းစစ်ခြင်း
ဖြင့် အမျိုးသားများ စာနားစွာ အဖွဲ့အစည်း၊ မှတ်တမ်း
များနှင့် ဆောင်ရွက် နိုင်မှုများကို ပိုမို သိရှိစေနိုင်
သဘော

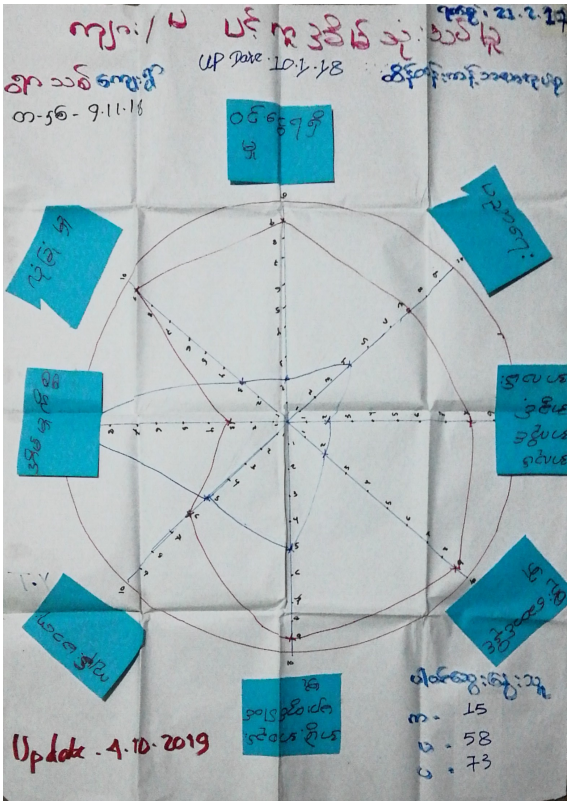

ပင်၊ မူ၊ အိမ်၊ ဆွေး၊ ငွေ၊ ငွေ၊ ငွေ၊ နှင့် ဆန်း၊ စစ်၊ ငွေ၊

စိတ်စဉ်း၊ မင်္ဂလာ၊ အလှူ၊
ရွာသစ်၊ မျှော်၊ ရွာ

- အမျိုး၊ သမီး၊ များ၊ အတွက် ဆွေး၊ ငွေ၊ ငွေ၊ နှင့် ဆန်း၊ စစ်၊ ငွေ၊ စတင်

ပင်၊ မူ၊ အိမ်၊ ပုံ၊ လှူ၊ ငွေ၊ အား၊ ငွေ၊ နေ့၊ စာ၊ စိုင်း၊ စတင်

အမျိုး၊ သမီး၊ များ၊ အတွက် သည် အမျိုး၊ သား၊ များ၊ စာ၊

နိဗ္ဗာန်၊ ငွေ၊ သည်၊ လှူ၊ စတင်၊ သည်။

- အမျိုး၊ သမီး၊ များ၊ သည် အိမ်၊ မူ၊ လှူ၊ များ၊ လှူ၊ စတင်၊ ရှိ၊ မူ၊
အား၊ နှင့်၊ သည်။

- အမျိုး၊ သမီး၊ များ၊ လှူ၊ နှင့်၊ ရှေး၊ မင်္ဂလာ၊ များ၊ စတင်၊ ငွေ၊
ငွေ၊ စတင်၊ များ၊ စိုင်း၊ စာ၊ အမျိုး၊ သမီး၊ များ၊ ငွေ၊ စတင်၊ စတင်
၇ နှစ်၊ နှင့်၊ ငွေ၊ စာ၊ စတင်။

- အမျိုး၊ သမီး၊ များ၊ လှူ၊ စတင်၊ စာ၊ များ၊ ငွေ၊ ငွေ၊ ငွေ၊
ငွေ၊ များ၊ အမျိုး၊ သမီး၊ သို့၊ သို့၊ အား၊ များ၊ ငွေ၊ စတင်၊ စတင်
မင်္ဂလာ၊ ငွေ၊ သည်။

- အမျိုး၊ သမီး၊ များ၊ နှင့် အမျိုး၊ သား၊ များ၊ လှူ၊ စတင်၊ မင်္ဂလာ၊
အကျော်၊ စတင်၊ စတင်၊ စတင်၊ မင်္ဂလာ၊ စတင်၊ စတင်၊ စတင်၊
သည်။

၇။ ကျေးရွာကော်မတီရွေးချယ်ခြင်းနှင့်ကျေးရွာဖွံ့ဖြိုးရေးအစီအစဉ်ဆောင်ရွက်မှုမှတ်တမ်းခါတ်ပုံများ



ပုံစံ - ၀ - ၁ ကျေးရွာအခြေခံအချက်အလက်များ (Form PC 1)

၉။

ကျေးရွာအခြေခံအချက်အလက်များ (ပုံစံ ၀ - ၁)

လမ်းညွှန်ချက်၊ ကျေးရွာတစ်ရွာသို့ ပထမဆုံးပိတ်ဆက်ခရီး သွားရောက်သောအခါ လူထုစည်းရုံးရေးမှူးသည် ကျေးရွာ ခေါင်းဆောင်များအား ကျေးရွာအချက်အလက်များကို ပေတ္တာရပ်ခံ၍ တောင်းခံရသည်။ ဤအချက်အလက်များကို စီမံကိန်း ပိတ်ဆက်အစည်းဝေးမတိုင်မီ တောင်းခံရသည်။ စီမံကိန်းပိတ်ဆက်အစည်းဝေးတွင် လူထုစည်းရုံးရေးမှူးသည် ဤအချက်အလက် တွင် ဖော်ပြပါအချက်အလက်များကို ပြောဆိုရမည်။ ပြောဆိုရာတွင် လူထုစည်းရုံးရေးမှူးမှ သတင်းအချက်အလက်ထံသို့ Tablets မှ တွင် ဖြည့်သွင်းရမည်။

ကျေးရွာခေါင်းဆောင် အမည် ဦး စော ၅၂၀၇၅	ကျေးရွာခေါင်းဆောင်၏ ဖုန်းနံပါတ် ၀၇-၂၅၀ ၈၅၀ ၈၈၆	လူထုစည်းရုံးရေးမှူး၏ အမည်
ပြည်နယ်/တိုင်းဒေသကြီး ဧရာဝတီ	မြို့နယ် ငယ်တော	ကျေးရွာအုပ်စု ထိပ်တန်း မဟာ
		ကျေးရွာ ၀၂ သစ်

က။ လူဦးရေ

လူမျိုးစု	အိမ်ထောင်စုအရေအတွက်	ကိုးကွယ်သည့်ဘာသာ	အိမ်ထောင်စုအရေအတွက်
လူမျိုးစု (၁) မရှင်	၁၅၀	ဘာသာ (၁) ဒုရ်အယဉ်	၁၅၀
လူမျိုးစု (၂) -----		ဘာသာ (၂) -----	
လူမျိုးစု (၃) -----		ဘာသာ (၃) -----	
လူမျိုးစုရော ----- အခြား		ဘာသာရော -----	
	အရေအတွက်		
မသန်စွမ်းသူများ	၈	၁၇၆ ယဉ်	၈
သက်ကြီးရွယ်အိုများ (၆၅ နှစ် နှင့် အထက်)	၁၅	၁၇၆ ယဉ်	၁၅
စစ်ဘေးရှောင် (သို့မဟုတ်) ရွှေ့ပြောင်းနေထိုင်၊ ပြောင်းရွှေ့			

လူဦးရေ	အမျိုးသား (အရေအတွက်)	အမျိုးသမီး (အရေအတွက်)
လူမျိုးစု (၁) မရှင်	၃၃၂	၃၆၈
လူမျိုးစု (၂) -----		
လူမျိုးစု (၃) -----		
အခြား		
အိမ်ထောင်စုဦးစီး	၁၅၂	၈

အိမ်ခြေအရေအတွက်
၁၁၇

(ခ) အခြေခံအဆောက်အအုံ အသုံးအဆောင်များ

စာသင်ကျောင်း	အမှတ် ခြင်ပါ	ကျန်းမာရေး	အမှတ် ခြင်ပါ	ဘာသာရေး အဆောက်အအုံများ	
				အမှတ် ခြင်ပါ	အမှတ် ခြင်ပါ
အထက်တန်းကျောင်း	၈	ဆေးရုံ	၈	စေတီ	၇
အလယ်တန်းကျောင်း	၈ ✓	ကျန်းမာရေးဌာန	၈	ဘုန်းကြီးကျောင်း	၇
မူလတန်းကျောင်း	၈	ကျန်းမာရေးဌာနခွဲ	၈	ဟိန္ဒူဘုရားကျောင်း	၇
မူကြိုကျောင်း	၈	ဆေးပေးခန်း	၈	ခရစ်ယာန်ကျောင်း	၇
အခြား	၈	အခြား	၈	ဗလီ	၇
မှတ်ချက် ဝဠိ ကျောင်း အသစ်အဆောက်အအုံ		မှတ်ချက်		အခြား	၇
				မှတ်ချက်	၇

(ဂ) ကျွမ်းကျင်သူများမှထင်ထား၊ (ကျေးဇူးတင်နေထိုင်သော သို့မဟုတ် ထင်မြားရွာမှလာရောက်သောကျွမ်းကျင်သူများ)

(ခ) စာလင်ကျောင်း	(ဂ) ကျွမ်းကျင်သူများ		(ဂ) ကျွမ်းကျင်သူများ		(ဂ) လက်မှတ်ထိုးခြင်း			
	ရွာတွင်းနေထိုင်သူ	အခြားရွာမှလာသူ	ရွာတွင်းနေထိုင်သူ	အခြားရွာမှလာသူ	ရွာတွင်းနေထိုင်သူ	အခြားရွာမှလာသူ		
မူလထုတ်ပြန်ချက်များ	✓	✓	ဆရာတော်	ဂ	၇	လက်ထပ်	✓	ဂ
အလယ်ထုတ်ပြန်ချက်များ	✓	✓	လက်ထပ်ထုတ်ပြန်ချက်များ	ပ	၂	ပန်ချိ	✓	ပ
အလယ်ထုတ်ပြန်ချက်များ	✓	✓	အမျိုးသမီးကျွမ်းကျင်သူများ	ဂ	၇	လျှပ်စစ်ကျွမ်းကျင်သူ	၇	ဂ
မူလထုတ်ပြန်ချက်များ	✓	✓	သားရွာဆရာမ	ပ	၂	မီးသမား	၂	ပ
အခြား	✓	✓	ပြည်သူ့ကျွမ်းကျင်သူများ	ဂ	၂	စက်ပြင်ဆရာ	✓	ဂ
မှတ်တမ်း	✓	✓	မှတ်တမ်း	ဂ	၂	မှတ်တမ်း	✓	ဂ

(ဃ) ကျေးဇူးတင်ရောက်ရှိနိုင်သည့် လမ်းအခြေအနေ / ကျေးဇူးတင်ရောက်ရှိသည့် ၎င်း၏ ကျေးဇူးအောင်ရာနှင့် ဆက်သွယ်ထားသော လမ်းအခြေအနေ (အောက်ပါစာမျက်နှာတွင်)

ကျောက်ကြမ်းလမ်း၊ ကတ္တရာလမ်း၊ ကွန်ကရစ်လမ်း၊ မော်တော်ဆိုင်ကယ်လမ်း၊
 ကျောက်ခင်းလမ်း၊ စံပြုသားလမ်း၊ လှသွားလမ်း၊ အခြား စတုဂံ :

(င) ကျေးဇူးပြုပြီး စီမံခန့်ခွဲခြင်း

(၁) လူထုဝန်ထမ်းမှီစီမံခန့်ခွဲခြင်းမရှိဘဲ ဤကျေးဇူးတင်ရောက်ရှိမှုကို ကျေးဇူးပြုပြီး စီမံခန့်ခွဲခြင်းပါသလား? ဝိုင်/မိုင်

(၂) ရှိပါက ဤစီမံခန့်ခွဲခြင်းကို မည်သည့် နှစ်တွင် ပြင်ဆင်ခဲ့ပါသနည်း? နှစ် ----- / မသိပါ

(၃) ဤစီမံခန့်ခွဲခြင်းကို ဖြန့်ဖြူးပေးခဲ့ပါသလား? မြို့နယ်သည်/မမြို့နယ်သည် / မသိပါ

(စ) ခရီးအကွာအဝေး

(၁) ဤကျေးဇူးတင်ရောက်ရှိမှုကို ၎င်းကျေးဇူးအောင်ရာ၏ ဝန်ထမ်းမှ ကျေးဇူးပြုပြီး စီမံခန့်ခွဲခြင်းပါသလား? မိုင် ----- / မသိပါ

(၂) ဤကျေးဇူးတင်ရောက်ရှိမှုကို ၎င်းကျေးဇူးအောင်ရာ၏ သွားလာရန်အတွက် ကြားဖြတ်ရှိသည့် အချိန်

ခြောက်မိနစ်၊ ရာသီတွင် ကြားဖြတ် ----- ထော်လာရီး/မော်တော်ဆိုင်ကယ်/မြို့နယ်/လား/မော်တော်ဆိုင်/အခြား -----

မိုးရာသီတွင် ကြားဖြတ် ----- ထော်လာရီး/မော်တော်ဆိုင်ကယ်/မြို့နယ်/လား/မော်တော်ဆိုင်/အခြား -----

(ဆ) ပတ်ဝန်းကျင်ဆိုင်ရာ သဘာဝဘေးအန္တရာယ်

ဤကျေးဇူးတင်ရောက်ရှိမှုကို သဘာဝဘေးအန္တရာယ်ကုန်ဆုံးရှုံးခြင်း ရှိပါသလား? မရှိပါ / ရှိပါသည်

(၁) ကျေးဇူးတင် ခွဲစည်းထားသော အဖွဲ့အစည်းများ လူထုဝန်ထမ်းမှီစီမံခန့်ခွဲခြင်းမရှိဘဲ ဤကျေးဇူးတင် ရောက်ရှိမှုကို ကျေးဇူးပြုပြီး စီမံခန့်ခွဲခြင်းမရှိပါ။ ရွာသားများကိုယ်တိုင်(သို့) စီမံခန့်ခွဲခြင်းမရှိပါ။

(၁) -----
 (၂) -----

(ဇ) အထွေထွေအုပ်ချုပ်ရေး ဦးစီးဌာန (GAD) မှ မှတ်တမ်းတင်ထားခြင်း
 ဤကျေးဇူးတင် အထွေထွေအုပ်ချုပ်ရေး ဦးစီးဌာန (GAD) မှ မှတ်တမ်းတင်ထားမှု ရှိပါသလား? မရှိပါ / ရှိပါသည်

ကျေးဇူးမခင်းမထောင်
 အမည် ဦးစိုးဝင်း
 လက်မှတ် [Signature]
 ဝန်ရံ 13. 2. 2017

လူထုစည်းရုံးရေးမှူး
 အမည် ဦးမင်းဝင်း
 လက်မှတ် [Signature]
 ဝန်ရံ 13. 2. 2017

အမည်	လျှောက်ထားသူ၏ ဝန်ထမ်း	လုပ်ငန်းအမျိုးအစား	လုပ်ငန်းအမျိုးအစား အမည်
အဖွဲ့အစည်း	မြို့နယ်	ကျေးရွာအုပ်စု	ကျေးရွာ
အဖွဲ့အစည်း	ဗဟို	အဖွဲ့အစည်း	အဖွဲ့အစည်း

လူမျိုး	အိမ်ထောင်စုအရေအတွက်	ကိုးကွယ်သည့်ဘာသာ	အိမ်ထောင်စုအရေအတွက်
လူမျိုး (၁) - ၈၇၄	110	ဘာသာ (၁) - ခရစ်ယာန်	110
လူမျိုး (၂) -----		ဘာသာ (၂) -----	
လူမျိုး (၃) -----		ဘာသာ (၃) -----	
လူမျိုးစုံစရာ -----		ဘာသာစုံစရာ -----	
အခြား			
မသန်စွမ်းသူများ	အရေအတွက်		
	8		
သက်ကြီးရွယ်အိုများ (၆၅ နှစ် နှင့် အထက်)	15		
စစ်ဘေးရှောင် (သို့) တောင်သူ			
ရွှေ့ပြောင်းနေထိုင်၊ ပြောင်းရွှေ့			

လူအရ	အမျိုးသား (အရေအတွက်)	အမျိုးသမီး (အရေအတွက်)	အိမ်ခြေအရေအတွက်
လူမျိုး (၁) - ၈၇၄	336	358	108
လူမျိုး (၂) -----			
လူမျိုး (၃) -----			
အခြား			
အိမ်ထောင်စုစီစီ	108	5	

(၁) အခြေခံအဆောက်အအုံ အသုံးအဆောင်များ

တည်ဆောက်ရေး	အမှတ် ခြံမီ	ကျန်းမာရေး	အမှတ် ခြံမီ	ဘာသာရေး အဆောက်အအုံများ	အမှတ် ခြံမီ
အထက်တန်းကျောင်း	၈	ဆေးရုံ	၈	ဝေတီ	၇
အလယ်တန်းကျောင်း	၂	ကျန်းမာရေးဌာန	၈	ဘုန်းကြီးကျောင်း	၇
ပထမတန်းကျောင်း	၂	ကျန်းမာရေးဌာနခွဲ	၂	ဟိန္ဒူဘုရားကျောင်း	၂
မူတီကျောင်း	၂	ဆေးပေးခန်း	၂	ခရစ်ယာန်ကျောင်း	၂
အခြား	၂	အခြား	၂	ဝလီ	၂
				အခြား	၂
မှတ်ချက်		မှတ်ချက်		မှတ်ချက်	

(ဂ) ကျွမ်းကျင်သူများမှတ်တမ်း (ကျေးရွာတွင်နေထိုင်သော သို့မဟုတ် အခြားရွာမှလာရောက်သောကျွမ်းကျင်သူများ)

(၁) စာသင်ကျောင်း			(၂) ကျန်းမာရေး			(၃) လက်မှုညာရှင်		
	ရွာတွင်နေထိုင်သူ	အခြားရွာမှလာသူ		ရွာတွင်နေထိုင်သူ	အခြားရွာမှလာသူ		ရွာတွင်နေထိုင်သူ	အခြားရွာမှလာသူ
မူလတန်းပြဆရာ/မ	၇	၇	ဆရာဝန်	၈	၇	လက်သမား	✓	၈
အထက်တန်းပြဆရာ/မ	၂	၂	လက်ထောက်ကျန်းမာရေးမှူး	၂	၂	ပန်းရံ	✓	၂
အလယ်တန်းပြဆရာ/မ	✓	✓	အမျိုးသမီးကျန်းမာရေးဆရာမ	၈	၇	လျှပ်စစ်ကျွမ်းကျင်ပီးသမား	၇	၈
ပုဂံပြန်ဆရာ/မ	✓	၂	သားဖွားဆရာမ	✓	၂	ရေပြန်သွယ်သူ	၂	၂
အခြား	၂	၂	ပြည်သူ့ကျန်းမာရေးလုပ်သား	၀	၂	စက်ပြင်ဆရာ	✓	၀
မှတ်ချက်			မှတ်ချက်			မှတ်ချက်		

(ဃ) ကျေးရွာသို့ ရောက်ရှိနိုင်သည့် လမ်းအခြေအနေ / ကျေးရွာတစ်ရွာသည် ၎င်း၏ ကျေးရွာအုပ်စုနှင့် ဆက်သွယ်ထားသော လမ်းအခြေအနေ (အောက်ပါ-ရိုင်းပိုင်းပါ)

ကျောက်ကြမ်းလမ်း: ကတ္တရာလမ်း: ကွန်ကရစ်လမ်း: မော်တော်ဆိုင်ကယ်လမ်း:
 ကျောက်ခင်းလမ်း: မြေသားလမ်း: လှသွားလမ်း: အခြား: _____

(င) ကျေးရွာဖွံ့ဖြိုးမှုစီမံချက်

(၁) လူထုဝဟိုပြုစီမံကိန်းပထဝီပုံ ဤကျေးရွာတွင်ကျေးရွာဖွံ့ဖြိုးမှု စီမံချက်ရှိခဲ့ပါသလား? ဝိုင်းပါ
 ရှိပါသည်/မရှိပါ/မသိပါ

(၂) ရှိခဲ့ပါလျှင် ဤစီမံချက်ကို မည်သည့် ခုနှစ်တွင်ပြင်ဆင်ခဲ့ပါသနည်း? နှစ်-----/မသိပါ
 (၃) ဤစီမံချက်ကို မြို့နယ်မှအတည်ပြုခဲ့ပါသလား? ပြုခဲ့ပါသည်/မပြုခဲ့ပါ/မသိပါ

(စ) ခရီးအကွာအဝေး

(၁) ဤကျေးရွာ၏ဝဟိုမှ ၎င်းကျေးရွာအုပ်စု၏ဝဟိုအထိ ခရီးပိုင်မည်မျှကွာဝေးသနည်း? မိုင်-၆-/-မသိပါ
 (၂) ဤကျေးရွာမှ ၎င်းကျေးရွာအုပ်စု၏ဝဟိုအထိ သွားလာရာတွင်ကြာမြင့်သည့်အချိန်။

ခြောက်သွေ့ရာသီတွင်ကြာချိန် ၀၁:၂၄ နာရီ ထော်လာဂျီ/မော်တော်ဆိုင်ကယ်/ခြေလျင်/လာ/မော်တော်ဆိုင်/အခြား: _____
 မိုးရာသီတွင်ကြာချိန် ၀၂:၁၅ နာရီ ထော်လာဂျီ/မော်တော်ဆိုင်ကယ်/ခြေလျင်/လာ/မော်တော်ဆိုင်/အခြား: _____

(ဆ) ပတ်ဝန်းကျင်ဆိုင်ရာ သဘာဝဘေးအန္တရာယ်

ဤကျေးရွာတွင် ရေကြီးခြင်းကဲ့သို့ သဘာဝဘေးအန္တရာယ်ကျရောက်ဖူးခြင်း ရှိပါသလား။
 ၊ မရှိပါ ၊ ရှိပါသည် ၊ ရှိလျှင်ဖော်ပြပါ - ၂၀၀၆ နှစ်မှစ၍ ဤကျေးရွာတွင် ဖြစ်ပွားခဲ့ပါသည်။

(ဇ) ကျေးရွာတွင် ဖွဲ့စည်းထားသော အဖွဲ့အစည်းများ
 လူထုဝဟိုပြုစီမံကိန်းပထဝီပုံ ဤကျေးရွာတွင် ကျေးရွာဖွံ့ဖြိုးရေးအတွက် အစိုးရ (သို့) ရွာသားများကိုယ်တိုင်(သို့) စီမံကိန်းတစ်ခုခု ဖွဲ့စည်းထားသည့် အဖွဲ့အစည်းများရှိပါသလား။

(၁) _____
 (၂) _____

(ဈ) အာထုထွေအုပ်ချုပ်ရေး ဦးစီးဌာန (GAD) မှ မှတ်တမ်းတင်ထားခြင်း

ဤကျေးရွာသည် အထွေထွေအုပ်ချုပ်ရေး ဦးစီးဌာန (GAD) မှ မှတ်တမ်းတင်ထားမှု ရှိပါသလား။
 မှတ်တမ်းတင်ထားပါသည်

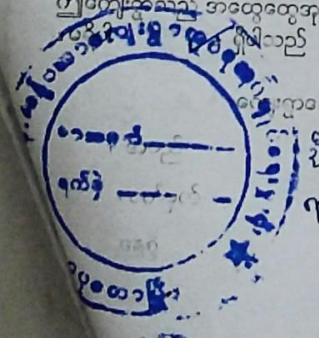

လူထုဝဟိုရေးရာ
 ဦးမင်းကျော်စွာ
 စာတင်ရက်စွဲ
 ၂၀၀၆ ခုနှစ်
 မြောက်ဧရာဝတီတိုင်းဒေသကြီး
 မင်းတပ်စစ်တပ်

ပုံစံ - ၀ - ၁ ကျေးရွာအခြေခံအချက်အလက်များ (Form PC 1)

လမ်းညွှန်ချက်၊ ကျေးရွာတစ်ရွာသို့ ပထမဆုံးမိတ်ဆက်ခရီး သွားရောက်သောအခါ လူထုစည်းရုံးရေးမှူးသည် ကျေးရွာ ခေါင်းဆောင်များအား ကျေးရွာအချက်အလက်များကို မေတ္တာရပ်ခံ၍ တောင်းခံရသည်။ ဤအချက်အလက်များကို စီမံကိန်း မိတ်ဆက်အစည်းဝေးပတ်ိုင်မီတောင်းခံရမည်။ စီမံကိန်းမိတ်ဆက်အစည်းဝေးတွင် လူထုစည်းရုံးရေးမှူးသည် ဤအချက်အလက် များအား စစ်ဆေးပြီး မှန်ကန်အောင်ပြုလုပ်ရမည်။ ပြီးနောက်တွင် လူထုစည်းရုံးရေးမှူးမှ သတင်းအချက်အလက်ထံသို့ Tablets မှ တဆင့် ပြည့်သွင်းရမည်။

ကျေးရွာခေါင်းဆောင် အမည် စောစိန်စိန်	ကျေးရွာခေါင်းဆောင်၏ ဖုန်းနံပါတ် ၀၅-၄၆၅ ၃၅၂ ၆၆၉	လူထုစည်းရုံးရေးမှူး၏ အမည် ဦးသန်းဇော်
ပြည်နယ်/တိုင်းဒေသကြီး ဧရာဝတီ	မြို့နယ် ဗဟိုစတ	ကျေးရွာအုပ်စု အိမ်ကုန်း (ကျ.အ.အ.ပ)
		ကျေးရွာ ၅၂၆

က၊ လူဦးရေ

လူမျိုးစု	အိမ်ထောင်စုအရေအတွက်	ကိုးကွယ်သည့်ဘာသာ	အိမ်ထောင်စုအရေအတွက်
လူမျိုးစု (၁) <u>ဓာတ်</u>	<u>၇၅</u>	ဘာသာ (၁) <u>ဓာတ်</u>	<u>၇၅</u>
လူမျိုးစု (၂) -----	<u>၅၅</u>	ဘာသာ (၂) -----	-
လူမျိုးစု (၃) -----	-	ဘာသာ (၃) -----	-
လူမျိုးစုရော -----	-	ဘာသာရော -----	-
အခြား	-	-	-
	အရေအတွက်		
သေဆုံးစွမ်းသူများ	<u>၀</u>		
သက်ကြီးရွယ်အိုများ (၆၅ နှစ် နှင့် အထက်)	<u>၂၅</u>		

ပင်မဘေးရောင်	—		
--------------	---	--	--

	အမျိုးသား (အရေအတွက်)	အမျိုးသမီး (အရေအတွက်)
လူဦးရေ		
လူမျိုးစု (၁)---ကရင်	336	358
လူမျိုးစု (၂)-----		
လူမျိုးစု (၃)-----		
အခြား		
အိမ်ထောင်ဦးစီး	105	5

694

(၁) အခြေခံအထောက်အအံ့ အသုံးအဆောင်များ

တာဝန်ကုန်သွင်း	အမှတ် ခြံပေါ်	ကျန်းမာရေး	အမှတ် ခြံပေါ်	ဘာသာရေး အထောက်အအံ့များ	
				အမှတ် ခြံပေါ်	အမှတ် ခြံပေါ်
အထက်တန်းကျောင်း	<input type="checkbox"/>	ဆေးရုံ	<input type="checkbox"/>	ဇေတီ	<input type="checkbox"/>
အထက်တန်းကျောင်း	<input checked="" type="checkbox"/>	ကျန်းမာရေးဌာန	<input type="checkbox"/>	ဘုန်းကြီးကျောင်း	<input type="checkbox"/>
မူလတန်းကျောင်း	<input checked="" type="checkbox"/>	ကျန်းမာရေးဌာနခွဲ	<input type="checkbox"/>	ဟိန္ဒူဘုရားကျောင်း	<input type="checkbox"/>
မူကြီးကျောင်း	<input checked="" type="checkbox"/>	ဆေးပေးခန်း	<input type="checkbox"/>	ခရစ်ယာန်ကျောင်း	<input checked="" type="checkbox"/>
အခြား	<input type="checkbox"/>	အခြား	<input type="checkbox"/>	ဗလီ	<input type="checkbox"/>
				အခြား	<input type="checkbox"/>
မှတ်ချက်		မှတ်ချက်		မှတ်ချက်	

(ဂ) ကျွမ်းကျင်သူများမှတ်တမ်း (ကျေးရွာတွင်နေထိုင်သော သို့မဟုတ် တခြားရွာမှလာရောက်သော ကျွမ်းကျင်သူများ)

(၁) စာသင်ကျောင်း			(၂) ကျန်းမာရေး			(၃) လက်မှုပညာရှင်		
	ရွာတွင်နေထိုင်သူ	အခြားရွာမှလာသူ		ရွာတွင်နေထိုင်သူ	အခြားရွာမှလာသူ		ရွာတွင်နေထိုင်သူ	အခြားမှလာသူ
မူလတန်းပြဆရာ/မ	<input checked="" type="checkbox"/>	<input checked="" type="checkbox"/>	ဆရာဝန်	<input type="checkbox"/>	<input type="checkbox"/>	လက်သမား	<input checked="" type="checkbox"/>	<input type="checkbox"/>
အထက်တန်းပြဆရာ/မ	<input type="checkbox"/>	<input type="checkbox"/>	လက်ထောက်ကျန်းမာရေးမှူး	<input type="checkbox"/>	<input type="checkbox"/>	ပန်းရံ	<input checked="" type="checkbox"/>	<input type="checkbox"/>
အလယ်တန်းပြဆရာ/မ	<input checked="" type="checkbox"/>	<input checked="" type="checkbox"/>	အမျိုးသမီးကျန်းမာရေးဆရာမ	<input type="checkbox"/>	<input type="checkbox"/>	လျှပ်စစ်ကျွမ်းကျင်ပီးသမား	<input checked="" type="checkbox"/>	<input type="checkbox"/>
မူကြိုဆရာ/မ	<input checked="" type="checkbox"/>	<input type="checkbox"/>	သားဖွားဆရာမ	<input checked="" type="checkbox"/>	<input type="checkbox"/>	ရေပိုက်သွယ်သူ	<input checked="" type="checkbox"/>	<input type="checkbox"/>
အခြား	<input type="checkbox"/>	<input type="checkbox"/>	ပြည်သူ့ကျန်းမာရေးလုပ်သား	<input type="checkbox"/>	<input type="checkbox"/>	စက်ပြင်ဆရာ	<input checked="" type="checkbox"/>	<input type="checkbox"/>
မှတ်ချက်			မှတ်ချက် မရှိပါ။			မှတ်ချက်		

(ဃ) ကျေးရွာသို့ ရောက်ရှိနိုင်သည့် လမ်းအခြေအနေ / ကျေးရွာတစ်ရွာသည် ၎င်း၏ ကျေးရွာအုပ်စုနှင့် ဆက်သွယ်ထားသော လမ်းအခြေအနေ (အောက်ပါတို့ကို ဝိုင်းပါ)

- ကျောက်ကြမ်းလမ်း
- ကတ္တရာလမ်း
- ကွန်ကရစ်လမ်း
- မော်တော်ဆိုင်ကယ်လမ်း
- ကျောက်ခင်းလမ်း
- မြေသားလမ်း
- လူသွားလမ်း
- အခြား _____

(င) ကျေးရွာဖွံ့ဖြိုးမှုစီမံချက်

(၁) လူထုဗဟိုပြုစီမံကိန်းမစတင်မှ ဤကျေးရွာတွင် ကျေးရွာဖွံ့ဖြိုးမှု စီမံချက်ရှိခဲ့ပါသလား? ဝိုင်းပါ
ရှိပါသည်/မရှိပါ/မသိပါ

(၂) ရှိခဲ့ပါလျှင် ဤစီမံချက်ကို မည်သည့် ခုနှစ်တွင်ပြင်ဆင်ခဲ့ပါသနည်း? နှစ်-----/မသိပါ

(၃) ဤစီမံချက်ကို မြို့နယ်မှအတည်ပြုခဲ့ပါသလား? ပြုခဲ့ပါသည်/မပြုခဲ့ပါ /မသိပါ

(စ) ဝရီးအက္ခရာအဝေး

(၁) ဤကျေးရွာ၏ဝဟိုမှ ၎င်းကျေးရွာအုပ်စု၏ဝဟိုအထိ ဝရီးပိုင်မည်မျှကြာကားသနည်း? ပိုင်---၆---/မသိပါ

(၂) ဤကျေးရွာမှ ၎င်းကျေးရွာအုပ်စုဝဟိုအထိ သွားလာရာတွင်ကြာမြင့်သည့်အချိန်။

ခြောက်သွေ့ရာသီတွင်ကြာချိန်---1:45----- ထော်လာဂျီ/မော်တော်ဆိုင်ကယ်/ခြေလျင်/လား/မော်တော်ဘုတ်/
အခြား: -----

မိုးရာသီတွင်ကြာချိန်---၇:15----- ထော်လာဂျီ/မော်တော်ဆိုင်ကယ်/ခြေလျင်/လား/မော်တော်ဘုတ်/
အခြား: -----

(ဆ) ပတ်ဝန်းကျင်ဆိုင်ရာ သဘာဝဘေးအန္တရာယ်

ဤကျေးရွာတွင် ရေကြီးခြင်းကဲ့သို့ သဘာဝဘေးအန္တရာယ်ကျရောက်စူးခြင်း ရှိပါသလား။

မရှိပါ ရှိပါသည် ရှိလျှင်ဖော်ပြပါ ----- ၄၀၆ ၂၇၀၉၇၂

(ဇ) ကျေးရွာတွင် ဇွဲစည်းထားသော အဖွဲ့အစည်းများ

လူထုဝဟိုပြုစီမံကိန်းမတိုင်မီ ဤကျေးရွာတွင် ကျေးရွာဖွံ့ဖြိုးရေးအတွက် အစိုးရ (သို့) ရွာသားများကိုယ်တိုင်(သို့) စီမံကိန်းတစ်ခုခုမှ ဇွဲစည်းထားသည့် အဖွဲ့အစည်းများရှိပါသလား။

(၁) ----- မ

(၂) -----

(ဈ) အထွေထွေအုပ်ချုပ်ရေး ဦးစီးဌာန (GAD) မှ မှတ်တမ်းတင်ထားခြင်း

ဤကျေးရွာသည် အထွေထွေအုပ်ချုပ်ရေး ဦးစီးဌာန (GAD) မှ မှတ်တမ်းတင်ထားမှု ရှိပါသလား။

မရှိပါ

ရရှိပါသည်

ကျေးရွာခေါင်းစောင်

အမည်

စောကျော်စွယ်

Sh
လက်မှတ်

နေ့ရက် ၈.၁၁.၁၈

လူထုစည်းရုံးရေးမှူး

အမည်

ဦးသန်းဇော်

Sh
လက်မှတ်

နေ့ရက် ၈.၁၁.၁၈



Sh
 ကျေးရွာအုပ်စုမှူး
 ထိန်တန်းတန်ခိုးတပ်မတော်
 လူထုစည်းရုံးရေးမှူး

ပုံစံ - ၀ - ၂ - မိတ်ဆက်အစည်းအဝေးအစီအစဉ် (PC 2)

လုပ်ငန်းအမျိုးအမည်: **သက်ဆိုင်ရာလုပ်ငန်းစဉ်များ/လက်ထောက်အဖွဲ့အစည်းများ/လက်ထောက်အဖွဲ့အစည်းများ**
 နေရာ: **ရန်ကင်းမြို့နယ်**
 နေ့စွဲ: **၇.၁၂.၂၀၁၇**

အဖွဲ့အစည်းအမျိုးအမည်: **ဇရာဝဇာ**၊ **မြို့နယ် ငယ်ရွာ**
 အဖွဲ့အစည်းအမျိုးအမည်: **ကျေးရွာအုပ်စု**
 အဖွဲ့အစည်းအမျိုးအမည်: **ကျေးရွာအုပ်စု**
 အဖွဲ့အစည်းအမျိုးအမည်: **ကျေးရွာအုပ်စု**

အဖွဲ့အစည်းအမျိုးအမည်	နေ့စွဲ		အစည်းအဝေးအစဉ်တက်ရောက်သူအရေအတွက်				အစည်းအဝေးအမျိုးအမည်	အစည်းအဝေးအမျိုးအမည်	အစည်းအဝေးအမျိုးအမည်	အစည်းအဝေးအမျိုးအမည်
	စတင်သည့်နေ့	ပြီးဆုံးသည့်နေ့	အမျိုးသားအရေအတွက်	အမျိုးသမီးအရေအတွက်	အိမ်ထောင်ရေးအရေအတွက်	လူမှုရေးအရေအတွက်				
အဖွဲ့အစည်းအမျိုးအမည်	၇.၁၂.၁၇	၇.၁၂.၁၇	၁၈	၃၃	၄၁	၇၇	၄၁	၇၃		
အဖွဲ့အစည်းအမျိုးအမည်	၁၀.၁.၁၈	၁၀.၁၀.၁၈	၁၅	၄၈	၇၃	၇၇	၇၃			
အဖွဲ့အစည်းအမျိုးအမည်	၇.၁၂.၁၇	၇.၁၂.၁၇	၁၈	၃၃	၄၁	၇၇	၄၁	၇၃		
အဖွဲ့အစည်းအမျိုးအမည်	၇.၁၂.၁၇	၇.၁၂.၁၇	၁၈	၃၃	၄၁	၇၇	၄၁	၇၃		
အဖွဲ့အစည်းအမျိုးအမည်	၇.၁၂.၁၇	၇.၁၂.၁၇	၁၈	၃၃	၄၁	၇၇	၄၁	၇၃		
အဖွဲ့အစည်းအမျိုးအမည်	၇.၁၂.၁၇	၇.၁၂.၁၇	၁၈	၃၃	၄၁	၇၇	၄၁	၇၃		
အဖွဲ့အစည်းအမျိုးအမည်	၇.၁၂.၁၇	၇.၁၂.၁၇	၁၈	၃၃	၄၁	၇၇	၄၁	၇၃		
အဖွဲ့အစည်းအမျိုးအမည်	၇.၁၂.၁၇	၇.၁၂.၁၇	၁၈	၃၃	၄၁	၇၇	၄၁	၇၃		
အဖွဲ့အစည်းအမျိုးအမည်	၇.၁၂.၁၇	၇.၁၂.၁၇	၁၈	၃၃	၄၁	၇၇	၄၁	၇၃		

၁၁။ ကျေးရွာဖွံ့ဖြိုးရေးဦးစီးဌာန (ပုံစံ-၃)

ပုံစံ - ၀ - ၃ ကျေးရွာဖွံ့ဖြိုးရေး ဦးစီးဌာနအစဉ် (Form PC 3)

လမ်းညွှန်ချက်၊ အဆင့်(၃) ကျေးရွာဖွံ့ဖြိုးရေးအစဉ်အပေး ပြီးဆုံးသောအခါ ကျေးရွာစီမံကိန်း အထောက်အကူပြု
 ကော်မတီသည် လူထုစည်းရုံးရေးများအကူအညီဖြင့် ဤပုံစံကိုပြည့်စုံအောင် ဖြည့်သွင်းရမည်။

လူထုစည်းရုံးရေးများ/ဝန်ထမ်း အမည်

နေ့စွဲ 16.2.2017 ဝက်ဝန်းအား အမှတ်ခြစ်ထိ (✓) ဝက်ဝန်း(၁) ဝက်ဝန်း(၂) ဝက်ဝန်း(၃) ဝက်ဝန်း(၄)

ပြည်နယ်/တိုင်း မြောက်ဧရာဝတီ မြို့နယ် ငှက်တော ကျေးရွာအုပ်စု ကျေးရွာ ရွာဘင်

က။ အခက်အခဲအတားအဆီးများအားရှေးနှေးခြင်း - ယခုလက်ရှိအခြေအနေတွင် ဤကျေးရွာဖွံ့ဖြိုးတိုးတက်ရေးအတွက် အဓိက အခက်အခဲအတားအဆီးများသည် မည်သည့်များဖြစ်ပါသနည်း။ (အမျိုးသား/သမီး အနည်းဆုံးအခက်အခဲ ၅ ခုစီဖော်ပြပါ)

အမျိုးသား အဖွဲ့မှ တင်ပြသောအခက်အခဲအတားအဆီးများ		အမျိုးသမီး အဖွဲ့မှ တင်ပြသောအခက်အခဲအတားအဆီးများ	
၁	ကျေးရွာတွင်းလမ်းအားလျာချင်ခဲ	၁	မြို့တွင်းအင်အား ၇၀၀၇ ချင်ခဲ
၂	ကျေးရွာအတွင်း မြို့ရပ်အဖွဲ့	၂	ကျေးရွာကျေးရွာအတွင်း အင်အား ၃၀၀၀ ခဲ
၃	ကျေးရွာအတွင်း ရွာအဖွဲ့	၃	ကျေးရွာအတွင်း ရွာအဖွဲ့
၄	ကျေးရွာအတွင်း မြို့ရပ်အဖွဲ့	၄	ကျေးရွာအတွင်း မြို့ရပ်အဖွဲ့
၅	ကျေးရွာအတွင်း မြို့ရပ်အဖွဲ့	၅	ကျေးရွာအတွင်း မြို့ရပ်အဖွဲ့
၆	ကျေးရွာအတွင်း မြို့ရပ်အဖွဲ့	၆	ကျေးရွာအတွင်း မြို့ရပ်အဖွဲ့

ခ။ မျှော်မှန်းခြင်း - နောင်လာမည့် (၅) နှစ် အတွင်း ကျေးရွာဖွံ့ဖြိုးရေး မျှော်မှန်းလျာထားချက်များအား တင်ပြပါ။

အမျိုးသားအဖွဲ့မှ တင်ပြသောမျှော်မှန်းချက်များ		အမျိုးသမီးအဖွဲ့မှ တင်ပြသောမျှော်မှန်းချက်များ	
၁	ကျေးရွာတွင်းလမ်း အဖွဲ့အစည်း ချင်ခဲ	၁	ကျေးရွာတွင်းလမ်း အဖွဲ့အစည်း ချင်ခဲ
၂	ကျေးရွာအတွင်း မြို့ရပ်အဖွဲ့	၂	ကျေးရွာအတွင်း မြို့ရပ်အဖွဲ့
၃	ကျေးရွာအတွင်း ရွာအဖွဲ့ အဖွဲ့အစည်း	၃	ကျေးရွာအတွင်း ရွာအဖွဲ့ အဖွဲ့အစည်း
၄	ကျေးရွာအတွင်း မြို့ရပ်အဖွဲ့	၄	ကျေးရွာအတွင်း မြို့ရပ်အဖွဲ့
၅	ကျေးရွာအတွင်း မြို့ရပ်အဖွဲ့	၅	ကျေးရွာအတွင်း မြို့ရပ်အဖွဲ့
၆	ကျေးရွာအတွင်း မြို့ရပ်အဖွဲ့	၆	ကျေးရွာအတွင်း မြို့ရပ်အဖွဲ့

ဂ။ လူထုစီမံကိန်း၏ လာမည့် (၄) နှစ်အတွက် အကျိုးဝင်သော ဦးစားပေး ဖွံ့ဖြိုးတိုးတက်မှု လုပ်ငန်း အစီအစဉ်များအားဖော်ပြပါ။

အဆင့်	ကျေးရွာအတွက် ဦးစားပေး ဖွံ့ဖြိုးတိုးတက်မှု လုပ်ငန်းစဉ်များ	အဆိုပြုသူ (အမျိုးသားများ/ အမျိုးသမီးများ/အမျိုးသား+ အမျိုးသမီး)	ခန့်မှန်းကုန်ကျ စရိတ်	အကျိုးခံစားခွင့်ရှိသူ ခန့်မှန်းခြေ အရေအတွက်
၁	ကျေးရွာတွင်း လမ်း	ကျေး / ၂		၂၀၀
၂	ကျေးရွာအတွင်း မြို့ရပ်အဖွဲ့	ကျေး / ၂		၂၀၀
၃	ကျေးရွာအတွင်း ရွာအဖွဲ့	ကျေး		၂၀၀
၄	ကျေးရွာအတွင်း မြို့ရပ်အဖွဲ့	ကျေး / ၂		၂၀၀
၅	ကျေးရွာအတွင်း မြို့ရပ်အဖွဲ့	ကျေး		၂၀၀
၆	ကျေးရွာအတွင်း မြို့ရပ်အဖွဲ့	ကျေး		၂၀၀

ဃ။ လူထုစီမံကိန်း၏ လာမည့် (၄)နှစ်အတွက် အကျိုးမဝင်သော ဦးစားပေး ဖွံ့ဖြိုးတိုးတက်မှု လုပ်ငန်း အစီအစဉ်များအားဖော်ပြပါ။

အဆင့်	ကျေးရွာအတွက် ဦးစားပေး ဖွံ့ဖြိုး တိုးတက်မှု လုပ်ငန်းစဉ်များ	အဆိုပြုသူ (အမျိုးသားများ/ အမျိုးသမီးများ/အမျိုးသား+ အမျိုးသမီး)	အခန်းကဏ္ဍ
၀	ကျွန်းပေး ရေ သင်္ဘော	မ	
၂	ရီးဗျား ရေ သင်္ဘော	မ	
၃	ငွေစု / ငွေချေး နည်း	မ	
၄	ရန်ကင်း ဒီဂရီလာ	ကျား ၊ မ	
၅	ကျွန်းပေး ရေ သင်္ဘော	ကျား ၊ မ	
၆	ကျွန်းပေး ရေ သင်္ဘော	ကျား ၊ မ	
၇	ကျွန်းပေး ရေ သင်္ဘော	ကျား ၊ မ	
၈			
၉			
၀			

ခေါင်းဆောင်၊ ကျေးရွာစီမံကိန်းအထောက်အကူပြုကော်မတီမှ အတည်ပြုသည်။

အမည် ဦး ဂွာ လက်မှတ် [Signature] နေ့စွဲ 16.2.2017

ပုံစံ - ၀ - ၃ ကျေးရွာဖွံ့ဖြိုးရေး ဝန်ထမ်း အစီအစဉ် (Form PC 3)

အထွေထွေ အဆင့် (၃) ကျေးရွာဖွံ့ဖြိုးရေး ဝန်ထမ်း အစီအစဉ် အောက်တွင် ကျေးရွာပုံစံကို အထောက်အကူပြုရန် အထောက်အကူပြုရန် လုပ်ထမ်းဆောင်ရေးများအကူအညီဖြင့် ဤပုံစံကို ဖြည့်သွင်းရမည်။

လုပ်ထမ်းဆောင်ရေး ဝန်ထမ်း အမည် - ဒေါ်မိုးမိုးမိုး
 ဝန်ထမ်း အမှတ် (၁) - ၇.၁၂.၂၀၁၇ ဝက်ဝန်းအား အမှတ် (၁) = ဝက်ဝန်း (၁)
 ဝက်ဝန်း (၂) = ဝက်ဝန်း (၂) = ဝက်ဝန်း (၄)

အောက်အစီအစဉ်အား အထောက်အကူပြုရန် - ယခုလက်ရှိအခြေအနေတွင် ဤကျေးရွာဖွံ့ဖြိုးရေးအတွက် အထောက်အကူပြုရန် အထောက်အကူပြုရန် ဖြစ်ပါသည်။ (အမျိုးသား/သမီး အနည်းဆုံးအောက်အစီ ၅ ခု ပြုပါ)

အမျိုးသား အဖွဲ့ တစ်ပြိုင်သော အောက်အစီအစဉ်အား အထောက်အကူပြုရန်	အမျိုးသမီး အဖွဲ့ တစ်ပြိုင်သော အောက်အစီအစဉ်အား အထောက်အကူပြုရန်
ဧည့်သည်များ ဝတ်စုံများ	မျိုးမိုးမိုးမိုး
အောက်အစီအစဉ်အား အထောက်အကူပြုရန်	အောက်အစီအစဉ်အား အထောက်အကူပြုရန်
အောက်အစီအစဉ်အား အထောက်အကူပြုရန်	အောက်အစီအစဉ်အား အထောက်အကူပြုရန်
အောက်အစီအစဉ်အား အထောက်အကူပြုရန်	အောက်အစီအစဉ်အား အထောက်အကူပြုရန်
အောက်အစီအစဉ်အား အထောက်အကူပြုရန်	အောက်အစီအစဉ်အား အထောက်အကူပြုရန်
အောက်အစီအစဉ်အား အထောက်အကူပြုရန်	အောက်အစီအစဉ်အား အထောက်အကူပြုရန်

ဧည့်သည်များ - နောင်လာမည့် (၅) နှစ်အတွင်း ကျေးရွာဖွံ့ဖြိုးရေး မှတ်တမ်းများအား ဖတ်ကြည့်ပါ။

အမျိုးသားအဖွဲ့ တစ်ပြိုင်သော မှတ်တမ်းများ	အမျိုးသမီးအဖွဲ့ တစ်ပြိုင်သော မှတ်တမ်းများ
ပညာရေးအဖွဲ့	ကလေးများ အဖွဲ့
အောက်အစီအစဉ်အား အထောက်အကူပြုရန်	အောက်အစီအစဉ်အား အထောက်အကူပြုရန်
အောက်အစီအစဉ်အား အထောက်အကူပြုရန်	အောက်အစီအစဉ်အား အထောက်အကူပြုရန်
အောက်အစီအစဉ်အား အထောက်အကူပြုရန်	အောက်အစီအစဉ်အား အထောက်အကူပြုရန်
အောက်အစီအစဉ်အား အထောက်အကူပြုရန်	အောက်အစီအစဉ်အား အထောက်အကူပြုရန်
အောက်အစီအစဉ်အား အထောက်အကူပြုရန်	အောက်အစီအစဉ်အား အထောက်အကူပြုရန်

ဧည့်သည်များ၏ လာမည့် (၄) နှစ်အတွက် အကျိုးဝင်သော ဦးစားပေး ပုံစံဖြင့် တက်မှု လုပ်ငန်း အစီအစဉ်များအား ဖော်ပြပါ။

အဆင့်	ကျေးရွာအတွက် ဦးစားပေး ပုံစံဖြင့် တက်မှု လုပ်ငန်းစဉ်များ	အဆိုပြုသူ (အမျိုးသားများ/ အမျိုးသမီးများ/ အမျိုးသား + အမျိုးသမီး)	ခန့်မှန်းကုန်ကျ ဝင်ရံ	အကျိုးခံစားခွင့်ရှိသူ ခန့်မှန်းခြေ အရေအတွက်
၀	ဧည့်သည်များ	m + b	10000000	694
၂	အောက်အစီအစဉ်အား အထောက်အကူပြုရန်	m		694
၃	အောက်အစီအစဉ်အား အထောက်အကူပြုရန်	b		694
၄	အောက်အစီအစဉ်အား အထောက်အကူပြုရန်	m		694
၅	အောက်အစီအစဉ်အား အထောက်အကူပြုရန်	m + b		694
၆	အောက်အစီအစဉ်အား အထောက်အကူပြုရန်	m + b		

ဃ၊ လူထုစီမံကိန်း၏ လာမည့် (၄) နှစ်အတွက် အကျုံးမဝင်သော ဦးစားပေး ဖွံ့ဖြိုးတိုးတက်မှု လုပ်ငန်း အစီအစဉ်များအားဖော်ပြပါ။

အဆင့်	ကျေးရွာအတွက် ဦးစားပေး ဖွံ့ဖြိုးတိုးတက်မှု လုပ်ငန်းစဉ်များ	အဆိုပြုသူ (အမျိုးသားများ/အမျိုးသမီးများ/အမျိုးသား+အမျိုးသမီး)	အခန်းကဏ္ဍ
၁	ပရိုဇက် အကဲခတ်ခြင်း	မ	
၂			
၃			
၄			
၅			

ခေါင်းဆောင်၊ ကျေးရွာစီမံကိန်းအထောက်အကူပြုကော်မီတီမှ အတည်ပြုသည်။

အမည် ရှော်လျှော်နု လက်မှတ် [Signature] နေ့စွဲ ၇.၁၂.၂၀၁၇

ပုံစံ - ၈-၃ ကျေးရွာခွဲ ငြိမ်းရေး ဦးစားပေးအဖွဲ့အစည်း (Form PC 3)

လက်ညှိုးရွတ် အဆင့်(၃)ကျေးရွာခွဲမှန်းချက်အစည်းအဝေးပြီးဆုံးသောအခါ ကျေးရွာစီမံကိန်း အထောက်အကူပြု ဝန်ထမ်းတို့သည် လူထုစည်းရုံးရေးမှူးအကူအညီဖြင့် ဤပုံစံကိုပြည့်စုံအောင် ဖြည့်သွင်းရမည်။			
လူထုစည်းရုံးရေးမှူး/ဝန်ထမ်း အမည်		ဦးသိန်း	
ခန့်အပ်	စက်ဝန်းအား အမှတ်ဖြစ်ပါ (✓) □ စက်ဝန်း(၀) □ စက်ဝန်း(၂) □ စက်ဝန်း(၃) □ စက်ဝန်း(၄)		
ဖြည့်နယ်/တိုင်း	မြို့နယ်	ကျေးရွာအုပ်စု	ကျေးရွာ
၈၇၀၀၀	ဗဟို	ကျေးရွာအုပ်စု (ကျေးရွာ)	ရွာသစ်

က။ အဝက်အပဲအတားအဆီးများအားဆွေးနွေးခြင်း - ယခုလက်ရှိအခြေအနေတွင်ဤကျေးရွာခွဲ ငြိမ်းတိုးတက်ရေးအတွက် အဓိကအခက်အခဲအတားအဆီးများသည် မည်သည့်များဖြစ်ပါသနည်း။ (အမျိုးသား/သမီး အနည်းဆုံးအဝက်အပဲ ၅ ခုစီဖော်ပြပါ)

အုပ်စု၊ ဆွေးနွေးမှုများမှ တင်ပြသော အခက်အပဲအတားအဆီးများ	
၁။ ကျေးရွာအုပ်စုအတွင်း မီးရှို့ဖျက်ဆီးမှုများ	□ ကျား ၀၀ □ ကျား + ၀
၂။ ရေကျွတ်ခြင်း၊ မြေထဲသို့ အိမ်ခြံရံဖျက်ဆီးမှုများ၊ စစ်သားများ ဝင်ရောက်ခြင်း	□ ကျား ၀၀ □ ကျား + ၀
၃။ ရေအောက်တွင် အိမ်ခြံရံဖျက်ဆီးမှုများ	□ ကျား ၀၀ □ ကျား + ၀
၄။ စစ်သားများ၏ အကျိုးအမြတ်အတွက် အိမ်ခြံရံဖျက်ဆီးမှုများ	□ ကျား ၀၀ □ ကျား + ၀
၅။ မြေယာအကျိုးအမြတ်အတွက် အိမ်ခြံရံဖျက်ဆီးမှုများ	□ ကျား ၀၀ □ ကျား + ၀

၆။ အခြားအခက်အပဲအတားအဆီးများ ဖော်ပြပါ။
 ဝ။ မှတ်တမ်းဖြင့် - နောင်လာမည့် (၅) နှစ် အတွင်း ကျေးရွာခွဲ ငြိမ်းရေး မှတ်တမ်းလျာထားချက်များအား တင်ပြပါ။

အုပ်စု၊ ဆွေးနွေးမှုများမှ တင်ပြသော အခက်အပဲအတားအဆီးများ	
၁။ ကျေးရွာအုပ်စုအတွင်း မီးရှို့ဖျက်ဆီးမှုများ	□ ကျား ၀၀ □ ကျား + ၀
၂။ အိမ်ခြံရံဖျက်ဆီးမှုများ၊ စစ်သားများ ဝင်ရောက်ခြင်း	□ ကျား ၀၀ □ ကျား + ၀
၃။ ရေအောက်တွင် အိမ်ခြံရံဖျက်ဆီးမှုများ	□ ကျား ၀၀ □ ကျား + ၀
၄။ စစ်သားများ၏ အကျိုးအမြတ်အတွက် အိမ်ခြံရံဖျက်ဆီးမှုများ	□ ကျား ၀၀ □ ကျား + ၀
၅။ မြေယာအကျိုးအမြတ်အတွက် အိမ်ခြံရံဖျက်ဆီးမှုများ	□ ကျား ၀၀ □ ကျား + ၀

၆။ အခြားအခက်အပဲအတားအဆီးများ ဖော်ပြပါ။
 ဝ။ မှတ်တမ်းဖြင့် - နောင်လာမည့် (၅) နှစ် အတွင်း ကျေးရွာခွဲ ငြိမ်းရေး မှတ်တမ်းလျာထားချက်များအား တင်ပြပါ။

တောင်စွန်းမြို့နယ်အောက်ပိုင်းဒေသ၊ ၂၀၂၂ ခုနှစ်၊ ဇူလိုင်လ ၂၅ ရက်နေ့

□ ကျား □ မ □ ကျား + မ

၈။ လူထုစီမံကိန်း၏ လာမည့် (၄) နှစ်အတွက် အကျိုးဝင်သော ဦးစားပေး ဖွံ့ဖြိုးတိုးတက်မှု လုပ်ငန်း အစီအစဉ်များအားဖော်ပြပါ။

ဦးစားပေးအဆင့်	ကျေးရွာအတွက် ဦးစားပေး ဖွံ့ဖြိုးတိုးတက်မှု လုပ်ငန်းစဉ်များ	အဆိုပြုသူ (အမျိုးသားများ/ အမျိုးသမီးများ/ အမျိုးသား + အမျိုးသမီး)	အခန်းကဏ္ဍ	ဦးစားပေးအဆင့်သတ်မှတ်ချက်	ခန့်မှန်းကုန်ကျစရိတ်	အကျိုးခံစားခွင့်ရှိသူ နှင့် မှန်းခြေအရေအတွက်		
						ကျား	မ	ပေါင်း
၁	မင်္ဂလာမြေပျော်ကော်	ကျား + မ	ပစ္စည်း	၅၀	၂၅၀	၃၃၆	၃၆၈	၆၉၄
၂	စိပ်ပုံစံတံတား	မ	လမ်း/တံတား	၂၀	၂၀၀၀	၃၃၆	၃၆၈	၆၉၄
၃	ဘုံအိမ်အိမ်	မ	အိမ်	၃၀	၃၀၀	၃၃၆	၃၆၈	၆၉၄
၄	ရွာချင်းဆက်သွယ်ရေး	မ	လမ်း/တံတား	၄၀	၂၀၀	၃၃၆	၃၆၈	၆၉၄
၅	ဖိုးရွာရွာစင်္ကြံ	မ	ရွာစင်္ကြံ	၅၀	၅၀၀	၃၃၆	၃၆၈	၆၉၄

၅- ရေကန်ဖွဲ့စည်းခြင်း စီမံကိန်း မ ၅ ၄၀၀၀ ၃၃၆ ၃၆၈ ၆၉၄

၉။ လူထုစီမံကိန်း၏ လာမည့် (၄) နှစ်အတွက် အကျိုးမဝင်မလာ ဦးစားပေး ဖွံ့ဖြိုးတိုးတက်မှု လုပ်ငန်း အစီအစဉ်များအားဖော်ပြပါ။

အဆင့်	ကျေးရွာအတွက် ဦးစားပေး ဖွံ့ဖြိုးတိုးတက်မှု လုပ်ငန်းစဉ်များ	အဆိုပြုသူ (အမျိုးသားများ/ အမျိုးသမီးများ/ အမျိုးသား + အမျိုးသမီး)	အခန်းကဏ္ဍ
၁	စက်မှု/စက်မှု	ကျား + မ	သက်/စက်မှု/သစ်တော
၂			
၃			
၄			
၅			

ခေါင်းစောင်၊ ကျေးရွာစီမံကိန်းအထောက်အကူပြုကော်မတီမှအတည်ပြုသည်။

အမည် ----- လက်မှတ် ----- ဝန်.ရဲ -----

“ဒုတိယကမ္ဘာပွဲကစားစာပေပွဲ”

ကျော်စွာ - ရွာစာပေ
 နေ့စဉ် - ထိုက်ပျံ (ကျော်စွာ)
 ရက်စွာ - 13.12.18
 အချိန် - 10:00 AM
 နေရာ - ရွာစာပေပွဲ အစည်းအဝေး (ကျော်စွာ)
 ပြီးဆုံးရက်စွာ - ပြီးဆုံးရက်စွာ (TF) / ပြီးဆုံးရက်စွာ (TF)
 ပါဝင်ကစားရက်စွာ - ၈ (၁၆) / ၂ (၄၆)

အထောက်အကူ - ၁. ဆရာမ ဦး ဆရာမ ဦး ဆရာမ ဦး ဆရာမ ဦး ဆရာမ ဦး
 ၂. ရွာစာပေပွဲ ဦး ရွာစာပေပွဲ ဦး ရွာစာပေပွဲ ဦး ရွာစာပေပွဲ ဦး ရွာစာပေပွဲ
 ၃. ဆရာမ ဦး ဆရာမ ဦး ဆရာမ ဦး ဆရာမ ဦး ဆရာမ ဦး
 ၄. ဆရာမ ဦး ဆရာမ ဦး ဆရာမ ဦး ဆရာမ ဦး ဆရာမ ဦး
 ၅. ဆရာမ ဦး ဆရာမ ဦး ဆရာမ ဦး ဆရာမ ဦး ဆရာမ ဦး

ဆရာမ ဦး ဆရာမ ဦး ဆရာမ ဦး ဆရာမ ဦး ဆရာမ ဦး

ဆရာမ ဦး ဆရာမ ဦး ဆရာမ ဦး ဆရာမ ဦး ဆရာမ ဦး

- ၁၆ မတ် ၂၀၁၉ ခုနှစ် - ဆရာမ ဦး ဆရာမ ဦး ဆရာမ ဦး
- ၁၇ မတ် ၂၀၁၉ ခုနှစ် - ဆရာမ ဦး ဆရာမ ဦး ဆရာမ ဦး
- ၁၈ မတ် ၂၀၁၉ ခုနှစ် - ဆရာမ ဦး ဆရာမ ဦး ဆရာမ ဦး
- ၁၉ မတ် ၂၀၁၉ ခုနှစ် - ဆရာမ ဦး ဆရာမ ဦး ဆရာမ ဦး
- ၂၀ မတ် ၂၀၁၉ ခုနှစ် - ဆရာမ ဦး ဆရာမ ဦး ဆရာမ ဦး
- ၂၁ မတ် ၂၀၁၉ ခုနှစ် - ဆရာမ ဦး ဆရာမ ဦး ဆရာမ ဦး
- ၂၂ မတ် ၂၀၁၉ ခုနှစ် - ဆရာမ ဦး ဆရာမ ဦး ဆရာမ ဦး
- ၂၃ မတ် ၂၀၁၉ ခုနှစ် - ဆရာမ ဦး ဆရာမ ဦး ဆရာမ ဦး
- ၂၄ မတ် ၂၀၁၉ ခုနှစ် - ဆရာမ ဦး ဆရာမ ဦး ဆရာမ ဦး
- ၂၅ မတ် ၂၀၁၉ ခုနှစ် - ဆရာမ ဦး ဆရာမ ဦး ဆရာမ ဦး
- ၂၆ မတ် ၂၀၁၉ ခုနှစ် - ဆရာမ ဦး ဆရာမ ဦး ဆရာမ ဦး
- ၂၇ မတ် ၂၀၁၉ ခုနှစ် - ဆရာမ ဦး ဆရာမ ဦး ဆရာမ ဦး
- ၂၈ မတ် ၂၀၁၉ ခုနှစ် - ဆရာမ ဦး ဆရာမ ဦး ဆရာမ ဦး
- ၂၉ မတ် ၂၀၁၉ ခုနှစ် - ဆရာမ ဦး ဆရာမ ဦး ဆရာမ ဦး
- ၃၀ မတ် ၂၀၁၉ ခုနှစ် - ဆရာမ ဦး ဆရာမ ဦး ဆရာမ ဦး
- ၃၁ မတ် ၂၀၁၉ ခုနှစ် - ဆရာမ ဦး ဆရာမ ဦး ဆရာမ ဦး

മദ്യം കഴിക്കരുത്. മദ്യം കഴിഞ്ഞാൽ ഹൃദയം ക്ഷയിക്കും. മദ്യം കഴിഞ്ഞാൽ
രക്തം കട്ടയായി മാറും. മദ്യം കഴിഞ്ഞാൽ ശരീരം ദുർബ്ബലമാകും.

മദ്യം കഴിഞ്ഞാൽ ഹൃദയം ക്ഷയിക്കും. മദ്യം കഴിഞ്ഞാൽ
രക്തം കട്ടയായി മാറും. മദ്യം കഴിഞ്ഞാൽ ശരീരം ദുർബ്ബലമാകും.

മദ്യം കഴിഞ്ഞാൽ ഹൃദയം ക്ഷയിക്കും. മദ്യം കഴിഞ്ഞാൽ
രക്തം കട്ടയായി മാറും. മദ്യം കഴിഞ്ഞാൽ ശരീരം ദുർബ്ബലമാകും.

၁၄။ ကဏ္ဍအလိုက်ဖွံ့ဖြိုးရေးဦးစားပေးလုပ်ငန်းများ

နောက်ဆက်တွဲ(၄) ခြားနားသောအပိုင်းများအတွက် ဦးစားပေးဖွံ့ဖြိုးရေးလုပ်ငန်းစဉ် အနှစ်ချုပ်

မူရင်းသည်အား VPSC တွင်ထားရှိရပါမည်၊ အခြားဌာနများနှင့် ညှိနှိုင်းရန်အတွက် ဝိတ္တအား TPIC သို့ပို့ရပါမည်၊ MIS data အနေဖြင့် သွင်းရန် မလိုအပ်ပါ။

ရွာသစ် / တစ်ဝါး (ကျေးရွာ)

	အဆင့်	လုပ်ငန်း	မည်သည့်ဦးစားပေးလဲ	ကျေးရွာမှတာဝန်ခံသူ (ခန့်အပ်ရာ)	ပြင်ပမှမည်သူ ထောက်ပံ့မလဲ
အခြေအခေထောက်အပို	၀	ရွာသစ်တည်ထောင်ခြင်း	<input checked="" type="checkbox"/> ဝိ <input type="checkbox"/> ကျေး	VPSC	
	၂	ရွာသစ်အားထူထောင်ခြင်း	<input checked="" type="checkbox"/> ဝိ <input type="checkbox"/> ကျေး	VPSC	
	၃		<input type="checkbox"/> ဝိ <input type="checkbox"/> ကျေး		
	၄		<input type="checkbox"/> ဝိ <input type="checkbox"/> ကျေး		
	၅		<input type="checkbox"/> ဝိ <input type="checkbox"/> ကျေး		
အသက်မွေးဝမ်းကျောင်း/ စိုက်ပျိုးရေး	၀	စားစင်/ စားရိက္ခာ	<input checked="" type="checkbox"/> ဝိ <input type="checkbox"/> ကျေး	VPSC	
	၂		<input type="checkbox"/> ဝိ <input type="checkbox"/> ကျေး		
	၃		<input type="checkbox"/> ဝိ <input type="checkbox"/> ကျေး		
	၄		<input type="checkbox"/> ဝိ <input type="checkbox"/> ကျေး		
	၅		<input type="checkbox"/> ဝိ <input type="checkbox"/> ကျေး		
ကျေးမာရေးနှင့် အာဟာရ	၀	ဆေးကုသရေး	<input checked="" type="checkbox"/> ဝိ <input type="checkbox"/> ကျေး	VPSC	
	၂		<input type="checkbox"/> ဝိ <input type="checkbox"/> ကျေး		
	၃		<input type="checkbox"/> ဝိ <input type="checkbox"/> ကျေး		
	၄		<input type="checkbox"/> ဝိ <input type="checkbox"/> ကျေး		
	၅		<input type="checkbox"/> ဝိ <input type="checkbox"/> ကျေး		
ပညာရေး	၀	အခြေခံကျောင်း	<input checked="" type="checkbox"/> ဝိ <input type="checkbox"/> ကျေး	VPSC	
	၂		<input type="checkbox"/> ဝိ <input type="checkbox"/> ကျေး		
	၃		<input type="checkbox"/> ဝိ <input type="checkbox"/> ကျေး		

ക്രമ നമ്പർ	1		<input type="checkbox"/>		
	2		<input type="checkbox"/>		
	3	കൃഷി	<input type="checkbox"/>	VPSC	
	4	കൃഷി	<input type="checkbox"/>	VPSC	
	5		<input type="checkbox"/>		
	6		<input type="checkbox"/>		
	7		<input type="checkbox"/>		
	8		<input type="checkbox"/>		

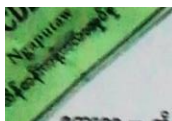

ကျွေးမွေးရေး/ထောက်ပံ့ရေး ဓာရင်း (၂၀၁၉ - ၂၀၂၀)

ကျွေးမွေးရေး - ထိန်းသိမ်းရေး

အုပ်စု - ရွာသစ်

မြို့နယ် - ဝပူဇော

စီမံကိန်းအမျိုးအမည်	အမျိုးအမည်	အမျိုးအမည်	အမျိုးအမည်	အမျိုးအမည်	အမျိုးအမည်
၁၀၁	ဦးစီးဌာန	ဥက္ကဋ္ဌ	၅၀	ကရင်	၁၉ - ၄၄၁၉၈၃၇၀၀
၂၀၁	ခန့်အပ်ရေး	ဥက္ကဋ္ဌ	၆၀	ကရင်	၁၉ - ၈၉၉၃၆၅၅၃၆
၃၀၁	ခန့်အပ်ရေး	ဓာရင်းကိုင်	၅၀	ကရင်	-
၄၀၁	ဦးစီးဌာန	ဝယ်ယူရေး	၆၀	ကရင်	၁၉ - ၃၇၅၈၀၀၀၀၆
၅၀၁	ခန့်အပ်ရေး	ဝယ်ယူရေး	၄၆	ကရင်	၁၉ - ၈၉၇၂၆၂၇၇၉
၆၀၁	ခန့်အပ်ရေး	ဝယ်ယူရေး	၄၅	ကရင်	၁၉ - ၈၇၇၂၆၄၇၇၀
၇၀၁	ဦးစီးဌာန	ခန့်အပ်ရေး	၃၀	ကရင်	၁၉ - ၃၉၃၅၀၅၆၀၀
၈၀၁	ဦးစီးဌာန	ခန့်အပ်ရေး	၄၀	ကရင်	-
၉၀၁	ခန့်အပ်ရေး	ခန့်အပ်ရေး	၅၄	ကရင်	-
၁၀၀၁	ခန့်အပ်ရေး	လည်ပတ်ပြင်ဆင်ရေး	၄၇	ကရင်	၁၉ - ၈၉၈၃၂၀၂၆
၁၀၀၂	ခန့်အပ်ရေး	လည်ပတ်ပြင်ဆင်ရေး	၄၉	ကရင်	-
၁၀၀၃	ခန့်အပ်ရေး	လည်ပတ်ပြင်ဆင်ရေး	၄၃	ကရင်	၁၉ - ၄၂၆၅၈၇၇၇၉
၁၀၀၄	ဦးစီးဌာန	ခန့်အပ်ရေး	၆၂	ကရင်	၁၉ - ၄၄၁၉၈၃၇၂၃
၁၀၀၅	ခန့်အပ်ရေး	ခန့်အပ်ရေး	၄၆	ကရင်	၁၉ - ၈၉၅၅၀၂၃၅၇
၁၀၀၆	ခန့်အပ်ရေး	ခန့်အပ်ရေး	၃၉	ကရင်	၁၉ - ၂၅၃၃၃၃၈၀၀
၁၀၀၇	ခန့်အပ်ရေး	ခန့်အပ်ရေး	၄၂	ကရင်	-
					၁၉ - ၈၉၉၃၆၅၅၃၆ (ခန့်အပ်ရေး)

၆၂ ရွေးချယ်ထားသည်။ ရှေးကဏ္ဍ: အစိုးရနှင့် အဖွဲ့ဝင် အဖွဲ့ဝင်
 အဖွဲ့ဝင်: အဖွဲ့ဝင် အဖွဲ့ဝင်: ပါဝင်မှု အဖွဲ့ဝင် အဖွဲ့ဝင်: အဖွဲ့ဝင်
 အဖွဲ့ဝင်: အဖွဲ့ဝင် အဖွဲ့ဝင်: အဖွဲ့ဝင် အဖွဲ့ဝင်: အဖွဲ့ဝင်
 အဖွဲ့ဝင်: အဖွဲ့ဝင် အဖွဲ့ဝင်: အဖွဲ့ဝင် အဖွဲ့ဝင်: အဖွဲ့ဝင်

၇။ ပြင်ဆင်ရေး ဦးစီးဌာန အဖွဲ့ဝင် အဖွဲ့ဝင်

- ၁။ အဖွဲ့ဝင် အဖွဲ့ဝင်
- ၂။ အဖွဲ့ဝင် အဖွဲ့ဝင်
- ၃။ အဖွဲ့ဝင် အဖွဲ့ဝင်
- ၄။ အဖွဲ့ဝင် အဖွဲ့ဝင်
- ၅။ အဖွဲ့ဝင် အဖွဲ့ဝင်
- ၆။ အဖွဲ့ဝင် အဖွဲ့ဝင်
- ၇။ အဖွဲ့ဝင် အဖွဲ့ဝင်

၈။ အဖွဲ့ဝင် အဖွဲ့ဝင် အဖွဲ့ဝင်

- ၁။ အဖွဲ့ဝင် (အဖွဲ့ဝင်)
- ၂။ အဖွဲ့ဝင် (အဖွဲ့ဝင်)
- ၃။ အဖွဲ့ဝင် (အဖွဲ့ဝင်)
- ၄။ အဖွဲ့ဝင် (အဖွဲ့ဝင်)
- ၅။ အဖွဲ့ဝင် (အဖွဲ့ဝင်)
- ၆။ အဖွဲ့ဝင် (အဖွဲ့ဝင်)
- ၇။ အဖွဲ့ဝင် (အဖွဲ့ဝင်)
- ၈။ အဖွဲ့ဝင် (အဖွဲ့ဝင်)
- ၉။ အဖွဲ့ဝင် (အဖွဲ့ဝင်)
- ၁၀။ အဖွဲ့ဝင် (အဖွဲ့ဝင်)
- ၁၁။ အဖွဲ့ဝင် (အဖွဲ့ဝင်)
- ၁၂။ အဖွဲ့ဝင် (အဖွဲ့ဝင်)
- ၁၃။ အဖွဲ့ဝင် (အဖွဲ့ဝင်)
- ၁၄။ အဖွဲ့ဝင် (အဖွဲ့ဝင်)

မှတ်တမ်းတင်သူ

 အဖွဲ့ဝင်
 လူထုစည်းရုံးရေးမှူး

စစ်သားရှောင်

	အမျိုးသား(အရေအတွက်)	အမျိုးသမီး(အရေအတွက်)	စုစုပေါင်းအရေအတွက်
လူဦးရေ			
လူမျိုးစု (၁)-----	၈၇၉	၃၅၆	၆၇၄
လူမျိုးစု (၂)-----			
လူမျိုးစု (၃)-----			
အခြား			
အိမ်ထောင်ဦးစီး			

(ခ)အခြေခံအဆောက်အအုံ အသုံးအဆောင်များ

စာသင်ကျောင်း	အမှတ် ခြံမိ	ကျွန်းမာရေ	အမှတ် ခပ်မိ	ဘာသာရေးအဆောက် အအုံများ	အမှတ် ခြံမိ
အထက်တန်းကျောင်း	<input type="checkbox"/>	မေးရုံ	<input type="checkbox"/>	ခေတ်	<input type="checkbox"/>
အလယ်တန်းကျောင်း	<input type="checkbox"/>	ကျွန်းမာရေဌာန	<input type="checkbox"/>	ဘုန်းကြီးကျောင်း	<input type="checkbox"/>
မူလတန်းကျောင်း	<input checked="" type="checkbox"/>	ကျွန်းမာရေဌာနခွဲ	<input type="checkbox"/>	ဟိန္ဒူဘုရားကျောင်း	<input type="checkbox"/>
မူကြိုကျောင်း	<input checked="" type="checkbox"/>	ဆေးပေးခန်း	<input type="checkbox"/>	ရေခဲယာဉ်ကျောင်း	<input checked="" type="checkbox"/>
အခြား	<input type="checkbox"/>	အခြား	<input type="checkbox"/>	ဗလီ	<input type="checkbox"/>
				အခြား	<input type="checkbox"/>
မှတ်စုကတ်		မှတ်စုကတ်		မှတ်စုကတ်	

(ဂ) ကျွမ်းကျင်သူများမှတ်တမ်း (ကျေးဇူးတင်နေထိုင်သော သို့မဟုတ် တခြားရွာမှလာရောက်သော ကျွမ်းကျင်သူများ)

(၁) စာသင်ကျောင်း			(၂) ကျန်းမာရေး			(၃) လက်မှုလုပ်ငန်း		
	ရွာတွင်းနေထိုင်သူ	အခြားရွာမှလာသူ		ရွာတွင်းနေထိုင်သူ	အခြားရွာမှလာသူ		ရွာတွင်းနေထိုင်သူ	အခြားရွာမှလာသူ
မှလတန်ပြင်ဆင်ရေး/မ	<input checked="" type="checkbox"/>	<input type="checkbox"/>	ဆေးရုံ	<input type="checkbox"/>	<input type="checkbox"/>	လက်သမား	<input checked="" type="checkbox"/>	<input type="checkbox"/>
အထက်တန်းပြင်ဆင်ရေး/မ	<input type="checkbox"/>	<input type="checkbox"/>	လက်ထောက်ကျွမ်းကျင်ရေး	<input type="checkbox"/>	<input type="checkbox"/>	ပန်းချီ	<input checked="" type="checkbox"/>	<input type="checkbox"/>
မှလယ်တန်းပြင်ဆင်ရေး/မ	<input type="checkbox"/>	<input type="checkbox"/>	အမျိုးသမီးကျန်းမာရေးဆရာမ	<input type="checkbox"/>	<input type="checkbox"/>	လျှပ်စစ်ကျွမ်းကျင်ပညာရှင်	<input type="checkbox"/>	<input checked="" type="checkbox"/>
ပြင်ဆင်ရေး/မ	<input checked="" type="checkbox"/>	<input type="checkbox"/>	ကားစွဲဆေးရေး	<input type="checkbox"/>	<input type="checkbox"/>	ဆေးရုံကုသရေး	<input type="checkbox"/>	<input checked="" type="checkbox"/>
အခြား	<input type="checkbox"/>	<input type="checkbox"/>	ပြည်သူ့ကျန်းမာရေးလုပ်သား	<input type="checkbox"/>	<input type="checkbox"/>	စက်ပြင်ဆရာ	<input checked="" type="checkbox"/>	<input type="checkbox"/>
မှတ်ချက်			မှတ်ချက်			မှတ်ချက်		

(ဃ) ကျေးဇူးတင်နေထိုင်သူများ၏ အခြေအနေ / ကျေးဇူးတင်ရာသည် ၎င်း၏ ကျေးဇူးတင်ရန် ဆက်သွယ်ထားသော လမ်းအခြေအနေ (အောက်ပါတို့ကို ဝိုင်းပါ)

ကျောက်ကြမ်းလမ်း ကတ္တရာလမ်း ကွန်ကရစ်လမ်း ဓာတ်မီးတိုင်ထမ်းလမ်း
 ကျောက်ခင်းလမ်း ခြေသားလမ်း လူသွားလမ်း အခြား မရသေး
 (၁) ကျေးဇူးတင်မှု ခံစားရခြင်း ဝိုင်းပါ

(၁) လူထုဝန်ထမ်းဆောင်မှု ဤကျေးဇူးတင်ကျေးဇူးတင်မှု ရှိပါသည်/မရှိပါ/မသိပါ
 ခံစားရခြင်းပါသလား?

(၂) ရှိပါလျှင် ဤခံစားရခြင်းကို ဖြစ်သည့် ရက်စွဲဖြင့် ဖော်ပြပါသနည်း? နှစ်/လ/မသိပါ

(၃) ဤခံစားရခြင်းကို ဤနယ်မှ အတည်ပြုခံစားပါသလား? ပြုခံပါသည်/မပြုခံပါ/မသိပါ

ပုံစံ - ၀၂ - စီမံကိန်းစက်ဝန်းဆန်းစစ်ခြင်း (PC 2)

လက်ညှိုးထိုးရန် ကျေးရွာအုပ်စုအတွက် ဤစီမံကိန်းပြင်ဆင်ရမည်	သက်ဆိုင်ရာ လူထုဆန္ဒမေးမြန်းရေး/လက်ထောက်နှုန်းယူရေးမှူး	စီမံကိန်းစက်ဝန်းဆန်းစစ်ခြင်းအတွက် တာဝန်ရှိသူ
စည်းရုံးရေးမှူး/လက်ထောက်နှုန်းယူရေးမှူး၏ နာမည် - ခက်လှိုင်၊ နန်းစိန်		
၀၃.၅ 30.9.2019	စက်ဝန်းဆန်းစစ်ခြင်းမိ <input type="checkbox"/> စက်ဝန်း(၀) <input type="checkbox"/> စက်ဝန်း(၂) <input type="checkbox"/> စက်ဝန်း(၃) မစက်ဝန်း (၄)	
ပြည်နယ်/တိုင်း ဧရာဝတီပြည်	မြို့နယ် ဗဟော	ကျေးရွာအုပ်စု အိန္ဒိယကျေးရွာ
		ကျေးရွာ ရွာ

စီမံကိန်းအစဉ်အတွက် အစဉ်အဆက်	၀၃.၅		စည်းရုံးရေးမှူး၏ တာဝန်ထမ်းဆောင်မှု					
	စတင်သည့် နေ့	ပြီးဆုံးသည့် နေ့	အမျိုးသား အရ အတွက်	အမျိုးသမီး အရ အတွက်	အိမ်ထောင် အရ အတွက်	လူမျိုးစုတစ်ခုစီ အရ အတွက် နှင့် လူမျိုးစုအစည်း	အိမ်ထောင် ရလဒ်	အိမ်ထောင် ခု %
၁။ ကျေးရွာစီမံကိန်း မိတ်ဆက်အစည်းအဝေး	30.9.19	30.9.19	20	88	58	1		
၂။ ကျေးရွာအုပ်စု ဦးစေ့ စီမံကိန်းဆန်းစစ်ခြင်း အစည်းအဝေး	4.10.19	4.10.19	24	42	66	1		
၃။ ကျေးရွာအုပ်စု လုပ်ငန်းဆောင်ရွက်ရမည့်အစည်းအဝေး	5.11.19	5.11.19	14	12	26	1		
၄။ မြို့နယ်အဆင့်စီမံကိန်းဆန်းစစ်ခြင်းနှင့် အကောင်အထည်ဖော်ရေး ကော်ပိုဇစ်စ် စီမံကိန်း သုံးသပ်မှုအစည်းအဝေး			၂၄	၂၄	၂၄	၂၄		

[Type text]

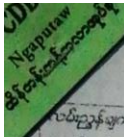

ပုံစံ - ၈-၃ ကျေးရွာခွဲ ငြိမ်းရေး ဦးစီးဌာနအစီအစဉ် (Form PC 3)

ပယ်ဖျက်မှုအား အဆင့် (၃) ကျေးရွာခွဲပယ်မှုနှင့်အညီ အရေးယူဆောင်ရွက်ရမည့် အထောက်အကူပြု
ဖောက်ဖျက်သည် လူထုစည်းရုံးရေးမှူးအရာရှိအဖြစ် ဖြစ်ပေါ်ပြည့်စုံအောင် ပြည့်ဆည်းရမည်။

လူထုစည်းရုံးရေးမှူး/ဝန်ထမ်း အမည် ဒေါ်အယ်လ်	
နေ့စွဲ 4. 10. 2019	စက်ဝန်းအား အမှတ်ခြစ်ပါ (✓) <input type="checkbox"/> စက်ဝန်း(၁) <input type="checkbox"/> စက်ဝန်း(၂) <input type="checkbox"/> စက်ဝန်း(၃) <input type="checkbox"/> စက်ဝန်း(၄)
ပြည်နယ်/ပိုင်း ဧရာဝတီ	မြို့နယ် ဗဟို
ကျေးရွာအုပ်စု အုန်းတော့	ကျေးရွာ ရွာ

က၊ အခက်အခဲအတားအဆီးများအားလုံးဖြေရှင်းပြီး ယခုလက်ရှိအခြေအနေတွင် ဤကျေးရွာခွဲ ငြိမ်းတိုးတက်ရေးအတွက်
အဓိကအခက်အခဲအတားအဆီးများသည် ပယ်ဖျက်မှုအစီအစဉ်ပါဝင်သည်။ (အမျိုးသား/သမီး အနည်းဆုံးအရက်အရေ ၅ ခုစီဖြေပါ)

အုပ်စုခွဲ ဝေးဝေးမှုများမှ တင်ပြသော အခက်အခဲအတားအဆီးများ	
စွန့်ခွာသော အခြေအနေတွင် စားနပ်ရိက္ခာ ပုံစံ	<input type="checkbox"/> ကျား <input type="checkbox"/> မကျား + မ
ကျေးရွာအုပ်စု အတွင်း အခြေအနေ	<input checked="" type="checkbox"/> ကျား <input type="checkbox"/> မကျား + မ
ကျေးရွာအုပ်စု အတွင်း အခြေအနေ	<input type="checkbox"/> ကျား <input type="checkbox"/> မကျား + မ
အခြေအနေ ပုံစံ	<input type="checkbox"/> ကျား <input type="checkbox"/> မကျား + မ
အခြေအနေ ပုံစံ	<input type="checkbox"/> ကျား <input type="checkbox"/> မကျား + မ

ခ၊ မျှော်မှန်းခြင်း နေဝင်လာမည့် (၅) နှစ် အတွင်း ကျေးရွာခွဲ ငြိမ်းရေး မျှော်မှန်းလျာထားချက်များအား တင်ပြပါ။

အုပ်စုခွဲ ဝေးဝေးမှုများမှ တင်ပြသော အခက်အခဲအတားအဆီးများ	
မျိုးစေ့ပျက်စီးခြင်း	<input type="checkbox"/> ကျား <input type="checkbox"/> မကျား + မ
ရွာအတွင်း အခြေအနေ	<input checked="" type="checkbox"/> ကျား <input type="checkbox"/> မကျား + မ
ကျေးရွာအုပ်စု အတွင်း အခြေအနေ	<input type="checkbox"/> ကျား <input type="checkbox"/> မကျား + မ
အခြေအနေ ပုံစံ	<input type="checkbox"/> ကျား <input type="checkbox"/> မကျား + မ

ကလေးအလိုက် ဦးစားပေးလုပ်ငန်းချုပ်စာရင်း

ကျား	ဦးစားပေးအဆင့်	လုပ်ငန်းအမျိုးအစား	အဆိုပြုသူ(အမှန်ပြစ်ချိန်)			ခုနှစ်	ထောက်ပံ့မည့်အဖွဲ့အစည်း (သို့မဟုတ်)	မှတ်ချက်
			ကျား	မ	ကျား+မ			
အခြေခံထောက်ပံ့ကုသ (လမ်း/တံတား/ရေရရှိရေး/မီးလောင်ရေး)	၁	ဆိပ်ခံတံတား		✓		2019	VpSC	
	၂	ဘိုလ်စီရင်းရေး			✓	"	VpSC	
	၃	မိုးရေစွန်းကန်			✓	2019	VpSC	
	၄	ဒွာပန်းဆည်လမ်း	✓			2019	VpSC	
	၅							
လူနာပေးကုသ (ပညာရေး/ ကျန်းမာရေး နှင့် ဆိုင်ရာအထောက်အပံ့အကူအညီ)	၁	ကျေးဇူးပြုပေးခြင်း			✓	2019	VpSC	
	၂							
	၃							
	၄							
	၅							
သက်တောင့်တော်ရာ (စိုက်ပျိုးရေး/ ဖွံ့ဖြိုးရေး နှင့် ဆိုင်ရာ အထောက်အပံ့အကူအညီ)	၁							
	၂							
	၃							
	၄							
	၅							
သဘာဝအန္တရာယ် လျော့ချရေး လုပ်ငန်း	၁	အထိန်းခံ			✓	2019	VpSC	
	၂							
	၃							
	၄							
	၅							
အခြေခံကုသ (အားလုံးလုံခြုံရေး၊ အားလုံးအဆင့်မြှင့်တင်ရေး၊ အားလုံးအဆင့်မြှင့်တင်ရေး၊ အားလုံးအဆင့်မြှင့်တင်ရေး)	၁	အခြေခံကုသ		✓		2019	VpSC	
	၂							
	၃							
	၄							
	၅							