

ပြည်ထောင်စုသမ္မတ မြန်မာနိုင်ငံတော် အစိုးရ
စိုက်ပျိုးရေး၊ မွေးမြူရေး နှင့် ဆည်မြောင်းဝန်ကြီးဌာန
ကျေးလက်ဒေသဖွံ့ဖြိုးတိုးတက်ရေးဦးစီးဌာန
ညောင်ဦး မြို့နယ်

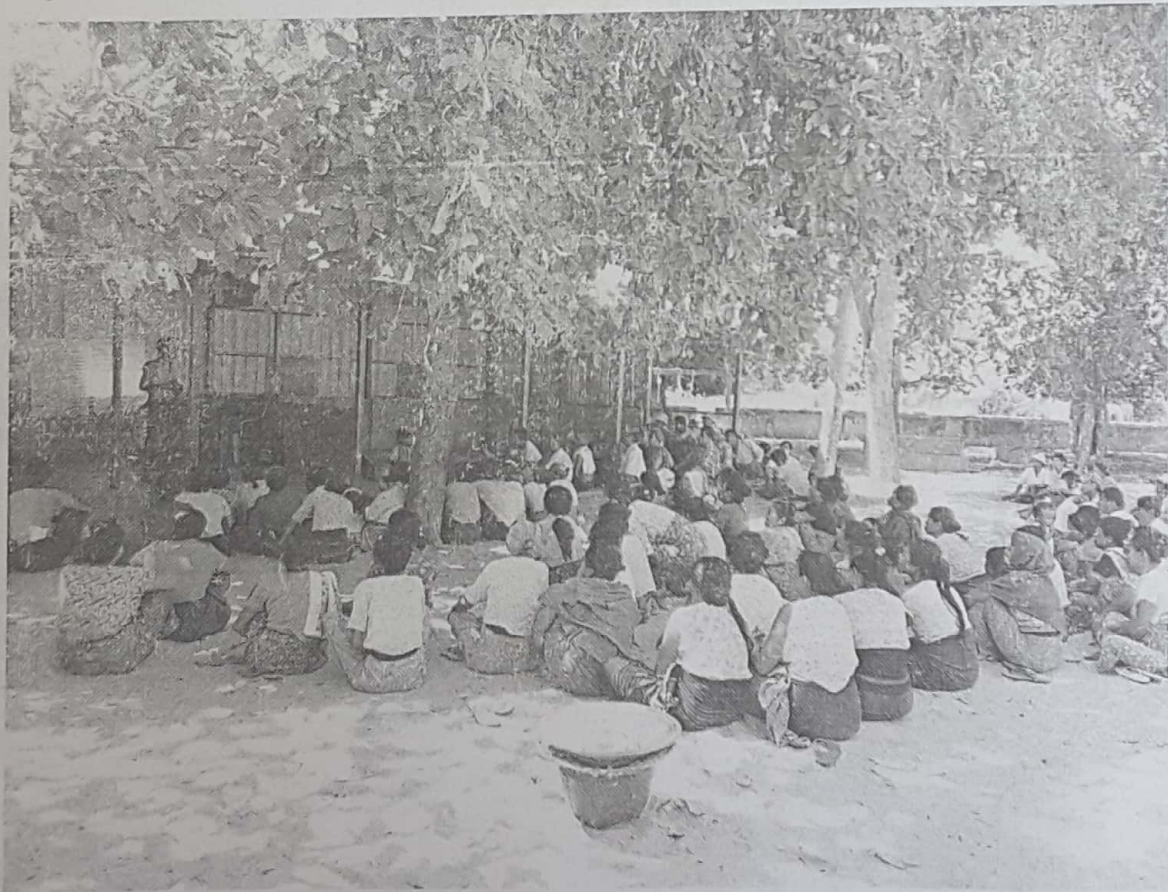

လူထုဗဟိုပြုစီမံကိန်း
National Community Driven Development Project
(NCDDP)



စတုတ္ထနှစ်စီမံကိန်းစက်ဝန်းကျေးရွာဖွံ့ဖြိုးရေးအစီအစဉ်

Village Development Plan (VDP)

ယမ်းဆမ်းကျေးရွာ ၊ ယမ်းဆမ်းအုပ်စု

၂၀၁၈-ခုနှစ်

ညောင်ဦးမြို့

မာတိကာ

၀၁။ ဖြန့်နယ်ခြေပုံ

၂။ ကျေးရွာခြေပုံ (တည်နေရာ)

၃။ အုပ်စုတွင်ပါဝင်သောကျေးရွာများစာရင်း

၄။ ကျေးရွာအခြေခံအချက်အလက်များ (ကျေးရွာသမိုင်းကြောင်း)

၅။ လူထုပူးပေါင်းပါဝင်သော လူမှုစမ်းစစ်ခြင်းနှင့် အကဲဖြတ်ခြင်း လုပ်ငန်းစဉ် (PSA/PRA) အကျဉ်းချုပ်ဖော်ပြချက်

၆။ ကျေးရွာဖွံ့ဖြိုးရေး အစီအစဉ်အတွက်အသုံးပြုခဲ့သော PRA tools များနှင့် တစ်ခုချင်းစီအတွက်သုံးသပ်ချက်များ

(၆-၁) လူမှုရေးအရင်းအမြစ်မြေပုံနှင့်သုံးသပ်ချက်

(၆-၂) ဥစ္စာဓနပိုင်ဆိုင်မှုခွဲခြားခြင်းနှင့်သုံးသပ်ချက်

(၆-၃) အဖွဲ့အစည်းချိတ်ဆက်မှုနှင့်သုံးသပ်ချက်

(၆-၄) ရာသီခွင်မြေ ပြကွဲဒီနှင့်သုံးသပ်ချက်

(၆-၅) ကျား/မရေးရာ ပင့်ကူအိမ်နှိုင်းယှဉ်ခြင်းနှင့်သုံးသပ်ချက်

(၆-၆) ပြဿနာသစ်ပင်နှင့်သုံးသပ်ချက်

(၆-၇) ကျား/မပိုင်ဆိုင်မှုသုံးသပ်ဆန်းစစ်ခြင်း(အရင်းအမြစ်သုံးစွဲမှုနှင့်အရင်းအမြစ်ထိန်းချုပ်မှုပြဿနာ)

၇။ ကော်မတီဝင်များရွေးချယ်ခြင်းနှင့် ကျေးရွာဖွံ့ဖြိုးရေးအစီအစဉ်ဆောင်ရွက်မှုမှတ်တမ်းခါတ်ပုံများ

၈။ ကျေးရွာအချက်အလက် (ပုံစံ-၁)

၉။ စီမံကိန်းစက်ဝန်းအချိန်ဇယား (ပုံစံ-၂)

၁၀။ ကျေးရွာဖွံ့ဖြိုးရေး ဦးစားပေးအစီအစဉ် (ပုံစံ-၃)

၁၁။ အစည်းအဝေးမှတ်တမ်းများ

၁၂။ ကဏ္ဍအလိုက်ဦးစားပေးဖွံ့ဖြိုးရေးလုပ်ငန်းစဉ်များ

ညောင်ဦးမြို့နယ် မြေပုံ

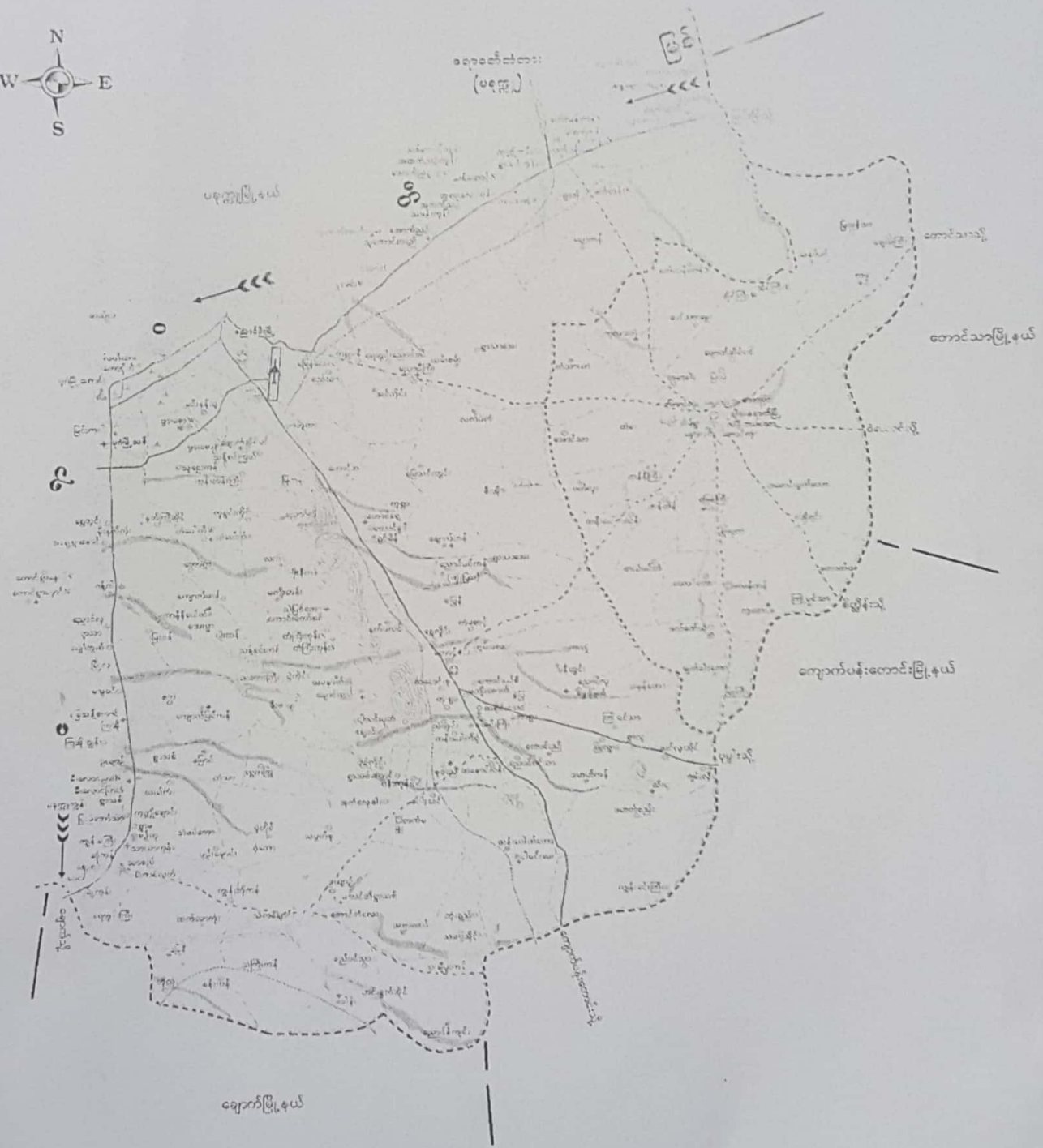

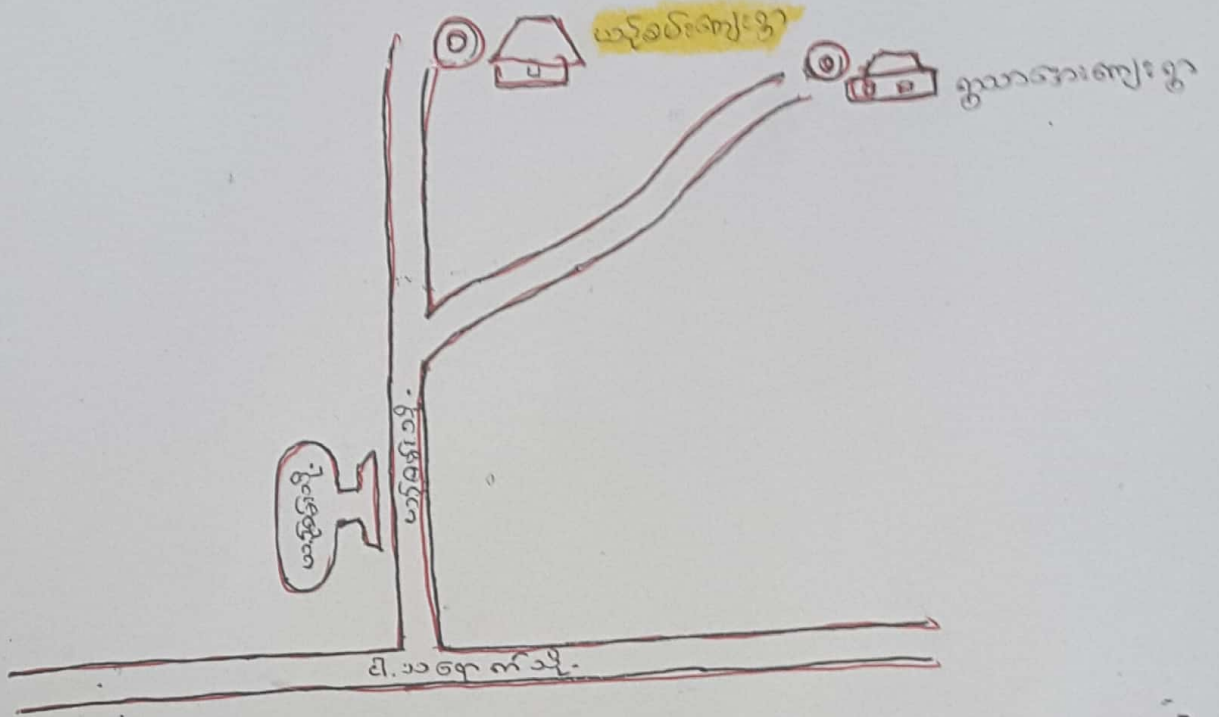
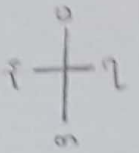

ယမ်းဝမ်းကျေးရွာ အုပ်စုတွင် ပါဝင်ထား ကျေးရွာများ

- △ ယမ်းဝမ်း
- △ ရွာဝတီအေး

ယမ်းစမ်းကျေးဇူးတင်သမိုင်းကောင်း

ယမ်းစမ်းကျေးဇူးတင်သမိုင်းကောင်း ဦး... ရှိခဲ့သောကြောင့် ဦး... နယ်တွင်ကောင်းဖြစ်ပါ
သည်။ ယမ်းစမ်းကျေးဇူးတင်သမိုင်းကောင်း မြန်မာ သူရင်အရာရှိများက ယမ်းစမ်းစာတမ်းမှ စတင်
ကောင်းတောင်းခဲ့ပြီး ၂၀၀၉ ခုနှစ် မှစတင် ဦး... ယင်းစမ်း မှ ယင်းအား ဤကဲ့သို့ အမည်ပေးခဲ့ကြောင်း
ခံစားခဲ့ပါသည်။

ပညာရေးတွင် ဦး... လက်ထက် မြန်မာနိုင်ငံ အစိုးရနှင့် မြန်မာနိုင်ငံ
အကျွမ်းကျင်ရေးကော်မရှင်တို့က ဦး... သို့မဟုတ် ဦး... အမည်ပေးခဲ့ကြောင်း
ပညာရေးနှင့် အခြားအဖွဲ့အစည်းများတွင် ဦး... ကျောင်းသား၊ ကျောင်းဆရာမ၊ ဦး...
အရာရှိ၊ အရာမ ' ဦး... အဖွဲ့အစည်းနှင့် အခြားအဖွဲ့အစည်းများတွင် ဦး... အမည်ပေးခဲ့ကြောင်း
အစောပိုင်း ၁၀ နှစ်အတွင်း ကလေးများကို အစပညာပေးခဲ့ကြောင်း ပါသည်

ဤကဲ့သို့ ကျန်းမာရေးကောင်းမွန်ခြင်းဖြင့် ဦး... ကျန်းမာရေးကောင်းကြီးကျေး
ဇူးတင်သမိုင်းကောင်းများမှာ အရာမ မှ လာရောက်ကြည့်ရှုပေးပါသည်

ဦး... ကျန်းမာရေးကောင်းကြီးများနှင့် မိမိ၏ကျန်းမာရေးကောင်းကြီးများကို အစ
လုပ်ဆောင်ရန် စတင်သည် ကျေးဇူးတင်သမိုင်းကောင်းများသည် မူပိုင်ခွင့်အရ
များဖြစ်ကြပါသည်။

ယမ်းစမ်းအဖွဲ့အစည်းများ အဖွဲ့အစည်းများ ဦး... ကျန်းမာရေးကောင်းကြီးများ
ကလေးများ ကျန်းမာရေးကောင်းကြီးများနှင့် သွားလာရေးကိစ္စရပ်များ
အစပြုပါသည်။

လူထုပေါင်းစုံပါဝင်သော လူမှုဆန်းစစ်ခြင်းနှင့် အကဲဖြတ်ခြင်းလုပ်ငန်းစဉ်

(PSA/PRA) အကျဉ်းချုပ်ဇယား

စဉ်	အကြောင်းအရာ	ရက်စွဲ	ဦးတည်အုပ်စု	တက်ရောက်သူ			အဓိကဆွေးနွေးချက်
				ကျား	မ	ပေါင်း	
၁။	ကျေးရွာလူမှုရေး ဗဟုသုတပြပွဲ မြေပုံ (Social map) (Resource map)		ကျေးရွာသူ / ကျေးရွာသားများ အက်ဖက်ဝင်များ	၉	၁၀	၁၉	ကျေးရွာနယ်နိမိတ်အတွင်းရှိ အိမ်ခြေ၊ လယ်ခြေ၊ စိုက်ခင်း၊ တူရားပုထိုးများ စသော ကျေးရွာ၏ လက်ရှိ အခြေအနေနှင့် နွှင်းယိုအိုင်များ အခြေအနေများ ကို ရေးဆွဲ ဖော်ထုတ်ပါသည်
၂။	ကုသိခွန်ပြ ပြက္ခိန် (Seasonal Calendar)		ကျေးရွာသူ ကျေးရွာသားများ အက်ဖက်ဝင်များ	၁၀	၁၅	၂၅	ကုသိခွန် စိုက်ပျိုးခင်းများ လယ်ယာလုပ်ငန်းများ၊ မွေးမြူရေးလုပ်ငန်းများ၊ ဝမ်းစာ မူလမြေနှင့် ပွဲတော် များ
၃။	ကျေးရွာ၏ ဦးစား ဆေးကုသရာ ဦးစား ရထား (Metric Ranking)		အမျိုးသားအုပ်စု အမျိုးသမီးအုပ်စု	၁၅	၁၆	၃၁	ကျေးရွာသူ၊ ကျေးရွာသားများ ၏ ကျေးရွာအတွက် အဓိက လိုအပ်သော စီမံကိန်းလုပ်ငန်း ခွဲများကို ညှိနှိုင်းတိုင်ပင် ရေးဆွဲခဲ့ကြသည်။

လူထုပေါင်းစုံပါဝင်သော လူမှုဆန်းစစ်ခြင်းနှင့် အကဲဖြတ်ခြင်းလုပ်ငန်းစဉ်

(PSA/PRA) အကျဉ်းချုပ်ဇယား

စဉ်	အကြောင်းအရာ	ရက်စွဲ	ဦးတည်အုပ်စု	တက်ရောက်သူ			အဓိကဆွေးနွေးချက်
				ကျား	မ	ပေါင်း	
၄။	စာဖွဲ့အစည်း ချိတ်ဆက်မှု (Venn Diagram)		ကျေးရွာသူ / ကျေးရွာအားများ ကော်မတီများ ကျေးရွာအုပ်ချုပ် ရေးအဖွဲ့ဝင်များ	၁၂	၁၃	၂၅	ကျေးရွာအတွင်းတွင် ဤနေ့ထုတ် လုပ်မှုအစည်းများနှင့် ကျေးရွာအုပ်ချုပ်ရေးအဖွဲ့ဝင်များ နေ့စဉ် ထပ်စာ ဖြစ်လာမှု ကောင်ဖော် ကောင်ပိုင် စွဲစသည်
၅။	လူမှုစီးပွားအဆင့် သတ်မှတ်ခြင်း (Wealth Ranking)		ချမ်းသာအသာ ဓာယျအသာ ခွဲခြားပါး	၁၁	၁၂	၂၃	ကျေးရွာအတွင်းရှိ လူများ အကြား ဇွဲကြေးပစ္စည်းပစ္စည်း စနစ်အား ခိုင်ခိုင်မာမာအဆင့် ခွဲခြားပြသခြင်း ဖြစ်ပြီး ကျေးရွာ အတွက် လိုက်နာရန် လိုအပ်မှုရှိ ကျေးအစိုးရအဖွဲ့များကို ထည့်သွင်း စဉ်းစားနိုင်ရန် စဉ်းစားခဲ့ကြသည်
၆။	ပင့်ကူအိမ် ကွန်ယက် (Spider Web)		ကျေးရွာသူ / ကျေးရွာအားများ အမျိုးသားကွန်ယက် အမျိုးသမီးကွန်ယက်	၉	၁၀	၁၉	အမျိုးသားနှင့် အမျိုးသမီး များကြား အပူပေးအပူခံအခွင့် အလမ်းတန်းတူအခွင့်အရေး ပညာသင်ကြားခြင်းဖြင့် အထူး လုံခြုံမှုစာသင်အခြေအနေ အုပ်ချုပ်ရေးအဖွဲ့အဖွဲ့ခွဲကြား သည်။

မူပိုင်ခွင့်နှင့် သဘာဝကရင်၊ မဖြစ်ပြီ ဖြေပုံ သုံးသပ်ချက်

ကျေးဇူး - ယခင်ပထမ

ပုဒ်ရည် - ယခင်ပထမ

၅. ၉. ၂၀၁၈

ယခင်ပထမကျေးဇူး မူပိုင်ခွင့် သဘာဝကရင်၊ မဖြစ်ပြီ ဖြေပုံ ကြိုတင် ဖြစ်နိုင်ပါက ဖြစ်
ကျေးဇူး ချင့်သော လက်မှတ်များ ၊ ကျေးဇူး တွင် လက်မှတ်များ သည် ဖြေသော လက်မှတ် သည် ကြို
ဆိုလိုရပါသည်။ ။ မူပိုင်ခွင့် ချင့်သော လက်မှတ်များ သည် မူပိုင်ခွင့် တစ် ဝက်၊ ဝက်၊ ဝက်၊
ရေအောင်း မဖြစ်ပါ သို့ဖြစ် လက်မှတ် ဖြေပုံ ရှိ ကြိုတင်ပါသည်။ ကြိုတင် ကြိုတင်
ယခင်ပထမ ။ ပျော်စရာ ကွေးဝေးသော နေရာ ရှိ ပုံစံ များ ကျားပါ ။ ကျေးဇူး တွင် သဘာဝကရင်
လေးထွက် မူပိုင်ခွင့် များ ကျားပါ သော သို့ ။ ကျေးဇူး တွင် ကြိုတင် ကျေးဇူး
သဘာဝကရင် ကျေးဇူး မပါ ပါသည်။ စာပေ ဖြေပုံ များ ပညာသင်ကြား ရှိ ကျေးဇူး တွင်
စာပေ ကြိုတင် ပြီး ။ စာပေ ကျေးဇူး တွင် ပြီး ။ ကျေးဇူး တွင် ကျေးဇူး ယခင်ပထမ ကွေး
ပျော်စရာ ပါပါ

ကျေးဇူး တွင် ၂၀၁၉ ခု ခုတွင် မူပိုင်ခွင့် မြေပုံ ကြိုတင် ပျော်စရာ တွင် ကျေးဇူး
မူပိုင်ခွင့် မပါ ပါ ။ ကျေးဇူး တွင် ကျေးဇူး တွင် မပါ ပါ သည် ။ မူပိုင်ခွင့် မြေပုံ ကြိုတင်
မူပိုင်ခွင့် တွင် မူပိုင်ခွင့် မပါ ပါ သည် ။ မူပိုင်ခွင့် မပါ ပါ သည် ။ မူပိုင်ခွင့် မပါ ပါ သည် ။
မူပိုင်ခွင့် မပါ ပါ သည် ။ မူပိုင်ခွင့် မပါ ပါ သည် ။ မူပိုင်ခွင့် မပါ ပါ သည် ။ မူပိုင်ခွင့် မပါ ပါ သည် ။
ကျေးဇူး မူပိုင်ခွင့် မပါ ပါ သည် ။ ကျေးဇူး တွင် မူပိုင်ခွင့် မပါ ပါ သည် ။ မူပိုင်ခွင့် မပါ ပါ သည် ။
ကျေးဇူး တွင် မူပိုင်ခွင့် မပါ ပါ သည် ။ မူပိုင်ခွင့် မပါ ပါ သည် ။ မူပိုင်ခွင့် မပါ ပါ သည် ။

မူပိုင်ခွင့် မြေပုံ ကြိုတင် မူပိုင်ခွင့် မပါ ပါ သည် ။ မူပိုင်ခွင့် မပါ ပါ သည် ။ မူပိုင်ခွင့် မပါ ပါ သည် ။
မူပိုင်ခွင့် မပါ ပါ သည် ။ မူပိုင်ခွင့် မပါ ပါ သည် ။ မူပိုင်ခွင့် မပါ ပါ သည် ။ မူပိုင်ခွင့် မပါ ပါ သည် ။
မူပိုင်ခွင့် မပါ ပါ သည် ။ မူပိုင်ခွင့် မပါ ပါ သည် ။ မူပိုင်ခွင့် မပါ ပါ သည် ။ မူပိုင်ခွင့် မပါ ပါ သည် ။

ကျေးရွာ - ယင်းဆင်း

အုပ်စု - ယင်းဆင်း

စက်စွဲ - ၅-၉၂၀၁၈

- ကျေးရွာအတွင်း အခြေလည်ဆုံးအုပ်စု (၄၀) စု ရှိပါသည်။
- ကျေးရွာအတွင်း အလယ်အလတ်အုပ်စု (၁၅၀) စု ရှိပါသည်။
- ကျေးရွာအတွင်း အသင်းအတင်းအခြေလည်သောအုပ်စု (၇၀) စု ရှိပါသည်။
- ကျေးရွာအတွင်း မအခြေလည်သောအုပ်စု (၂၀) စု ရှိပါသည်။
- ကျေးရွာအတွင်း နွမ်းပါးသော အုပ်စု () စု ရှိပါသည်။

ဆင်းရဲနွမ်းပါးသည့် အကြောင်းမှာ နေအား ၊ လက်လုပ်လက်စား ၊ ကျတမ်း လုပ်ငန်းများသာ လုပ်ဆောင်ရသောကြောင့် ပုံမှန်ထင်ရှား မရှိခြင်း ၊ ငွေပိုမစုစိခြင်း ၊ ကလေးများအား ကျောင်းမထားနိုင်ခြင်း ၊ ထင်ရှားစွာ ပါးသော လုပ်ငန်း များ လုပ်ကိုင်နေခြင်း ၊ လက်လုပ် လက်စား များ ငွေသောကြောင့် ဖြစ်ပါသည်။

အစီအမံရေးဆွဲရာတွင် ဆင်းရဲနွမ်းပါးသော သူများ၏ အားလပ်ချိန်တွင် အစီအမံရေးဆွဲပြီး သူတို့တင်ပြလာသော လိုအပ်ချက်များကို အလေးထား စဉ်းစားပြီး လုပ်ဆောင်ပါသည်။

ဇယားအား ကြည့်ခြင်းအားဖြင့် စီမံကိန်းလုပ်ငန်းလုပ်ဆောင်ရာတွင် ဦးစားပေးအလုပ်ပေးရန် သိရှိရပါသည်။ မိသားစုထင်ရှားလည်း ပိုမိုတိုးလာစေပါ သည်။ မိသားစုထင်ရှားတိုးပွားမည့် အိမ်တွင်း မြှုပ်နှံတိုင်းများလည်း ပေးဆောင် ပါသည်။ အဓိက လုပ်ငန်း များဖြစ်သည့် စိုက်ပျိုးရေးလုပ်ငန်းများကိုလည်း အထောက်အပံ့ ပြုပေးသင့်ပါသည်။

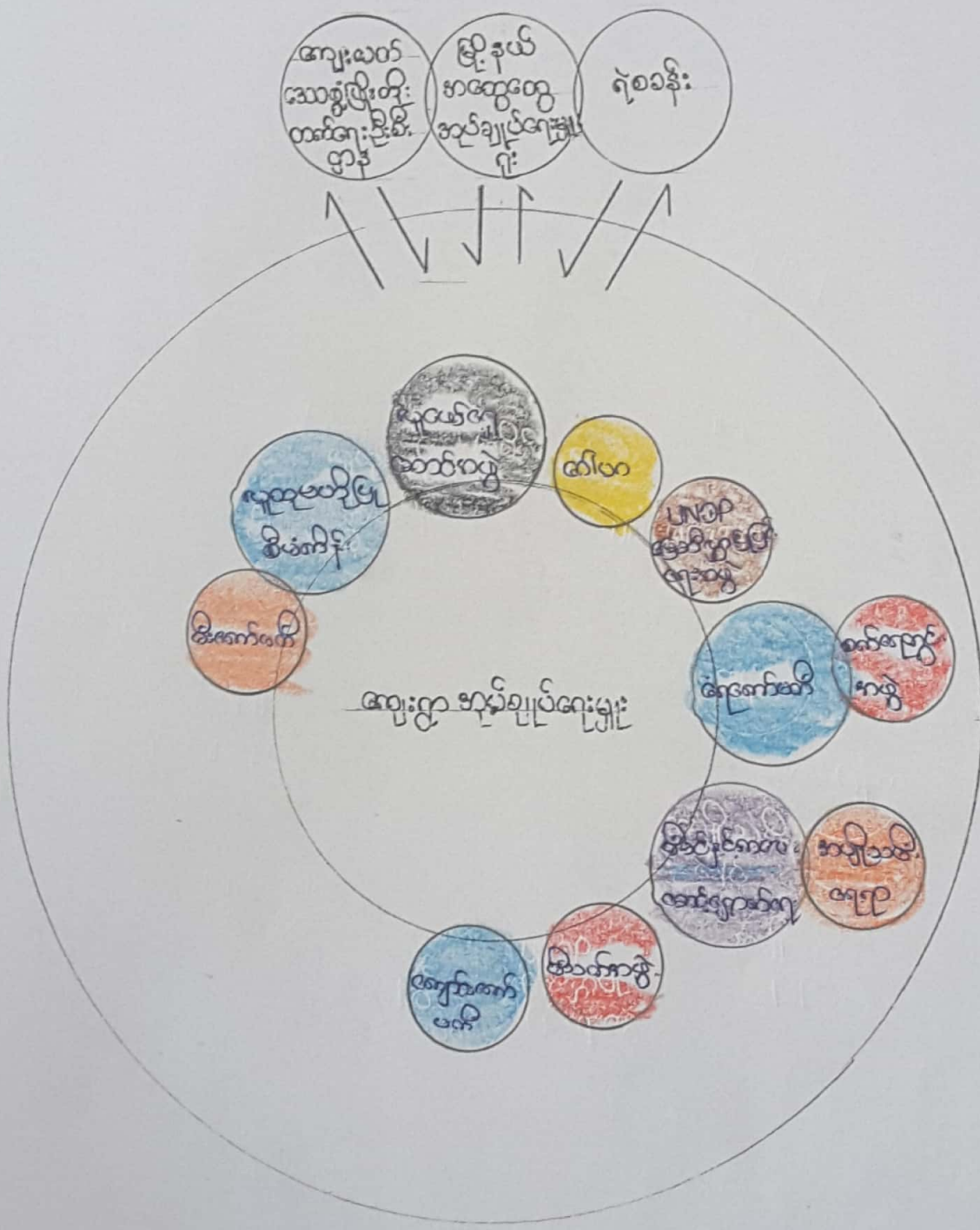

အုပ်စု ယင်းဝင်း

ရက်စွဲ - ၂၀၁၈

ကျေးဇူး ယင်းဝင်း

အဖွဲ့အစည်း၊ ချိတ်ဆက်ခြင်း

* ကျေးဇူးတင်ဖွဲ့စည်းချိတ်ဆက်ရေးအဖွဲ့သည် အခြားအဖွဲ့အစည်းများ နှင့် ဖွဲ့စည်းရေးလုပ်ငန်းများတွင် အကူအညီ ဆောင်ရွက်ပေးပါသည်။

* အခြားအဖွဲ့အစည်း ၊ အခြားရေပေတော်စာအဖွဲ့အစည်း ၊ ဝေဟင်္ဂါအဖွဲ့အစည်း ၊ လူမှုရေးအဖွဲ့အစည်း ၊ လူမှုပညာအဖွဲ့အစည်း ၊ အခြားဖွဲ့စည်းရေး လုပ်ငန်းဆောင်ရွက်ရေးအဖွဲ့အစည်းများတွင် အချိုးအစားအရ အချိုးအစားပါ ပါဝင် ဆောင်ရွက် ဖွဲ့စည်းထားသည်ကို တွေ့ရပါသည်။

* ကျေးဇူးတင်ဖွဲ့စည်းချိတ်ဆက်ရေးအဖွဲ့အစည်း၏ ချိတ်ဆက်ရေးအဖွဲ့အစည်း အဖွဲ့အစည်းများ နှင့် ချိတ်ဆက်ရေးအဖွဲ့အစည်း ကျေးဇူးတင်ဖွဲ့စည်းချိတ်ဆက်ရေးအဖွဲ့အစည်း လုပ်ငန်းများကို ဦးဆောင်ဆောင်ရွက်ပေးရန် ဝန်ဆောင်မှုပေးပါသည်။

ရာသီခွင်ဖြင့် ဖြန့်ဖြူးသည့် သုံးသပ်ချက်

ကျေးဇူးတင်ပေးသည့် ယင်းအားဖြင့် ကျေးဇူးတင်ပေးသည့် နှစ်

- ရာသီခွင်ဖြင့် ဖြန့်ဖြူးသည့် နှစ်အားဖြင့် ကျေးဇူးတင်ပေးသည့် နှစ်များမှာ နှစ်သုံးရာ ဖြန့်ဖြူးသည့် နှစ်များနှင့် နှစ်သုံးရာ ဖြန့်ဖြူးသည့် နှစ်များကို သိရှိရပါသည်။
- တစ်နှစ်လုံးနှင့် သီတင်းကျွတ်လ တွင် သုံးရာ ဖြန့်ဖြူးသည့် နှစ်များ ပြုလုပ်ကျင်းပ ဖြစ်ပါသည်။
- အလှူအတန်း ပြုလုပ်သော အချိန်အခါသည် တစ်နှစ်လုံးနှင့် တစ်နှစ်အားဖြင့် လာပြန်သည့် တစ်နှစ်လုံးများ တွင် ပြုလုပ်ကြပါသည်။

● ကျေးဇူးတင်ပေးသည့် နှစ်များ၊ ကဆုန်၊ နယုန်၊ ဝါဆိုလများ တွင် နှစ်ပျဉ်းကြပါသည်။
- ရက်သိမ်း နှစ်သည် နောက်သလင်း၊ သီတင်းကျွတ် တစ်နှစ်အားဖြင့်၊ နတ်ကောင်းများ ဖြစ်ကြပါသည်။

- သီတင်းကျွတ် နှစ်သည် နယုန်၊ ဝါဆို၊ ဝါခေါင်လများ ဖြစ်ကြပါသည်။
- ဝင်ငွေသည် ပါး နှစ်သည် တစ်နှစ်၊ ကဆုန်၊ နယုန်လများ တွင် ဝင်ငွေသည် ပါးဆုံး အချိန်များ ဖြစ်ကြပါသည်။

● တစ်နှစ်လုံးသည် တစ်နှစ်၊ ကဆုန်၊ နယုန်၊ ဝါဆို၊ ဝါခေါင်လများ တွင် ဖြစ်ပြီး အကျေးဇူးတင်ပေးသည့် နှစ်များသည် ကဆုန်၊ ဝါခေါင်၊ နောက်သလင်း၊ နတ်ကောင်း ဖြစ်ပြီး တစ်နှစ်လုံးများ တွင် ဝင်ငွေသည် ပါးသောလများ ဖြစ်ကြောင်းလည်း သိရှိရပါသည်။ မြေ၊ ရေ၊ သစ်တောကျေးဇူးတင်ပေးသည့် နှစ်များနှင့် ကျေးဇူးတင်ပေးသည့် နှစ်များ ဖြစ်ပေါ်နေသော လများ၊ အလှူလုပ်ငန်းများ၊ ကျန်းမာရေး၊ ဝင်ငွေ စသည်များ ပေါ်မူတည်ပြီး စိမ်းစိုက် လုပ်ငန်းများ ဝင်ရောက်ပါက အောင်မြင်နိုင်သည်ဟု ဆင်ခြင်ရပါသည်။

ပင်ကုအိမ်ခြံမြေပုံ (၆.၅)

ကျေးရွာ - ယင်းဆင်း

အုပ်စု - ယင်းဆင်း

ရက်စွဲ - ၅.၉.၂၀၁၈

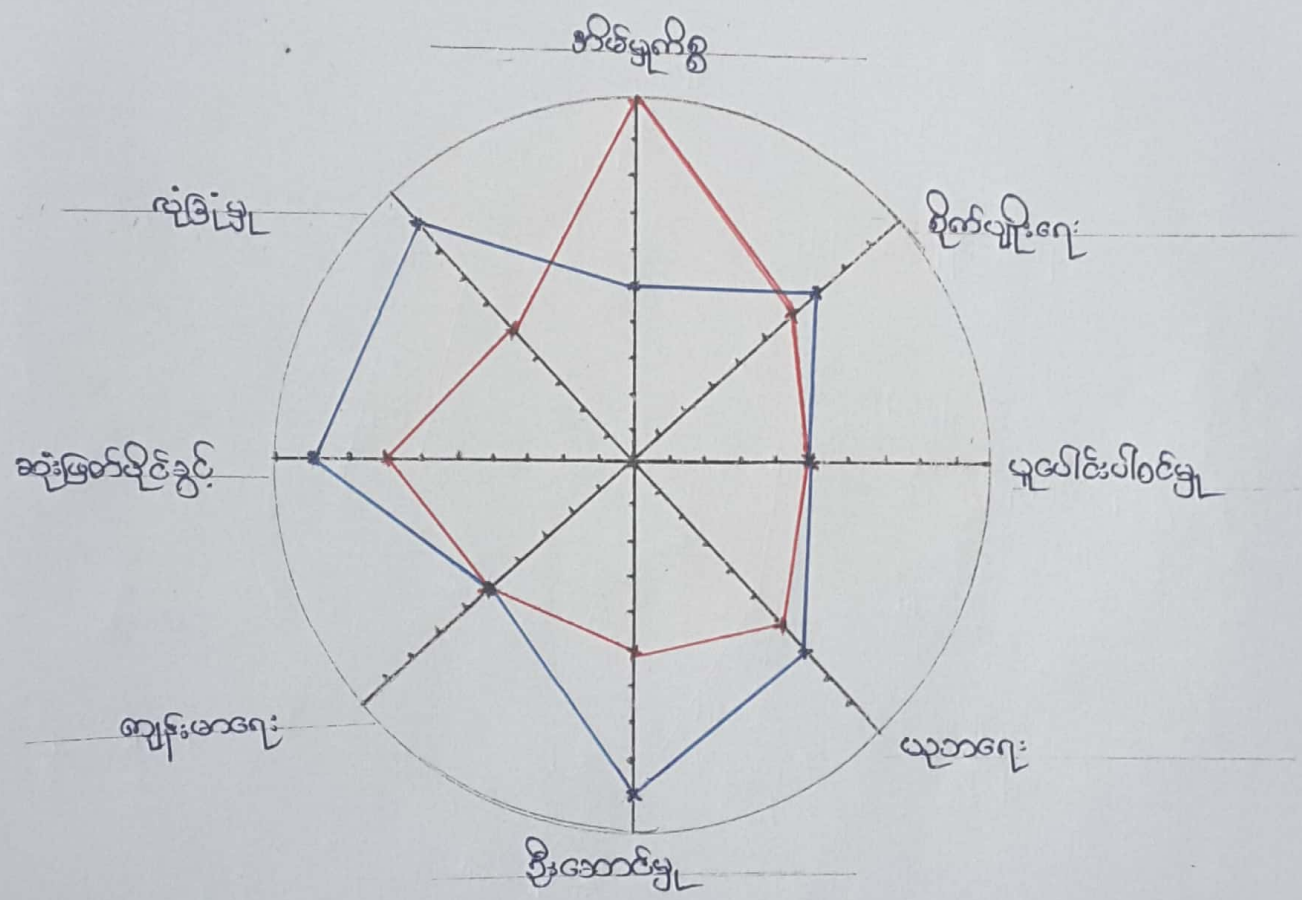

အညွှန်း

ကျေး ———

မ ———

အရက် : ယင်းဆစ်

စက်စွဲ - ၇၂.၉.၇၈

ကျေးဇူး : ယင်းဆစ်

ဆွေးနွေးခြင်း၊ နှိပ်စပ်ခြင်း

* ဝင်ရောက်မှု၊ ဆုံးဖြတ်ချက်ချရာ၊ ကျေးဇူးတင်ပေးခြင်းဖြင့် အဖော်အဖွဲ့
အဖွဲ့အစည်း၊ ဝါဒဖြန့်ချိရေးအဖွဲ့၊ အဖွဲ့အစည်းများ၊ နှိပ်စပ်ရေးအဖွဲ့၊ အဖွဲ့အစည်းများ၊
အဖွဲ့အစည်းများ၊ ကျေးဇူးတင်ပေးခြင်း၊ ဆုံးဖြတ်ချက်ချရာ၊ ကျေးဇူးတင်ပေးခြင်း။

* ဝင်ရောက်မှု၊ ဆုံးဖြတ်ချက်ချရာ၊ ကျေးဇူးတင်ပေးခြင်းဖြင့် အဖော်အဖွဲ့
အဖွဲ့အစည်း၊ ဝါဒဖြန့်ချိရေးအဖွဲ့၊ အဖွဲ့အစည်းများ၊ နှိပ်စပ်ရေးအဖွဲ့၊ အဖွဲ့အစည်းများ၊
အဖွဲ့အစည်းများ၊ ကျေးဇူးတင်ပေးခြင်း၊ ဆုံးဖြတ်ချက်ချရာ၊ ကျေးဇူးတင်ပေးခြင်း။

* အဖွဲ့အစည်းများသည် အဖွဲ့အစည်းများ၊ နှိပ်စပ်ရေးအဖွဲ့၊ အဖွဲ့အစည်းများ၊
အဖွဲ့အစည်းများ၊ ဝါဒဖြန့်ချိရေးအဖွဲ့၊ အဖွဲ့အစည်းများ၊ နှိပ်စပ်ရေးအဖွဲ့၊ အဖွဲ့အစည်းများ၊
အဖွဲ့အစည်းများ၊ ကျေးဇူးတင်ပေးခြင်း၊ ဆုံးဖြတ်ချက်ချရာ၊ ကျေးဇူးတင်ပေးခြင်း။
အဖွဲ့အစည်းများ၊ ဝါဒဖြန့်ချိရေးအဖွဲ့၊ အဖွဲ့အစည်းများ၊ နှိပ်စပ်ရေးအဖွဲ့၊ အဖွဲ့အစည်းများ၊
အဖွဲ့အစည်းများ၊ ကျေးဇူးတင်ပေးခြင်း၊ ဆုံးဖြတ်ချက်ချရာ၊ ကျေးဇူးတင်ပေးခြင်း။

ပြဿနာသစ်ပင်

သုံးသပ်ခြင်း

* ပြဿနာသစ်ပင်လေး ဆွဲခြင်းကြောင့် ကျေးဇူးတင်ပြသော စာကံကံများမျှော်မှန်းချက်များကို စာဖတ်သူသုံးသပ်ခြင်း

* ကျေးဇူးတင်မှု စာဖတ်ကံကံကို လုပ်ချက်များကို ဖော်ထုတ်ပြန်ရှင်းဆေးပေးခြင်း

* ကျေးဇူးတင်မှု ဖွံ့ဖြိုးရေး နှစ်စဉ်ကို ဆွေးနွေးပေးပေးခြင်း၊ စာဖတ်သူများလုပ်ငန်းများ ကျေးဇူးတင်မှု စာဖတ်ကံကံကို ဆွေးနွေးပေးခြင်း၊ စာဖတ်သူများကို ဖွံ့ဖြိုးရေး နှစ်စဉ် စာဖတ်လုပ်ငန်း ဆောင်ရွက်ပေးခြင်း

* ဆင်းရဲဒုက္ခပါးသော စာဖတ် စာဖတ် စာဖတ်ကို ဦးစားပေးဖော်ထုတ်ပေးခြင်း

* ကျေးဇူးတင်မှု စာဖတ်လုပ်ငန်း ဖော် စာဖတ်စာကံကံ ပြဿနာများကို ဦးစားပေးဖော်ထုတ်နိုင်စေရန်ဖြစ်သည်။

ကျား / မ ပိုင်ဆိုင်မှုဖြင့် ရယူ (၆-၇)

ကျား - ယင်းဆင်း

မ - ယင်းဆင်း

အခြားအဖြစ် ဖုံးရွှေမှု ပုံစံဖြင့် ရယူ

အခြားအဖြစ် ထိန်းချုပ်မှု ပုံစံဖြင့် ရယူ

ကျား	မ	ကျား + မ	ကျား + မ
ပုခင်း	ထာဝီ	ယာဇဉ်	ယာဇဉ်
ပျဉ်း	ကျောက်ဖြင့်	စိန်	စိန်
ခွားဂြိုင်း	သနပ်ခါးတုံး	ပိုင်း / မြ	ပိုင်း / မြ
ထွန်တုံး	စက်ချည်စက်	က	က
ဖုန်း	ဖုန်း	TV	TV
	ရွှေအင်္ကျီ	ခိုင်ကယ်	ခိုင်ကယ်
	ရွှေယာဇဉ်	ဖုန်း	ဖုန်း

အညွှန်း - ယစ်ဆစ်

ရက်စွဲ - 12.9.18

စာအုပ်အမျိုးအစား - ယစ်ဆစ်

ဆွေးနွေးခြင်း နှင့် ခုံစုံ ဘာကြောင်း

* ထင်၊ စေတနာရှိရှိ ဘာပေါင်းတိုင်း၊ အင်အားစွမ်းမာမှု၊ ဆွေးနွေး ကျင့်ကြံမှုကို အချိုးသတ်များ ခုံစုံဖြင့် ဖြေဆိုခြင်းများ ကျင့်ကြံရာတွင် ထိခိုက် ချွတ်ယွင်းခြင်း

* ယုံကြည်မှု၊ စွမ်းဆောင်ရည်၊ ဆွေးနွေးမှု၊ ဆွေးနွေးမှု၊ အချိုးသတ်များ ကျင့်ကြံရာတွင် အချိုးသတ်များ ကျင့်ကြံရာတွင် ထိခိုက် ချွတ်ယွင်းခြင်း

* ယာယီဖြေဆိုခြင်း၊ စကားပြောရာတွင် အချိုးသတ်များ ခုံစုံဖြင့် အချိုးသတ် တို့ဖြင့် ခုံစုံဖြင့် ဖြေဆိုခြင်း၊ ခုံစုံဖြင့် ဖြေဆိုခြင်း၊ ထိခိုက် ချွတ်ယွင်းခြင်း၊ ထိခိုက် ချွတ်ယွင်းခြင်း

* အချိုးသတ်များ စကား ခုံစုံဖြင့် ခုံစုံဖြင့် ဖြေဆိုခြင်း၊ စကားပြောရာတွင် အချိုးသတ် တို့ဖြင့် ခုံစုံဖြင့် ဖြေဆိုခြင်း၊ စကားပြောရာတွင် အချိုးသတ် တို့ဖြင့် ခုံစုံဖြင့် ဖြေဆိုခြင်း

ကျေးဇူးတစ်ခဲးကိန်း စာအတတ်အကျဉ်း ကော်မတီများ စာရင်း

စဉ်	အမည်	ရာထူး/တာဝန်	ကျေးဇူး	ဖုန်းနံပါတ်
၁	ဦးမြင့်ကျော်	ကျေးဇူးတစ်/တာဝန်အိမ်းအောင်	ယခင်ခေတ်	၀၉-၇၆၀၈၄၈၄၁၇
၂	အိမ်ဝင်း	ကျေးဇူးတစ်/တာဝန်အိမ်းအောင်	။	၀၉-
၃	ဦးမြင့်လွင်	ဝယ်ယူရေးဆောင်ရွက်မိမိ အိမ်းအောင်	။	၀၉-၄၀၉၅၃၄၇၂၃
၄	အိမ်လွင်	မှတ်တမ်းစီစဉ်	။	၀၉-
၅	ဦးကော်မာ	အဖွဲ့ဝင်	။	၀၉-၇၆၄၇၀၀၇၆၀
၆	ဦးသန်းဝင်း	အထူးကြည့်ရှုကြီးကြပ်ရေး ဆောင်ရွက်မိမိအိမ်းအောင်	။	၀၉-၈၈၂၅၄၄၅၆
၇	အိမ်လွင်	အဖွဲ့ဝင်	။	၀၉-၇၈၇၄၈၈၈၇
၈	ဦးဟန်ကျော်မင်း	အဖွဲ့ဝင်	။	-
၉	ဦးမြင့်လွင်	လည်ခတ်စီစဉ်/ဆောင်ရွက် ဆောင်ရွက်မိမိအိမ်းအောင်	။	၀၉-၄၅၇၅၄၅၃၃
၁၀	ဦးဝင်းဦး	အဖွဲ့ဝင်	။	-
၁၁	အိမ်လွင်	အဖွဲ့ဝင်	။	၀၉-၇၆၀၇၅၅၅၇၇
၁၂	အိမ်လွင်	ဆောင်ရွက်မိမိအိမ်းအောင်	။	၀၉-၇၄၆၀၀၇၆၀၇၆
၁၃	ဦးကျော်လွင်	ဆောင်ရွက်မိမိအိမ်းအောင်	။	၀၉-၄၀၇၇၅၀၈၄၇
၁၄	ဦးဟန်အေး	တာဝန် ဝန်ထမ်း	။	-
၁၅	အိမ်လွင်	တာဝန် ဝန်ထမ်း	။	၀၉-၄၄၀၇၇၅၅၇၅
၁၆	အိမ်လွင်	ကျေးဇူးတစ်/တာဝန်အိမ်းအောင်	။	၀၉-၄၀၇၇၅၅၅၇၅

ကော်မတီဝင်များ ရွေးချယ်ခြင်း နှင့် ကျေးရွာဖွံ့ဖြိုးရေးအစီအစဉ်
ဆောင်ရွက်မှု မှတ်တမ်းဇာတ်ပုံများ





လူထုဗဟိုပြုစီမံကိန်း

ပုံစံစ-၁ ကျေးရွာအခြေခံအချက်အလက်များ (Form PC 1)

လမ်းညွှန်ချက်/ ကျေးရွာတစ်ရွာသို့ ပထမဆုံး မိတ်ဆက်ခရီးသွားရောက်သောအခါ လူထုစည်းရုံးရေးမှူးသည် ကျေးရွာခေါင်းဆောင်များအားကျေးရွာအချက်အလက်များကိုမေတ္တာရပ်ခံ၍တောင်းခံရသည်။ ဤအချက်အလက်များကိုစီမံကိန်းမိတ်ဆက်အစည်းဝေးမတိုင်မီတောင်းခံရမည်။ စီမံကိန်းမိတ်ဆက်အစည်းဝေးတွင် လူထုစည်းရုံးရေးမှူးသည် ဤအချက်အလက်များအားစစ်ဆေးပြီးမှန်ကန်အောင်ပြုလုပ်ရမည်။ ပြီးနောက်တွင် လူထုစည်းရုံးရေးမှူးမှ သတင်းအချက်အလက်ထံသို့ Tablets မှ တဆင့်ဖြည့်သွင်းရမည်။

ကျေးရွာအုပ်ချုပ်ရေးမှူးအမည် ဦး ၆၆၆၈	ကျေးရွာအုပ်ချုပ်ရေးမှူး ၏ဖုန်းနံပါတ် ၀၇- 402730844	လူထုစည်းရုံးရေးမှူး၏အမည် ဒေါ်မေဆုဇော်
ပြည်နယ်/တိုင်းဒေသကြီး ၈၅, ၆ လ	မြို့နယ် လွှာငါး	ကျေးရွာအုပ်စု ယဉ်စမ်း၊ ကျေးရွာ ယဉ်စမ်း

က. လူဦးရေ

လူမျိုးစု	အိမ်ထောင်စုအရေအတွက်	ကိုးကွယ်သည့်ဘာသာ	အိမ်ထောင်စုအရေအတွက်
လူမျိုးစု (၁)---မ.မ.---	၂၅၃	ဘာသာ(၁)---ဗုဒ္ဓ---	၂၅၃
လူမျိုးစု (၂)-----		ဘာသာ(၂)-----	
လူမျိုးစုရော-----		ဘာသာရော-----	

	အမျိုးသား(အရေအတွက်)	အမျိုးသမီး(အရေအတွက်)
လူဦးရေ	၆၀၀	၅၅၅
အိမ်ထောင်ဦးစီး	၂၄၃	၅၀

(ခ) လက်လှမ်းမီအသုံးပြုနိုင်သည့်အဆောက်အဦများ

စာသင်ကျောင်း	အမှတ်ခြစ်ပါ	ကျန်းမာရေး	အမှတ်ခြစ်ပါ	ဘာသာရေးအဆောက်အဦ	အမှတ်ခြစ်ပါ
အထက်တန်းကျောင်း	<input type="checkbox"/>	ဆေးရုံ	<input type="checkbox"/>	စေတီ	<input checked="" type="checkbox"/>
အလယ်တန်းကျောင်း	<input checked="" type="checkbox"/>	ကျန်းမာရေးဌာန	<input type="checkbox"/>	ဘုန်းကြီးကျောင်း	<input checked="" type="checkbox"/>
မူလတန်းကျောင်း	<input type="checkbox"/>	ကျန်းမာရေးဌာနခွဲ	<input checked="" type="checkbox"/>	ဟိန္ဒူဘုရားကျောင်း	<input type="checkbox"/>
မူကြိုကျောင်း	<input type="checkbox"/>	ဆေးပေးခန်း	<input type="checkbox"/>	ခရစ်ယာန်ကျောင်း	<input type="checkbox"/>
အခြား	<input type="checkbox"/>	အခြား	<input type="checkbox"/>	ဗလီ	<input type="checkbox"/>
				အခြား	<input type="checkbox"/>
မှတ်ချက်		မှတ်ချက်		မှတ်ချက်	



လူထုဗဟိုပြုစီမံကိန်း

(ဂ) ကျွမ်းကျင်သူများမှတ်တမ်း ၊ ကျေးရွာတွင်နေထိုင်သော သို့မဟုတ် တခြားရွာမှလာရောက်သောကျွမ်းကျင်သူများ

(၁) စာသင်ကျောင်း			(၂) ကျန်းမာရေး			(၃) လက်မှုပညာရှင်		
	ရွာတွင် နေ ထိုင်သူ	အခြား ရွာမှ လာသူ		ရွာတွင် နေ ထိုင်သူ	အခြား ရွာမှ လာသူ		ရွာတွင် နေ ထိုင်သူ	အခြား ရွာမှ လာသူ
မူလတန်းပြ ဆရာဆရာမ	<input checked="" type="checkbox"/>	<input checked="" type="checkbox"/>	ဆရာဝန်	<input type="checkbox"/>	<input type="checkbox"/>	လက်သမား	<input checked="" type="checkbox"/>	<input type="checkbox"/>
အထက်တန်းပြ ဆရာဆရာမ	<input type="checkbox"/>	<input type="checkbox"/>	လက်ထောက် ကျန်းမာရေးမှူး	<input type="checkbox"/>	<input type="checkbox"/>	ပန်းရံ	<input checked="" type="checkbox"/>	<input type="checkbox"/>
အလယ်တန်းပြ ဆရာဆရာမ	<input checked="" type="checkbox"/>	<input checked="" type="checkbox"/>	အမျိုးသမီးကျန်း မာရေးဆရာမ	<input type="checkbox"/>	<input type="checkbox"/>	လျှပ်စစ်ဆိုင်ရာ	<input type="checkbox"/>	<input type="checkbox"/>
မူကြိုဆရာ၊ ဆရာမ	<input type="checkbox"/>	<input type="checkbox"/>	အရံသားဗွား	<input type="checkbox"/>	<input type="checkbox"/>	ရေပိုက်သွယ်သူ	<input type="checkbox"/>	<input type="checkbox"/>
အခြား	<input type="checkbox"/>	<input type="checkbox"/>	ပြည်သူ့ကျန်းမာရေး လုပ်သား (၁)/(၂)	<input type="checkbox"/>	<input type="checkbox"/>	စက်ပြင်ဆရာ	<input type="checkbox"/>	<input type="checkbox"/>
မှတ်ချက်			မှတ်ချက်			မှတ်ချက်		

(ဃ) ကျေးရွာသို့ ရောက်ရှိနိုင်သည့်လမ်းအခြေအနေ / ကျေးရွာတစ်ရွာသည် ၎င်း၏ကျေးရွာအုပ်စုနှင့် ဆက်သွယ်ထားသော လမ်းအခြေအနေ (အောက်ပါတို့ကိုပိုင်းပါ)

ကျောက်ကြမ်းလမ်း: ကတ္တရာလမ်း: ကွန်ကရစ်လမ်း: မော်တော်ဆိုင်ကယ်လမ်း:
 ကျောက်ခင်းလမ်း: မြေသားလမ်း: လူသွားလမ်း: အခြား: _____

(င) ကျေးရွာဖွံ့ဖြိုးမှုစီမံချက်

(၁) လူထုဗဟိုပြုစီမံကိန်းမစတင်မီ ဤကျေးရွာတွင်ကျေးရွာဖွံ့ဖြိုးမှု စီမံချက်ရှိခဲ့ပါသလား? ပိုင်းပါ
ရှိပါသည်/မရှိပါ/မသိပါ

(၂) ရှိခဲ့ပါလျှင် ဤစီမံချက်ကို မည်သည့် ခုနှစ်တွင်ပြင်ဆင်ခဲ့ပါသနည်း? နှစ်-----/မသိပါ

(၃) ဤစီမံချက်ကို မြို့နယ်မှအတည်ပြုခဲ့ပါသလား? ပြုခဲ့ပါသည်/မပြုခဲ့ပါ /မသိပါ

(စ) ခရီးအကွာအဝေး

(၁) ဤကျေးရွာ၏ဗဟိုမှ၎င်းကျေးရွာအုပ်စု၏ဗဟိုအထိခရီးမိုင်မည်မျှကွာဝေးသနည်း? မိုင်-----/မသိပါ

(၂) ဤကျေးရွာမှ ၎င်းကျေးရွာအုပ်စုဗဟိုအထိသွားလာရာတွင်ကြာမြင့်သည့်အချိန်

ခြောက်သွေ့ရာသီတွင်ကြာချိန်-----ထော်လာဂျီ/မော်တော်ဆိုင်ကယ်/ခြေလျှင်/လား/မော်တော်ဘုတ်/
 အခြား: -----

မိုးရာသီတွင်ကြာချိန်-----ထော်လာဂျီ/မော်တော်ဆိုင်ကယ်/ခြေလျှင်/လား/မော်တော်ဘုတ်/
 အခြား: -----

(ဆ) ပတ်ဝန်းကျင်ဆိုင်ရာသဘာဝဘေးအန္တရာယ် -

ဤကျေးရွာတွင်ကြေးခြင်းကဲ့သို့ သဘာဝဘေးအန္တရာယ်ကျရောက်ဖူးခြင်းရှိပါသလား။
 မရှိပါ ရှိပါသည် ရှိလျှင်ဖော်ပြပါ----- မိုးလေခင်းခြင်း -----



လူထုဗဟိုပြုစီမံကိန်း

(ဇ) ကျေးရွာတွင် ဖွဲ့စည်းထားသော အဖွဲ့အစည်းများ လူထုဗဟိုပြုစီမံ ကိန်းမတိုင်မီ ဤကျေးရွာတွင် ကျေးရွာဖွံ့ဖြိုးရေးအတွက် အစိုးရ(သို့)ရွာသားများကိုယ်တိုင်(သို့) စီမံကိန်းတစ်ခုခုမှ ဖွဲ့စည်းထားသည့် အဖွဲ့အစည်းများရှိပါသလား။

- (၁) ရှေ့ကျော်မတီ-----
- (၂)-----

ကျေးရွာခေါင်းဆောင်

အမည် ဦးမြင့်စော

လက်မှတ် Sa နေ့စွဲ 10.3.2016

လူထုစည်းရုံးရေးမှူး

အမည် ဒေါ်ဖေဆုကောင်

လက်မှတ် ဖိုး နေ့စွဲ 10.3.2016

ပုံစံ - ၈ - ၁ ကျေးရွာအခြေခံအချက်အလက်များ (Form PC 1)

လမ်းညွှန်ချက်၊ ကျေးရွာတစ်ရွာသို့ ပထမဆုံးမိတ်ဆက်ခရီး သွားရောက်သောအခါ လူထုဝည်းရုံးရေးမှူးသည် ကျေးရွာ ခေါင်းဆောင်များအား ကျေးရွာအချက်အလက်များကို မေတ္တာရပ်ခံ၍ တောင်းခံရသည်။ ဤအချက်အလက်များကို စီမံကိန်း မိတ်ဆက်အစည်းဝေးမတိုင်မီတောင်းခံရမည်။ စီမံကိန်းမိတ်ဆက်အစည်းဝေးတွင် လူထုဝည်းရုံးရေးမှူးသည် ဤအချက်အလက် များအား စစ်ဆေးပြီး မှန်ကန်အောင်ပြုလုပ်ရမည်။ ပြီးနောက်တွင် လူထုဝည်းရုံးရေးမှူးမှ သတင်းအချက်အလက်ထဲသို့ Tablets မှ တဆင့် ဖြည့်သွင်းရမည်။

ကျေးရွာအုပ်ချုပ်ရေးမှူး အမည် ဦးစွာ သန်း	ကျေးရွာအုပ်ချုပ်ရေးမှူး၏ ဖုန်းနံပါတ် ၀၉ - ၄၀ ၂၇ ၃၀၈၄၅	လူထုဝည်းရုံးရေးမှူး၏ အမည် ဦး ဖြည့်ရဲအောင်
ပြည်နယ်တိုင်းဒေသကြီး/မျှော်လင့်	မြို့နယ် ဇောင့်ဦး	ကျေးရွာအုပ်စု ယာဉ်ခမ်း
	ကျေးရွာအုပ်စု ယာဉ်ခမ်း	ကျေးရွာ ယာဉ်ခမ်း

က၊ လူဦးရေ

လူမျိုးစု	အိမ်ထောင်စုအရေအတွက်	ကိုးကွယ်သည့်ဘာသာ	အိမ်ထောင်စုအရေအတွက်
လူမျိုးစု (၁) - မြန်မာ	၂၇၅	ဘာသာ (၁) - ဗုဒ္ဓ	၂၇၅
လူမျိုးစု (၂) -----		ဘာသာ (၂) -----	
လူမျိုးစု (၃) -----		ဘာသာ (၃) -----	
လူမျိုးစုရော -----		ဘာသာရော -----	
	အရေအတွက်		
မသန်စွမ်းသူများ	-		
သက်ကြီးရွယ်အိုများ (၆၅ နှစ် နှင့် အထက်)	၁၀၃		
စစ်ဘေးရှောင်	-		

	အမျိုးသား (အရေအတွက်)	အမျိုးသမီး (အရေအတွက်)
လူဦးရေ		
လူမျိုးစု (၁) - မြန်မာ	၆၀၃	၇၃၀
လူမျိုးစု (၂) -----		
လူမျိုးစု (၃) -----		
အိမ်ထောင်ဦးစီး	၂၀၂	၆၅

(ခ) အခြေခံအဆောက်အအုံ အသုံးအဆောင်များ

စာသင်ကျောင်း	အမှတ် ခြံစံပါ	ကျန်းမာရေး	အမှတ် ခြံစံပါ	ဘာသာရေး အဆောက် အအုံများ	အမှတ် ခြံစံပါ
အထက်တန်းကျောင်း	<input type="checkbox"/>	ဆေးရုံ	<input type="checkbox"/>	ဇေတီ	<input checked="" type="checkbox"/>
အလယ်တန်းကျောင်း	<input checked="" type="checkbox"/>	ကျန်းမာရေးဌာန	<input type="checkbox"/>	ဘုန်းကြီးကျောင်း	<input checked="" type="checkbox"/>
မူလတန်းကျောင်း	<input type="checkbox"/>	ကျန်းမာရေးဌာနခွဲ	<input type="checkbox"/>	ဟိန္ဒူဘုရားကျောင်း	<input type="checkbox"/>
မူကြိုကျောင်း	<input type="checkbox"/>	ဆေးပေးခန်း	<input type="checkbox"/>	ခရစ်ယာန်ကျောင်း	<input type="checkbox"/>
အခြား	<input type="checkbox"/>	အခြား	<input type="checkbox"/>	ဗလီ	<input type="checkbox"/>
				အခြား	<input type="checkbox"/>
မှတ်ချက်		မှတ်ချက်		မှတ်ချက်	

(ဂ) ကျွမ်းကျင်သူများမှတ်တမ်း (ကျေးရွာတွင်နေထိုင်သော သို့မဟုတ် တခြားရွာမှလာရောက်သော ကျွမ်းကျင်သူများ)

(၁) စာသင်ကျောင်း			(၂) ကျန်းမာရေး			(၃) လက်မှုပညာရှင်		
	ရွာတွင် နေထိုင်သူ	အခြား ရွာမှ လာသူ		ရွာတွင်းနေ ထိုင်သူ	အခြား ရွာမှ လာသူ		ရွာတွင်း နေထိုင်သူ	အခြား ရွာမှ လာသူ
မူလတန်းပြဆရာ/မ	<input checked="" type="checkbox"/>	<input checked="" type="checkbox"/>	ဆရာဝန်	<input type="checkbox"/>	<input type="checkbox"/>	လက်သမား	<input checked="" type="checkbox"/>	<input type="checkbox"/>
အထက်တန်းပြဆရာ/မ	<input type="checkbox"/>	<input type="checkbox"/>	လက်ထောက် ကျန်းမာရေးမှူး	<input type="checkbox"/>	<input type="checkbox"/>	ပန်းရုံ	<input checked="" type="checkbox"/>	<input type="checkbox"/>
အလယ်တန်းပြဆရာ/မ	<input type="checkbox"/>	<input checked="" type="checkbox"/>	အမျိုးသမီးကျန်းမာရေး ဆရာမ	<input type="checkbox"/>	<input type="checkbox"/>	လျှပ်စစ်ကျွမ်းကျင်၊ မီးသမား	<input type="checkbox"/>	<input type="checkbox"/>
မူကြိုဆရာ/မ	<input type="checkbox"/>	<input type="checkbox"/>	သားရွေးဆရာမ	<input type="checkbox"/>	<input type="checkbox"/>	ရေပြန်သွယ်သူ	<input type="checkbox"/>	<input type="checkbox"/>
အခြား	<input type="checkbox"/>	<input type="checkbox"/>	ပြည်သူ့ကျန်းမာရေး လုပ်သား	<input checked="" type="checkbox"/>	<input type="checkbox"/>	စက်ပြင်ဆရာ	<input type="checkbox"/>	<input type="checkbox"/>
မှတ်ချက်				မှတ်ချက်				

(ဃ) ကျေးရွာသို့ ရောက်ရှိနိုင်သည့် လမ်းအခြေအနေ / ကျေးရွာတစ်ရွာသည် ၎င်း၏ ကျေးရွာအုပ်စုနှင့် ဆက်သွယ်ထားသော လမ်းအခြေအနေ (အောက်ပါတို့ကိုပိုင်းပါ)

ကျောက်ကြမ်းလမ်း: _____
 ကျောက်ခင်းလမ်း: _____
 ကတ္တရာလမ်း: _____
 ခြေသားလမ်း: _____
 တွန့်ကရစ်လမ်း: _____
 လူသွားလမ်း: _____
 မော်တော်ဆိုင်ကယ်လမ်း: _____
 အခြား: _____

(င) ကျေးရွာဖွံ့ဖြိုးမှုစီမံချက်

ပိုင်းပါ။

(၁) လူထုတော်ပြုစီမံကိန်းမဝတင်မီ ဤကျေးရွာတွင်ကျေးရွာဖွံ့ဖြိုးမှု စီမံချက်ရှိခဲ့ပါသလား?

ရှိပါသည် / မရှိပါ / မသိပါ

(၂) ရှိခဲ့ပါလျှင် ဤစီမံချက်ကို မည်သည့် ခုနှစ်တွင်ပြင်ဆင်ခဲ့ပါသနည်း?

နှစ် ၂၀၁၀ / မသိပါ

(၃) ဤစီမံချက်ကို ခြုံငုံယူဆတည်ပြုခဲ့ပါသလား?

ပြုခဲ့ပါသည် / မပြုခဲ့ပါ / မသိပါ

(စ) ခရီးအကွာအဝေး

(၁) ဤကျေးရွာ၏တဟိုမှ ၎င်းကျေးရွာအုပ်စု၏တဟိုအထိ ခရီးခိုင်းမည်မျှကွာဝေးသနည်း? မိုင် (၂) / မသိပါ

(၂) ဤကျေးရွာမှ ၎င်းကျေးရွာအုပ်စုတဟိုအထိ သွားလာရာတွင်ကြာမြင့်သည့်အချိန်၊

ခြောက်သွေ့ရာသီတွင်ကြာချိန် (၁၀) မိနစ် ----- ထော်လဟာရီ/မော်တော်ဆိုင်ကယ်/ခြေလှုပ်/လား/မော်တော်ဘုတ်/ အခြား: _____

မိုးရာသီတွင်ကြာချိန် ----- ထော်လဟာရီ/မော်တော်ဆိုင်ကယ်/ခြေလှုပ်/လား/မော်တော်ဘုတ်/ အခြား: _____

(ဆ) ဝတ်ဝန်းကျင်ဆိုင်ရာ သဘာဝဘေးအန္တရာယ်

ဤကျေးရွာတွင် ရေကြီးခြင်းကဲ့သို့ သဘာဝဘေးအန္တရာယ်ကျရောက်ဖူးခြင်း ရှိပါသလား။

မရှိပါ ရှိပါသည် ရှိလျှင်စစ်ပြပါ -----

(၆) ကျေးရွာတွင် ဇွဲစည်းထားသော အဖွဲ့အစည်းများ လူထုဝဟိုပြုစီမံကိန်းမတိုင်မီ ဤကျေးရွာတွင် ကျေးရွာဖွံ့ဖြိုးရေးအတွက် အစိုးရ (သို့) ရွာသားများကိုယ်တိုင်(သို့) စီမံကိန်းတစ်ခုခုမှ ဇွဲစည်းထားသည့် အဖွဲ့အစည်းများရှိပါသလား။

(၁) ကျေးရွာအုပ်စု

(၂) ရွာအုပ်စု

(၁) မှာ မြေအသွယ် ဖွဲ့စည်းထားသော အဖွဲ့အစည်း

ကျေးရွာခေါင်းဆောင်

အမည်

ဦးစွာသိန်း

လက်မှတ်



နေ့စွဲ ၂၀၁၇.၁၀.၂၀

လူထုဝဟိုပြုရေးမှူး

အမည်

ဦးပြည်စုအောင်

လက်မှတ်



နေ့စွဲ ၂၀၁၇.၁၀.၂၀

ပုံစံ - ၈ - ၁ ကျေးရွာအခြေခံအချက်အလက်များ (Form PC 1)

လမ်းညွှန်ချက်၊ ကျေးရွာတစ်ရွာသို့ ပထမဆုံးမိတ်ဆက်ခရီး သွားရောက်သောအခါ လူထုစည်းရုံးရေးမှူးသည် ကျေးရွာ ခေါင်းဆောင်များအား ကျေးရွာအချက်အလက်များကို မေတ္တာရပ်ခံ၍ တောင်းခံရသည်။ ဤအချက်အလက်များကို စီမံကိန်း မိတ်ဆက်အစည်းဝေးမတိုင်မီတောင်းခံရမည်။ စီမံကိန်းမိတ်ဆက်အစည်းဝေးတွင် လူထုစည်းရုံးရေးမှူးသည် ဤအချက်အလက် များအား စစ်ဆေးပြီး မှန်ကန်အောင်ပြုလုပ်ရမည်။ ပြီးနောက်တွင် လူထုစည်းရုံးရေးမှူးမှ သတင်းအချက်အလက်ထံသို့ Tablets မှ တစ်ဆင့် ဖြည့်သွင်းရမည်။

ကျေးရွာခေါင်းဆောင် အမည် ဦးကျော်စော	ကျေးရွာခေါင်းဆောင်၏ ဖုန်းနံပါတ် ၀၇-၄၀၀၈၉၉၇၇	လူထုစည်းရုံးရေးမှူး၏ အမည် ဦးမြင့်စုံစော
ပြည်နယ်/တိုင်းဒေသကြီး မန္တလေး	မြို့နယ် ညောင်ဦး	ကျေးရွာအုပ်စု ယမ်းအမ်း
		ကျေးရွာ ယမ်းအမ်း

က။ လူဦးရေ

လူမျိုးစု	အိမ်ထောင်စုအရေအတွက်	ကိုးကွယ်သည့်ဘာသာ	အိမ်ထောင်စုအရေအတွက်
လူမျိုးစု (၁) ဗမာ	၂၇၇	ဘာသာ (၁) ဗုဒ္ဓ	၂၇၇
လူမျိုးစု (၂) -----		ဘာသာ (၂) -----	
လူမျိုးစုရော -----		ဘာသာရော -----	
အခြား			
	အရေအတွက်		
မသန်စွမ်းသူများ			
သက်ကြီးရွယ်အိုများ (၆၅ နှစ် နှင့် အထက်)	၈၀၃		
စစ်ဘေးရှောင်			

	အမျိုးသား အရေအတွက်	အမျိုးသမီး (အရေအတွက်)
လူဦးရေ		
လူမျိုးစု (၁) ဗမာ	၆၀၀	၇၃၆
လူမျိုးစု (၂) -----		
အခြား		
အိမ်ထောင်ဦးစီး	၂၁၂	၆၅

(ခ) အခြေခံအဆောက်အအုံ အသုံးအဆောင်များ

စာသင်ကျောင်း	အမှတ် ခြံစံပါ	ကျန်းမာရေး	အမှတ် ခြံစံပါ	ဘာသာရေး အဆောက် အအုံများ	အမှတ် ခြံစံပါ
အထက်တန်းကျောင်း	<input type="checkbox"/>	ဆေးရုံ	<input type="checkbox"/>	ဝေတီ	<input checked="" type="checkbox"/>
အလယ်တန်းကျောင်း	<input checked="" type="checkbox"/>	ကျန်းမာရေးဌာန	<input type="checkbox"/>	ဘုန်းကြီးကျောင်း	<input checked="" type="checkbox"/>
ပုလတန်းကျောင်း	<input type="checkbox"/>	ကျန်းမာရေးဌာနခွဲ	<input type="checkbox"/>	ဟိန္ဒူဘုရားကျောင်း	<input type="checkbox"/>
ပုလိကျောင်း	<input type="checkbox"/>	ဆေးပေးခန်း	<input type="checkbox"/>	ခရစ်ယာန်ကျောင်း	<input type="checkbox"/>
အခြား	<input type="checkbox"/>	အခြား	<input type="checkbox"/>	ဗလီ	<input type="checkbox"/>
				အခြား	<input type="checkbox"/>
မှတ်ချက်		မှတ်ချက်		မှတ်ချက်	

(ဂ) ကျွမ်းကျင်သူများမှတ်တမ်း (ကျေးရွာတွင်နေထိုင်သော သို့မဟုတ် တခြားရွာမှလာရောက်သော ကျွမ်းကျင်သူများ)

(၁) စာသင်ကျောင်း			(၂) ကျန်းမာရေး			(၃) လက်မှုပညာရှင်		
	ရွာတွင်နေထိုင်သူ	အခြားရွာမှလာသူ		ရွာတွင်နေထိုင်သူ	အခြားရွာမှလာသူ		ရွာတွင်နေထိုင်သူ	အခြားရွာမှလာသူ
မူလတန်းပြဆရာ/မ	<input checked="" type="checkbox"/>	<input checked="" type="checkbox"/>	ဆရာဝန်	<input type="checkbox"/>	<input type="checkbox"/>	လက်သမား	<input checked="" type="checkbox"/>	<input type="checkbox"/>
အထက်တန်းပြဆရာ/မ	<input type="checkbox"/>	<input type="checkbox"/>	လက်ထောက်ကျန်းမာရေးမှူး	<input type="checkbox"/>	<input type="checkbox"/>	ပန်းရံ	<input checked="" type="checkbox"/>	<input type="checkbox"/>
အလယ်တန်းပြဆရာ/မ	<input type="checkbox"/>	<input checked="" type="checkbox"/>	အမျိုးသမီးကျန်းမာရေးဆရာမ	<input type="checkbox"/>	<input type="checkbox"/>	လျှပ်စစ်ကျွမ်းကျင်ပီးသမား	<input type="checkbox"/>	<input type="checkbox"/>
မူကြိုဆရာ/မ	<input checked="" type="checkbox"/>	<input type="checkbox"/>	သားဖွားဆရာမ	<input type="checkbox"/>	<input checked="" type="checkbox"/>	ရေပိုက်သွယ်သူ	<input type="checkbox"/>	<input type="checkbox"/>
အခြား	<input type="checkbox"/>	<input type="checkbox"/>	ပြည်သူ့ကျန်းမာရေးလုပ်သား	<input type="checkbox"/>	<input type="checkbox"/>	စက်ပြင်ဆရာ	<input type="checkbox"/>	<input type="checkbox"/>
မှတ်ချက်			မှတ်ချက် ညောင်ရွာကျေးရွာမှလာ			မှတ်ချက်		

(ဃ) ကျေးရွာသို့ ရောက်ရှိနိုင်သည့် လမ်းအခြေအနေ / ကျေးရွာတစ်ရွာသည် ၎င်း၏ ကျေးရွာအုပ်စုနှင့် ဆက်သွယ်ထားသော လမ်းအခြေအနေ (အောက်ပါတို့ကိုဝိုင်းပါ)

ကျောက်ကြမ်းလမ်း ကတ္တရာလမ်း ကွန်ကရစ်လမ်း မော်တော်ဆိုင်ကယ်လမ်း
 ကျောက်ခင်းလမ်း မြေသားလမ်း လူသွားလမ်း အခြား _____

(င) ကျေးရွာဖွံ့ဖြိုးမှုစီမံချက်

- (၁) လူထုဗဟိုပြုစီမံကိန်းမစတင်မီ ဤကျေးရွာတွင်ကျေးရွာဖွံ့ဖြိုးမှု စီမံချက်ရှိခဲ့ပါသလား? ပိုင်းပါ
 ရှိပါသည် / မရှိပါ / မသိပါ
- (၂) ရှိခဲ့ပါလျှင် ဤစီမံချက်ကို မည်သည့် ခုနှစ်တွင်ပြင်ဆင်ခဲ့ပါသနည်း? နှစ် ၂၀၁၀ / မသိပါ
- (၃) ဤစီမံချက်ကို မြို့နယ်မှအတည်ပြုခဲ့ပါသလား? ပြုခဲ့ပါသည်/မပြုခဲ့ပါ / မသိပါ

(စ) ခရီးအကွာအဝေး

- (၁) ဤကျေးရွာ၏ဗဟိုမှ ၎င်းကျေးရွာအုပ်စု၏ဗဟိုအထိ ခရီးမိုင်မည်မျှကွာဝေးသနည်း? မိုင်----- / မသိပါ
- (၂) ဤကျေးရွာမှ ၎င်းကျေးရွာအုပ်စုဗဟိုအထိ သွားလာရာတွင်ကြာမြင့်သည့်အချိန်။

ခြောက်သွေ့ရာသီတွင်ကြာချိန်----- ထော်လာဂျီ/မော်တော်ဆိုင်ကယ်/ခြေလျင်/လား/မော်တော်ဘုတ်/အခြား-----

မိုးရာသီတွင်ကြာချိန်----- ထော်လာဂျီ/မော်တော်ဆိုင်ကယ်/ခြေလျင်/လား/မော်တော်ဘုတ်/အခြား-----

(ဆ) ပတ်ဝန်းကျင်ဆိုင်ရာ သဘာဝဘေးအန္တရာယ် ဤကျေးရွာတွင် ရေကြီးခြင်းကဲ့သို့ သဘာဝဘေးအန္တရာယ်ကျရောက်ဖူးခြင်း ရှိပါသလား။
 မရှိပါ ရှိပါသည် ရှိလျှင်ဖော်ပြပါ -----

(ဇ) ကျေးရွာတွင် ဖွဲ့စည်းထားသော အဖွဲ့အစည်းများ

လူထုဗဟိုပြုစီမံကိန်းမတိုင်မီ ဤကျေးရွာတွင် ကျေးရွာဖွံ့ဖြိုးရေးအတွက် အစိုးရ (သို့) ရွာသားများကိုယ်တိုင် (သို့) စီမံကိန်းတစ်ခုခုမှ ဖွဲ့စည်းထားသည့် အဖွဲ့အစည်းများရှိပါသလား။

(၁) -----

(၂) -----

(ဈ) အထွေထွေအုပ်ချုပ်ရေး ဦးစီးဌာန (GAD) မှ မှတ်တမ်းတင်ထားခြင်း

ဤကျေးရွာသည် အထွေထွေအုပ်ချုပ်ရေး ဦးစီးဌာန (GAD) မှ မှတ်တမ်းတင်ထားမှု ရှိပါသလား။

မရှိပါ ရှိပါသည်

ကျေးရွာခေါင်းဆောင်

အမည် ဦးကျော်အောင်

လက်မှတ် စက် နေ့စွဲ ၂၇.၉.၂၀၁၇

လူထုစည်းရုံးရေးမှူး

အမည် ဦးမြည့်စုံအောင်

လက်မှတ် [Signature] နေ့စွဲ ၂၇.၉.၂၀၁၇

မူ - ၁ - ၁ ကျေးဇူးအပ်မြဲအဖွဲ့အစည်းများ (Form PC 1)

လုပ်ထွက်များ၊ ကျေးဇူးတန်ရှင်၊ ပထမဦးစွာအဖွဲ့အစည်းများ၊ ကျေးဇူးတန်ရှင်များသည် ကျေးဇူး
ခေါင်းဆောင်များအား ကျေးဇူးအဖွဲ့အစည်းများကို ပေးအပ်ရန် တောင်းပန်သည်။ ဤအဖွဲ့အစည်းများကို မြန်မာ
မိတ်ဆက်အဖွဲ့အစည်းအဖွဲ့အစည်းများသည် မြန်မာမိတ်ဆက်အဖွဲ့အစည်းများသည် ကျေးဇူးတန်ရှင်များအား
များအား စစ်ဆေးပြီး မှန်ကန်အောင်ပြုလုပ်မည်။ ဤအဖွဲ့အစည်းများသည် ကျေးဇူးတန်ရှင်များ၊ Tablets မှ
တဆင့် ပြည့်စုံရမည်။

ကျေးဇူးခေါင်းဆောင် အမည် ဦးကျော်စော	ကျေးဇူးခေါင်းဆောင်၏ ဖုန်းနံပါတ် ၀၇-၄၀၀ ၆၈၈၈၇၇	ကျေးဇူးတန်ရှင်၏ အမည် ဦးမြင့်စုံကောင်
ပြည်နယ်တိုင်းအသင်း မန္တလေး	မြို့နယ် ရေတွက်ဦး	ကျေးဇူးတန်ရှင် ယင်းအဖွဲ့

● တ၊ လှည့်စာ

လှည့်စာ	အိမ်ထောင်စုအရေအတွက်	တိုးကျယ်သည့်ကာလ	အိမ်ထောင်စုအရေအတွက်
လှည့်စာ (၁) မသိ	၂၈၀	ကာလ (၁) မသိ	၂၈၀
လှည့်စာ (၂) -----		ကာလ (၂) -----	
လှည့်စာ (၃) -----		ကာလ (၃) -----	
လှည့်စာ (၄) -----		ကာလ (၄) -----	
အခြား			
မသန်စွမ်းသူများ			
သက်ကြီးရွယ်အိုများ (၆၅ နှစ် နှင့် အထက်)	၁၀၀		
စစ်ဘေးရှောင်			

	အိမ်ထောင်စု (အရေအတွက်)	အိမ်ထောင်စု (အရေအတွက်)
လှည့်စာ		
လှည့်စာ (၁) မသိ	၆၁၀	၇၄၃
လှည့်စာ (၂) -----		
လှည့်စာ (၃) -----		
အခြား		
အိမ်ထောင်စုစီစီး	၂၁၅	၆၅

(၁) အခြေခံအဆောက်အအုံ အသုံးအဆောင်များ

စာသင်ကျောင်း	အမှတ် ခြံပေါ	ကျန်းမာရေး	အမှတ် ခြံပေါ	ဘာသာရေး အဆောက် အအုံများ	အမှတ် ခြံပေါ
မူကြိုကျောင်း	<input type="checkbox"/>	တိုက်နယ်ဆေးရုံ	<input type="checkbox"/>	ဝေတီ	<input checked="" type="checkbox"/>
မူလတန်းကျောင်း	<input type="checkbox"/>	ကျန်းမာရေးဌာန	<input type="checkbox"/>	ဘုန်းကြီးကျောင်း	<input checked="" type="checkbox"/>
မူလွန်ကျောင်း	<input type="checkbox"/>	ကျန်းမာရေးဌာနခွဲ	<input type="checkbox"/>	ဟိန္ဒူဘုရားကျောင်း	<input type="checkbox"/>
အလယ်တန်းကျောင်း	<input checked="" type="checkbox"/>	ဆေးပေးခန်း	<input type="checkbox"/>	ခရစ်ယာန်ကျောင်း	<input type="checkbox"/>
လယ်လွန်ကျောင်း	<input type="checkbox"/>	အခြား	<input type="checkbox"/>	ဗလီ	<input type="checkbox"/>
အထက်တန်းကျောင်း	<input type="checkbox"/>			အခြား	<input type="checkbox"/>
အခြား	<input type="checkbox"/>				
မှတ်ချက်		မှတ်ချက်		မှတ်ချက်	

(၂) ကျွမ်းကျင်သူများမှတ်တမ်း (ကျေးရွာတွင်နေထိုင်သော သို့မဟုတ် တခြားရွာမှလာရောက်သော ကျွမ်းကျင်သူများ)

(၁) စာသင်ကျောင်း			(၂) ကျန်းမာရေး			(၃) လက်မှုပညာရှင်		
	ရွာတွင်နေ ထိုင်သူ	အခြားရွာမှ လာသူ		ရွာတွင်နေ ထိုင်သူ	အခြား ရွာမှ လာသူ		ရွာတွင် နေထိုင်သူ	အခြားရွာ မှလာသူ
မူလတန်းပြ ဆရာ/မ	<input checked="" type="checkbox"/>	<input checked="" type="checkbox"/>	ဆရာဝန်	<input type="checkbox"/>	<input type="checkbox"/>	လက်သမား	<input checked="" type="checkbox"/>	<input type="checkbox"/>
အထက်တန်းပြ ဆရာ/မ	<input type="checkbox"/>	<input checked="" type="checkbox"/>	လက်ထောက် ကျန်းမာရေးမှူး	<input type="checkbox"/>	<input type="checkbox"/>	ပန်းရုံ	<input checked="" type="checkbox"/>	<input type="checkbox"/>
အလယ်တန်းပြ ဆရာ/မ	<input type="checkbox"/>	<input type="checkbox"/>	အမျိုးသမီးကျန်းမာရေး ဆရာမ	<input type="checkbox"/>	<input type="checkbox"/>	လျှပ်စစ်ကျွမ်းကျင်၊ မီးသမား	<input type="checkbox"/>	<input type="checkbox"/>
မူကြိုဆရာ/မ	<input checked="" type="checkbox"/>	<input type="checkbox"/>	သားဖွားဆရာမ	<input type="checkbox"/>	<input checked="" type="checkbox"/>	ရေပိုက်သွယ်သူ	<input type="checkbox"/>	<input type="checkbox"/>
အခြား	<input type="checkbox"/>	<input type="checkbox"/>	ပြည်သူ့ကျန်းမာရေး လုပ်သား	<input type="checkbox"/>	<input type="checkbox"/>	စက်ပြင်ဆရာ	<input type="checkbox"/>	<input type="checkbox"/>
မှတ်ချက်	မှတ်ချက် ဧည့်သည်ကြီးကျေးရွာ			မှတ်ချက်				

(ဃ) ကျေးရွာသို့ ရောက်ရှိနိုင်သည့် လမ်းအခြေအနေ / ကျေးရွာတစ်ရွာသည် ၎င်း၏ ကျေးရွာအုပ်စုနှင့် ဆက်သွယ်ထားသော လမ်းအခြေအနေ (အောက်ပါတို့ကိုဝိုင်းပါ)

- ကျောက်ကြမ်းလမ်း
- ကတ္တရာလမ်း
- ကွန်ကရစ်လမ်း
- မော်တော်ဆိုင်ကယ်လမ်း
- ကျောက်ခင်းလမ်း
- မြေသားလမ်း
- လူသွားလမ်း
- အခြား _____

(င) ကျေးရွာဖွံ့ဖြိုးမှုစီမံချက်

(၁) လူထုဗဟိုပြုစီမံကိန်းမစတင်မှီ ဤကျေးရွာတွင်ကျေးရွာဖွံ့ဖြိုးမှု စီမံချက်ရှိခဲ့ပါသလား? ဝိုင်းပါ

(၂) ရှိခဲ့ပါလျှင် ဤစီမံချက်ကို မည်သည့် ခုနှစ်တွင်ပြင်ဆင်ခဲ့ပါသနည်း? ရှိပါသည် / မရှိပါ / မသိပါ

နှစ်- / မသိပါ

(၃) ဤပုံစံချက်ကို မြို့နယ်မှအတည်ပြုခဲ့ပါသလား?

ပြုခဲ့ပါသည် မပြုခဲ့ပါ / မသိပါ

(၆) ခေါ်အကွာအဝေး

(၁) ဤကျေးရွာ၏ဗဟိုမှ ၎င်းကျေးရွာအုပ်စု၏ဗဟိုအထိ မင်းမိုင်မည်မျှကွာဝေးသနည်း? မိုင်-----/ မသိပါ

(၂) ဤကျေးရွာမှ ၎င်းကျေးရွာအုပ်စုဗဟိုအထိ သွားလာရာတွင်ကြာမြင့်သည့်အချိန်

ခြောက်သွေ့ရာသီတွင်ကြာချိန်(:) ထော်လာဂျီ / မော်တော်ဆိုင်ကယ် / ခြေလျင် / လား / မော်တော်ဘုတ် / အခြား -----

မိုးရာသီတွင်ကြာချိန်(:) ထော်လာဂျီ / မော်တော်ဆိုင်ကယ် / ခြေလျင် / လား / မော်တော်ဘုတ် / အခြား -----

(ဆ) ပတ်ဝန်းကျင်ဆိုင်ရာ သဘာဝဘေးအန္တရာယ်

ဤကျေးရွာတွင် ရေကြီးခြင်းကဲ့သို့ သဘာဝဘေးအန္တရာယ်ကျရောက်ဖူးခြင်း ရှိပါသလား။

မရှိပါ ရှိပါသည် ရှိလျှင်ဖော်ပြပါ -----

(ဇ) ကျေးရွာတွင် ခွဲစည်းထားသော အဖွဲ့အစည်းများ

လူထုဗဟိုပြုစီမံကိန်းမတိုင်မီ ဤကျေးရွာတွင် ကျေးရွာဖွံ့ဖြိုးရေးအတွက် အစိုးရ (သို့) ရွာသားများကိုယ်တိုင်(သို့) စီမံကိန်းတစ်ခုခုမှ ခွဲစည်းထားသည့် အဖွဲ့အစည်းများရှိပါသလား။

- (၁) -----
- (၂) -----
- (၃) -----
- (၄) -----

(ဈ) အထွေထွေအုပ်ချုပ်ရေး ဦးစီးဌာန (GAD) မှ မှတ်တမ်းတင်ထားခြင်း

ဤကျေးရွာသည် အထွေထွေအုပ်ချုပ်ရေး ဦးစီးဌာန (GAD) မှ မှတ်တမ်းတင်ထားမှု ရှိပါသလား။

မရှိပါ ရှိပါသည်

ကျေးရွာခေါင်းဆောင်

အမည် ဦးကျော်ကျော်

လက်မှတ် [Signature] ဇန်နဝါရီ ၂၅.၉.၂၀၁၈

လူထုစည်းရုံးရေးမှူး

အမည် ဦးမြင့်စွမ်း

လက်မှတ် [Signature] ဇန်နဝါရီ ၂၅.၉.၂၀၁၈



လူထုဗဟိုပြုစီမံကိန်း

ပုံစံ စ-၂ - စီမံကိန်းစက်ဝန်းအချိန်ဇယား (PC 2)

လမ်းညွှန်ချက်-သက်ဆိုင်ရာလူထုစည်းရုံးရေးမျိုး/လက်ထောက်နည်းပညာနည်းပညာမျိုးများမှစီမံကိန်းစက်ဝန်းအဆင့်တစ်ခုစီ ပြီးစီးတိုင်းကျေးရွာနှင့် ကျေးရွာအုပ်စု အတွက်ကျိပ်စက်ဖြည့်သွင်းရမည်။	
စည်းရုံးရေးမျိုး/ဝန်ထမ်း အမည်	
နေ့စွဲ	၁၀.၃.၂၀၁၆
ပြည်နယ်/တိုင်း	မန္တလေး
မြို့နယ်	ဘုတလင်မြို့နယ်
ကျေးရွာအုပ်စု	ကျေးရွာအုပ်စု ယဉ်စမ်းကျေးရွာ
စက်ဝန်းအားအမှတ်ဖြစ်ပါ	စက်ဝန်း(၁) <input type="checkbox"/> စက်ဝန်း(၂) <input type="checkbox"/> စက်ဝန်း(၃) <input type="checkbox"/> စက်ဝန်း(၄) <input type="checkbox"/>

စီမံကိန်းထောင်ရွက်အဆင့်များ	နေ့စွဲ		အစည်းအဝေးတွင်တက်ရောက်သူအရေအတွက်			
	စတင်သည့် နေ့	ပြီးဆုံးသည့် နေ့	အမျိုးသား အရေအတွက်	အမျိုးသမီး အရေအတွက်	အိမ်ထောင်စု အရေအတွက်	လူမျိုးစုတက်ရောက်သူ အရေအတွက်နှင့် လူမျိုးစုအမည်
၁. ကျေးရွာစီမံကိန်း မိတ်ဆက်အစည်းအဝေး	၁၀.၃.၂၀၁၆	၁၀.၃.၂၀၁၆	၆၅	၁၀၅	၁၆၈	
၂. ကျေးရွာဖွံ့ဖြိုးရေး စီမံချက်ရေးဆွဲခြင်း အစည်းအဝေး	၁၁-၃-၂၀၁၆	၁၁-၃-၂၀၁၆	၄၅	၁၀၄	၁၅၁	
၃. ကျေးရွာအုပ်စု လုပ်ငန်း ဆုံးဖြတ်ချက်ချသည့်အစည်းအဝေး	၁၆-၃-၂၀၁၆	၁၆-၃-၂၀၁၆	၅	၅	၁၀	
၄. မြို့နယ်အဆင့်စီမံကိန်းရေးဆွဲရေးနှင့်အကောင်အထည်ဖော်ရေး ကော်မတီ၏ စီမံကိန်း သုံးသပ်မှုအစည်းအဝေး			မလို	မလို	မလို	မလို
၅. မြို့နယ် စီမံကိန်းရေးဆွဲရေးနှင့်အကောင်အထည်ဖော်ရေး ကော်မတီ၏ဆုံးဖြတ်မှုကို ရွာသို့ အသိပေး အကြောင်းကြားသည့် အစည်းအဝေး	၂၃.၅.၂၀၁၆	၂၃.၅.၂၀၁၆	၄၅	၉၅	၁၄၀	
၆. စီမံကိန်းလုပ်ငန်းခွဲစီမံချက်ရေးဆွဲခြင်း အစည်းအဝေး	မလို	မလို	မလို	မလို	မလို	မလို
၆.၁။ စီမံကိန်းလုပ်ငန်း အကောင်အထည်ဖော် ရေးအစီအစဉ် ရေးဆွဲခြင်း	၂၃.၅.၂၀၁၆	၂၃.၅.၂၀၁၆	၄၅	၉၅	၁၄၀	
၆.၂။ ဝယ်ယူရေးအစီအစဉ် ရေးဆွဲခြင်း	၅.၆.၂၀၁၆	၅.၆.၂၀၁၆	၈	၈	၁၆	



လူထုဝန်ထမ်းချိမ်းစီမံကိန်း

၆. နာယကအဖွဲ့ဝင်များ လျာထားအင်အားစဉ် ရေးဆွဲခြင်း	၁၃.၆.၂၀၁၆	၁၃.၆.၂၀၁၆	၈	၈	၁၆	
၆.၄။ ပြင်/ထိန်းအင်အားစဉ် ရေးဆွဲခြင်း						
၇. စီမံကိန်းလုပ်ငန်းခွဲ တိုးတက်မှု စောင့်ကြည့်လေ့လာစဉ်အခင်း	မလုပ်	မလုပ်	မလုပ်	မလုပ်	မလုပ်	မလုပ်
၇.၀။ အစည်းအဝေး ဝယ်ယူအကြိမ်	၁-၇.၂၀၁၆	၁-၇.၂၀၁၆	၈	၈	၁၆	၁၈၀
၇.၁။ အစည်းအဝေး ခုတ်ယူအကြိမ်						
၇.၂။ အစည်းအဝေး တတိယအကြိမ်						
၇.၃။ အစည်းအဝေး တတိယအကြိမ်						
၈. စီမံကိန်းလုပ်ငန်းခွဲ အပြီးသတ်စစ်ဆေးခြင်း အစည်းအဝေး	၈.၈.၂၀၁၆	၈.၅.၂၀၁၆	၁၅	၁၅	၂၇	၁၈၀
၉. လူထုဝန်ထမ်းချိမ်းစီမံကိန်းအစည်းအဝေး	၉.၈.၂၀၁၆	၉.၇.၂၀၁၆	၁၅	၁၆	၁၆၅	၁၈၀



လူထုပတ်ဝန်းကျင်ထိခိုက်မှု၊ စီမံကိန်း၊ လက်ဖွဲ့
အပိုင်း-၃ ၂၉.၉.၂၀၁၅

ပုံစံ စ-၂ - စီမံကိန်းစက်ဝန်းအချိန်ဇယား (PC 2)

လမ်းညွှန်ချက်သက်ဆိုင်ရာလူထုစည်းရုံးရေးမှူး/လက်ထောက်နည်းပညာနည်းပညာမှူးများမှ စီမံကိန်းစက်ဝန်းအဆင့်တစ်ခုစီ ငြိမ်းတိုင်းကျေးရွာနှင့် ကျေးရွာအုပ်စု
အတွက်ဤပုံစံကိုဖြည့်သွင်းရမည်။

စည်းရုံးရေးမှူး/ဝန်ထမ်း အမည် မြ.နယ် ဇယားဦး

နေ့စွဲ ၁.၁.၂၀၁၇

စက်ဝန်းအားအမှတ်ခြိမ်းပါ စက်ဝန်း(၁) စက်ဝန်း(၂) စက်ဝန်း(၃)

ဝန်ထမ်း (၄)

ကျေးရွာအုပ်စု ကျေးရွာ ယဉ်စွန်

စီမံကိန်းဆောင်ရွက်မှုအဆင့်များ	နေ့စွဲ		အစည်းအဝေးတွင်တက်ရောက်သူအရေအတွက်			
	စတင်သည့်နေ့	ပြီးဆုံးသည့်နေ့	အမျိုးသားအရေအတွက်	အမျိုးသမီးအရေအတွက်	အိမ်ထောင်စုအရေအတွက်	လူမျိုးစုတက်ရောက်သူအရေအတွက်နှင့် လူမျိုးစုအမည်
၁. ကျေးရွာစီမံကိန်း မိတ်ဆက်အစည်းအဝေး	၂.၁.၂၀၁၇	၂.၁.၂၀၁၇	၄၄	၆၅	၁၀၉	၁၆၇ ၁၆၈
၂. ကျေးရွာဖွံ့ဖြိုးရေး စီမံချက်ရေးဆွဲခြင်းအစည်းအဝေး	၅.၁.၂၀၁၇	၅.၁.၂၀၁၇	၆၂	၄၅	၁၀၇	၁၆၈ ၁၆၉
၃. ကျေးရွာအုပ်စု လုပ်ငန်းဆုံးဖြတ်ချက်ချသည့်အစည်းအဝေး	၆.၁.၂၀၁၇	၆.၁.၂၀၁၇	၆	၄	၁၀	၁၆၉ ၁၇၀
၄. မြို့နယ်အဆင့်စီမံကိန်းရေးဆွဲရေးနှင့်အကောင်အထည်ဖော်ရေးကော်မတီ၏ စီမံကိန်းသုံးသပ်မှုအစည်းအဝေး	၄.၃.၂၀၁၇	၄.၃.၂၀၁၇	မလို	မလို	မလို	မလို
၅. မြို့နယ်စီမံကိန်းရေးဆွဲရေးနှင့်အကောင်အထည်ဖော်ရေးကော်မတီ၏ဆုံးဖြတ်မှုကို ရွာသို့ အသိပေးအကြောင်းကြားသည့်အစည်းအဝေး	၅.၈.၁၇	၅.၈.၁၇	၁၀	၈	၁၈	၁၇၀ ၁၇၁
၆. စီမံကိန်းလုပ်ငန်းခွဲစီမံချက်ရေးဆွဲခြင်းအစည်းအဝေး	မလို	မလို	မလို	မလို	မလို	မလို
၆.၁။ စီမံကိန်းလုပ်ငန်း အကောင်အထည်ဖော်ရေးအစီအစဉ် ရေးဆွဲခြင်း	၁၀.၃.၂၀၁၇	၁၀.၃.၁၇	၄၀	၃၀	၇၀	၁၇၁ ၁၇၂
၆.၂။ ဝယ်ယူရေးအစီအစဉ် ရေးဆွဲခြင်း	၁၀.၃.၁၇	၁၀.၃.၁၇	၄၀	၃၀	၇၀	၁၇၂ ၁၇၃



လူထုပတ်ဝန်းကျင်ထိခိုက်မှုစီမံကိန်းလက်စွဲ
အပိုင်း-၃ ၉.၉.၂၀၁၅

၆.၃။ သယံဇာတကောက်ယူမှု လျာထားအစီအစဉ် ရေးဆွဲခြင်း	၂၀၁၃.၁၇	၂၀၁၃.၁၇	၄၀	၇၀	၁၁၀	၁၁၀	၆၁၈
၆.၄။ ပြင်/ထိန်းအစီအစဉ် ရေးဆွဲခြင်း	၂၀၁၃.၁၇	၂၀၁၃.၁၇	၄၅	၇၅	၁၂၀	၁၂၀	၆၁၈
၇. စီမံကိန်းလုပ်ငန်းခွဲ တိုးတက်မှု စောင့်ကြည့်လေ့လာခြင်းအစည်းအဝေး	မလို	မလို	မလို	မလို	မလို	မလို	မလို
၇.၁။ အစည်းအဝေး ပထမအကြိမ်	၁၁.၅.၁၇	၁၁.၅.၁၇	၆၄	၁၂၁	၁၉၀	၁၉၀	၆၁၈
၇.၂။ အစည်းအဝေး ဒုတိယအကြိမ်	၁၁.၆.၁၇	၁၁.၆.၁၇	၂၀	၃၅	၅၅	၅၅	၆၁၈
၇.၃။ အစည်းအဝေး တတိယအကြိမ်							
၈. စီမံကိန်းလုပ်ငန်းခွဲ အပြီးသတ်စစ်ဆေးခြင်း အစည်းအဝေး	၁၀.၆.၁၇	၁၀.၆.၁၇	၄၅	၅၄	၉၄	၉၄	၆၁၈
၉. လူထုစစ်ဆေးပွဲအစည်းအဝေး	၁၁.၆.၁၇	၁၁.၆.၁၇	၅၈	၁၄၂	၂၀၀	၂၀၀	၆၁၈

ပုံစံ - ၈ - ၂ - စီမံကိန်းစက်ဝန်းအချိန်ဇယား (PC 2)

လမ်းညွှန်ချက်။ သက်ဆိုင်ရာလူထုစည်းရုံးရေးမှူး/လက်ထောက်နည်းပညာမှူးများမှ စီမံကိန်းစက်ဝန်းအဆင့်တစ်ခုစီပြီးစီးတိုင်း ကျေးရွာနှင့် ကျေးရွာအုပ်စုအတွက် ဤပုံစံကို ဖြည့်သွင်းရမည်။

စည်းရုံးရေးမှူး/ဝန်ထမ်း အမည် **မြို့ဇေယျသီရိစာသာ**

နေ့စွဲ **၂၀၂၁.၀၁.၁၇** စက်ဝန်းအားအမှတ်ဖြစ်ပါ စက်ဝန်း(၁) စက်ဝန်း(၂) စက်ဝန်း(၃) စက်ဝန်း(၄) စက်ဝန်း(၅)

ပြည်နယ်/တိုင်း **မန္တလေး** မြို့နယ် **ဧရာဝတီမြို့** ကျေးရွာအုပ်စု **ယားခင်းဆယ်** ကျေးရွာ **ယားခင်းဆယ်**

စီမံကိန်းဆောင်ရွက်မှုအဆင့်များ	နေ့စွဲ		အစည်းအဝေးတွင်တက်ရောက်သူအရေအတွက်					အိမ်ထောင် စုပေါင်း	အိမ်ထောင် စု %
	စတင်သည့် နေ့	ပြီးဆုံးသည့် နေ့	အမျိုးသား အရေအတွက်	အမျိုးသမီး အရေအတွက်	အိမ်ထောင်စု အရေအတွက်	လူမျိုးစုတက်ရောက်သူ အရေအတွက် နှင့် လူမျိုးစုအမည်	အိမ်ထောင် စုပေါင်း		
၁။ ကျေးရွာစီမံကိန်း မိတ်ဆက်အစည်းအဝေး	၂၀၂၁.၀၁.၁၇	၂၀၂၁.၀၁.၁၇	၉၅	၁၁၃	၂၀၈	၁၂၇	၂၇၅	၂၇၅	၁၀၀%
၂။ ကျေးရွာဖွံ့ဖြိုးရေး စီမံချက်ရေးဆွဲခြင်း အစည်းအဝေး	၂၀၂၁.၀၁.၁၇	၂၀၂၁.၀၁.၁၇	၉၅	၁၁၃	၂၀၈	၁၂၇	၂၇၅	၂၇၅	၁၀၀%
၃။ ကျေးရွာအုပ်စု လုပ်ငန်းဆုံးဖြတ်ချက်ချသည့် အစည်းအဝေး	၂၀၂၁.၀၁.၁၇	၂၀၂၁.၀၁.၁၇	၉၅	၁၁၃	၂၀၈	၁၂၇	၂၇၅	၂၇၅	၁၀၀%
၄။ မြို့နယ်အဆင့် စီမံကိန်းရေးဆွဲရေး နှင့် အကောင် အထည်ဖော်ရေးကော်မတီ၏ စီမံကိန်း သုံးသပ်မှု အစည်းအဝေး	၂၀၂၁.၀၁.၁၇	၂၀၂၁.၀၁.၁၇	၉၅	၁၁၃	၂၀၈	၁၂၇	၂၇၅	၂၇၅	၁၀၀%
၅။ မြို့နယ် စီမံကိန်းရေးဆွဲရေး နှင့် အကောင်အထည် ဖော်ရေး ကော်မတီ၏ဆုံးဖြတ်မှုကို ရွာသို့ အသိပေး အကြောင်းကြားသည့် အစည်းအဝေး	၂၀၂၁.၀၁.၁၇	၂၀၂၁.၀၁.၁၇	၉၅	၁၁၃	၂၀၈	၁၂၇	၂၇၅	၂၇၅	၁၀၀%
၆။ စီမံကိန်းလုပ်ငန်းခွဲစီမံချက်ရေးဆွဲခြင်း အစည်းအဝေး	၉၅	၉၅	၉၅	၁၁၃	၂၀၈	၁၂၇	၂၇၅	၂၇၅	၁၀၀%
၆.၁။ စီမံကိန်းလုပ်ငန်း အကောင်အထည်ဖော် ရေးအစီအစဉ် ရေးဆွဲခြင်း	၉၅	၉၅	၉၅	၁၁၃	၂၀၈	၁၂၇	၂၇၅	၂၇၅	၁၀၀%
၆.၂။ ဝယ်ယူရေးအစီအစဉ် ရေးဆွဲခြင်း	၉၅	၉၅	၉၅	၁၁၃	၂၀၈	၁၂၇	၂၇၅	၂၇၅	၁၀၀%

၆-၃- အထူးအရေးကြီး လူ့အဖွဲ့အစည်း စာရင်း	၂၉.၁.၂၀၁၈	၂၉.၁.၂၀၁၈	၄၁	၃၅	၇၆	၁၈	၂၇၆	၂၇၆၄၄%
၆-၄- ပြင်ဆင်မှုစာရင်း	၂၉.၁.၂၀၁၈	၂၉.၁.၂၀၁၈	၄၁	၃၅	၇၆	၁၈	၂၇၆	၂၇၆၄၄%
၇- နယ်လုပ်ငန်း ဝန်ထမ်း စာရင်း	မရှိ	မရှိ	မရှိ	မရှိ	မရှိ	မရှိ	မရှိ	မရှိ
၇-၁- အထူးအရေး ကာကွယ်ရေး	၂.၂.၂၀၁၈	၂.၂.၂၀၁၈	၆	၇	၁၆	၁	၂၇	၂.၇၈%
၇-၂- အထူးအရေး နယ်လုပ်ငန်း	၁၉.၂.၂၀၁၈	၁၉.၂.၂၀၁၈	၃၅	၂၈	၆၀	၁၇	၂၅၆%	
၇-၃- အထူးအရေး ဝန်ထမ်း	၁၇.၂.၂၀၁၈	၁၇.၂.၂၀၁၈	၈	၆	၁၄	၁	၂၇%	
၇-၄- အထူးအရေး နယ်လုပ်ငန်း	၂၅.၂.၂၀၁၈	၂၅.၂.၂၀၁၈	၃၃	၂၉	၆၈	၁၈	၂၅၆%	
၇-၅- အထူးအရေး ဝန်ထမ်း	၅.၂.၂၀၁၈	၅.၂.၂၀၁၈	၇	၇	၁၄	၁	၂၇%	
၈- နယ်လုပ်ငန်း ပြင်ဆင်မှု စာရင်း	၁၁.၂.၂၀၁၈	၁၁.၂.၂၀၁၈	၈	၇	၁၅	၁	၂၇%	
၉- လူ့အဖွဲ့အစည်း	၁၄.၂.၂၀၁၈	၁၄.၂.၂၀၁၈	၁၈	၁၅	၂၂	၁	၂၇%	

ပုံစံ - ၈ - ၂ - စီမံကိန်းစက်ဝန်းအချိန်ဇယား (PC 2)

လက်ညွှန်းမှာ သက်ဆိုင်ရာလူထုစည်းရုံးရေးမှူး/လက်ထောက်နည်းပညာမှူးများ စီမံကိန်းစက်ဝန်းအဆင့်တစ်ခုစီပြီးစီးတိုင်း ကျေးရွာအုပ်စုအတွက် ညှိနှိုင်းပေးရမည်။

စက်ဝန်းအားအမှတ်ခြစ်ပါ စက်ဝန်း(၁) စက်ဝန်း(၂) စက်ဝန်း(၃) စက်ဝန်း(၄)

စက်ဝန်းအမှတ် ဖြန့်ဖြူးပေးရမည့် ကျေးရွာ ယင်းအဖွဲ့အစည်း

စီမံကိန်းထောင်ရွက်မှုအဆင့်များ	မန.နံ		အစည်းအဝေးတွင်တက်ရောက်သူအရေအတွက်				အိမ်ထောင်စုပေါင်း	အိမ်ထောင်စု %
	စတင်သည် မန.	ပြီးဆုံးသည် မန.	အမျိုးသား အရေအတွက်	အမျိုးသမီး အရေအတွက်	အိမ်ထောင်စု အရေအတွက်	လူမျိုးစုတက်ရောက်သူ အရေအတွက် နှင့် လူမျိုးစုအမည်		
၁။ ကျေးရွာစီမံကိန်း ဝိတ်ဆက်အစည်းအဝေး	၁၂.၉.၂၀၁၈	၁၂.၉.၂၀၁၈	၉၈	၁၅၀	၂၄၈	၂၅၀	၂၈၀	၈၈.၅၇
၂။ ကျေးရွာဖွံ့ဖြိုးရေး စီမံချက်ရေးဆွဲခြင်း အစည်းအဝေး	၁၂.၉.၂၀၁၈	၁၂.၉.၂၀၁၈	၉၈	၁၅၀	၂၄၈	၂၅၀	၂၈၀	၈၈.၅၇
၃။ ကျေးရွာအုပ်စု လုပ်ငန်းဆုံးဖြတ်ချက်ချသည့် အစည်းအဝေး	၁၃.၉.၂၀၁၈	၁၃.၉.၂၀၁၈	၅၆	၄	၈၀	၂၅၀	၁၀	
၄။ မြို့နယ်အဆင့် စီမံကိန်းရေးဆွဲရေး နှင့် အကောင်အထည်ဖော်ရေးကော်မတီ၏ စီမံကိန်း သုံးသပ်မှု အစည်းအဝေး	၁၆.၁၁.၂၀၁၈	၁၆.၁၁.၂၀၁၈	မလို	မလို	မလို	မလို	မလို	မလို
၅။ မြို့နယ် စီမံကိန်းရေးဆွဲရေး နှင့် အကောင်အထည် ဖော်ရေး ကော်မတီ၏ဆုံးဖြတ်ချက် ရှာဖွေ အသိပေး အကြောင်းကြားသည့် အစည်းအဝေး	၁၁.၁၂.၂၀၁၈	၁၁.၁၂.၂၀၁၈	၉၅	၁၁၈	၂၁၃	၂၁၃	၂၈၃	၇၆.၀၇
၆။ စီမံကိန်းလုပ်ငန်းခွဲစီမံချက်ရေးဆွဲခြင်း အစည်းအဝေး	မလို	မလို	မလို	မလို	မလို	မလို	မလို	မလို
၆.၁။ စီမံကိန်းလုပ်ငန်း အကောင်အထည်ဖော် ရေးအစီအစဉ် ရေးဆွဲခြင်း	၁၁.၁၂.၂၀၁၈	၁၁.၁၂.၂၀၁၈	၉၅	၁၁၈	၂၁၃	၂၁၃	၂၈၃	၇၆.၀၇
၆.၂။ ဝယ်ယူရေးအစီအစဉ် ရေးဆွဲခြင်း	၁၁.၁၂.၂၀၁၈	၁၁.၁၂.၂၀၁၈	၉၅	၁၁၈	၂၁၃	၂၁၃	၂၈၃	၇၆.၀၇

ပုံစံ ၈-၃ ကျေးရွာဖွံ့ဖြိုးရေး ဦးစားပေးအစီအစဉ် (Form PC 3)

လမ်းညွှန် ချက် /အဆင့်(၃)ကျေးရွာမှော်မှန်းချက်အစည်းအဝေးပြီးဆုံးသောအခါ ကျေးရွာစီမံကိန်း အထောက်အကူပြု ကော်မတီသည် လူထုစည်းရုံးရေးမှူးအကူအညီဖြင့် ဤပုံစံကိုပြည့်စုံအောင် ဖြည့်သွင်းရမည်။ အားလုံးသော အခက်အခဲ အတားအဆီးများ၊ ဖွံ့ဖြိုးမှုဦးစားပေးအစီအစဉ်များ၊ လူထုဗဟိုပြုစီမံကိန်း၏ ရန်ပုံငွေအရင်းအမြစ်နှင့် မသက်ဆိုင်သည့် လုပ်ငန်းများ အားလုံးကိုဖော်ပြရမည်။

လူထုစည်းရုံးရေးမှူး/ဝန်ထမ်း အမည် ခင် ရီ ဦး
 နေ့စွဲ ၁၁.၃.၂၀၁၆ စက်ဝန်းအား အမှတ်ခြစ်ပါ (✓) စက်ဝန်း(၁)
 စက်ဝန်း(၂) စက်ဝန်း(၃) စက်ဝန်း(၄)

ပြည်နယ်/တိုင်း မန္တလေး၊ မြို့နယ်/ခရိုင် ကျေးရွာအုပ်စု ပသို စမ်း၊ ကျေးရွာ ပသိုစမ်းကျေးရွာ
 က. အခက်အခဲအတားအဆီးများအားဆွေးနွေးခြင်း - ယခုလက်ရှိအခြေအနေတွင်ကျေးရွာဖွံ့ဖြိုးတိုးတက်ရေးအတွက် အဓိကအခက်အခဲအတားအဆီးများသည် မည်သည်များဖြစ်ပါသနည်း(အမျိုးသား/သမီး အနည်းဆုံးအခက်အခဲ ၅ ခုစီဖော်ပြပါ)

အမျိုးသား အဖွဲ့မှတင်ပြသောအခက်အခဲအတားအဆီးများ	အမျိုးသမီး အဖွဲ့မှတင်ပြသောအခက်အခဲအတားအဆီးများ
၁ လျှပ်စစ် မီး နာခက် နာခဲ	၁ စာမျိုး သမီးများ ပညာ မရကြော၊ ဗု နာခက် နာခဲ
၂ ဒါနိုစိုဠ် နာ နောက် ရေ ပိုက် ဆိုင်း ယွယ် ကျေး ၂	၂ စာမျိုး သမီးများ ဖွား မလာရာ လမ်း ပို၊ နာခက် နာခဲ
၃ လမ်း ပန်း ဆက် ယွယ် ကျေး နာခက် နာခဲ	၃ စေတနာ အုံး ရေ နာခက် နာခဲ
၄	၄
၅	၅

ခ. မှော်မှန်းခြင်း- နောင်လာမည့် (၅)နှစ် အတွင်း ကျေးရွာဖွံ့ဖြိုးရေး မှော်မှန်းလျာထားချက်များအား တင်ပြပါ။

အမျိုးသားအဖွဲ့မှတင်ပြသောမှော်မှန်းချက်များ	အမျိုးသမီးအဖွဲ့မှတင်ပြသောမှော်မှန်းချက်များ
၁ လျှပ်စစ် မီး ရှိ ရမည်	၁ စေတနာ အုံး ရေ ဆောက် ရမည် -
၂ လမ်း ပန်း ဆက် ယွယ် ကျေး ကောင်း ဖွံ့ ရမည်	၂ လျှပ်စစ် မီး ရှိ ရမည် -
၃ ကျန်းမာရေး စေတနာ စား လမ်း အုံး ရှိ ရမည်	၃ လမ်း ပန်း ဆက် ယွယ် ကျေး ကောင်း ဖွံ့ ရမည် -
၄ ကျန်းမာရေး နှင့် ပတ်သက် ဖြစ် ဆင်း ရှိ ချမ်းသာ ခံ ကျေး ၄	၄ ကျန်းမာရေး စေတနာ အုံး ဖွံ့ နိုင် ရမည် -
၅ ကျေးရွာ စာကြည့် တိုက် ရှိ ရမည် -	၅ ပညာရေး စေတနာ စေတနာ တိုး ချဲ့ နိုင် ရမည် -

ဂ. ဤကျေးရွာ၏ လာမည့်(၃)နှစ်အတွက် ဦးစားပေး ဖွံ့ဖြိုးတိုးတက်မှု လုပ်ငန်း အစီအစဉ်များအားဖော်ပြပါ။
 (လူထုဗဟိုပြုစီမံကိန်း ရန်ပုံငွေအတွက် အဆိုပြုသော အစီအစဉ်များကိုဦးစားပေး အဆင့်အလိုက်ဖော်ပြပြီး ကျန်လူထုဗဟိုပြု စီမံကိန်း ရန်ပုံငွေအရင်းအမြစ်နှင့် မပတ်သက်သည့်အစီအစဉ်များလည်းဖော်ပြရန်ဖြစ်သည်)

ကျေးရွာအတွက်ဦးစားပေးဖွံ့ဖြိုး တိုးတက်မှု လုပ်ငန်းစဉ်များ	အဆိုပြုသူ (အမျိုးသားများ/ အမျိုးသမီးများ/	လူထုဗဟိုပြုစီမံကိန်းအတွက်အဆိုပြု သည် (ဦးစားပေးအဆင့် အလိုက် ဖော်ပြပါ)	ခန့်မှန်း ကုန်ကျ ဝရိတ်	အကျိုးခံစား ခွင့်ရှိသူခန့်မှန်းခြေ
--	---	--	------------------------	------------------------------------

	အမျိုးသား+အမျိုးသမီး)		အရေအတွက်
၁ ရေဗိုက်ဆိုင်၊ ဖွဲ့စည်းရေး	ကဏ္ဍ၊ ယား၊ ကဏ္ဍ၊ ယား	ဦးစားလေး (၁)	၂,၀၀၀,၀၀၀ ၁၃၂၈
၂ ဂိလ် ၃၀၀၀ ရေဗိုက်ဆိုင်	✓	ဦးစားလေး (၂)	၇,၃၀၀,၀၀၀ ၁၃၂၈
၃ လမ်းစာအုပ်ပြုပြင်ရေး	✓	ဦးစားလေး (၃)	၅,၇၀၀,၀၀၀ ၁၃၂၈
၄ လျှပ်စစ်ဓါတ်လင်းရေး	✓	ဦးစားလေး (၄)	၆,၀၀၀,၀၀၀ ၁၃၂၈
၅ ကျန်းမာရေးစားစားရေး	✓	ဦးစားလေး (၅)	၆,၀၀၀,၀၀၀ ၁၃၂၈
၆			

ဥက္ကဋ္ဌ၊ ကျေးရွာစီမံကိန်းအထောက်အကူပြုကော်မတီမှအတည်ပြုသည်။

အမည် ဦး ဇေယျာ လက်မှတ် (ဦးဇေယျာ) နေ့စွဲ ၁၀.၃.၂၀၁၆

အမျိုးသားထုမ်း ဇောင် (၅) နှစ် ဖျော် မွန်းချက်

(၆) ယောက်ျားကု ဆုံ့လောက်စွာ ရှိရန်။

(၇) ကျားကု ဆုံ့ချုပ်ရေးခြင် ခုံ့တိုး တနင်္ဂနွေ နိုင်ရမည်။

(၈) မူလတန်း မြ - တက္ကသိုလ် အဆင့်ထိ အမတ် ပညာ ယင်ကြား နိုင်ရေး

(၉) မူကြိုကလေး စာပေ အမတ် ပညာ ယင်ကြား နိုင်ရေး။

ပုံစံ - ၈ - ၃ ကျေးရွာခွဲ ဦးစားပေးအစီအစဉ် (Form PC 3)

လမ်းညွှန်ချက် အဆင့်(၃) ကျေးရွာမှိုက်မှိုက်ချက်အစည်းအဝေး ဦးစားပေးအစီအစဉ် အထောက်အကူပြု ကော်မတီသည် လူထုစည်းရုံးရေးမှူးအကူအညီဖြင့် ဤပုံစံကိုပြည့်စုံအောင် ဖြည့်သွင်းရမည်။

လူထုစည်းရုံးရေးမှူး/ဝန်ထမ်း အမည် ဦးမြင့်စိန်ကေ

နေ့စွဲ ၅.၇.၂၀၁၇

ဝက်ဝန်းအား အမှတ်ခြစ်ပါ (✓) □ ဝက်ဝန်း(၁)
 □ ဝက်ဝန်း(၂) □ ဝက်ဝန်း(၃) □ ဝက်ဝန်း(၄)

ပြည်နယ်/တိုင်း မန္တလေး၊ ညွန့်ယ် ဝေသာခို၊ ကျေးရွာအုပ်စု ယဉ်စစ်၊ ကျေးရွာ ယဉ်စစ်

က၊ အခက်အခဲအတားအဆီးများအားဆွေးနွေးခြင်း - ယခုလက်ရှိအခြေအနေတွင် ဤကျေးရွာခွဲ ဦးစားပေးအစီအစဉ်အတွက် အဓိက အခက်အခဲအတားအဆီးများသည် မည်သည်များဖြစ်ပါသနည်း။ (အမျိုးသား/သမီး အနည်းဆုံးအခက်အခဲ ၅ ခုစီဖော်ပြပါ)

အမျိုးသား အဖွဲ့မှ တင်ပြသောအခက်အခဲအတားအဆီးများ	အမျိုးသမီး အဖွဲ့မှတင်ပြသောအခက်အခဲအတားအဆီးများ
၁ လျှပ်စစ်ဖို့လျှပ်စက် ၅၂ ခု မရှိမသင့်တော်	၁ လမ်းများမကောင်းခြင်း
၂ လမ်းပန်းဆက်သွယ်ရေးမကောင်းခြင်း	၂ လျှပ်စစ်ဖို့ မရှိခြင်း
၃ စားသောက်ဆောင်ရွက်ပေးရန် မလိုအပ်ခြင်း	၃ အစားအသောက် မရရှိခြင်း
၄ ရေအားလုံး မရရှိခြင်း	၄ စားသောက်ဆောင်ရွက်ပေးရန် မလိုအပ်ခြင်း
၅ အစားအသောက် မရရှိခြင်း	၅ ရေအားလုံး မရရှိခြင်း

ခ၊ မျှော်မှန်းခြင်း - နောင်လာမည့် (၅) နှစ် အတွင်း ကျေးရွာခွဲ ဦးစားပေး မျှော်မှန်းလျာထားချက်များအား တင်ပြပါ။

အမျိုးသားအဖွဲ့မှ တင်ပြသောမျှော်မှန်းချက်များ	အမျိုးသမီးအဖွဲ့မှ တင်ပြသောမျှော်မှန်းချက်များ
၁ လျှပ်စစ်ဖို့ ၅၂ ခု မှီရမည်	၁ လျှပ်စစ်ဖို့ ၅၂ ခု မှီရမည်
၂ လမ်းများကောင်းမွန်ရမည်	၂ ရွာချစ်ဆက်သွယ်ရေး မြှင့်တင်ပေးရမည်
၃ စားသောက်ဆောင်ရွက်ပေးရန် မလိုအပ်ခြင်း	၃ အစားအသောက် မရရှိခြင်း
၄ အစားအသောက် မရရှိခြင်း	၄ စားသောက်ဆောင်ရွက်ပေးရန် မလိုအပ်ခြင်း
၅ အစားအသောက် မရရှိခြင်း	၅ အစားအသောက် မရရှိခြင်း

ဂ၊ လူထုစီမံကိန်း၏ လာမည့် (၅) နှစ်အတွက် အကန့်အသတ်ခံရသော ဦးစားပေး ဖွံ့ဖြိုးတိုးတက်မှု လုပ်ငန်း အစီအစဉ်များအားဖော်ပြပါ။

အဆင့်	ကျေးရွာအတွက် ဦးစားပေး ဖွံ့ဖြိုးတိုးတက်မှု လုပ်ငန်းစဉ်များ	အဆိုပြုသူ (အမျိုးသားများ/ အမျိုးသမီးများ/ အမျိုးသား+ အမျိုးသမီး)	စနစ်မှန်ကုန်ကျ ငွေရိတ်	အကျိုးခံစားခွင့်ရရှိသူ စနစ်မှန်ခြေ အရေ အတွက်
၁	ဖို့လျှပ်စစ်ဖို့ ၅၂ ခု မှီရမည်	ကျား + မ	၁၅၅၅၀၀၀၀	၁၃၃၃
၂	လမ်းများကောင်းမွန်ရမည်	ကျား + မ	၁၀၀၀၀၀၀၀	၁၃၃၃
၃	ရေအားလုံး မရရှိခြင်း	ကျား + မ	၅၀၀၀၀၀၀	၁၃၃၃
၄	အစားအသောက် မရရှိခြင်း	ကျား + မ	၅၀၀၀၀၀၀	၁၃၃၃
၅	အစားအသောက် မရရှိခြင်း	ကျား + မ	၅၀၀၀၀၀၀	၁၃၃၃

၆ စားသောက်ဆောင်ရွက်ပေးရန် မလိုအပ်ခြင်း ကျား + မ ၅၀၀၀၀၀၀ ၁၃၃၃

ယ၊ လူထုစီမံကိန်း၏ လာမည့် (၃) နှစ်အတွက်အကျိုးမဝင်သော ဦးစားပေး ဖွံ့ဖြိုးတိုးတက်မှု လုပ်ငန်း အစီအစဉ်များအားဖော်ပြပါ။

အဆင့်	ကျေးရွာအတွက် ဦးစားပေး ဖွံ့ဖြိုးတိုးတက်မှု လုပ်ငန်းစဉ်များ	အဆိုပြုသူ (အမျိုးသားများ/ အမျိုးသမီးများ/အမျိုးသား+ အမျိုးသမီး)	အစန်းကဏ္ဍ
၁	ဗိုလ်ချုပ်ကျေးသစ်တန်း		
၂	မွေဖြူကျေးသစ်တန်း		
၃	စက်မှု၊ လက်မှုသစ်တန်း		
၄	ကယားအေးကျေးရွာပြန်လှူ		
၅			

ဥက္ကဋ္ဌ ၊ ကျေးရွာစီမံကိန်းအထောက်အကူပြုကော်မတီမှ အတည်ပြုသည်။

အမည် ဒေါ်အေးစုဖြူ လက်မှတ် [Signature] နေ့စွဲ ၂၀၁၀.၂၀၁၇

၈။ လူထုစီမံကိန်း၏ လာမည့် (၄) နှစ်အတွက် အကျုံးဝင်သော ဦးစားပေး ဖွံ့ဖြိုးတိုးတက်မှု လုပ်ငန်း အစီအစဉ်များအားဖော်ပြပါ။

အဆင့်	ကျေးရွာအတွက် ဦးစားပေး ဖွံ့ဖြိုးတိုးတက်မှု လုပ်ငန်းစဉ်များ	အဆိုပြုသူ (အမျိုးသားများ/ အမျိုးသမီးများ/အမျိုးသား + အမျိုးသမီး)	ခန့်မှန်းကုန်ကျ စရိတ်	အကျိုးခံစားခွင့်ရှိသူ ခန့်မှန်းခြေ အရေအတွက်
၁	မီးကြီးတိုင်းဆွယ်တိုင်းခြင်း	ကျား + မ	၁၂,၈၀၀,၀၀၀	၁၃၃၃
၂	ရွာတွင်းလမ်းမကြီးကျောက်ချောလမ်းခင်းခြင်း	ကျား + မ	၂၁,၀၀၀,၀၀၀	၁၃၃၃
၃	မူကြမ်းကျောင်းအောင်တက်အောင်ခြင်း	ကျား + မ	၂၀,၀၀၀,၀၀၀	၁၃၃၃
၄	စက်ကြွေလှေကားခြင်း	ကျား + မ	၁၇,၀၀၀,၀၀၀	၁၃၃၃
၅	အေးပေးခန်းအောင်တက်ခြင်း	ကျား + မ	၁၉,၀၀၀,၀၀၀	၁၃၃၃

၉။ လူထုစီမံကိန်း၏ လာမည့် (၄) နှစ်အတွက် အကျုံးမဝင်သော ဦးစားပေး ဖွံ့ဖြိုးတိုးတက်မှု လုပ်ငန်း အစီအစဉ်များအားဖော်ပြပါ။

အဆင့်	ကျေးရွာအတွက် ဦးစားပေး ဖွံ့ဖြိုးတိုးတက်မှု လုပ်ငန်းစဉ်များ	အဆိုပြုသူ (အမျိုးသားများ/ အမျိုးသမီးများ/အမျိုးသား + အမျိုးသမီး)	အခန်းကဏ္ဍ
၁	မက်ချပ်သစ်ဖျက်	မ	
၂	သစ်ရွာသစ်ဖျက်	ကျား	
၃	ရွက်ပျိုးရွာယုတ်ရွာ	ကျား + မ	
၄	ရွာမရွာယုတ်ရွာ	ကျား + မ	
၅			

ခေါင်းဆောင်၊ ကျေးရွာစီမံကိန်းအထောက်အကူပြုကော်မတီမှ အတည်ပြုသည်။

အမည်၊ ဒေါ်အေးအေး လက်မှတ်၊ [Signature] နေ့စွဲ ၂၇.၇.၂၀၁၇

ပုံစံ - ၈-၃ ကျေးရွာဖွံ့ဖြိုးရေး ဦးစားပေးအစီအစဉ် (Form PC 3)

လမ်းညွှန်ချက် အဆင့်(၃)ကျေးရွာမှိုက်မှိုက်အစည်းအဝေးပြီးဆုံးသောအခါ ကျေးရွာစီမံကိန်း အထောက်အကူပြု ကော်မတီသည် လူထုစည်းရုံးရေးမှူးအကူအညီဖြင့် ဤပုံစံကိုပြည့်စုံအောင် ဖြည့်သွင်းရမည်။

လူထုစည်းရုံးရေးမှူး/ဝန်ထမ်း အမည် **ဒီးဗြေဒ်ခုံအောင်**

နေ့စွဲ စက်ဝန်းအား အမှတ်ခြစ်ပါ (✓) စက်ဝန်း(၁)
 စက်ဝန်း(၂) စက်ဝန်း(၃) စက်ဝန်း(၄)

ပြည်နယ်/တိုင်း **မန္တလေး** မြို့နယ် **မုသားဦး** ကျေးရွာအုပ်စု **ယမ်းဆယ်** ကျေးရွာ **ယမ်းဆယ်**

က။ အခက်အခဲအတားအဆီးများအားဆွေးနွေးခြင်း - ယခုလက်ရှိအခြေအနေတွင်ဤကျေးရွာဖွံ့ဖြိုးတိုးတက်ရေးအတွက် အဓိကအခက်အခဲအတားအဆီးများသည် မည်သည်များဖြစ်ပါသနည်း။ (အမျိုးသား/သမီး အနည်းဆုံးအခက်အခဲ ၅ ခုစီဖော်ပြပါ)

အုပ်စုဖွဲ့ဆွေးနွေးမှုများမှ တင်ပြသောအခက်အခဲအတားအဆီးများ	
ရွာတွင်း မိုးရေချိန်ဆွေးနွေးမှုအခက်အခဲ	<input type="checkbox"/> ကျား <input type="checkbox"/> မ ကျား + မ
ပျက်စီးနေသောမြေအခြေအနေအထားများယူဆရာရှိမိကျ	<input type="checkbox"/> ကျား <input type="checkbox"/> မ ကျား + မ
စာသင်ကျောင်း ပျက်စီးနေခြင်း	<input type="checkbox"/> ကျား <input type="checkbox"/> မ ကျား + မ
ကျေးရွာအုပ်စုအားစာသင်ကျောင်းပြန်လှူဒါန်းမှုမရှိ	<input type="checkbox"/> ကျား <input type="checkbox"/> မ ကျား + မ
ဖွဲ့စည်းရေးကော်မတီ	<input type="checkbox"/> ကျား <input type="checkbox"/> မ ကျား + မ

ခ။ မှိုက်မှိုက်ခြင်း- နောင်လာမည့် (၅)နှစ် အတွင်း ကျေးရွာဖွံ့ဖြိုးရေး မှိုက်မှိုက်လျာထားချက်များအား တင်ပြပါ။

အုပ်စုဖွဲ့ဆွေးနွေးမှုများမှ တင်ပြသောအခက်အခဲအတားအဆီးများ	
မိုးရေချိန်ဆွေးနွေးမှုအခက်အခဲ	<input type="checkbox"/> ကျား <input type="checkbox"/> မ ကျား + မ
ပျက်စီးနေသောမြေအခြေအနေအထားများယူဆရာရှိမိကျ	<input type="checkbox"/> ကျား <input type="checkbox"/> မ ကျား + မ
စာသင်ကျောင်း ပျက်စီးနေခြင်း	<input type="checkbox"/> ကျား <input type="checkbox"/> မ ကျား + မ
စာသင်ကျောင်းအောင်ဆောင် မရှိပါ။	<input type="checkbox"/> ကျား <input type="checkbox"/> မ ကျား + မ
ဖွဲ့စည်းရေးကော်မတီ မရှိပါ။	<input type="checkbox"/> ကျား <input type="checkbox"/> မ ကျား + မ

၈။ လူထုစီမံကိန်း၏ လာမည့် (၄) နှစ်အတွက် အကျုံးဝင်သော ဦးစားပေး ဖွံ့ဖြိုးတိုးတက်မှု လုပ်ငန်း အစီအစဉ်များအားဖော်ပြပါ။

အဆင့်	ဦးစားပေး ကျေးရွာအတွက် ဦးစားပေး ဖွံ့ဖြိုးတိုးတက်မှု လုပ်ငန်းစဉ်များ	အဆိုပြုသူ (အမျိုးသားများ/ အမျိုးသမီးများ/ အမျိုးသား + အမျိုးသမီး)	အခန်းကဏ္ဍ	ဦးစားပေး အဆင့် သတ်မှတ်ချက်	ခန့်မှန်း ကုန်ကျစရိတ်	အကျုံးဝင်စားရငွေရရှိသူ နံ. မှန်းခြေအရေအတွက်		
						ကျား	မ	ပေါင်း
၁	မိမိမြို့နယ်အတွင်းရှိ ရွာများ	ကျား + မ	မိမိမြို့နယ်	၁	၅၅,၀၀၀,၀၀၀ ဇနပ်	၇၄၃	၁၃၅၃	
၂	အခင်းကျင်းပရေးအဖွဲ့များ	ကျား + မ	ယူဇာရေး	၂	၄၅,၀၀၀,၀၀၀ ဇနပ်	၇၄၃	၁၃၅၃	
၃	ရွာတွင်းကျေးရွာအဖွဲ့များ	ကျား + မ	လမ်း/ တံတား	၃	၁၀,၀၀၀,၀၀၀ ဇနပ်	၇၄၃	၁၃၅၃	
၄	အခင်းကျင်းပရေးအဖွဲ့များ	ကျား + မ	ယူဇာရေး	၄	၅၅,၀၀၀,၀၀၀ ဇနပ်	၇၄၃	၁၃၅၃	
၅								

၉။ လူထုစီမံကိန်း၏ လာမည့် (၄) နှစ်အတွက် အကျုံးမဝင်သော ဦးစားပေး ဖွံ့ဖြိုးတိုးတက်မှု လုပ်ငန်း အစီအစဉ်များအားဖော်ပြပါ။

အဆင့်	ကျေးရွာအတွက် ဦးစားပေး ဖွံ့ဖြိုးတိုးတက်မှု လုပ်ငန်းစဉ်များ	အဆိုပြုသူ (အမျိုးသားများ/ အမျိုးသမီးများ/ အမျိုးသား + အမျိုးသမီး)	အခန်းကဏ္ဍ
၁	ရွာတွင်းကျေးရွာအဖွဲ့များ	ကျား + မ	မိမိမြို့နယ်အတွင်းရှိ ရွာများ
၂	ရွာတွင်းကျေးရွာအဖွဲ့များ	ကျား + မ	မိမိမြို့နယ်အတွင်းရှိ ရွာများ
၃	ရွာတွင်းကျေးရွာအဖွဲ့များ	မ	
၄			
၅			

ခေါင်းဆောင်၊ ကျေးရွာစီမံကိန်းအထောက်အကူပြုကော်မတီမှအတည်ပြုသည်။

အမည် ဦးမြင့်ကျော် လက်မှတ် [Signature] နေ့စွဲ ၁၅.၉.၂၀၁၈

လူထုဗဟိုပြု စီမံကိန်း

ထုတ်တွဲနှစ် စက်တင်ဘာ

ပထမနေ့ အစည်းအဝေး မှတ်တမ်း

ကျေးရွာ = ယမ်းဆမ်း

အုပ်စု = ယမ်းဆမ်း

မြို့နယ် = ညောင်ဦး

ကျင်းပသည့်နေရာ = ကျေးရွာစာသင်ကျောင်း

ကျင်းပချိန် = ဇူလိုင်လ

ရက်စွဲ = ၁၅.၉.၂၀၁၈

အစီအစဉ် (၁) အရ လူထုဗဟိုပြု စီမံကိန်း လူထုစည်းရုံးရေးမှူးများ
မှ အသီးအနား ဖွင့်လှစ်ကြောင်း ကြေငြာခြင်း။

အစီအစဉ် (၂) အရ ကျေးရွာအုပ်စုပေါင်းမှ ဦးကျော်အောင် မှ
အဖွဲ့အမှားကား ပြောကြားပေးခဲ့ပါသည်။

အစီအစဉ် (၃) အရ လူထုစည်းရုံးရေးမှူး ဦးမြင့်စုံအောင် မှ
အစည်းအဝေးကျင်းပခြင်း၏ ရည်ရွယ်ချက်ကို ရှင်းလင်းစွာ ပြောကြားခဲ့ပါသည်။

အစီအစဉ် (၄) အရ လူထုဗဟိုပြု စီမံကိန်း၏ ရည်ရွယ်ချက်နှင့်
စီမံကိန်းမိတ်ဆက်အကြောင်းအား ကျေးရွာလူထုကိုပြန်လည် ဆွေးနွေး
တင်ပြပါသည်။

အစီအစဉ် (၅) အရ လူထုဗဟိုပြု စီမံကိန်း မှ ရန်ပုံငွေ

ထောက်ပံ့ပုံအကြောင်းအား လူထုစည်းရုံးရေးမှူး ဦးမြင့်စုံအောင် မှ ရန်ပုံငွေ
စီးဆင်းပုံအဆင့်ဆင့်တို့အား ရှင်းလင်း ပြောကြားသွားခဲ့ပါသည်။

အစီအစဉ်(၆)အရ

လှုပ်ငန်း လည်ပတ်ထိန်းသိမ်းရေးနှင့်

အကာအကွယ်အကြောင်းအား စည်းရုံး ရေးမြူး၏ဇွယ်နှိုင်း မှအကြောင်းခုံကို
ရှင်းလင်းပြောကြားခဲ့ပါသည်။

လှုပ်ငန်း လည်ပတ်ထိန်းသိမ်းရေးနှင့်

အစီအစဉ်(၇)အရ

လူထုမဟုတ်သူများ၏စိတ်နှိုးစေမှုနှင့်

စိတ်နှိုးစေမှုများအား လူထုစည်းရုံးရေးမြူးစီးခြင်းရုံးအားဖြင့် ရှင်းလင်းခဲ့ပါသည်။
စက်ဝန်းတွင် အပိုင်း (၆) ပိုင်း၊ အဆင့် (၄) ဆင့် အကြောင်းခုံကို ကျေးဇူးလူထု
အား ပြောကြားသွားခဲ့ပါသည်။

အစီအစဉ်(၈)အရ

လူထုမဟုတ်သူများ၏စိတ်နှိုးစေမှုနှင့်

သည့်လှုပ်ငန်းနှင့် အကျိုးမဝင်သည့်လှုပ်ငန်းအကြောင်းအား လက်ထောက်
နည်းပြမြူး၏ဇွယ်နှိုင်း မှ ရှင်းလင်းပြောကြားခဲ့ပါသည်။

အစီအစဉ်(၉)အရ

ကျား၊ မိန်းမ၊ ရောအဆိုးကဏ္ဍနှင့်

ပတ်သက်၍ အမျိုးသမီးများ၏စိတ်နှိုးစေမှုနှင့် ဆောင်ရွက်မှုဖြင့် တစ်ခြား အပိုင်း အား လူထု
စည်းရုံးရေးမြူး စီးခြင်းရုံးအားဖြင့် မှ ပြောကြားသွားခဲ့ပါသည်။

အစီအစဉ်(၁၀)အရ

ဝေဖန်အကြံပြုချက်တိုင်းကြား ဖြေ

ရှင်းရေးအပိုင်းအား လူထုစည်းရုံးရေးမြူး စီးခြင်းရုံးအားဖြင့် ဝေဖန်အကြံပြု
နှင့်ပတ်သက်၍ အကြောင်းခုံ ရှင်းပြသွားခဲ့ပါသည်။

အစီအစဉ်(၁၁)အရ

အခွင့်အရေးနှင့် တာဝန်ဝတ္တရား

များအကြောင်းအား လူထုစည်းရုံးရေးမြူး စီးခြင်းရုံးအားဖြင့်
နှင့်ပတ်သက်၍ အကြောင်းခုံ ရှင်းပြသွားခဲ့ပါသည်။

အစီအစဉ်(၁၂)အရ

ဆောင်ရွက်၊ ရှောင်ရွက်နှင့်

ပတ်သက်၍ လိုက်နာရမည့် ကျင့်ဝတ်များ ဆောင်ရွက် (၅) ချက်နှင့်
ရှောင်ကျင့်ရမည့် ကျင့်ဝတ် (၅) ချက်တို့ကို လူထုစည်းရုံးရေးမြူး
စီးခြင်းရုံးအားဖြင့် မှ ရှင်းလင်းပြောကြားသွားခဲ့ပါသည်။

အစီအစဉ် (၁၃) အရ

စေတနာ့ဝန်ထမ်း ရွေးချယ်ခြင်းအပိုင်း

အားလူထုစည်းရုံးရေးမှူးဦးမြင့်ထံမှ စေတနာ့ဝန်ထမ်းနှင့်ပတ်သက်၍ တာဝန်ဝတ္တရားများကို ရှင်းလင်းပြောကြားပြီး၊ စေတနာ့ဝန်ထမ်းရွေးချယ်ခဲ့ပါသည်။

စေတနာ့ဝန်ထမ်း အမျိုးသား ဦးဟန်အေး

စေတနာ့ဝန်ထမ်း အမျိုးသမီး ဒေါ်ခင်ခင်

အစီအစဉ် (၁၄) အရ

လူမှုဆန်းစစ်ခြင်း (PRA Tools)

များကို ကျေးရွာလူထု အမျိုးသား၊ အမျိုးသမီးနှင့် တကွ ပူးပေါင်းပါဝင်၍ လူမှုဆန်းစစ်ခြင်းများကို ပြုလုပ်ခဲ့ပါသည်။

လူမှုဆန်းစစ်ခြင်း

- ၁) လူမှုရေးနှင့်သဘာဝအရင်းမြစ်ပြ မြေပုံ
- ၂) ကျား/မ ပိုင်ဆိုင်မှု
- ၃) ဥစ္စာဓန အဆင့်ခွဲခြားသတ်မှတ်ပုံ
- ၄) ပင့်ကူအိမ် သုံးစွဲခြင်း
- ၅) ကုသီခွင်ပြပြကွဲခွဲ
- ၆) ပြဿနာစာရင်း
- ၇) အဖွဲ့အစည်းအချိတ်အဆက်တို့ကို ကျေးရွာလူထုနှင့်ပူးပေါင်း၍ ပြုလုပ်နိုင်ခဲ့ပါသည်။

အစီအစဉ် (၁၅) အရ

လူထုစည်းရုံးရေးမှူး

မှ လူထုမဟိုပြုမိမိကို

ပထမ ရက်

အစည်းအဝေးအစီအစဉ် အောင်မြင်စွာ ပြီးဆုံး ဖြောင်းဖြောင့် ခဲ့ပါသည်။

လူတူမတူပြုစီမံကိန်း

၁ တူထွက်စက်ဝန်း

ဒုတိယနေ့အခင်းအနားအစီအစဉ်

အစီအစဉ်(၁)အကျ ပထမနေ့ ဆွေးနွေးခဲ.ဘဏ်အကြောင်းအရာများ
ပြန်လည် ဆွေးနွေးတင်ပြခြင်း

အစီအစဉ်(၂)အကျ လူမှုဆန်းစစ်ခြင်းမှ ရရှိလာသည့်များကို
တစ်ဖွဲ့ခြင်းစီမှ ပြန်လည်ဆွေးနွေးတင်ပြခြင်း

အစီအစဉ်(၃)အကျ အမျိုးသားတစ်ဖွဲ့၊ အမျိုးသမီးတစ်ဖွဲ့ ခွဲ၍
အမျိုးသားများ၏အခက်အခဲ၊ အမျိုးသားများ၏ မျှော်မှန်းချက်
အမျိုးသမီးများ၏အခက်အခဲ၊ အမျိုးသမီးများ၏ မျှော်မှန်းချက် ကို
ဖော်ထုတ်ခဲ.ပါသည်။

အစီအစဉ်(၄)အကျ အမျိုးသား၊ အမျိုးသမီးအခက်အခဲများမှ
အမျိုးသားဦးစားပေးအစီအစဉ်၊ အမျိုးသမီးဦးစားပေးအစီအစဉ်များကို
ဆက်လက်၍ဖော်ထုတ်ခဲ.ပါသည်။ အမျိုးသားဦးစားပေး အစီအစဉ်၊
အမျိုးသမီးဦးစားပေးအစီအစဉ်တို့မှ ကျေးဇူးရှာဖွံ့.ဖြိုးရေးဦးစားပေး
အစီအစဉ်များကို ကျေးဇူးရှာလူထု၏ဘဝဘာစနစ်ဖြင့် ဖော်ထုတ်ခဲ.ကြပါသည်။
ကျေးဇူးရှာဖွံ့.ဖြိုးရေး ဦးစားပေးလုပ်ငန်းများ

- ၁) မီးကြိုတိုးချဲ့ဝင်တန်းခြင်း
- ၂) စာသင်ကျောင်းကုန်စုံတိုင်ခတ်ခြင်း
- ၃) ရွာထွက်ကျောက်ချောပစ်ခတ်ခြင်း
- ၄) စာသင်ကျောင်းအောင်သင်အောင်လုပ်ခြင်း

အစီအစဉ်(၅)အရ

ကျေးရွာ ကော်မတီဝင်များ ရွေးချယ်ခြင်း

အပိုင်းတွင်ကျေးရွာလူထု၏ အများ သဘောဆန္ဒဖြင့် ရွေးချယ် ခဲ့ကြသည်။

ကျေးရွာကော်မတီဝင်များမှာ

ပီထောက်ဒေါင်းဘောင်

ယပ်ယူရေးကော်မတီ ဒေါင်းဘောင်

စားကြံ့သုံးကြီးကြပ်ရေး ဘဏ်ကော်မတီ

လူငယ်လှုပ်ပတ်တိုင်းသိမ်းရေး ဘဏ်ကော်မတီ

ဝေဖန်အကြံပြုချက်တိုင်းကြားဖြေရှင်းရေး အမျိုးသား

ကျေးရွာစေတနာ့ဝန်ထမ်း

ကျေးရွာစေတနာ့ဝန်ထမ်း

ကျေးရွာစေတနာ့ဝန်ထမ်း

ကျေးရွာစေတနာ့ဝန်ထမ်း

ကျေးရွာစေတနာ့ဝန်ထမ်း

ကျေးရွာစေတနာ့ဝန်ထမ်း

ကျေးရွာစေတနာ့ဝန်ထမ်း

ကျေးရွာစေတနာ့ဝန်ထမ်း

အစီအစဉ် (၆) အရ

မန္တလေးတိုင်း၊ ဘောဇဦးစီရင်၊

ဘောဇဦးမြို့နယ် လူထုဗဟိုပြုစီမံကိန်း (စတုတ္ထနှစ်စက်ဝန်း)

ယင်းဆင့် ကျေးရွာတွင် ကျင်းပပြုလုပ်သော ကျေးရွာဖွံ့ဖြိုးရေး
စီမံချက်ရေးဆွဲခြင်းအစည်းအဝေး အောင်မြင်စွာ ပြီးဆုံးကြောင်း
ကြေငြာခဲ့ပါသည်။

အစည်းအဝေး မှတ်တမ်းပြုစုသူ

အမည် ဒီဗြစ်စံဇော်

လက်မှတ် 

ပြီးဆုံးချိန် ၆:၀၀

ကဏ္ဍအလိုက် လုပ်ငန်းချုပ်ဖွဲ့ရေး

ယမ်းခင်း (ပဝဝဖျဉ်)

ကဏ္ဍ	စဉ်	လုပ်ငန်းအမျိုးအစား	အဆိုပြုသူ(အမှန်ခြစ်ရန်)			ခုနှစ်	ထောက်ပံ့မည့်အဖွဲ့အစည်း	မှတ်ချက်
			ကျား	မ	ကျား+မ			
အခြေခံအဆောက်အအုံ (လမ်း/တံတား/ရေရရှိရေး/မီးလင်းရေး)	၁	ရေဓာတ်ဆိုင် ထူထောင်ခြင်း (ရေစင် ဂါလ ၃၀၀၀၀၀)	ကျား	မ	ကျား+မ	၂၀၀၆	၀၅၀	ဆောင်ရွက်ပြီ
	၂	ရေစင်ကျောက်ကျောက်ခင်းခြင်း			မ	၂၀၀၆	ကျေးလက် ဦးစီးဌာန	
	၃	ပျဉ်ခင်းမီးသတ္တိတိုက်ဖျက်ခြင်း			မ	၂၀၀၆	ဧ.ပ.င	
	၄	ဆက်ရေတွင်းထူထောင်ခြင်း			မ	၂၀၀၆	ကျေးလက် ဦးစီးဌာန	
	၅							
	၆							
	၇							
	၈							
	၉							
	၁၀							
လူမှုစီးပွားကဏ္ဍ (ပညာရေး/ကျန်းမာရေးနှင့်ဆိုင်သော အဆောက်အအုံများ နှင့် အခြားလိုအပ်ချက်များ)	၁	အေးပေးစနစ် ထူထောင်ခြင်း			မ	၂၀၀၆	ကျေးမာရေး	
	၂							
	၃							
	၄							
	၅							
	၆							
	၇							
	၈							
	၉							
	၁၀							

ကဏ္ဍအလိုက် လုပ်ငန်းချုပ်ပေးစာ:

ကဏ္ဍ	စဉ်	လုပ်ငန်းအမျိုးအစား	အဆိုပြုသူ(အမှန်ဖြစ်ရန်)			ခုနှစ်	ထောက်ပံ့မည့် အဖွဲ့အစည်း	မှတ်ချက်
			ကျား	မ	ကျား+မ			
သက်မွေးဝမ်းကြောင်းကဏ္ဍ(ပြိတ်ပျိုးရေး/မွေးမြူရေးနှင့်ဆိုင်သောအထောက်အပံ့များနှင့်အခြားလိုအပ်ချက်များ)	၁		ကျား	မ	ကျား+မ			
	၂							
	၃							
	၄							
	၅							
	၆							
	၇							
	၈							
	၉							
	၁၀							
သာသနာရေးအဖွဲ့အစည်းများ/အဖွဲ့အစည်းများ/အဖွဲ့အစည်းများ	၁							
	၂							
	၃							
	၄							
	၅							
	၆							
	၇							
	၈							
	၉							
	၁၀							
အခြားကဏ္ဍ(ဌာနဆိုင်ရာများ/သို့လွှဲပြောင်းနိုင်ခြင်းနှင့်အကောင်အထည်ဖော်ဆောင်ရွက်ပေးနိုင်ခြင်းမရှိသောလုပ်ငန်းများ)	၂	အခြားအဖွဲ့အစည်းများ			၂	၂၀၁၆		
	၃							
	၄							
	၅							
	၆							
	၇							
	၈							

ကဏ္ဍအလိုက် လုပ်ငန်းချုပ်ပေးသော:

ယန္တရား (ဖွဲ့စည်းပုံ)

ကဏ္ဍ	စဉ်	လုပ်ငန်းအမျိုးအစား	အဆိုပြုသူ(အမှန်ခြစ်ရန်)			ခုနှစ်	ထောက်ပံ့မည့်အဖွဲ့အစည်း	မှတ်ချက်
			ကျား	မ	ကျား+မ			
အခြေခံအဆောက်အအုံ (လမ်း/တံတား/ရေရရှိရေး/မီးလင်းရေး)	၁	မင်းမိကျင် ချိန်ထူး ဖွဲ့စည်း	ကျား	မ	ကျား+မ	၂၀၁၇	လခ	အောင်မြင်စွာ
	၂	ယန္တရား-ယန္တရားအဖွဲ့			မ	၂၀၁၇	အေးလတ်ဦး	
	၃	ရွာတွင်းကျောက်ချော လမ်းဆုံခြင်း				၂၀၁၇	"	
	၄	ခြောက်ကျော် ခြံထပ်ခြင်း			မ	၂၀၁၇	ဆ/မ	
	၅							
	၆							
	၇							
	၈							
	၉							
	၁၀							
လူမှုစီးပွားကဏ္ဍ (ပညာရေး/ကျန်းမာရေးနှင့်ဆိုင်သောအဆောက်အအုံများ နှင့်အခြားလိုအပ်ချက်များ)	၁	မူကြိုကျောင်းအောက်လှုပ်ခြင်း			မ	၂၀၁၇	ပညာရေး	
	၂	စာကြည့်တိုက်အောက်လှုပ်ခြင်း			မ	၂၀၁၇	မြန်ကြားကျ	
	၃							
	၄							
	၅							
	၆							
	၇							
	၈							
	၉							
	၁၀							

ကဏ္ဍအလိုက် လုပ်ငန်းချုပ်စာရင်း

ကဏ္ဍ	စဉ်	လုပ်ငန်းအမျိုးအစား	အဆိုပြုသူ (အမှန်ခြစ်ရန်)			ခုနှစ်	ထောက်ပံ့မည့် အဖွဲ့အစည်း	မှတ်ချက်
			ကျား	မ	ကျား+မ			
သက်မွေးဝမ်းကြောင်းကဏ္ဍ (ပိတ်ပို့ရေး/မွေးမြူရေးနှင့်ဆိုင်သော အထောက်အပံ့များနှင့်အခြားလိုအပ်ချက်များ)	၁	စက်ပျိုးရေးနှင့်ယဉ်သစ်ရေး	ကျား	မ	ကျား+မ	၂၀၁၇		
	၂	မွေးမြူရေး သစ်တော			၂	၂၀၁၇		
	၃							
	၄							
	၅							
	၆							
	၇							
	၈							
	၉							
	၁၀							
သဘာဝဘေးအန္တရာယ်လျော့ပါးရေးကဏ္ဍ	၁							
	၂							
	၃							
	၄							
	၅							
	၆							
	၇							
	၈							
	၉							
	၁၀							
အခြားကဏ္ဍ (ဌာနဆိုင်ရာများသို့လွှဲပြောင်းနိုင်ခြင်းနှင့်အကောင်အထည်ဖော်ဆောင်ရွက်ပေးနိုင်ခြင်းမရှိသောလုပ်ငန်းများ)	၂	စက်ပျိုးရေးနှင့်ယဉ်သစ်ရေး			၂	၂၀၁၇		
	၃	ပစ္စည်းကုန်ထုတ်လုပ်ရေး			၂	၂၀၁၇		
	၄							
	၅							
	၆							
	၇							
	၈							
	၉							

ကဏ္ဍအလိုက် လုပ်ငန်းချုပ်ဖယား ဖမ်းခဝစ် (တစ်ကိယာရစ်)

ကဏ္ဍ	စဉ်	လုပ်ငန်းအမျိုးအစား	အဆိုပြုသူ(အမှန်ခြစ်ရန်)			ခုနှစ်	ထောက်ပံ့မည့်အဖွဲ့အစည်း	မှတ်ချက်
			ကျား	မ	ကျား+မ			
အခြေခံအဆောက်အအုံ (လမ်း/တံတား/ရေရရှိရေး/မီးလင်းရေး)	၁	ဒီဇိုင်းဆွဲချမှတ်ခြင်း	ကျား	မ	ကျား+မ	၂၀၁၈	၀၈	အောင်မြင်ပြီ
	၂	မျှတစွမ်းဆောင်ရည်အရောက်အောင်ဆောင်ရွက်ခြင်း			မ	၂၀၁၈	ကျေးဇူးတင်ပါ	
	၃	စက်ကိရိယာအသုံးပြုခြင်း			မ	၂၀၁၈	"	
	၄							
	၅							
	၆							
	၇							
	၈							
	၉							
	၁၀							
လူမှုစီးပွားကဏ္ဍ (ပညာရေး/ကျန်းမာရေးနှင့်ဆိုင်သောအဆောက်အအုံများ နှင့်အခြားလိုအပ်ချက်များ)	၁	မူကြမ်းရေးဆွဲရေး/အတည်အတောက်ပျက်ခြင်း			မ	၂၀၁၈	အောင်မြင်	
	၂	အဆောက်အအုံတည်ဆောက်ခြင်း			မ	၂၀၁၈	ကျန်းမာရေး	
	၃							
	၄							
	၅							
	၆							
	၇							
	၈							
	၉							
	၁၀							

ကဏ္ဍအလိုက် လုပ်ငန်းချုပ်ဖယား

ကဏ္ဍ	စဉ်	လုပ်ငန်းအမျိုးအစား	အဆိုပြုသူ (အမှန်ဖြစ်ရန်)			ခုနှစ်	ထောက်ပံ့မည့် အဖွဲ့အစည်း	မှတ်ချက်
			ကျား	မ	ကျား+မ			
သက်မွေဝမ်းကြောင်းကဏ္ဍ (စိတ်ဦးနှောက်မှန်မြို့ရေး နှင့်ဆိုင်စသော အထောက်အပံ့များနှင့်အခြားလိုအပ်ချက်များ)	၁	ရိပ်ပျိုရေးဆင်းတု	ကျား	မ	ကျား+မ	၂၀၁၈		
	၂	ပွဲခွဲရေးဆင်းတု			၂	၂၀၁၈		
	၃					၂၀၁၈		
	၄				၂	၂၀၁၈		
	၅							
	၆							
	၇							
	၈							
	၉							
သဘာဝစားအန္တရာယ်လျော့ပါးရေးကဏ္ဍ	၁							
	၂							
	၃							
	၄							
	၅							
	၆							
	၇							
	၈							
	၉							
အခြားကဏ္ဍ (ဌာနဆိုင်ရာများသို့လွှဲပြောင်း နိုင်ခြင်းနှင့်အကောင်အထည်ဖော်ဆောင်ရွက်ပေးနိုင်ခြင်းမရှိသောလုပ်ငန်းများ)	၂	စက်စွဲဝယ်တု			၂	၂၀၀၈	အေးမတ်	
	၃	စက်စွဲဝယ်တု			၂	၂၀၁၇		
	၄							
	၅							
	၆							
	၇							
	၈							
	၉							

ကဏ္ဍအလိုက် လုပ်ငန်းချုပ်စာရင်း (ယခင်အခင်း မကုမ္ပဏီ)

ကဏ္ဍ	စဉ်	လုပ်ငန်းအမျိုးအစား	အဆိုပြုသူ(အမှန်ခြစ်ရန်)			ခုနှစ်	ထောက်ပံ့မည့်အဖွဲ့အစည်း	မှတ်ချက်
			ကျား	မ	ကျား+မ			
အခြေခံအဆောက်အအုံကဏ္ဍ (လမ်း/တံတား/ရေရရှိရေး/မီးလင်းရေး)	၁	အခြေခံအဆောက်အအုံ			ကျား+မ	၂၀၁၉	၀၀၀	ကောင်စီဖွဲ့
	၂	စက်မှုဇုန်အဆောက်အအုံ			မ	၂၀၁၉	ကျေးဇူးပြု	
	၃	စက်မှုဇုန်အဆောက်အအုံ			မ	၂၀၁၉	'	
	၄							
	၅							
	၆							
	၇							
	၈							
	၉							
	၁၀							
လူမှုစီးပွားကဏ္ဍ(ပညာရေး/ကျန်းမာရေးနှင့်ဆိုင်သောအဆောက်အအုံများနှင့်အခြားလိုအပ်ချက်များ)	၁	စာသင်တန်းအဆောက်အအုံ			မ	၂၀၁၉	၀၀၀	ကောင်စီဖွဲ့
	၂	စာသင်တန်းအဆောက်အအုံ				၂၀၁၉	မူဝါဒရေး	
	၃							
	၄							
	၅							
	၆							
	၇							
	၈							
	၉							
	၁၀							

ကဏ္ဍအလိုက် လုပ်ငန်းချုပ်ဖွဲ့ရေး

အစိုးရအဖွဲ့ (အစိုးရအဖွဲ့)

ကဏ္ဍ	စဉ်	လုပ်ငန်းအမျိုးအစား	အဆိုပြုသူ (အမှန်ဖြစ်ရန်)			ခုနှစ်	ထောက်ပံ့မည့် အဖွဲ့အစည်း	မှတ်ချက်
			ကျား	မ	ကျား+မ			
သက်မွေးဝမ်းကြောင်းကဏ္ဍ (ပိုက်လိုင်း/ မွေးမြူရေး နှင့်ဆိုင်သော အထောက်အပံ့များနှင့်အခြားလိုအပ်ချက်များ)	၁	ပိုက်လိုင်း သစ်တူး	ကျား	မ	ကျား+မ	၂၀၁၉		
	၂	မွေးမြူရေး သစ်တူး			၂	၂၀၁၉		
	၃			၂				
	၄							
	၅							
	၆							
	၇							
	၈							
	၉							
သဘာဝဘေးအန္တရာယ်လျော့ပါးရေးကဏ္ဍ	၁							
	၂							
	၃							
	၄							
	၅							
	၆							
	၇							
	၈							
	၉							
အခြားကဏ္ဍ (ဌာနဆိုင်ရာများသို့လွှဲပြောင်း နိုင်ခြင်းနှင့်အကောင်အထည်ဖော်ဆောင်ရွက်ပေးနိုင်ခြင်းမရှိသောလုပ်ငန်းများ)	၂	စက်မှု/ဗဟိုဌာန			၂	၂၀၁၉		
	၃	စက်မှု/ဗဟိုဌာန		၂		၂၀၁၉	အစိုးရ	
	၄							
	၅							
	၆							
	၇							
	၈							
	၉							