

ပြည်ထောင်စုသမ္မတ မြန်မာနိုင်ငံတော်အစိုးရ  
စိုက်ပျိုးရေး၊ မွေးမြူရေးနှင့် ဆည်မြောင်းဝန်ကြီးဌာန  
ကျေးလက်ဒေသဖွံ့ဖြိုးတိုးတက်ရေးဦးစီးဌာန



National Community Driven Development Project

လူထုဗဟိုပြုစီမံကိန်း

အင်္ဂပူမြို့နယ် ၊ ရောဂတီတိုင်းဒေသကြီး

ကျေးရွာဖွံ့ဖြိုးရေးအစီအစဉ်



နောက်မီးကျေးရွာအုပ်စု၊ ရေကျော်လေး ကျေးရွာ

၂၀၁၉-ခုနှစ်

မာတိကာ

အကြောင်းအရာစာမျက်နှာ

၁။ အင်္ဂုဏ်၊ နယ် အခြေပြမြေပုံ.....၂

၂။ နောက်မီးကျေးရွာအုပ်စုအခြေပြမြေပုံ.....၃

၃။ နောက်မီးအုပ်စုတွင်ပါဝင်သော ကျေးရွာများစာရင်း.....၃

၄။ ကျေးရွာသမိုင်းကြောင်း နှင့် ကျေးရွာအခြေခံအချက်အလက်များ

    ၄.၁။ ကျေးရွာသမိုင်းကြောင်း ..... ၄

    ၄.၂။ ကျေးရွာရှိ အိမ်ခြေ၊ အိမ်ထောင်စုနှင့် လူဦးရေ .....၄

    ၄.၃။ တိုင်းရင်းသားလူမျိုးစုများဦးရေ .....၄

    ၄.၄။ ကျေးရွာတွင်းရှိအထောက်အပံ့ရရှိနိုင်သောအဆောက်အအုံများ .....၄

    ၄.၅။ ထိခိုက်လွယ်သောအိမ်ထောင်စုများအရေအတွက်

၅။ လူထုပူးပေါင်းပါဝင်သော လူမှုဆန်းစစ်ခြင်းနှင့် အကဲဖြတ်ခြင်းလုပ်ငန်းစဉ် အကျဉ်းချုပ်ဖော်ပြချက် .....၅

၆။ ကျေးရွာဖွံ့ဖြိုးရေးအစီအစဉ်အတွက်အသုံးပြုသော PRA TOOL တစ်ခုချင်းစီ၏ သုံးသပ်ချက်များ

    ၆.၁။ ကျေးရွာလူမှုရေးနှင့် အရင်းအမြစ်ပြမြေပုံ (Social and Resource Map) .....၆-၇

    ၆.၂။ ရာသီခွင်ပြ-ပြက္ခဒိန် (Seasonal Calender) .....၈-၉

    ၆.၃။ ဥစ္စာနေကြွယ်ဝမှုအဆင့်သတ်မှတ်ခြင်း (Wealth Ranking).....၁၀-၁၁

    ၆.၄။ ကျား-မပင့်ကူအိမ်သုံးသပ်ခြင်း (Spider Diagram) .....၁၂-၁၃

    ၆.၅။ ပိုင်ဆိုင်မှုသုံးသပ်ခြင်း (Asset Mapping) .....၁၄-၁၅

    ၆.၆။ အဖွဲ့အစည်းချိတ်ဆက်မှုဖော်ပြချက် (Venn Diagram) .....၁၆-၁၇

၇။ ကော်မတီများရွေးချယ်ခြင်းနှင့်ကျေးရွာဖွံ့ဖြိုးရေးအစီအစဉ်ဆောင်ရွက်မှု မှတ်တမ်းဓာတ်ပုံ .....၁၈

၈။ ကျေးရွာကော်မတီဝင်များစာရင်း .....၁၉

၉။ ကျေးရွာအခြေခံအချက်အလက် ပုံစံ ၈-၁ (PC-1)(ပ.နှစ်) .....၂၀-၂၂

၁၀။ စီမံကိန်းစက်ဝန်းအချိန်ဇယား ပုံစံ ၈-၂(PC-2)(ပ.နှစ်) .....၂၃

၁၁။ ကျေးရွာဖွံ့ဖြိုးရေးဦးစားပေးအစီအစဉ် ပုံစံ ၈-၃ (PC-3)(ပ.နှစ်) .....၂၄-၂၅

၁၂။ ကျေးရွာအခြေခံအချက်အလက် ပုံစံ ၈-၁ (PC-1)(ဒ.နှစ်).....၂၆.၂၈

၁၃။ စီမံကိန်းစက်ဝန်းအချိန်ဇယား ပုံစံ ၈-၂(PC-2)(ဒ.နှစ်).....၂၉.၃၀

၁၄။ ကျေးရွာဖွံ့ဖြိုးရေးဦးစားပေးအစီအစဉ် ပုံစံ ၈-၃ (PC-3)(ဒ.နှစ်).....၃၁.၃၂

၁၅။ ကျေးရွာပထမအကြိမ် အစည်းအဝေးမှတ်တမ်း ..... ၃၃.၃၄

၁၆။ ကျေးရွာဒုတိယအကြိမ် အစည်းအဝေးမှတ်တမ်း .....၃၅.၃၆

၁၇။ ကဏ္ဍအလိုက်ဦးစားပေးဖွံ့ဖြိုးရေးလုပ်ငန်းစဉ်များ .....၃၇

၁၈။ LIFT ၏နည်းပညာအကူအညီဖြင့် (၂၀၁၆)ခုနှစ်တွင် ရေးဆွဲထားသောအချက်အလက်အား.....၃၁-၃၂

ကိုးကားအသုံးပြုထားပါသည်။

၁။ အင်္ဂုဏ်၊ နယ် အခြေအနေပြမြေပုံ

# အင်္ဂုမြို့နယ်အခြေပြမြေပုံ

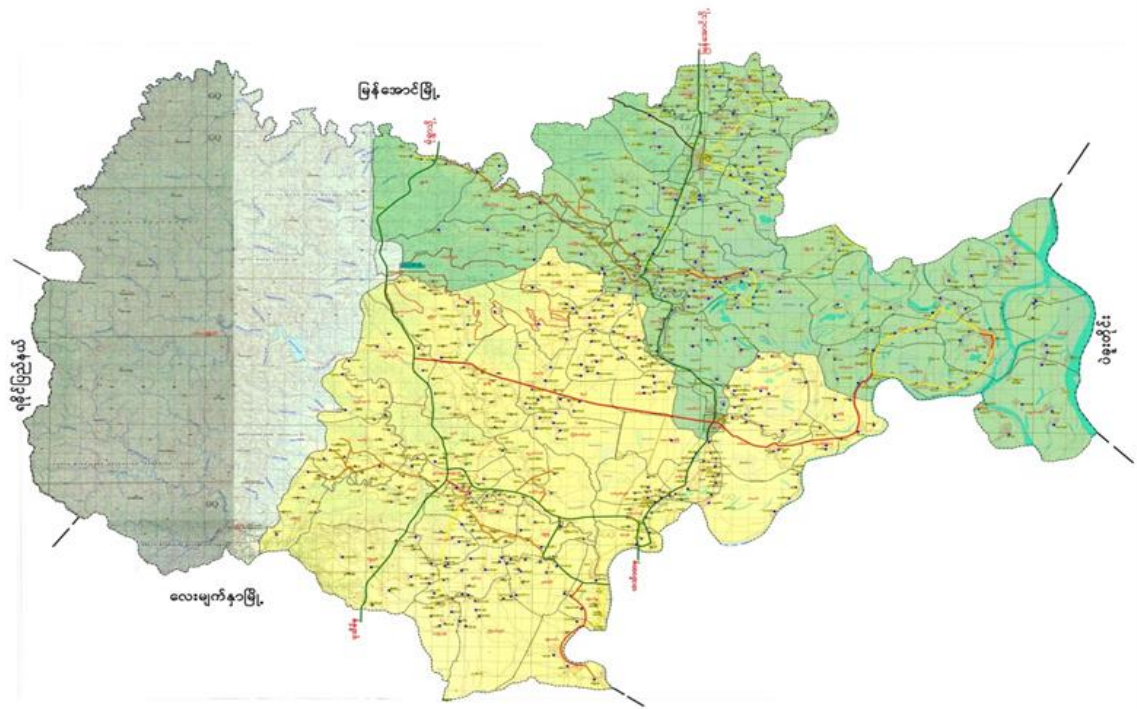

## ညွှန်ပြချက်

- ပြည်နယ်/တိုင်းခြား
- မြို့နယ်ခြား
- ..... အုပ်စုခြား
- ကားလမ်း
- ++++ မီးရထားလမ်း

ကျေးရွာအုပ်စု	ကျေးရွာ	အိမ်ခြေ	လူဦးရေ
၇၁	၆၃၉	၅၀၈၀၄	၂၀၁၅၀၆

၂။ နောက်မီး ကျေးရွာအုပ်စု၊ အခြေပြမြေပုံ

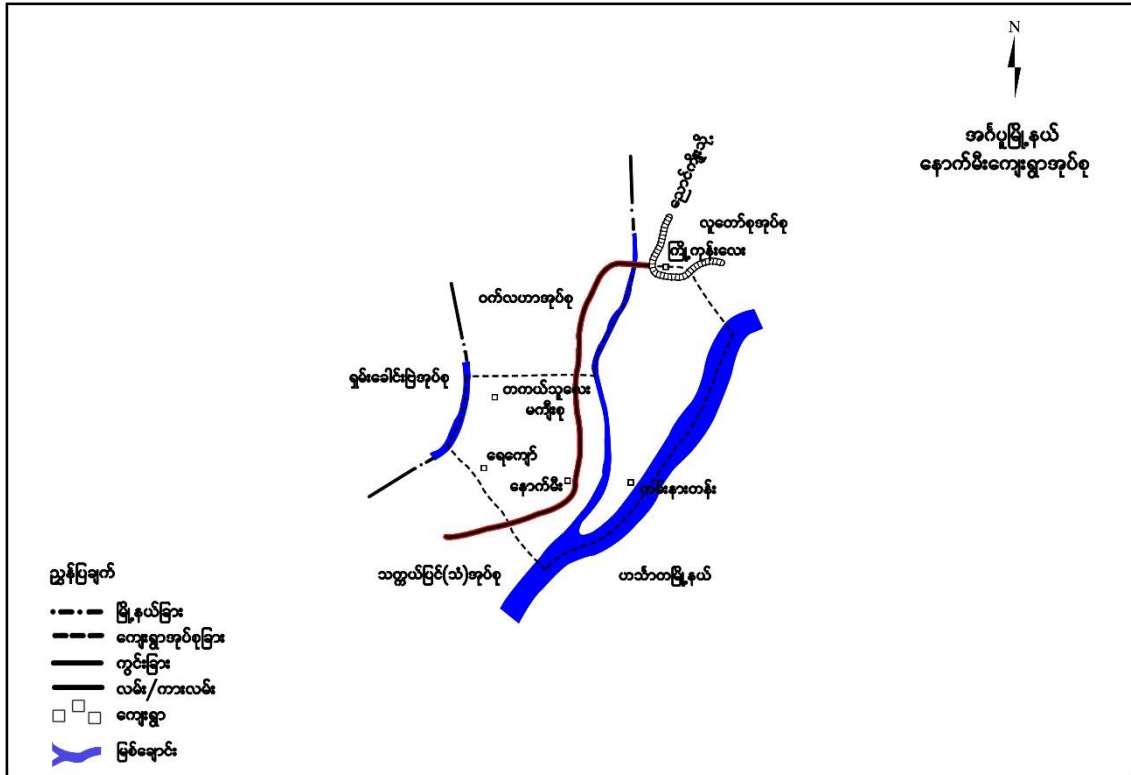

၃။ နောက်မီး ကျေးရွာအုပ်စုတွင်ပါဝင်သော ကျေးရွာများစာရင်း

စဉ်	ကျေးရွာအမည်	အိမ်ထောင်စု	ကျား	မ	လူဦးရေစုစုပေါင်း
၁။	နောက်မီး	၄၁၅	၇၈၀	၈၃၃	၁၆၁၃
၂။	ကမ်းနားတန်း	၇၀	၁၀၈	၁၁၇	၂၂၅
၃။	ရေကျော်လေး	၉၄	၁၇၇	၁၇၅	၃၅၂
၄။	တကယ်သူလေး	၁၀၈	၁၉၀	၂၁၇	၄၀၇
၅။	မကြီးစု	၇၈	၁၂၃	၁၂၈	၂၅၁
၆။	ကျို.ကုန်းလေး	၁၂၀	၂၂၉	၂၃၅	၄၆၄

၄။ ကျေးရွာသမိုင်းကြောင်း နှင့် ကျေးရွာအခြေခံအချက်အလက်များ

၄.၁။ ကျေးရွာသမိုင်းကြောင်း

ရေကျော်လေး ကျေးရွာ ဘေးနားတွင် ရေကျော်ရိုးရှိပြီး ၎င်းရိုးနာမည်ကို အစွဲပြု၍ ရေကျော်လေး ကျေးရွာဟု အမည်တွင်ခဲ့ပါသည်။ ကျေးရွာ၏ အလယ်တွင် ဝါတွင်းကာလ ဆွမ်းလောင်းရန် မွှာရုံးတစ်ဆောင်သာ ရှိပြီး အခြားမည်သည့် အဆောက်အအုံမျှ မရှိပါ။

၄.၂။ ကျေးရွာရှိ အိမ်ခြေ၊ အိမ်ထောင်စုနှင့် လူဦးရေ

ရေကျော်လေး ကျေးရွာတွင် အိမ်ထောင်စု (၉၄) စု ရှိပါသည်။ ကျေးရွာအတွင်းနေထိုင်သော လူဦးရေမှာ အမျိုးသား (၁၇၇) ဦး ၊ အမျိုးသမီး (၁၇၅) ဦး ၊ စုစုပေါင်း (၃၅၂)ဦး ရှိပါသည်။ ယခုအိမ်ထောင်စုနှင့် လူဦးရေမှာ ၂၀၁၈ခုနှစ် ၊ သြဂုတ်လတွင် ကောက်ယူထားသောစာရင်း ဖြစ်ပါသည်။

၄.၃။ တိုင်းရင်းသားလူမျိုးစုများဦးရေ

ရေကျော်လေး ကျေးရွာတွင်နေထိုင်သော တိုင်းရင်းသားလူမျိုးစုမှာ ဗမာ လူမျိုးဖြစ်ပါသည်။

၄.၄။ ထိခိုက်လွယ်သောအိမ်ထောင်စုများအရေအတွက်

ရေကျော်လေး ကျေးရွာတွင် သက်ကြီးရွယ်အို (၆၅ နှစ် နှင့် အထက်) (၁၄) ဦး ရှိပါသည်။ မသန်စွမ်း ဦးရေမှာ(၅) ရှိပါသည်။

၄.၅။ ကျေးရွာတွင်းအထောက်အပံ့ရရှိနိုင်သော အဆောက်အအုံများ

ကျေးရွာတွင် အဆောက်အအုံများအနေဖြင့် မွှာရုံ တစ်ရုံသာ ရှိပါသည်။

၅။ လူထုပူးပေါင်းပါဝင်သော လူမှုဆန်းစစ်ခြင်းနှင့် အကဲဖြတ်ခြင်းလုပ်ငန်းစဉ် အကျဉ်းချုပ်ဇယား

နေ့စွဲ	အသုံးပြုခဲ့သော PRA Tool များ	အစည်းအဝေးတွင် ပါဝင်ဆွေးနွေးသူများ			အဓိကဆွေးနွေးချက်များ
		ကျား	မ	ပေါင်း	
၂၈.၆.၂၀၁၈	လူမှုရေးနှင့် အရင်းအမြစ်ပြ မြေပုံ (Social and Resource Map)	၁၀	၁၅	၂၅	လယ်ယာလုပ်ငန်းအရင်းအမြစ်၊ တိုင်းရင်းသားလူမျိုးစု၊ လူနေမှု အခြေခံ အဆောက်အအုံ။
၂၈.၆.၂၀၁၈	ရာသီခွင်ပြ-ပြက္ခဒိန် (Seasonal Calendar)	၁၀	၁၅	၂၅	ရာသီဥတု၊ လယ်ယာစိုက်ပျိုးရေး၊ ကျန်းမာရေး၊ လမ်းပန်းဆက်သွယ်ရေး၊ ဝင်ငွေ/ထွက်ငွေ၊ အစာရေစာဖူလုံမှု၊ ပွဲတော်ရက်၊ အားလပ်ချိန်။
၂၈.၆.၂၀၁၈	ဥစ္စနေကြွယ်ဝမှုအဆင့် (Wealth Ranking)	၁၅	၁၅	၃၀	နွမ်းပါးသောအိမ်ထောင်စု(၁၆)စု၊ လယ်ယာမြေမရှိခြင်း၊ အလုပ်အကိုင်ရှားပါးခြင်း၊ ပညာရေး။
၂၈.၆.၂၀၁၈	ပင့်ကူအိမ်သုံးသပ်ခြင်း (Spider Diagram)	၁၁	၉	၂၀	အမျိုးသမီးများ အိမ်မှုကိစ္စများတွင်သာ အချိန်ကုန်နေခြင်း၊ ဝင်ငွေရလုပ်ငန်း နည်းပါးခြင်း။
၂၈.၆.၂၀၁၈	ပိုင်ဆိုင်မှုသုံးသပ်ခြင်း (Asset Mapping)	၁၅	၁၅	၃၀	အပ်ချုပ်စက်၊ ဈေးဆိုင်ကို အမျိုးသမီး သုံးစွဲမှုများသည်။ လယ်၊ စက်ဘီး၊ ဆိုလာ၊ ဆိုင်ကယ်၊ ဖုန်း၊ ကျွဲနွားများကို အမျိုးသား/ သမီးတို့က သုံးစွဲကြသည်။
၂၈.၆.၂၀၁၈	အဖွဲ့အစည်းချိတ်ဆက်မှု (Venn Diagram)	၅	၆	၁၁	ကျေးရွာတွင်း နှင့် ပြင်ပအဖွဲ့အစည်းများ သည် ၎င်းတို့၏တာဝန်အလိုက် သြဇာ လွှမ်းမိုးမှုရှိကြသည်။





လူမှုရေးနှင့် အရင်းမြစ်ပြုပြင်မှုအဖွဲ့အစည်းများ ဆွေးနွေးခြင်း နှင့်ဆန်းစစ်ခြင်း

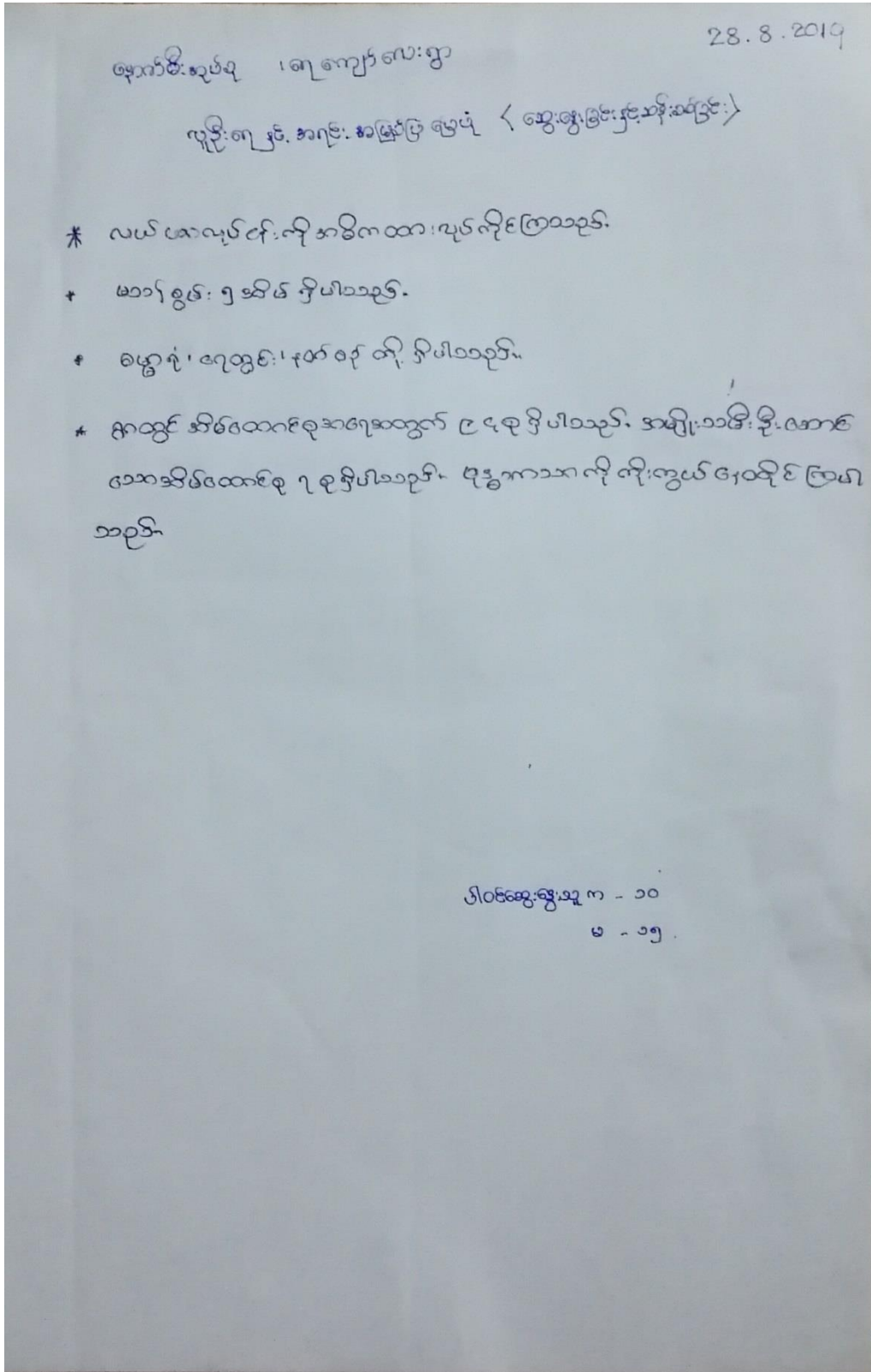



၆.၂။ ရာသီခွင်ပြ-ပြက္ခဒိန် (Seasonal Calender)

အင်္ဂုလိ၊ နောက်မီး ကျေးရွာအုပ်စု ရေကျော်လေး ကျေးရွာ၏ ရာသီခွင်ပြ-ပြက္ခဒိန်

ရာသီခွင်ပြ-ပြက္ခဒိန် (ရေကျော်လေးကျေးရွာ) Aug 28, 2019

အကြောင်းအရာ	တန်ခူးလ	ကဆုန်လ	ဧပြီလ	မေလ	ဇွန်လ	ဇူလိုင်လ	ဇူလိုင်လ	ဇူလိုင်လ	ဇူလိုင်လ	ဇူလိုင်လ	ဇူလိုင်လ	ဇူလိုင်လ
ဂြိုဟ်ဥတု												
လမ်းပန်းဆက်သွယ်ရေး	—	—	—	—	—	—	—	—	—	—	—	—
လုပ်ငန်း	ခဲခိမ်း	လက်ကဆုန်	လက်	ငါးရှာ	ငါးရှာ	ငါးရှာ	လက်ခဲခိမ်း	လက်ခဲခိမ်း	လက်ခဲခိမ်း	လက်ခဲခိမ်း	လက်ခဲခိမ်း	လက်ခဲခိမ်း
ဝင်ရောက်မှု												
ကျန်းမာရေး	ကောင်း	ကောင်း	ကောင်း	ကောင်း	ကောင်း	ကောင်း	ကောင်း	ကောင်း	ကောင်း	ကောင်း	ကောင်း	ကောင်း
သောက်သုံးရေရရှိမှု	ကောင်း	ကောင်း	ကောင်း	ကောင်း	ကောင်း	ကောင်း	ကောင်း	ကောင်း	ကောင်း	ကောင်း	ကောင်း	ကောင်း
အစားအသောက်ဖူလုံမှု	၁၁၁	၁၁၁	၁၁၁	၁	၁	၁	၁	၁	၁	၁	၁	၁
အစားအသောက်ဖူလုံမှု												
သဘာဝဘေးအန္တရာယ်	-	-	လေကောင်း	လေကောင်း	ရေကောင်း	ရေကောင်း						
ပွဲတော်များ	သင်္တန်း	ဆွမ်းတော်	-	ဆွမ်းတော်	ဆွမ်းတော်	ဆွမ်းတော်	ဆွမ်းတော်	ကဆုန်				ဆွမ်းတော်
အားလပ်ရက်	ဗုဒ္ဓ	ဗုဒ္ဓ	စာသုံးရက်	နတ်တော်	နတ်တော်	နတ်တော်	နတ်တော်	နတ်တော်	နတ်တော်	နတ်တော်	နတ်တော်	နတ်တော်



၆.၃။ ဥစ္စာနေကြွယ်ဝမှုအဆင့်သတ်မှတ်ခြင်း (Wealth Ranking)

ရေကျော်လေး ကျေးရွာ ၏ ဥစ္စာနေကြွယ်ဝမှုအဆင့်သတ်မှတ်ခြင်း

ရေကျော်လေး ဥစ္စာနေကြွယ်ဝမှုအဆင့်သတ်မှတ်ခြင်း

ဆွေးနွေးခြင်း နှင့် ဆန်းစစ်ခြင်း

28.3.2019

\* နောက်ဦး ဒုတိယ၊ ရေကျော်လေးကျေးရွာ \*

အဆင့်	ဗိုင်းဆိုင် မှု ဖြစ်ပေါ်လာ	အိမ်ထောင်စု	ရာခိုင်နှုန်း
အဆင့် (A)	လယ်ဧက (၁၀) အထက်၊ လယ်အုံ၊ စက်၊ ဆိုင်ကယ်၊ ကား၊ TV၊ ပျဉ်ထောင် အိမ်မိုး၊ မိုက်ကြွေ၊ ဆိုလာ၊ များ	၁၃	၁၄.၆
အဆင့် (B)	လယ်ဧက (၁) ဧက မှ (၅) ဧက အတွင်း၊ ဆိုင်ကယ်၊ TV၊ ဝါး အိမ်သွပ်မိုး၊ ကြွေးမြီ၊ ဆိုလာ (အသေ)၊ များ	၂၅	၂၈
အဆင့် (C)	လက်ယုတ်လက်စား၊ ဝါး အိမ်၊ ကြွေးမြီ အများအပြားရှိ၊ ကောက်စား၊ ရေဒီယို၊ များ	၅၂	၅၇.၃
		၉၀	၉၉.၉









ကျား-မ ပင့်ကူအိမ်သုံးသပ်ခြင်း၏ ဆွေးနွေးခြင်း နှင့်ဆန်းစစ်ခြင်း

ဖန့်လူ အိမ် သုံးသပ်ခြင်း

ရေကျော်လေးကျားဂွာ

ဆွေးနွေးခြင်း နှင့် ဆန်းစစ်ခြင်း

- မူးပေါင်း ပါဝင်မှု၊ လုံခြုံမှု၊ အလုပ်အကိုင်အခွင့်အလမ်း၊ ယဉ်ကျေးမှု၊ ဦးဆောင်မှု၊ ဆုံးဖြတ်ခွင့်၊ နှစ်ထိန်းရက်မှုတို့တွင် အမျိုးသားများသာ လွှတ်ချေကြပြီး အမျိုးသမီးများနှင့် ကွာခြား ဥပမာများအပါပစ္စည်း

- အမျိုးသမီးများ မူးပေါင်း ပါဝင်မှုကားကောင်း လာပြီးလုပ်ငန်းခွင်များတွင် ဦးဆောင် လုပ်ကိုင် ခိုင်ရန် စွမ်းဆောင်ရည်မြှင့်တင်ပေးသည် သင်တန်းများကို ချွေးခြင်းဖြင့် အမျိုးသမီးများ၏ စွမ်းဆောင်ရည်ကို မြှင့်တင်ပေး နိုင်ပါသည်။

၆.၅။ ပိုင်ဆိုင်မှုသုံးသပ်ခြင်း (Asset Mapping)

အင်္ဂပုဂ္ဂိုလ်၊ နယ်၊ ရေကျော်လေး ကျေးရွာ ၏ ပိုင်ဆိုင်မှုသုံးသပ်ခြင်း

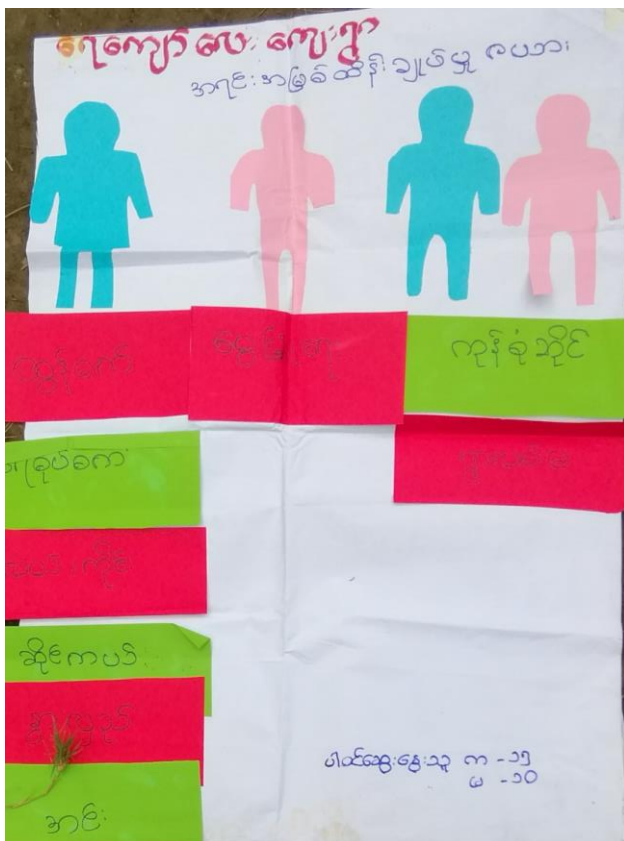
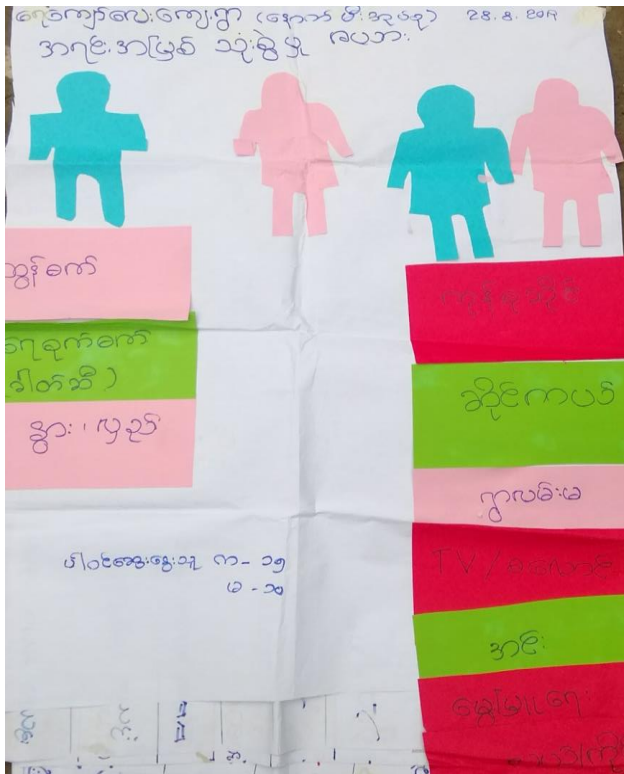

ပိုင်ဆိုင်မှုသုံးသပ်ခြင်း၏ ဆွေးနွေးခြင်း နှင့်ဆန်းစစ်ခြင်း

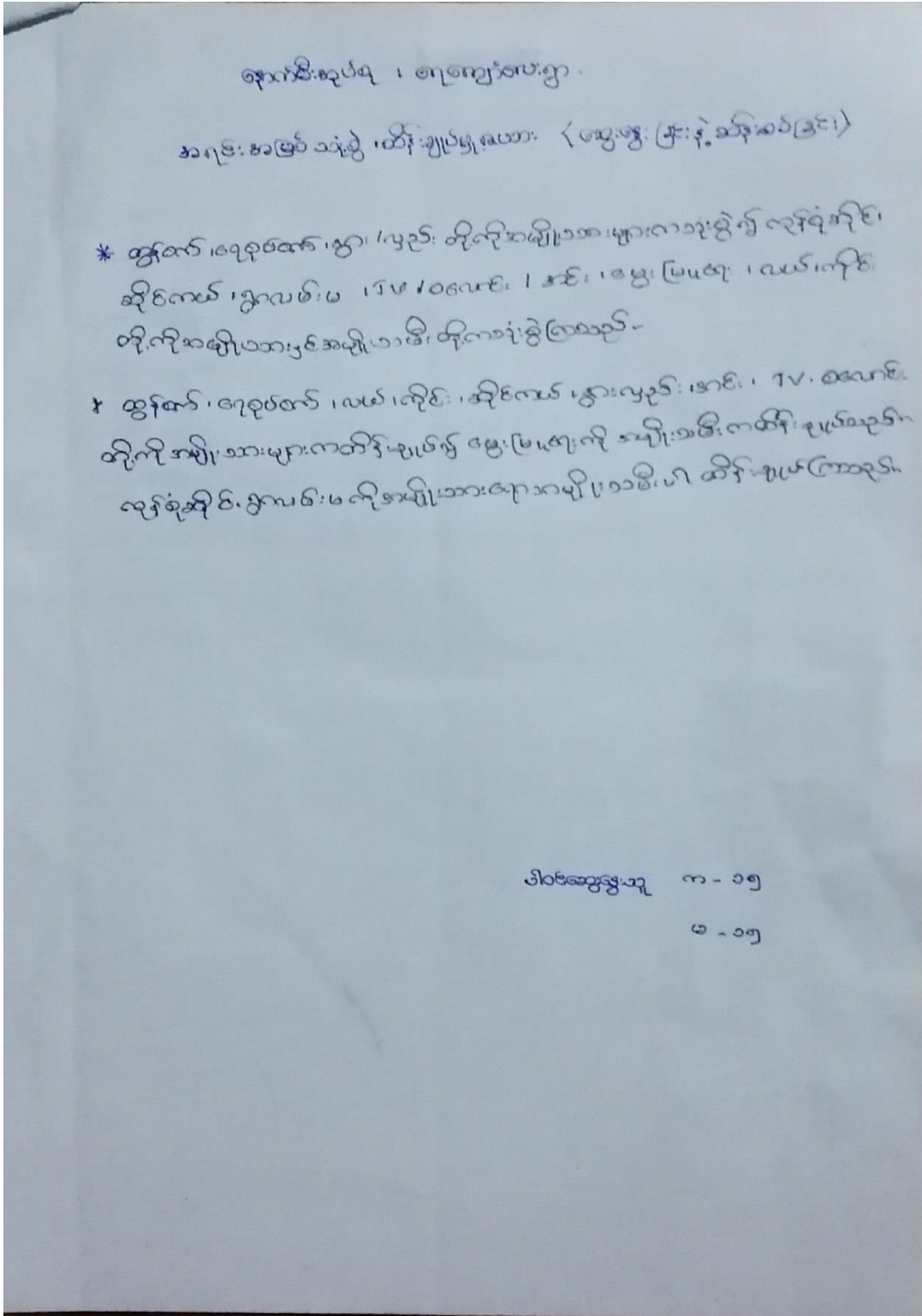





အဖွဲ့အစည်းချိတ်ဆက်မှုဇယား၏ ဆွေးနွေးခြင်း နှင့်ဆန်းစစ်ခြင်း

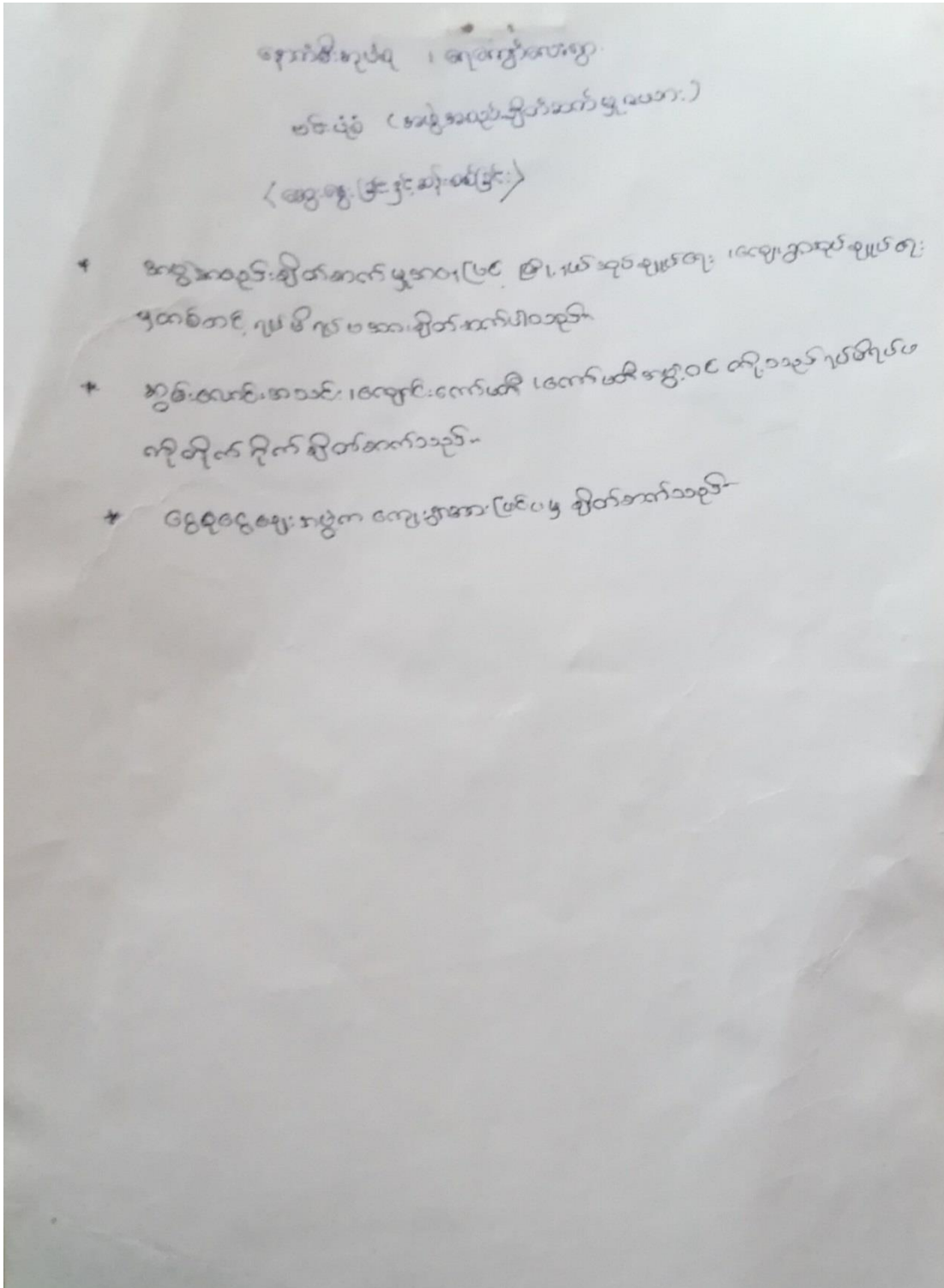



၇။ ကော်မတီများရွေးချယ်ခြင်းနှင့်ကျေးရွာဖွံ့ဖြိုးရေးအစီအစဉ်ဆောင်ရွက်မှု မှတ်တမ်းခါတ်ပုံ



၈။ ကျေးရွာကော်မတီဝင်များစာရင်း

စဉ်	အမည်	ကျား	မ	ရာထူး/တာဝန်
ကျေးရွာစီမံကိန်းအထောက်အကူပြုကော်မတီ				
၁။	ဦးဝင်းထူး	✓		ဥက္ကဋ္ဌ
၂။	ဒေါ်ကြူကြူခိုင်		✓	ဥက္ကဋ္ဌ
ဝယ်ယူရေးဆပ်ကော်မတီ				
၁။	ဦးသန်းထွန်းဝင်း	✓		ခေါင်းဆောင်
၂။	ဒေါ်စန္ဒာဝင်း		✓	အဖွဲ့ဝင်
ကျေးရွာငွေစာရင်းကိုင်				
၁။	ဦးမျိုးမြင့်	✓		တာဝန်ခံ
စောင့်ကြည့်ကြီးကြပ်ရေးဆပ်ကော်မတီ				
၁။	ဦးဇော်နိုင်	✓		ခေါင်းဆောင်
၂။	ဒေါ်မြနင်းခိုင်		✓	အဖွဲ့ဝင်
လည်ပတ်ပြုပြင်ထိန်းသိမ်းရေးဆပ်ကော်မတီ				
၁။	ဦးဇော်မင်းဦး	✓		ခေါင်းဆောင်
၂။	ဒေါ်ကြူကြူသင်း		✓	အဖွဲ့ဝင်
အကြံပြုတိုင်ကြားရေးတာဝန်ခံ				
၁။	ဦးမင်းလွင်	✓		တာဝန်ခံ
၂။	ဒေါ်မာမာအေး		✓	တာဝန်ခံ
ကျေးရွာစေတနာ့ဝန်ထမ်း				
၁။	ဦးစိုးအောင်	✓		အကူ
၂။	ဒေါ်အေးလင်း		✓	အကူ

၉။ကျေးရွာအခြေခံအချက်အလက် ပုံစံ ၈ - ၁ (PC - 1)

ပုံစံ - ၈ - ၁ ကျေးရွာအခြေခံအချက်အလက်များ (Form PC 1)

လမ်းညွှန်ချက်၊ ကျေးရွာတစ်ရွာသို့ ပထမဆုံးမိတ်ဆက်ခရီး သွားရောက်သောအခါ လူထုစည်းရုံးရေးမှူးသည် ကျေးရွာ ခေါင်းဆောင်များအား ကျေးရွာအချက်အလက်များကို မေတ္တာရပ်ခံ၍ တောင်းခံရသည်။ ဤအချက်အလက်များကို စီမံကိန်း မိတ်ဆက်အစည်းဝေးမတိုင်မီတောင်းခံရမည်။ စီမံကိန်းမိတ်ဆက်အစည်းဝေးတွင် လူထုစည်းရုံးရေးမှူးသည် ဤအချက်အလက် များအား စစ်ဆေးပြီး မှန်ကန်အောင်ပြုလုပ်ရမည်။ ပြီးနောက်တွင် လူထုစည်းရုံးရေးမှူးမှ သတင်းအချက်အလက်ထံသို့ Tablets မှ တဆင့် ပြည့်သွင်းရမည်။

ကျေးရွာခေါင်းဆောင်အမည် <b>ဦးကျော်သန်း</b>	ကျေးရွာခေါင်းဆောင်၏ ဖုန်းနံပါတ် - <b>09440574061</b>	လူထုစည်းရုံးရေးမှူး၏ အမည် <b>ဦးကျော်မင်း</b>
မြန်မာနိုင်ငံအသက်ကြီးကျယ် ဘဏ်၊ နယ် <b>ဦးကျော်မင်း</b>	ကျေးရွာအုပ်စု <b>ကျေးရွာ</b>	ကျေးရွာ <b>ကျေးရွာ</b>

က။ လူဦးရေ	အိမ်ထောင်စု အရေအတွက်	ကိုးကွယ်သည့်ဘာသာ	အိမ်ထောင်စု အရေအတွက်
လူမျိုးစု (၁) - <b>ဗမာ</b>	<b>၈၉</b>	ဘာသာ (၁) - <b>ဗုဒ္ဓ</b>	<b>၈၉</b>
လူမျိုးစု (၂) -----		ဘာသာ (၂) -----	
လူမျိုးစု (၃) -----		ဘာသာ (၃) -----	
လူမျိုးစုရော -----		ဘာသာရော -----	
အခြား	အရေအတွက်		
မသန်စွမ်းသူများ	-		-
သက်ကြီးရွယ်အိုများ (၆၅ နှစ် နှင့် အထက်)	<b>၅၅</b>	<b>၅၆</b>	<b>၅၅</b>
စစ်ဘေးရှောင်	-		

	အမျိုးသား (အရေအတွက်)	အမျိုးသမီး (အရေအတွက်)
လူဦးရေ	<b>၅၈၀</b>	<b>၅၇၅</b>
လူမျိုးစု (၁) -----		
လူမျိုးစု (၂) -----		
လူမျိုးစု (၃) -----		
အခြား		
အိမ်ထောင်စုဦးစီး	<b>၈၃</b>	<b>၉</b>



(ခ) အခြေခံအဆောက်အအုံ အသုံးအဆောင်များ

စာသင်ကျောင်း	အမှတ် ခြံပေါ်	ကျန်းမာရေး	အမှတ် ခြံပေါ်	ဘာသာရေး အဆောက် အအုံများ	အမှတ် ခြံပေါ်
မူကြိုကျောင်း	<input type="checkbox"/>	တိုက်နယ်ဆေးရုံ	<input type="checkbox"/>	ဓေတီ	<input type="checkbox"/>
မူလတန်းကျောင်း	<input type="checkbox"/>	ကျန်းမာရေးဌာန	<input type="checkbox"/>	ဘုန်းကြီးကျောင်း	<input type="checkbox"/>
မူလွန်ကျောင်း	<input type="checkbox"/>	ကျန်းမာရေးဌာနခွဲ	<input type="checkbox"/>	ဟိန္ဒူဘုရားကျောင်း	<input type="checkbox"/>
အလယ်တန်းကျောင်း	<input type="checkbox"/>	ဆေးပေးခန်း	<input type="checkbox"/>	ခရစ်ယာန်ကျောင်း	<input type="checkbox"/>
လယ်လွန်ကျောင်း	<input type="checkbox"/>	အခြား	<input type="checkbox"/>	ဗလီ	<input type="checkbox"/>
အထက်တန်းကျောင်း	<input type="checkbox"/>			အခြား	<input checked="" type="checkbox"/>
အခြား	<input type="checkbox"/>				
မှတ်ချက်		မှတ်ချက်		မှတ်ချက်	မဟုတ်

(ဂ) ကျွမ်းကျင်သူများမှတ်တမ်း (ကျေးရွာတွင်နေထိုင်သော သို့မဟုတ် တခြားရွာမှလာရောက်သော ကျွမ်းကျင်သူများ)

(၁) စာသင်ကျောင်း			(၂) ကျန်းမာရေး			(၃) လက်မှုပညာရှင်		
	ရွာတွင်နေ ထိုင်သူ	အခြားရွာမှ လာသူ		ရွာတွင်နေ ထိုင်သူ	အခြား ရွာမှ လာသူ		ရွာတွင် နေထိုင်သူ	အခြားရွာ မှလာသူ
မူလတန်းပြဆရာ/မ	<input checked="" type="checkbox"/>	<input type="checkbox"/>	ဆရာဝန်	<input type="checkbox"/>	<input type="checkbox"/>	လက်သမား	<input checked="" type="checkbox"/>	<input type="checkbox"/>
အထက်တန်းပြဆရာ/မ	<input type="checkbox"/>	<input type="checkbox"/>	လက်ထောက် ကျန်းမာရေးမှူး	<input type="checkbox"/>	<input type="checkbox"/>	ပန်းရံ	<input checked="" type="checkbox"/>	<input type="checkbox"/>
အလယ်တန်းပြဆရာ/မ	<input checked="" type="checkbox"/>	<input type="checkbox"/>	အမျိုးသမီးကျန်းမာရေး ဆရာမ	<input type="checkbox"/>	<input type="checkbox"/>	လျှပ်စစ်ကျွမ်းကျင်၊ မီးသမား	<input checked="" type="checkbox"/>	<input type="checkbox"/>
မူကြိုဆရာ/မ	<input type="checkbox"/>	<input type="checkbox"/>	သားဖွားဆရာမ	<input type="checkbox"/>	<input type="checkbox"/>	ဓမ္မပြင်သူယ်သူ	<input checked="" type="checkbox"/>	<input type="checkbox"/>
အခြား	<input type="checkbox"/>	<input type="checkbox"/>	ပြည်သူ့ကျန်းမာရေးလုပ်သား	<input type="checkbox"/>	<input type="checkbox"/>	စက်ပြင်ဆရာ	<input checked="" type="checkbox"/>	<input type="checkbox"/>
မှတ်ချက်			မှတ်ချက်			မှတ်ချက်		

(ဃ) ကျေးရွာသို့ ရောက်ရှိနိုင်သည့် လမ်းအခြေအနေ / ကျေးရွာတစ်ရွာသည် ၎င်း၏ ကျေးရွာအုပ်စုနှင့် ဆက်သွယ်ထားသော လမ်းအခြေအနေ (အောက်ပါတို့ကိုရိုင်းပါ)

ကျောက်ကြမ်းလမ်း: ကတ္တရာလမ်း: ကွန်ကရစ်လမ်း: မော်တော်ဆိုင်ကယ်လမ်း:  
 ကျောက်ခင်းလမ်း: ( မြေသားလမ်း ) လူသွားလမ်း: အခြား: \_\_\_\_\_

(င) ကျေးရွာဖွံ့ဖြိုးမှုစီမံချက်

(၁) လူထုတဟိုပြုစီမံကိန်းမစတင်မီ ဤကျေးရွာတွင်ကျေးရွာဖွံ့ဖြိုးမှု စီမံချက်ရှိခဲ့ပါသလား?

ရိုင်းပါ  
 ရှိပါသည်/မရှိပါ/မသိပါ

(၂) ရှိခဲ့ပါလျှင် ဤစီမံချက်ကို မည်သည့် ခုနှစ်တွင်ပြင်ဆင်ခဲ့ပါသနည်း?

နှစ်-----/မသိပါ

(၃) ဤစီမံချက်ကို မြို့နယ်မှအတည်ပြုခဲ့ပါသလား?

ပြုခဲ့ပါသည်/မပြုခဲ့ပါ /မသိပါ

(စ) ခရီးအကွာအဝေး

(၁) ဤကျေးရွာ၏ပဟိုမှ ၎င်းကျေးရွာအုပ်စု၏ပဟိုအထိ ခရီးမိုင်မည်မျှကွာဝေးသနည်း? မိုင်-၂-/-/မသိပါ

(၂) ဤကျေးရွာမှ ၎င်းကျေးရွာအုပ်စု၏ပဟိုအထိ သွားလာရာတွင်ကြာမြင့်သည့်အချိန်

ခြောက်သွေ့ရာသီတွင်ကြာချိန်- ၁၂ မိနစ် - ထော်လာဂျီ(မော်တော်ဆိုင်ကယ်)ခြေလျင်/လား/မော်တော်ဘုတ်/  
အခြား-----

မိုးရာသီတွင်ကြာချိန်- ၁၅ မိနစ် - ထော်လာဂျီ(မော်တော်ဆိုင်ကယ်)ခြေလျင်/လား/မော်တော်ဘုတ်/  
အခြား-----

(ဆ) ပတ်ဝန်းကျင်ဆိုင်ရာ သဘာဝဘေးအန္တရာယ်

ဤကျေးရွာတွင် ရေကြီးခြင်းကဲ့သို့ သဘာဝဘေးအန္တရာယ်ကျရောက်ဖူးခြင်း ရှိပါသလား။

မရှိပါ  ရှိပါသည် ရှိလျှင်ဖော်ပြပါ ပါဆီ၊ ပါခေါင်၊ ရောက်သလဒ်၊ ရေကြီး၊ ရေလွှဲ

(ဇ) ကျေးရွာတွင် ဖွဲ့စည်းထားသော အဖွဲ့အစည်းများ

လူထုပဟိုပြုစီမံကိန်းမတိုင်မီ ဤကျေးရွာတွင် ကျေးရွာဖွံ့ဖြိုးရေးအတွက် အစိုးရ (သို့) ရွာသားများကိုယ်တိုင်(သို့) စီမံကိန်းတစ်ခုခုမှ ဖွဲ့စည်းထားသည့် အဖွဲ့အစည်းများရှိပါသလား။

(၁) -----

(၂) -----

(ဈ) အထွေထွေအုပ်ချုပ်ရေး ဦးစီးဌာန (GAD) မှ မှတ်တမ်းတင်ထားခြင်း

ဤကျေးရွာသည် အထွေထွေအုပ်ချုပ်ရေး ဦးစီးဌာန (GAD) မှ မှတ်တမ်းတင်ထားမှု ရှိပါသလား။

မရှိပါ  ရှိပါသည်

ကျေးရွာခေါင်းဆောင်

အမည် ဦးကျော်သိန်း

လက်မှတ် [Signature] နေ့. ၂၇.၆.၁၈

လူထုစည်းရုံးရေးမှူး

အမည် ဦးကျော်ဗျေဝိပဉ္စက

လက်မှတ် [Signature] နေ့. ၂၇.၈.၁၈



၁၀။ စီမံကိန်းစက်ဝန်းအချိန်ဇယား ပုံစံ ၈-၂(PC-2)

ပုံစံ - ၈ - ၂ - စီမံကိန်းစက်ဝန်းအချိန်ဇယား (PC 2)

<b>လမ်းညွှန်ချက်</b>	သက်ဆိုင်ရာလူထုထည့်ရုံးရေးမှူး/လက်ထောက်နည်းပညာမှူးများ		စီမံကိန်းစက်ဝန်းအဆင်တစ်ခုစီပြီးစီးတိုင်း ကျေးရွာနှင့် ကျေးရွာအုပ်စုအတွက်	
<b>ဤစက်ဝန်း ဖြည့်လွှင်းရမည့်</b>	<b>ခေါ် ခေါ်စာ ၆ ပေဝက်</b>			
<b>စည်းရုံးရေးမှူး/ဝန်ထမ်း အမည်</b>	စက်ဝန်းအားအုပ်စုကြီးပါ		☐ စက်ဝန်း(၁) ☐ စက်ဝန်း(၂) ☐ စက်ဝန်း(၃)	
<b>နေ့စွဲ</b>	၂၇.၆.၁၈	စက်ဝန်း (၄)		
<b>ပြည်နယ်/တိုင်း</b>	<b>ဧရာဝတီ</b>	<b>မြို့နယ်</b>	<b>စက်ဝန်း</b>	<b>ကျေးရွာ</b>
		<b>စက်ဝန်း</b>	<b>ကျေးရွာ</b>	<b>ကျေးရွာအုပ်စု</b>

စီမံကိန်းအဆင့်/စက်ဝန်းအဆင့်များ	နေ့စွဲ		အစည်းအဝေး/တွင်တက်ရောက်သူအရေအတွက်				အစီအစဉ် စီမံခန့်ခွဲမှု	အစီအစဉ် စီမံခန့်ခွဲမှု %	
	စတင်သည့် နေ့	ပြီးဆုံး သည့်နေ့	အမျိုးသား	အမျိုးသမီး	အစီအစဉ်	အစီအစဉ်			
၁။ ကျေးရွာစီမံကိန်း စိတ်ဆက်အစည်းအဝေး	၂၇.၆.၁၈	၂၇.၆.၁၈	၃၂	၃၀	၆၂	၁	၆၈	၆၂	၈၀.၉
၂။ ကျေးရွာစီမံကိန်း မိတ်ဆက်အစည်းအဝေး	၂၈.၆.၁၈	၂၈.၆.၁၈	၃၇	၃၅	၇၂	၁	၆၈	၇၂	၈၀.၉
၃။ ကျေးရွာအုပ်စု လုပ်ငန်းဆုံးဖြတ်ချက်ချသည့် အစည်းအဝေး	၂၉.၆.၁၈	၂၉.၆.၁၈	၃၅	၃၅	၇၂	၁	၆၈	၇၂	၈၀.၉
၄။ မြို့နယ်အဆင့် စီမံကိန်းရေးဆွဲရေး နှင့် အကောင်အထည်အစည်းအဝေး			မလို	မလို	မလို		မလို		
၅။ မြို့နယ် စီမံကိန်းရေးဆွဲရေး နှင့် အကောင်အထည်ဖော်ရေး ကော်မတီဖွဲ့စည်းခြင်း၊ အစည်းအဝေး									
၆။ စီမံကိန်းလုပ်ငန်းခွဲစီမံချက်ရေးဆွဲခြင်း အစည်းအဝေး									
၇။ စီမံကိန်းလုပ်ငန်း အကောင်အထည်ဖော်ရေးအစီအစဉ် ရေးဆွဲခြင်း									

၁၁။ ကျေးရွာဖွံ့ဖြိုးရေးဦးစားပေးအစီအစဉ် ပုံစံ ၈-၃ (PC-3)

ပုံစံ - ၈ - ၃ ကျေးရွာဖွံ့ဖြိုးရေး ဦးစားပေးအစီအစဉ် (Form PC 3)

လမ်းညွှန်ချက်။ အဆင့်(၃) ကျေးရွာဖွံ့ဖြိုးရေးအစီအစဉ်အပေး ပြီးဆုံးသောအခါ ကျေးရွာစီမံကိန်း အထောက်အကူပြု ကော်မတီသည် လူထုစည်းရုံးရေးမှူးအကူအညီဖြင့် ဤပုံစံကိုပြည့်စုံအောင် ပြည့်သွင်းရမည်။	
လူထုစည်းရုံးရေးမှူး/ဝန်ထမ်း အမည် <b>ဒေါ်ဂေါ်မေလတ်</b>	
နေ့စွဲ <b>၂၈.၆.၁၈</b>	စက်ဝန်းအား အမှတ်ခြစ်ပါ (V) <input checked="" type="checkbox"/> စက်ဝန်း(၁) <input type="checkbox"/> စက်ဝန်း(၂) <input type="checkbox"/> စက်ဝန်း(၃) <input type="checkbox"/> စက်ဝန်း(၄)
ပြည်နယ်/တိုင်း <b>ဧရာဝတီ</b>	မြို့နယ် <b>မင်္ဂလာ</b> ကျေးရွာအုပ်စု <b>အောက်မီး</b> ကျေးရွာ <b>ကျောက်ပေ</b>
က။ အခက်အခဲအတားအဆီးများအားဆွေးနွေးခြင်း - ယခုလက်ရှိအခြေအနေတွင် ဤကျေးရွာဖွံ့ဖြိုးတိုးတက်ရေးအတွက် အဓိက အခက်အခဲအတားအဆီးများသည် မည်သည့်များဖြစ်ပါသနည်း။ (အမျိုးသား/သမီး အနည်းဆုံးအခက်အခဲ ၅ ခုစီဖော်ပြပါ)	
အမျိုးသား အဖွဲ့မှ တင်ပြသောအခက်အခဲအတားအဆီးများ	အမျိုးသမီး အဖွဲ့မှ တင်ပြသောအခက်အခဲအတားအဆီးများ
၁ ကျောင်းသား/သူများ စာသင်ခန်းများ၊ ကျန်းမာရေးရုံ၊ ရေပေးစနစ်၊ သွားကုသရေးရုံ	၁ မိုးကုတ်ခန်း၊ သွားကုသရေးရုံ၊ ရေပေးစနစ်
၂ ကျောက်ပေကျေးရွာအုပ်စု၊ မင်္ဂလာမြို့နယ်၊ ဧရာဝတီတိုင်းဒေသကြီး	၂ ကျောက်ပေကျေးရွာအုပ်စု၊ မင်္ဂလာမြို့နယ်၊ ဧရာဝတီတိုင်းဒေသကြီး
၃ ကျေးရွာအုပ်စု၊ မင်္ဂလာမြို့နယ်၊ ဧရာဝတီတိုင်းဒေသကြီး	၃ ကျေးရွာအုပ်စု၊ မင်္ဂလာမြို့နယ်၊ ဧရာဝတီတိုင်းဒေသကြီး
၄ မင်္ဂလာမြို့နယ်၊ ဧရာဝတီတိုင်းဒေသကြီး	၄ မင်္ဂလာမြို့နယ်၊ ဧရာဝတီတိုင်းဒေသကြီး
၅ မင်္ဂလာမြို့နယ်၊ ဧရာဝတီတိုင်းဒေသကြီး	၅ မင်္ဂလာမြို့နယ်၊ ဧရာဝတီတိုင်းဒေသကြီး

ခ။ မျှော်မှန်းခြင်း - နောင်လာမည့် ( ၅ ) နှစ် အတွင်း ကျေးရွာဖွံ့ဖြိုးရေး မျှော်မှန်းလျာထားချက်များအား တင်ပြပါ။

အမျိုးသားအဖွဲ့မှ တင်ပြသောမျှော်မှန်းချက်များ	အမျိုးသမီးအဖွဲ့မှ တင်ပြသောမျှော်မှန်းချက်များ
၁ ကျေးရွာဖွံ့ဖြိုးရေးအတွက် အခက်အခဲများ	၁ ရေပေးစနစ်၊ ဆက်သွယ်ရေး၊ ကျန်းမာရေးရုံ
၂ ရေပေးစနစ်၊ ဆက်သွယ်ရေး၊ ကျန်းမာရေးရုံ	၂ ရေပေးစနစ်၊ ဆက်သွယ်ရေး၊ ကျန်းမာရေးရုံ
၃ ကျေးရွာအုပ်စု၊ မင်္ဂလာမြို့နယ်၊ ဧရာဝတီတိုင်းဒေသကြီး	၃ ကျေးရွာအုပ်စု၊ မင်္ဂလာမြို့နယ်၊ ဧရာဝတီတိုင်းဒေသကြီး
၄ မင်္ဂလာမြို့နယ်၊ ဧရာဝတီတိုင်းဒေသကြီး	၄ မင်္ဂလာမြို့နယ်၊ ဧရာဝတီတိုင်းဒေသကြီး
၅ မင်္ဂလာမြို့နယ်၊ ဧရာဝတီတိုင်းဒေသကြီး	၅ မင်္ဂလာမြို့နယ်၊ ဧရာဝတီတိုင်းဒေသကြီး

ဂ။ လူထုစီမံကိန်း၏ လာမည့် ( ၄ ) နှစ်အတွက် အကျိုးပင်သော ဦးစားပေး ဖွံ့ဖြိုးတိုးတက်မှု လုပ်ငန်း အစီအစဉ်များအားဖော်ပြပါ။

အဆင့်	ကျေးရွာအတွက် ဦးစားပေး ဖွံ့ဖြိုးတိုးတက်မှု လုပ်ငန်းစဉ်များ	အဆိုပြုသူ (အမျိုးသား/အမျိုးသမီး/အမျိုးသား+အမျိုးသမီး)	ခန့်မှန်းကုန်ကျစရိတ်	အကျိုးခံစားခွင့်ရှိသူ ခန့်မှန်းခြေ အရေအတွက်
၁	ကျွန်ုပ်တို့၏ (၂) ကျောက်ပေ	ကျား + မ	၂၅,၀၀၀,၀၀၀	၃၅၅
၂	ကျွန်ုပ်တို့၏ (၃) ကျောက်ပေ	ကျား + မ	၉,၀၀၀,၀၀၀	၃၅၅
၃	ကျေးရွာအုပ်စု၊ မင်္ဂလာမြို့နယ်၊ ဧရာဝတီတိုင်းဒေသကြီး	ကျား + မ	၆,၀၀၀,၀၀၀	၃၅၅
၄	မင်္ဂလာမြို့နယ်၊ ဧရာဝတီတိုင်းဒေသကြီး	ကျား + မ	၂,၀၀၀,၀၀၀	၃၀
၅	မင်္ဂလာမြို့နယ်၊ ဧရာဝတီတိုင်းဒေသကြီး	ကျား + မ		

၆။ ရိုးရာဇာတိ





**ပုံစံ - ၀ - ၁ ကျေးရွာအခြေခံအချက်အလက်များ (Form PC 1)**

လက်ညှိုးခွက်၊ ကျေးရွာတစ်ရွာသို့ ပထမဆုံးမိတ်ဆက်ခရီးလျှောက်ထားသော ကျေးရွာအခြေခံအချက်အလက်များကို အခြေခံအချက်အလက်များအရ ဝန်ထမ်းများက ဝန်ထမ်းချုပ်ကိုင်မှုအောက်တွင် ထည့်သွင်းရမည့် အချက်အလက်များကို ဝန်ထမ်းချုပ်ကိုင်မှုအောက်တွင် ထည့်သွင်းရမည့် အချက်အလက်များအား စစ်ဆေးပြီး မှန်ကန်သောကြည့်ရှုရမည်။ ဤအချက်အလက်များသည် ကျေးရွာအခြေခံအချက်အလက်များ၊ သတင်းအချက်အလက်များ၊ Tablets မှ သတင်းကြည့်ရှုရမည်။

ကျေးရွာအခြေခံအချက်အလက် <b>မြို့နယ်အမည်</b>	ကျေးရွာအခြေခံအချက်အလက် <b>ပရိသတ် ၀၅ ၄၄၅၇၈၄၀၆၁</b>	ကျေးရွာအခြေခံအချက်အလက် <b>မြို့နယ် ၀၅၅၆ ၀၀၀၀၅၆</b>
ပြည်ထောင်စုအမည် <b>ကျောက်</b>	မြို့နယ် <b>ကျောက်</b>	ကျေးရွာအခြေခံအချက်အလက် <b>ကျောက်</b>
		ကျေးရွာ <b>ကျောက်</b>

**၀၁. လူဦးရေ**

လူဦးရေ	အိမ်ထောင်စုအရေအတွက်	ကိုးကွယ်သည့်ဘာသာ	အိမ်ထောင်စုအရေအတွက်
လူဦးရေ (၁) - အားလုံး	၂၄	ဘာသာ(၁) - မြို့နယ်	၂၄
လူဦးရေ (၂) -		ဘာသာ(၂) -	
လူဦးရေ (၃) -		ဘာသာ(၃) -	
လူဦးရေ (၄) -		ဘာသာ(၄) -	
အခြား			
အရေအတွက်			
အခြားအချက်အလက်	၄		
အခြားအချက်အလက် (၀၅ ၄၄ ၀၆ အောက်)	၂၄		
အခြားအချက်အလက်			

	အခြေခံအဆင့်	အခြေခံအဆင့်	အခြေခံအဆင့်
လူဦးရေ			
လူမျိုး (၁)	၈၅	၁၅၅	၃၅၂
လူမျိုး (၂)			
လူမျိုး (၃)			
အခြား			
စီမံခန့်ခွဲမှု	၈၅	၅	

(ခ) အခြေခံအဆင့်အတိုင်း အခြေခံအဆင့်များ

အခြေခံအဆင့်	အမျိုးအမည်	အမျိုးအမည်	အမျိုးအမည်	အမျိုးအမည်
အခြေခံအဆင့်	အခြေခံအဆင့်	အခြေခံအဆင့်	အခြေခံအဆင့်	အခြေခံအဆင့်
အခြေခံအဆင့်	အခြေခံအဆင့်	အခြေခံအဆင့်	အခြေခံအဆင့်	အခြေခံအဆင့်
အခြေခံအဆင့်	အခြေခံအဆင့်	အခြေခံအဆင့်	အခြေခံအဆင့်	အခြေခံအဆင့်
အခြေခံအဆင့်	အခြေခံအဆင့်	အခြေခံအဆင့်	အခြေခံအဆင့်	အခြေခံအဆင့်
အခြေခံအဆင့်	အခြေခံအဆင့်	အခြေခံအဆင့်	အခြေခံအဆင့်	အခြေခံအဆင့်
အခြေခံအဆင့်	အခြေခံအဆင့်	အခြေခံအဆင့်	အခြေခံအဆင့်	အခြေခံအဆင့်

(ဂ) အခြေခံအဆင့်အတိုင်း အခြေခံအဆင့်များ (အခြေခံအဆင့်အတိုင်း အခြေခံအဆင့်များ)

အခြေခံအဆင့်	အခြေခံအဆင့်		အခြေခံအဆင့်		အခြေခံအဆင့်	
	အခြေခံအဆင့်	အခြေခံအဆင့်	အခြေခံအဆင့်	အခြေခံအဆင့်	အခြေခံအဆင့်	အခြေခံအဆင့်
အခြေခံအဆင့်	အခြေခံအဆင့်	အခြေခံအဆင့်	အခြေခံအဆင့်	အခြေခံအဆင့်	အခြေခံအဆင့်	အခြေခံအဆင့်



အထက်တန်းပြဆရာ/မ	<input type="checkbox"/>	<input type="checkbox"/>	လက်ထောက် ကျန်းမာရေးမှူး	<input type="checkbox"/>	<input type="checkbox"/>	ပန်းခုံ	<input checked="" type="checkbox"/>	<input type="checkbox"/>
အလယ်တန်းပြဆရာ/မ	<input checked="" type="checkbox"/>	<input type="checkbox"/>	အပျိုးသီးကျန်းမာရေး ဆရာမ	<input type="checkbox"/>	<input type="checkbox"/>	လွှပ်စက်ကွမ်းကျင်း၊ စီးသမား	<input type="checkbox"/>	<input type="checkbox"/>
မူကြိုဆရာ/မ	<input type="checkbox"/>	<input type="checkbox"/>	သားရွားဆရာမ	<input type="checkbox"/>	<input checked="" type="checkbox"/>	ဈေးရက်သွယ်သူ	<input type="checkbox"/>	<input type="checkbox"/>
အခြား	<input type="checkbox"/>	<input type="checkbox"/>	ပြည်သူ့ကျန်းမာရေးလုပ်သား	<input type="checkbox"/>	<input type="checkbox"/>	ဝက်ပြင်ဆရာ	<input checked="" type="checkbox"/>	<input type="checkbox"/>
မှတ်ချက်			မှတ်ချက်			မှတ်ချက်		

(ဃ) ကျေးရွာသို့ ရောက်ရှိနိုင်သည့်လမ်းအခြေအနေ/ကျေးရွာတစ်ရွာသည် ၎င်း၏ကျေးရွာအုပ်စုနှင့် ဆက်သွယ်ထားသော လမ်းအခြေအနေ (အောက်ပါတို့ကို ဝိုင်းပါ)

- ကျောက်ကြမ်းလမ်း
- ကတ္တရာလမ်း
- ကွန်ကရစ်လမ်း
- မော်တော်ဆိုင်ကယ်လမ်း
- ကျောက်စင်းလမ်း
- မြေသားလမ်း
- လူသွားလမ်း
- အခြား \_\_\_\_\_

(င) ကျေးရွာဖွံ့ဖြိုးမှုစီမံချက်

- (၁) လူထုဝတ်ဆင်မှု စီမံကိန်းပတ်ဝန်းကျင်ရှိ ကျေးရွာတွင် ကျေးရွာဖွံ့ဖြိုးမှု စီမံချက်ရှိခဲ့ပါသလား? ဝိုင်းပါ
- (၂) ရှိခဲ့ပါလျှင် ဤစီမံချက်ကို မည်သည့် စုနစ်တွင် ပြင်ဆင်ခဲ့ပါသနည်း?  ၂၀၁၇ / မသိပါ
- (၃) ဤစီမံချက်ကို မြို့နယ်မှ အတည်ပြုခဲ့ပါသလား?  ပြုခဲ့ပါသည် / မပြုခဲ့ပါ / မသိပါ

(စ) ခရီးအကွာအဝေး

- (၁) ဤကျေးရွာ၏ ဝတ်ဆင်မှုမှ ၎င်းကျေးရွာအုပ်စု၏ ဝတ်ဆင်မှုအထိ ခရီးခရီးခရီး မည်မျှ ကွာဝေးသနည်း? ဝိုင်းပါ
- (၂) ဤကျေးရွာမှ ၎င်းကျေးရွာအုပ်စု၏ ဝတ်ဆင်မှုအထိ သွားလာရာတွင် ကြာမြင့်သည့် အချိန်၊  
မြောက်သွေ့ရာသီတွင် ကြာချိန် ၁၂ ----- ထော်လာရီ/မော်တော်ဆိုင်ကယ်/မြေလျှင်/လား/မော်တော်ဆိုင်/  
အခြား -----  
မိုးရာသီတွင် ကြာချိန် ၁၅ ----- ထော်လာရီ/မော်တော်ဆိုင်ကယ်/မြေလျှင်/လား/မော်တော်ဆိုင်/  
အခြား -----



သုံးသပ်မှုအစဉ်အစား								
၅၀။ မြို့နယ် စီမံကိန်းရေးဆွဲရေးနှင့်အထောက်အထားပေးမှု စရိတ်၊ အသိပေးအကြောင်းကြားချက်အစဉ်အစား								
၆၀။ စီမံကိန်းလုပ်ငန်းစဉ်အစဉ်အစား အထောက်အထားပေးမှု စရိတ်အစဉ်အစား	ဟုတ်	ဟုတ်	ဟုတ်	ဟုတ်	ဟုတ်	ဟုတ်	ဟုတ်	ဟုတ်
၆၁။ စီမံကိန်းလုပ်ငန်း အထောက်အထားပေးမှု စရိတ်အစဉ်အစား								
၆၂။ ဝယ်ယူရေးအစဉ်အစား စရိတ်အစဉ်အစား								
၆၃။ အခြားအစဉ်အစား စရိတ်အစဉ်အစား								
၆၄။ စီမံကိန်းလုပ်ငန်းစဉ်အစဉ်အစား စရိတ်အစဉ်အစား								
၇၀။ စီမံကိန်းလုပ်ငန်းစဉ်အစဉ်အစား စရိတ်အစဉ်အစား	ဟုတ်	ဟုတ်	ဟုတ်	ဟုတ်	ဟုတ်	ဟုတ်	ဟုတ်	ဟုတ်



ပုံစံ - ၈-၃ ကျေးရွာဖွံ့ဖြိုးရေးဦးစားပေးအစီအစဉ် (Form PC 3)

လယ်ညွှန်ရွက် အဆင့်(၃)ကျေးရွာဖွံ့ဖြိုးရေးအစီအစဉ်အပေးပြီးဆုံးသောအခါ ကျေးရွာစီမံကိန်း အထောက်အကူပြု  
 ကော်မတီသည် လူထုစည်းရုံးရေးမှူးအကူအညီဖြင့် ဤပုံစံပြည့်စုံအောင် ဖြည့်ဆည်းရမည်။

လူထုစည်းရုံးရေးမှူး/ဝန်ထမ်း အမည် ဒေါ်ဒွေးဝေဝေမြင့်

နေ့စွဲ ၂၉.၈.၂၀၁၉ စက်ဝန်းအား အမှတ်ဖြစ်ပါ (✓)  စက်ဝန်း(၁)  
 စက်ဝန်း(၂)  စက်ဝန်း(၃)  စက်ဝန်း(၄)

မြည်နှယ်/တိုင်း ဧရာဝတီ မြို့နယ် စာပီယူ ကျေးရွာအုပ်စု နောက်မီး ကျေးရွာ ရေကျော်ပေး

က၊ အခက်အခဲအတားအဆီးများအား ဆွေးနွေးခြင်း၊ ယခုလက်ရှိအခြေအနေတွင် ဤကျေးရွာဖွံ့ဖြိုးရေးကော်မတီအဖွဲ့က  
 အဓိကအခက်အခဲအတားအဆီးများသည် မည်သည့်အရာဖြစ်ပါသနည်း။ (အမျိုးသား/သမီး အနည်းဆုံးအခက်အခဲ ၅ ခုစီဖော်ပြပါ)

အုပ်စုခွဲ ဆွေးနွေးမှုများမှ တင်ပြသော အခက်အခဲအတားအဆီးများ

လျှပ်စစ်မီး မရရှိသည့်အတွက် လူငါးနှစ် အသက်အရွယ် နှစ်ပါးသည် အခက်အခဲ။	<input type="checkbox"/> ကျား ၀၈ <input type="checkbox"/> မိန်းမ ၀၈
ကျွန်းမာလေး လက်လျှမ်း မြို့မို့ စားနပ်ရိက္ခာ မရသည့် အခက်အခဲ။	<input type="checkbox"/> ကျား ၀၈ <input type="checkbox"/> မိန်းမ ၀၈
ကျေးရွာ စာသင်ကျောင်း မရှိသည့်အတွက် အခြားကျောင်းသို့ သွားရောက်တက်ရောက်ရသည်	<input type="checkbox"/> ကျား ၀၈ <input type="checkbox"/> မိန်းမ ၀၈
အလုပ်အကိုင် ရှားပါးသည့်အခက်အခဲ	<input type="checkbox"/> ကျား ၀၈ <input type="checkbox"/> မိန်းမ ၀၈
နိမ့်မြင့်ကျေးရွာအုပ်စု	<input type="checkbox"/> ကျား ၀၈ <input type="checkbox"/> မိန်းမ ၀၈

ခ၊ မျှော်မှန်းခြင်း နောင်လာမည့် (၅) နှစ် အတွင်း ကျေးရွာဖွံ့ဖြိုးရေး မျှော်မှန်းလျာထားချက်များအား တင်ပြပါ။

အုပ်စုခွဲ ဆွေးနွေးမှုများမှ တင်ပြသော အခက်အခဲအတားအဆီးများ

လျှပ်စစ်မီး ရရှိ သွယ်ဝန်းရန်	<input type="checkbox"/> ကျား ၀၈ <input type="checkbox"/> မိန်းမ ၀၈
ဆေးပေးခန်း နှင့် ကျန်းမာရေးစိုက်ထမ်း	<input type="checkbox"/> ကျား ၀၈ <input type="checkbox"/> မိန်းမ ၀၈
ပျဉ်တားကျောင်း စတင်သင် ဆောက်လုပ်ရန်	<input type="checkbox"/> ကျား ၀၈ <input type="checkbox"/> မိန်းမ ၀၈
အလုပ်အကိုင် အခွင့်အလမ်း စိုက်ပျိုးရေး	<input type="checkbox"/> ကျား ၀၈ <input type="checkbox"/> မိန်းမ ၀၈
နိမ့်မြင့်ကျေးရွာအုပ်စု	<input type="checkbox"/> ကျား ၀၈ <input type="checkbox"/> မိန်းမ ၀၈



၈။ လူထုစီမံကိန်း၏ လာမည့် (၄) နှစ်အတွက် အကျုံးဝင်သော ဦးစားပေး ဖွံ့ဖြိုးတိုးတက်မှု လုပ်ငန်း အစီအစဉ်များအားဖော်ပြပါ။

ဦးစားပေး အဆင့် သတ်မှတ် ဇယား	ကျေးရွာအတွက် ဦးစားပေး ဖွံ့ဖြိုးတိုးတက်မှု လုပ်ငန်းစဉ်များ	အဆိုပြုသူ (အမျိုးသားများ/ အမျိုးသမီးများ/ အမျိုးသား+ အမျိုးသမီး)	အခန်းကဏ္ဍ	ခန့်မှန်း ကုန်ကျ စရိတ်	အကျိုးခံစားခွင့်ရှိသူ ခန့်မှန်းခြေအရေအတွက်		
					ကျား	မ	ပေါင်း
၁	လျှပ်စစ်ဖွဲ့စည်းရေး၊ မြေယာတိုက်	အမျိုးသား၊ အမျိုးသမီး	အခြေခံ အဆောက်အအုံ	150 သိန်း	၁၇၇	၁၇၅	၃၅၂
၂	အေးပေးအိုး၊ နှင့် ဝန်ထမ်း	"	"	150 သိန်း	၁၇၇	၁၇၅	၃၅၂
၃	မူလတန်းကျောင်းဆောက်လုပ်ရေး	အမျိုးသမီး	"	၃၀၀ သိန်း	၁၇၇	၁၇၅	၃၅၂
၄							
၅							

၉။ လူထုစီမံကိန်း၏ လာမည့် (၄) နှစ်အတွက် အကျုံးမဝင်သော ဦးစားပေး ဖွံ့ဖြိုးတိုးတက်မှု လုပ်ငန်း အစီအစဉ်များအားဖော်ပြပါ။

အဆင့်	ကျေးရွာအတွက် ဦးစားပေး ဖွံ့ဖြိုးတိုးတက်မှု လုပ်ငန်းစဉ်များ	အဆိုပြုသူ (အမျိုးသားများ/ အမျိုးသမီးများ/ အမျိုးသား+ အမျိုးသမီး)	အခန်းကဏ္ဍ
၁	စာလှယ်အင်္ကျီစာလှယ်အင်္ကျီ	အမျိုးသား၊ အမျိုးသမီး	အခြေခံ
၂	ပျိုစည်ရေး၊ နှင်းယုတ်	"	"
၃			
၄			
၅			

ခေါင်းဆောင်၊ ကျေးရွာစီမံကိန်းအထောက်အကူပြုကော်မတီမှအတည်ပြုသည်။

အမည် ----- ဦးဝင်းထွန်း ----- လက်မှတ် -----  ----- နေ့စွဲ ၂၉ - ၈ - ၂၀၀၉ -----











၁၄။ ကဏ္ဍအလိုက်ဦးစားပေးဖွံ့ဖြိုးရေးလုပ်ငန်းစဉ်များ

ကဏ္ဍအလိုက်ဦးစားပေးလုပ်ငန်းစဉ်များ		အုပ်စု - အောက်ဖွဲ့	ကဏ္ဍ - အောက်ဖွဲ့		စတင်ရက်စွဲ	အဆုံးရက်စွဲ
ကဏ္ဍ	ဦးစားပေးအဆင့်	လုပ်ငန်းအမျိုးအစား	အဆိုပြုလုပ်ငန်းစဉ်		စတင်ရက်စွဲ	အဆုံးရက်စွဲ
			အုပ်စု	ကဏ္ဍ		
အဆိုပြုအထောက်အပံ့ကဏ္ဍ (လမ်း၊ ဖတ်ကား၊ ရေရရှိရေး၊ မီးလင်းရေး)	၁	လျှပ်စစ်မီး ချိတ်		၂	၂၀၁၉	၀၂/၂၀
	၂					
	၃					
	၄					
	၅					
	၆					
	၇					
	၈					
	၉					
	၁၀					
လူမှုစီးပွား ကဏ္ဍ (ပညာရေး၊ ကျန်းမာရေးနှင့် ဆိုင်ထောက်အပံ့များနှင့် အခြားလိုအပ်ချက်များ)	၁	ဆေးကုရေး		၂	၂၀၁၅ ၂၀၁၆	၀၂/၂၀
	၂	မူလတန်းကျောင်းဆောက်		၂	၂၀၁၅ ၂၀၁၆	၀၂/၂၀
	၃					
	၄					
	၅					
အထောက်အပံ့ပေးကဏ္ဍ (စိုက်ပျိုးရေး၊ ရေပေးစနစ်နှင့် ဆိုင်ထောက်အပံ့များနှင့် အခြားလိုအပ်ချက်များ)	၁	အထောက်အပံ့ပေးစနစ်		၂	၂၀၁၅ ၂၀၁၆	
	၂					
	၃					
	၄					