

ပြည်ထောင်စုသမ္မတ မြန်မာနိုင်ငံတော် အစိုးရ  
စိုက်ပျိုးရေး၊ မွေးမြူရေးနှင့် ဆည်မြောင်း ဝန်ကြီးဌာန  
ကျေးလက်ဒေသဖွံ့ဖြိုးတိုးတက်ရေး ဦးစီးဌာန  
ပျဉ်းမနားမြို့နယ်



လူထုပဟိုပြုစီမံကိန်း ( ဒုတိယနှစ် စက်ဝန်း )

National Community Driven Development Project  
(NCDDP)



ကျေးရွာဖွံ့ဖြိုးရေးအစီအစဉ်

Village Development Plan (VDP)

ပြည်ထောင်ကိုး အုပ်စု ၊ ဝေသာလီ ကျေးရွာ

မာတိကာ

၁။ မြို့နယ်မြေပုံ

၂။ ကျေးရွာမြေပုံ (တည်နေရာ)

၃။ အုပ်စုတွင်ပါဝင်သောကျေးရွာများစာရင်း

၄။ ကျေးရွာအခြေခံအချက်အလက်များ (ကျေးရွာသမိုင်းကြောင်း)

၅။ လူထုပူးပေါင်းပါဝင်သော လူမှုဆန်းစစ်ခြင်းနှင့် အကဲဖြတ်ခြင်းလုပ်ငန်းစဉ် (PSA/PRA) အကျဉ်းချုပ်ဇယား

၆။ ကျေးရွာဖွံ့ဖြိုးရေးအစီအစဉ်အတွက်အသုံးပြုခဲ့သော PRA tools များနှင့်တစ်ခုချင်းစီအတွက်သုံးသပ်ချက်များ (အသုံးပြုခဲ့သော PRA tools တစ်ခုချင်းစီ၏ အမည်များရေးရန်)

၇။ ကော်မတီဝင်များရွေးချယ်ခြင်းနှင့်ကျေးရွာဖွံ့ဖြိုးရေးအစီအစဉ်ဆောင်ရွက်မှုမှတ်တမ်းခါတ်ပုံများ

(၂-၃ပုံ ထက်မများရ)

၈။ ကျေးရွာအချက်အလက် (ပုံစံ-၁)

၉။ စီမံကိန်းစက်ဝန်းအချိန်ဇယား (ပုံစံ-၂)

၁၀။ ကျေးရွာဖွံ့ဖြိုးရေးဦးစားပေးအစီအစဉ် (ပုံစံ-၃)

၁၁။ အစည်းအဝေးမှတ်တမ်းများ

၁၂။ ကဏ္ဍအလိုက်ဦးစားပေးဖွံ့ဖြိုးရေးလုပ်ငန်းစဉ်များ

# ပျဉ်းမနားမြို့နယ်မြေပုံ

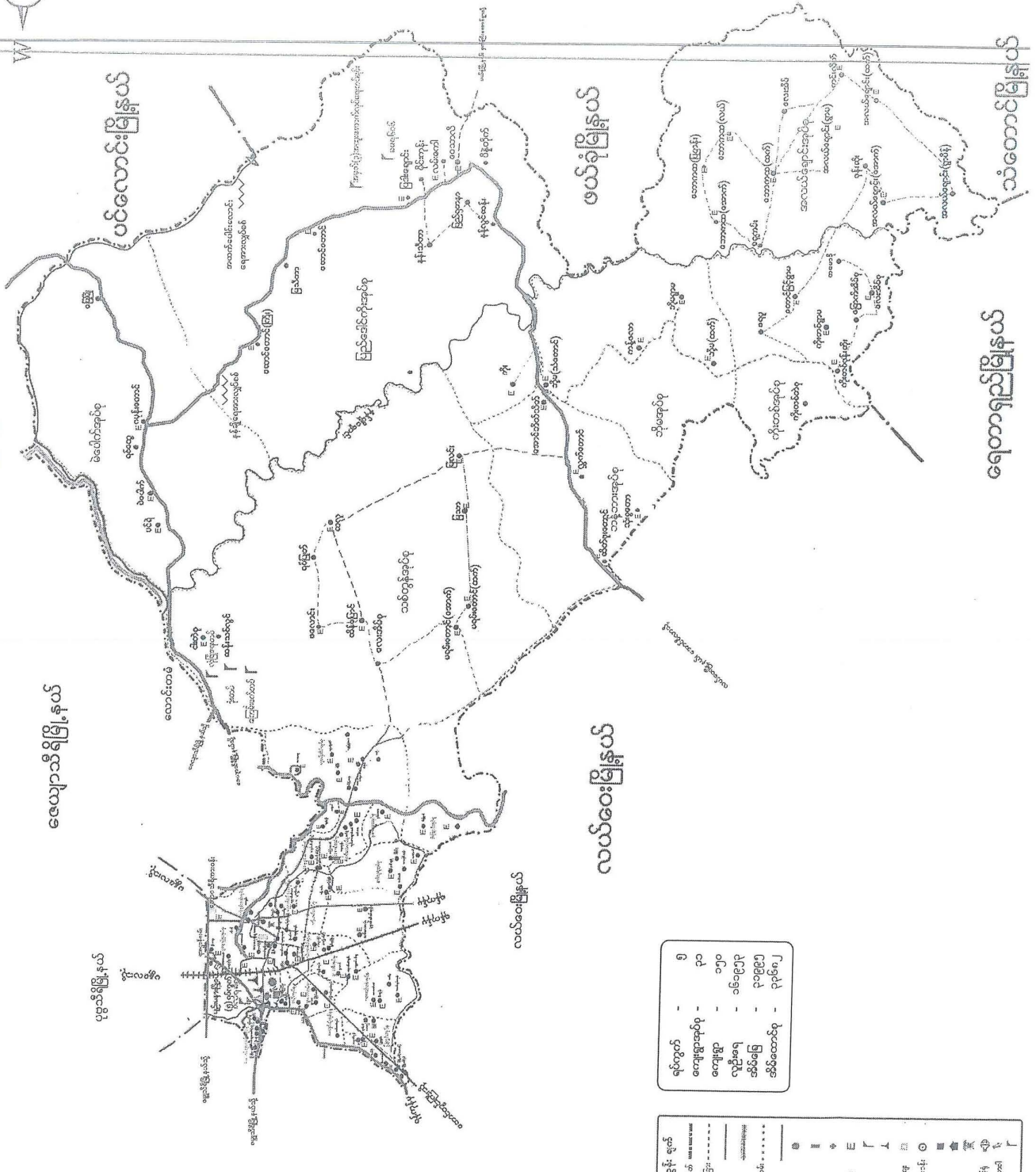
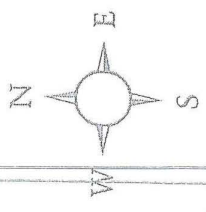

ယော့သီရိမြို့နယ်

ပုဗ္ဗသီရိမြို့နယ်

ပျဉ်းမနားမြို့နယ်

ဝင်္ဂအမှတ်	ရွာအမည်	အခြေအနေအထား
၂၀၅	ပုဗ္ဗသီရိမြို့နယ်	မြို့နယ်
၂၀၆	ယော့သီရိမြို့နယ်	မြို့နယ်
၂၀၇	ပင်လောင်းမြို့နယ်	မြို့နယ်
၂၀၈	ဖယ်ရုံမြို့နယ်	မြို့နယ်
၂၀၉	လယ်စေးမြို့နယ်	မြို့နယ်
၂၁၀	လယ်စေ့မြို့နယ်	မြို့နယ်
၂၁၁	ရေတာရှည်မြို့နယ်	မြို့နယ်

၂၀၅	ပုဗ္ဗသီရိမြို့နယ်
၂၀၆	ယော့သီရိမြို့နယ်
၂၀၇	ပင်လောင်းမြို့နယ်
၂၀၈	ဖယ်ရုံမြို့နယ်
၂၀၉	လယ်စေးမြို့နယ်
၂၁၀	လယ်စေ့မြို့နယ်
၂၁၁	ရေတာရှည်မြို့နယ်

၂၀၅	ပုဗ္ဗသီရိမြို့နယ်
၂၀၆	ယော့သီရိမြို့နယ်
၂၀၇	ပင်လောင်းမြို့နယ်
၂၀၈	ဖယ်ရုံမြို့နယ်
၂၀၉	လယ်စေးမြို့နယ်
၂၁၀	လယ်စေ့မြို့နယ်
၂၁၁	ရေတာရှည်မြို့နယ်

കോളേജ്

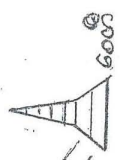

വെള്ളപ്പാള

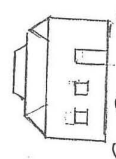
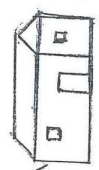

കോളേജ്

കോളേജ്

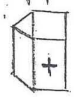

ചർച്ച്

കോളേജ്

St. Paul's  
College



## ပြည်ထောင်ကိုးကျေးရွာအုပ်စု

၁. ကိုးရွာကျေးရွာ
၂. မိုင်းကုန်းကျေးရွာ
၃. ဝေသာလီကျေးရွာ
၄. ပြသားချောင်းကျေးရွာ
၅. နန်းလွင်ဆန်းကျေးရွာ
၆. ဆောင်တောင်ကြီးကျေးရွာ
၇. ဆောင်တောင်လေးကျေးရွာ
၈. မြသီတာကျေးရွာ
၉. ပိန္နဲတိုက်ရွာမ
၁၀. နန်းတော(လမ်းဂေါ)
၁၁. ပြည်ရတနာ

# ဝေသာလီကျေးရွာ သမိုင်းအကျဉ်းချုပ်

၁၉၇၉ခုနှစ်တွင် ဦးမောင်ကြီးဆိုသူသည် လွိုင်ကော်မြို့မှ ပြန်လာကာ ဦးစံကွမ်း ဦးမောင်လူ ဦးငြိမ်းပြန်နှင့်ဦးအဲဘော်တို့အားခေါ်ယူညှိနှိုင်းကာကြက်တောင်းတောင်ကြောဟုအမည်ရှိသောနေရာ(ယခုဝေသာလီ)တွင်စုစည်းနေထိုင်ခဲ့ကြပါသည်။ ရွာ၏ရပ်မိရပ်ဖလူကြီးများဆွေးနွေးတိုင်ပင်၍ရွာအမည်ကို သာယာအေးရွာဟုမှည့်ခေါ်ခဲ့ကြပါသည်။ ၎င်းအမည်ကို မှည့်ခေါ်ပြီးနောက် ၃နှစ်အကြာတွင် ပျဉ်းမနားမြို့နယ်မှ မြို့နယ်ကောင်စီအတွင်းရေးမှူး ဗိုလ်မှူးစိုးဝင်းသည် သာယာအေးဟူသော အမည်နှင့်မလိုက်ဖက်ဟုဆိုကာ ၎င်းအမည်အစား ဝေသာလီကျေးရွာဟုပြောင်းလဲ သတ်မှတ်ခေါ်ဆိုခဲ့ကြပါသည်။ အချို့သောသူများသည် ဝေသာလီဟုခေါ်ဆိုခြင်းကိုမကောင်းဟုပြောသဖြင့် အုပ်စုဥက္ကဋ္ဌဖြစ်သော ဦးခွန်လျဒင်အားဖိတ်ခေါ်၍ အခွာအမည်ပြောင်းရန် စီစဉ်ခဲ့ကြပါသည်။ ဝေသာလီ အစား စမ်းမြိုင်တောဟုပြောင်းလဲခေါ်ဆိုခဲ့ရာတွင် သျဉ်းမနားမြို့နယ်သို့ တင်ပြသောအခါ မြို့နယ်မှ ခွင့်ပြုမှု မရခဲ့သောကြောင့် ဝေသာလီအမည်ဖြင့် ဆက်လက်ခေါ်တွင်ခဲ့ပါသည်။ ကျေးရွာသည် ၁၉၈၀မှ ၁၉၉၅ခုနှစ်အထိ စစ်ဘေးစစ်ဒဏ်များခံခဲ့ရပါသည်။ ၂၀၁၀ခုနှစ်တွင်မိုးသည်းထန်စွာရွာသွန်းကာ ရေကြီးခြင်း မြေပြိုခြင်းတို့ကြောင့် ဝေသာလီမေးရွာပိုင် လယ်ယာများ၃ပုံ၁ပုံခန့်ပျက်စီးဆုံးရှုံးခဲ့ရပါသည်။ ကြွက်ဘေးအန္တရာယ်လည်း ရံဖန်ရံခါ ကျရောက်လေ့ရှိသည်။ ကျေးရပ်တွင် ဘုရားစေတီ ဘုန်းကြီးကျောင်းများတည်ရှိသည်။ ရွာသူ ရွာသားတို့သည် တောင်ယာ လယ်ယာ ကွမ်း ဖာလာ စိုက်ပျိုးခြင်းတို့ကို အဓိက လုပ်ကိုင်ကြသည်။ စစ်ဘေးစစ်ဒဏ်များ ငြိမ်းချမ်းသွားချိန်တွင် လမ်းပန်းဆက်သွယ်ရေး ကောင်းလာပြီး ကျေးရွာစတင် ဖွံ့ဖြိုးတိုးတက်လာခဲ့ပါသည်။ ယခုအချိန်တွင် ကျေးရွာတွင် အိမ်ခြေ(၈၁)ရှိပြီး လူဦးရေ(၂၅၅၉)ရှိပါသည်။

ကျေးရွာအတွင်းရှိ စုစုပေါင်းအိမ်ထောင်စုနှင့်လူဦးရေ

အိမ်ထောင်စု	ကျား	မ	စုစုပေါင်း
၈၀	၁၉၈	၁၉၃	၃၉၁

လူနည်းစုလူမျိုးစုအိမ်ထောင်စု

အမျိုးအစား	အိမ်ထောင်စု	ကျား	မ	စုစုပေါင်း

ထိခိုက်လွယ်အုပ်စု

ထိခိုက်လွယ်အုပ်စု	အိမ်ထောင်စု	ကျား	မ	စုစုပေါင်း
သက်ကြီးရွယ်အို	၈	၅	၃	၈
အမျိုးသမီးဦးဆောင်	၆	-	-	၆
မသန်စွမ်း	၁	၁	-	၁
မြေယာမဲ့				

ကျေးရွာရှိအခြေခံ အဆောက်အဦးများ

ပညာရေး	ခြံစိမ်း	ကျန်းမာရေး	ခြံစိမ်း	ဘာသာရေး	ခြံစိမ်း
အထက်တန်းကျောင်း		ဆေးရုံ		ဘုရားစေတီ	✓
အလယ်တန်းကျောင်း		ကျန်းမာရေးဌာန		ဘုန်းကြီးကျောင်း	✓
မူလတန်းကျောင်း	✓	ကျန်းမာရေးဌာနခွဲ	✓	ဟိန္ဒူဘုရားကျောင်း	
မူကြိုကျောင်း		ဆေးခန်း		ခရစ်ယာန်ဘုရားကျောင်း	
အခြား		အခြား		ပလီ	
မှတ်ချက်		မှတ်ချက်		မှတ်ချက်	

**အဓိကစီးပွားရေးလုပ်ငန်းများ**

စိုက်ပျိုးရေး	မွေးမြူရေး	အသေးစားစီးပွားရေး	အခြား
အပင်	မြက်		လက်လုပ်လက်စား
ကျွဲ	ဝက်		
ဝါး	ကျွဲ		

**ကျေးရွာအတွင်းအဓိကပိုင်ဆိုင်မှုများ**

ကျေးရွာပိုင်ဆိုင်မှုများ	စိုက်ပျိုးရေး	စားကျက်မြေ	သစ်တောမြေ	သဲ/ကျောက်ရရှိမှု	ရေတွင်း/ရေကန်	စက်ရေကန်
အရေအတွက်	၁၅၅ ဝက်				၃	
ကျေးရွာပိုင်ဆိုင်မှုများ	ဆိုင်ကယ်	ဆိုင်ကယ်				
အရေအတွက်						

**ကျေးရွာအတွင်းအခြားပိုင်ဆိုင်မှုများ**

ကျေးရွာပိုင်ဆိုင်မှုများ	ရေတင်စက်	ထွန်	ထယ်	ကျွဲ	နွား	လှည်း
အရေအတွက်						
ကျေးရွာပိုင်ဆိုင်မှုများ						
အရေအတွက်						



ကျေးရွာ၏ လူထုပူးပေါင်းပါဝင်သောလူမှုဆန်းစစ်ခြင်းနှင့်အကဲဖြတ်ခြင်းလုပ်ငန်းစဉ်(PSA/PRA) အကျဉ်းချုပ်

စဉ်	အကြောင်းအရာ	ရက်စွဲ	ဦးတည်အုပ်စု	တက်ရောက်သူ			အဓိကဆွေးနွေးချက်များ
				ကျား	မ	ပေါင်း	
၁	ကျေးရွာသမိုင်းကြောင်း (Village History)	၂၀၁၇.၀၉.၂၆	ကျေးရွာအကြောင်းကိုသိသောရပ်မိရပ်ဖရေ့မှီနောက်မှီ(အမျိုးသား+အမျိုးသမီးများ)ကျေးရွာအုပ်ချုပ်ရေးမှူး	၅	၂	၇	ကျေးရွာလူမှုစီးပွားအုပ်စုများခွဲခြားသတ်မှတ်နိုင်ရေးအတွက်အခြေခံစံနှုန်းများကိုရွာသူရွာသားများနှင့်အတူဆွေးနွေး၍အများသဘောတူဆုံးဖြတ်သတ်မှတ်ခြင်း
၂	ကျေးရွာလူမှုရေးနှင့်အရင်းအမြစ်ပြမြေပုံ (Social and Resource Map)	၂၀၁၇.၀၉.၂၆	ကျေးရွာသူရွာသားများနှင့်မြေပုံရေးဆွဲတက်သူကော်မတီဝင်အချို့နှင့်ကျေးရွာအကြောင်းကိုနံနံ့စပ်စပ်သိသောလူကြီးလူငယ်များ	၆	၂	၈	ကျေးရွာစီးပွားရေးအရင်းအမြစ်များလမ်းပန်းဆက်သွယ်ရေးအခြေအနေသောက်သုံးရေရရှိမှုပညာရေးကျန်းမာရေးလိုအပ်ချက်၊အလုပ်အကိုင်အခွင့်အလမ်းဖန်တီးနိုင်မှုများကိုဆွေးနွေးခြင်း
၃	ပိုင်ဆိုင်မှုသုံးသပ်ခြင်း (Possess)	၂၀၁၇.၀၉.၂၆	ကျေးရွာသူကျေးရွာသားများ (အမျိုးသား၊အမျိုးသမီး)	၅	၃	၈	အမျိုးသားအမျိုးသမီးအခြေခံအရင်းအမြစ်များအားသုံးစွဲထိန်းချုပ်မှုအားဆွေးနွေးခြင်း
၄	ဥစ္စာနေအဆင့်သတ်မှတ်ခြင်းဥပမာပြဇယား (Wealth Ranking)	၂၀၁၇.၀၉.၂၆	ကျေးရွာသူရွာသားများနှင့်အုပ်ချုပ်ရေးမှူးကော်မတီဝင်များ	၅	၂	၇	ကျေးရွာအတွင်းရှိဥစ္စာနေပိုင်ဆိုင်မှုအားအဆင့်ခွဲခြားခြင်း
၅	ရာသီခွင်ပြပြက္ခဒိန် (Seasonal Calender)	၂၀၁၇.၀၉.၂၆	ကော်မတီဝင်များ(ကျား၊မ)၊တောင်သူလယ်သမား၊လက်လုပ်လက်စား၊ဈေးသည်များ(အမျိုးသား၊အမျိုးသမီး)	၅	၃	၈	ကျေးရွာတွင်ရာသီအလိုက်လုပ်ကိုင်ဆောင်ရွက်နေသောအလုပ်အကိုင်များ၊ဝင်ငွေရရှိမှုများနှင့်ပွဲတော်များအကြောင်းသုံးသပ်ခြင်း

ကျေးရွာ၏ လူထုပူးပေါင်းပါဝင်သောလူမှုဆန်းစစ်ခြင်းနှင့်အကဲဖြတ်ခြင်းလုပ်ငန်းစဉ်(PSA/PRA) အကျဉ်းချုပ်

၆	ပင့်ကူအိမ်သုံး သပ်ချက်ပြင် မပုံ (Spider Web)	၁၇.၁၁.၂၀၁၇	ကျေးရွာသူကျေးရွာ သားများ(အမျိုးသား၊ အမျိုးသမီး)	၅	၃	၈	ကျေးရွာအတွင်းရှိအမျိုးသမီး များ၏စွမ်းဆောင်ရည်အပိုင်း၊ ပညာရေး၊အလုပ်အကိုင်၊ခေါ် င်းဆောင်မှု၊ရပ်ရေးရွာရေးပူး ပေါင်းပါဝင်မှုနှင့်အလုပ်အကိုင် အခွင့်အလမ်းများအား အမျိုးသား၊အမျိုးသမီးနှိုင်းယှ ဉ်ဆွေးနွေးခြင်း
၇	အဖွဲ့အစည်းချိ တ်ဆက်မှုပြင် မပုံ (Venn Diagram)	၂၀၁၇.၁၁.၂၀	ကျေးရွာအတွင်းရှိအဖွဲ့ အစည်း၊ကျေးရွာသူ ကျေးရွာသားများ	၅	၃	၈	ကျေးရွာအတွင်းရှိလက်ရှိဖွဲ့စ ည်းထားသောအဖွဲ့အစည်းများ နှင့်ချိတ်ဆက်ပြီးလုပ်ဆောင် နေပုံအားဆွေးနွေးခြင်း
၈	ကျေးရွာ၏လေး နှစ်တစ်စဉ်စာ ပေးဖွံ့ဖြိုးရေး အစီအစဉ် (Metric Ranking)	၂၀၁၇.၁၁.၂၀	ကျေးရွာသူကျေးရွာ သားများ၊ကော်မတီဝ င်များ(ကျား- မ)၊ရပ်မိရပ်ဖများ၊ကျေး ရွာအတွင်းရှိအဖွဲ့အစ ည်းများ	၅	၃	၈	ကျေးရွာအတွက်လိုအပ်နေ သောအဆောက်အအုံ၊ပိုင်းဆိုင် ရာနှင့်စီးပွားရေးလူမှုရေးနှင့် ကျန်းမာရေးအတွက်လုပ်ဆေ ာင်ချင်သောလုပ်ငန်းများလုပ် ဆောင်မည့်သူများအားကြိုတ င်ဆွေးနွေးခြင်း
၉	အခက်အခက် ပြဿနာများ (Problem)	၂၀၁၇.၁၁.၂၀	ကျေးရွာသူကျေးရွာ သားများ၊ကော်မတီဝ င်များ၊ရပ်မိရပ်ဖများ	၅	၃	၈	ကျေးရွာလက်ရှိအခြေအနေ ၏အခက်အခဲဆုံးပြဿနာအ ားဦးတည်၍ဆွေးနွေးခြင်း၊ပြ ဿနာဖြစ်ပွားရခြင်း၏အကြ ောင်းရင်း၊ဖြစ်ပေါ်နေသည့်အက ျိုးဆက်နှင့်မည်သို့ဖြေရှင်းမည် ကိုဆွေးနွေးခြင်း
၁၀	ကျေးရွာအုပ်စု ၏ဖွံ့ဖြိုးရေးအ စီအစဉ်ပြဇယ ာ (VTDP)	၂၀၁၇.၁၁.၂၀	ကျေးရွာအုပ်စုကော်မ တီဝင်များ	၅	၂	၇	ကျေးရွာအုပ်စုအတွက်ပို၍အ ရေးကြီးသောလုပ်ငန်းများကို ဦးစားပေးအဆင့်သတ်မှတ်က ာအရင်ဆုံးပြုလုပ်ရန်ဆွေးနွေး ခြင်း







ကုမ္ပဏီ အဖွဲ့အစည်း အဖွဲ့

အဖွဲ့ဝင်များအား ဆွေးနွေးခြင်း

ဝေဖန်ချက်များ

၁။ ကုမ္ပဏီ အဖွဲ့အစည်း ဘုရား၊ အဖွဲ့ဝင်များ၊ အဖွဲ့ဝင်များ၊ အဖွဲ့ဝင်များ။

အဖွဲ့ဝင်များ၏ အဖွဲ့အစည်း

၂။ ကုမ္ပဏီအဖွဲ့အစည်း၏ အဖွဲ့အစည်း၊ အဖွဲ့အစည်း၊ အဖွဲ့အစည်း၊ အဖွဲ့အစည်း။

အဖွဲ့အစည်း၏ အဖွဲ့အစည်း

၃။ အဖွဲ့အစည်း၏ အဖွဲ့အစည်း၊ အဖွဲ့အစည်း၊ အဖွဲ့အစည်း၊ အဖွဲ့အစည်း။

၄။ ကုမ္ပဏီအဖွဲ့အစည်း၏ အဖွဲ့အစည်း၊ အဖွဲ့အစည်း၊ အဖွဲ့အစည်း၊ အဖွဲ့အစည်း။

အဖွဲ့အစည်း၏ အဖွဲ့အစည်း၊ အဖွဲ့အစည်း၊ အဖွဲ့အစည်း၊ အဖွဲ့အစည်း။



ဝိဝဿနာ ဓမ္မပိဋက

ဥစ္စာစုရုံဥပဒေ အသုံးသတ် မြတ် ဖြစ်

အဆင့်	သတ်မှတ်ချက်	အိမ်ထောင်စု စရိတ်	ရာခိုင်နှုန်း
<p>ချစ်သားသား အုပ်စု</p>	<p>လယ်(၃-၈၀)၊ ကျွဲ(၂-၈၀၀)                      ဆိပ်ကမ်း(၂-၈၀)၊ ကား(၁-၈၀)                      ၃ ဆယ်ပျံတောင်ကိတ်၊ ဖာလာခြံ                      (၂၀)၊ ကွန်ဒို(၂၀)၊                      အိမ်၊ ဝါး၊ ချွေခက်၊ မီးခက်                      ကား(၂ပေဘက်)၊ ဘွဲ့ရက်                      အထိထားခဲ့ပါဝင်(၃-၈၀၀)                      ဖြစ်(၅-၈၀၀)</p>	<p>၃</p>	<p><del>၃.၇၅%</del>                      3.75%</p>
<p>အသုံးအတွက် အုပ်စု</p>	<p>လယ်(၁.၅၀၀)၊ ဆိပ်ကမ်း                      (၁၅၀ - ၁၅၀)၊ ပျံစင်                      ထရပ်ကား၊ ဖာလာခြံ(၁၀)၊                      ကွန်ဒို(၁၀)၊ ကား                      (၃ပေဘက်)၊ မူလတန်းထိ                      ထားခဲ့ပါဝင်(၂-၈၀၀)                      ဖြစ်(၂-၈၀၀)</p>	<p>၆၀</p>	<p><del>၇.၅%</del>                      75%</p>
<p>ခွဲစားပါသော အုပ်စု</p>	<p>ဝါးစင်(အုပ်စု: ၈၀)၊                      ဖာလာခြံ(၂) - ကွန်ဒို(၂)                      ကား(၃ - ပေဘက်)၊                      မူလတန်းထိ ထားခဲ့ပါ                      ဝင်(၂) ကောင်၊                      ဖြစ်(၂) ကောင်</p>	<p>၁၇</p>	<p><del>၃.၇၅%</del>                      21.25%</p>
		<p>၈၀</p>	

၂၀၂၀















မြန်မာ့အလင်း  
အုပ်စု

မိမိတို့အဖို့ သုံးသပ်ချက်

အဖွဲ့အစည်း သုံးစွဲမှု မှတ်စု

ဝေသာနီကျေးရွာ

ကျား

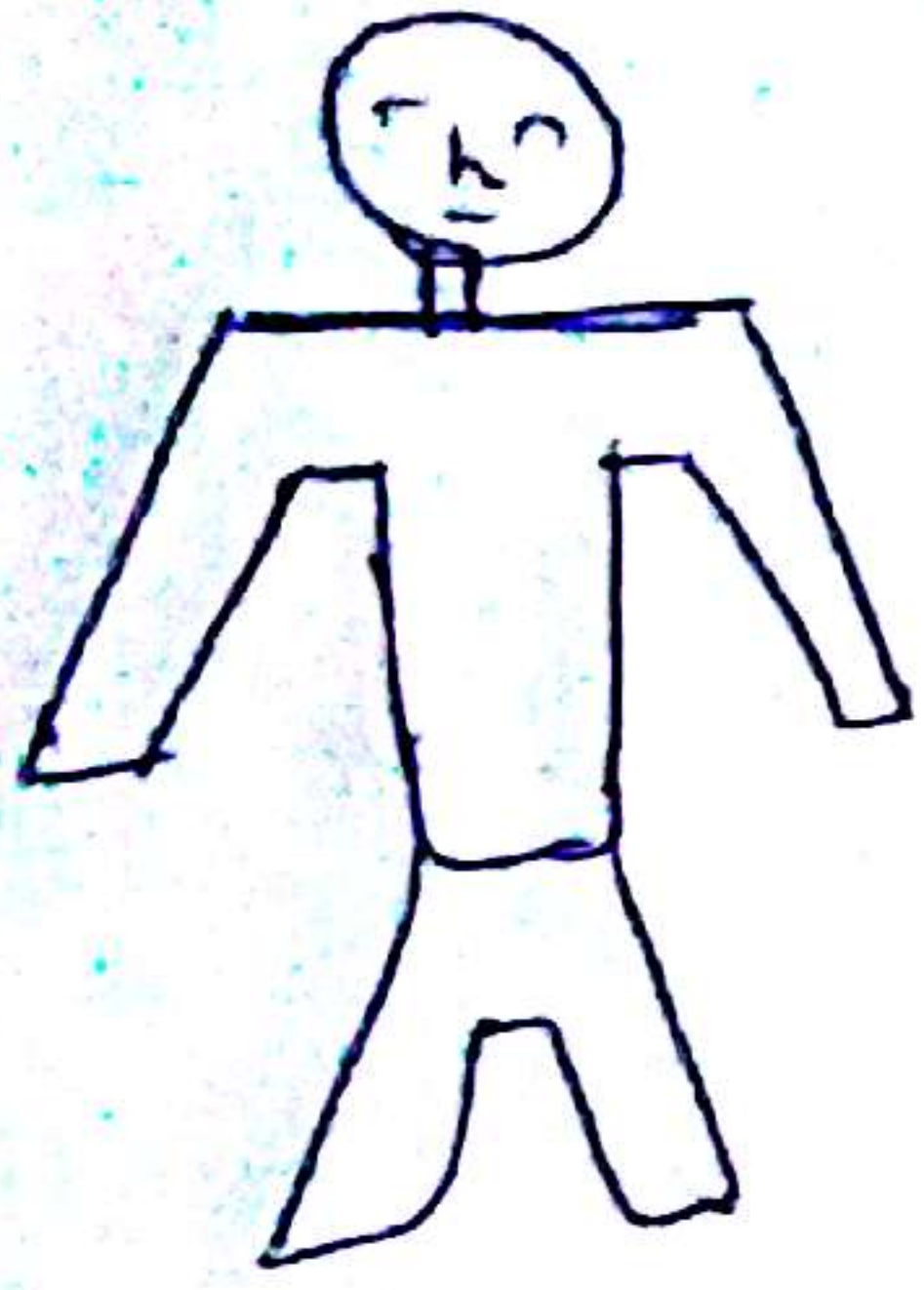

ဝေသာနီကျေးရွာ  
ရွာ / ကျေး

မ



ကျေး / ကျေးရွာ

ကျား + မ



ကျေးရွာ  
ကျေးရွာ  
ကျေးရွာ  
ကျေးရွာ



မှိတ်ဆိတ်မှု သုံးသပ်ချက်

အရပ်: အခြေထိန်းချုပ်မှု ပုံစံ

လူ:



မိ



တောငယ်

ဆိတ်ကပ်

လမ်း:

စာသင်ကျမ်း:

တေးဂွမ်း/တေးဂွမ်း

တေးဂွမ်းတေးဂွမ်း:

ပျံ/ပျံ:

ပြည်ထောင်စုအုပ်စု

တေးဂွမ်းကျမ်း

လူ + မိ



လမ်း:

စာသင်ကျမ်း:



ပိုင်ဆိုင်မှု သုံး သက်သေခံ

သေခံ

ခွေး ခွေး ခြင်း ခွေး ဆိုး ခပ်ခြင်း

▲ ကမ္ဘာပိုင်ဆိုင်မှု များသည် ချွေး ချွေး များ ကို ကမ်းခြေ  
ခြေသည်။ ကမ္ဘာပိုင်ဆိုင်မှု များ ဆိုး ချွေးသည်။

▲ ကမ္ဘာပိုင်ဆိုင်မှု များသည်။ ကမ္ဘာပိုင်ဆိုင်မှု များ ကို ကမ္ဘာပိုင်ဆိုင်မှု များ  
ကမ်းခြေ ခြေသည်။

▲ ကမ္ဘာပိုင်ဆိုင်မှု များသည် ဆိုး ချွေးသည်။

▲ ကမ္ဘာပိုင်ဆိုင်မှု များသည်။ ကမ္ဘာပိုင်ဆိုင်မှု များ ကို ကမ္ဘာပိုင်ဆိုင်မှု များ  
ခွေး ကမ္ဘာပိုင်ဆိုင်မှု ကမ်းခြေ ခြေသည်။

▲ ကမ္ဘာပိုင်ဆိုင်မှု များသည် ဆိုး ချွေးသည်။

▲ ကမ္ဘာပိုင်ဆိုင်မှု များသည်။ ကမ္ဘာပိုင်ဆိုင်မှု များ ကို ကမ္ဘာပိုင်ဆိုင်မှု များ  
ခွေး ကမ္ဘာပိုင်ဆိုင်မှု ကမ်းခြေ ခြေသည်။

▲ ကမ္ဘာပိုင်ဆိုင်မှု များသည် ဆိုး ချွေးသည်။



# ပင်.ကူမိမ့် ပြပုံ

Cycle-2

ပြည်ထောင်စုကိုကုန်ရာ  
သောလီကျော့

- အမှို:သာ:
- အမှို:သာ မိ:

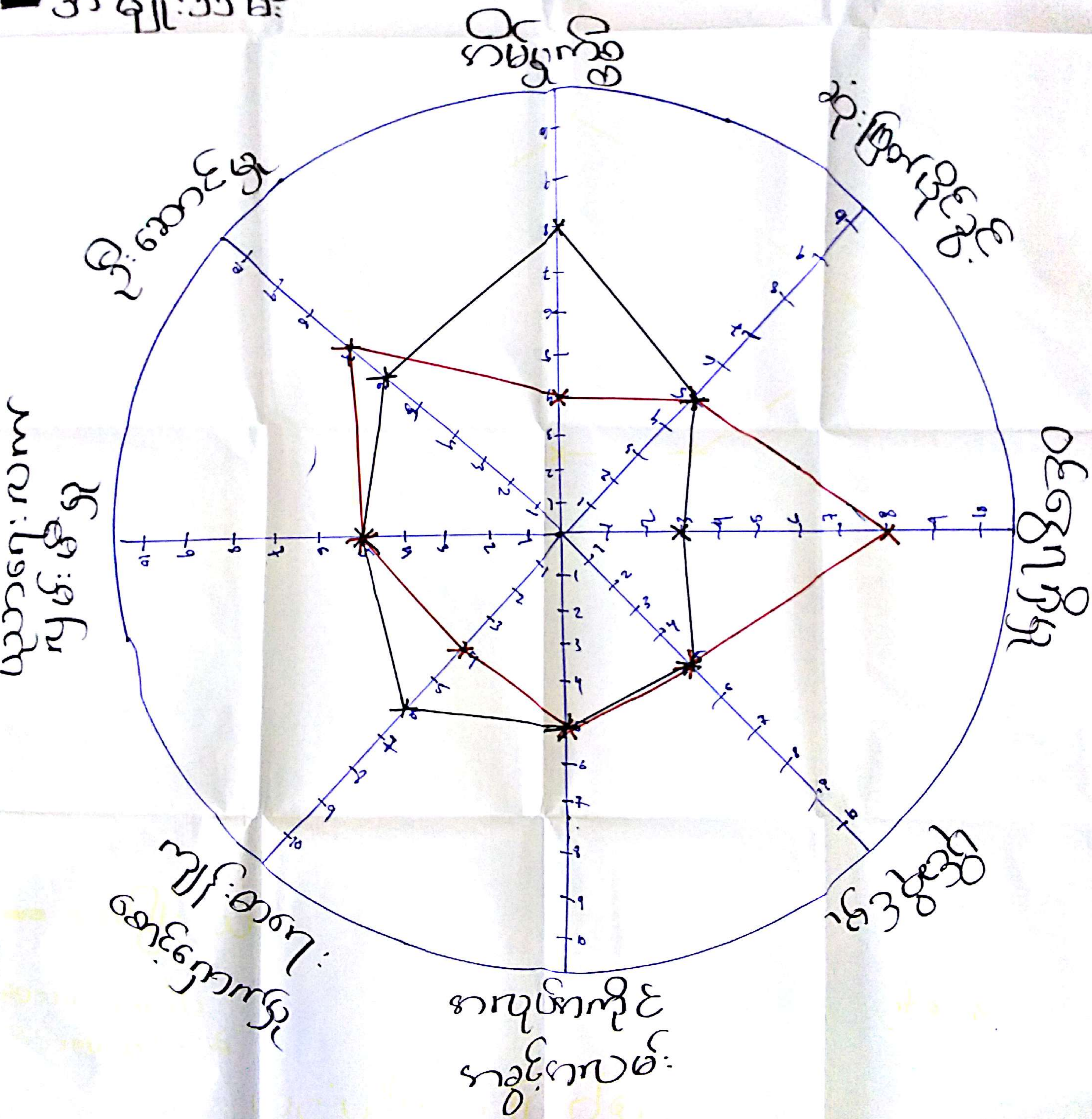



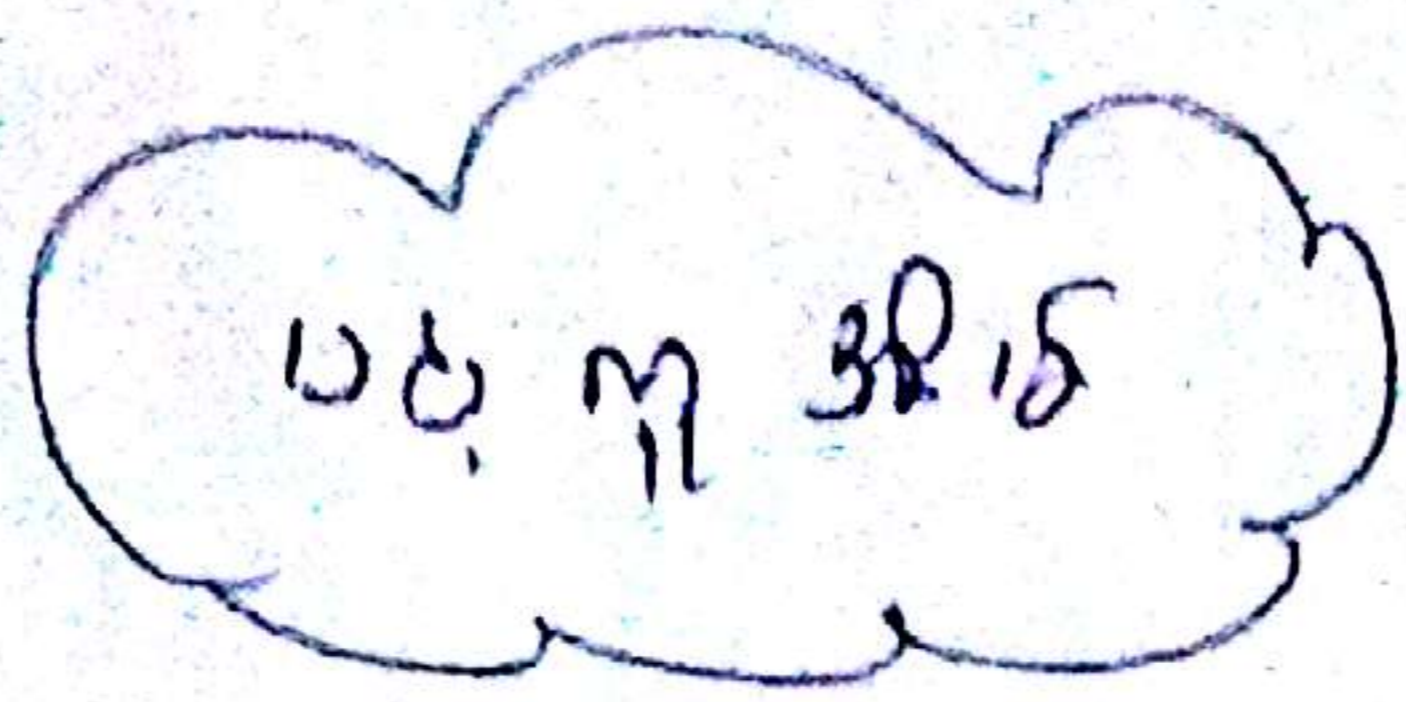

ပတ် ဣ အိတ်

သေသာဓိတေပျံ့

ဆွေး နွေး ခြင်း နှင့် ဆန်း စစ်ခြင်း

- \* အမျိုး သမီး များ သည် အိမ် မှ နိမိတ် များ တွင်သာ အချိန် ကုန်ကြသောကြောင့် ဆုံးဖြတ် ခြင်း နှင့် ဦးဆောင် ခြင်း များ ဝင်ရောက် ပြုမူ ၍ အလုပ် အကိုင် အတွက် အလား ဂျီမူ သည် နိမိတ် များ တွင် အမျိုး သား များ ထက် များ နှင့် နှစ် နှစ် ပါ သည်။
- \* မြို့ နယ် များ ၊ ကျေး ဝေး လမ်း ကျောင်း မြို့ များ ၊ ယာဉ် သင်္ဘော နှင့် သေတ္တာ နိမိတ် များ တွင် အမျိုး သား နှင့် အမျိုး သမီး ထက် အိမ် အတွင်း များ ဖြစ် ပါ သည်။
- \* အခြား နိမိတ် များ တွင် အမျိုး သား များ သည် အမျိုး သမီး များ ကို ခြေ တန်း တင် ဦး ဆောင် ခြင်း များ ဖြစ် လာ ကြောင်း လက် တွဲ ခေါ် ဖြီး အား ပေး ထိုက် တွင် များ ပြု လုပ် ပေး ဖို့ လို အပ် ရှိ ပါ သေး သည်။
- \* အမျိုး သမီး များ ကို ဦး ဆောင် လာ ခြင်း များ ဖြစ် လာ ကြောင်း သတင်း များ မြို့ ခု ပေး ဖို့ လို အပ် ပါ သည်။



မင်းပုံစံ

သောတကျေးဇူး

ကျေးဇူးပြုပေးတဲ့အဖွဲ့အစည်းများ

ကျေးဇူးပြုအကူအညီအဖွဲ့အစည်းများ

- ပြည်သူ့ဝန်

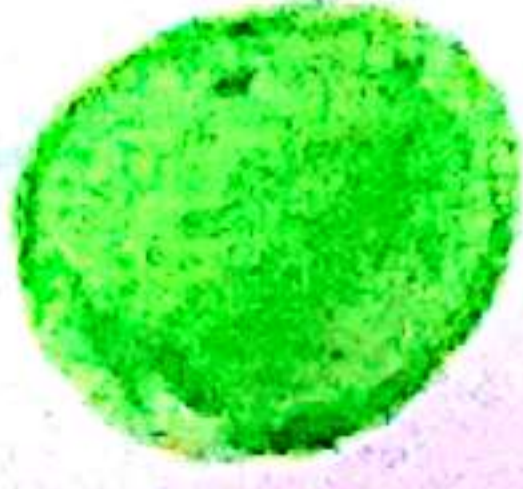

- အဖွဲ့အစည်းများ



- ဇီးသစ်အဖွဲ့



- ၇ အဖွဲ့

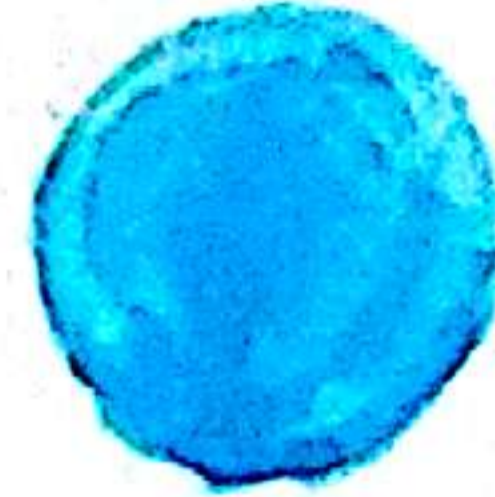

- အမျိုးသမီးတေးဂျာအဖွဲ့



- (၆၀၆)တပ်ဖွဲ့

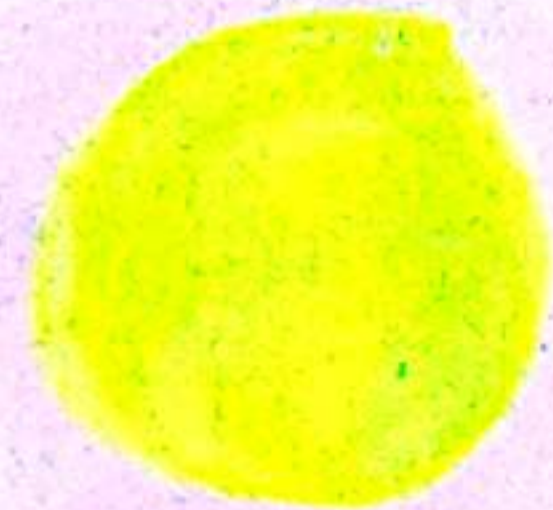

- ကျေးဇူးပြုအကူအညီအဖွဲ့



- ကုလသမဂ္ဂပြုစီမံကိန်းဦးစီးဌာန (၆၀၆)



- ကုလသမဂ္ဂအဖွဲ့



- ကျေးဇူးပြုအကူအညီအဖွဲ့

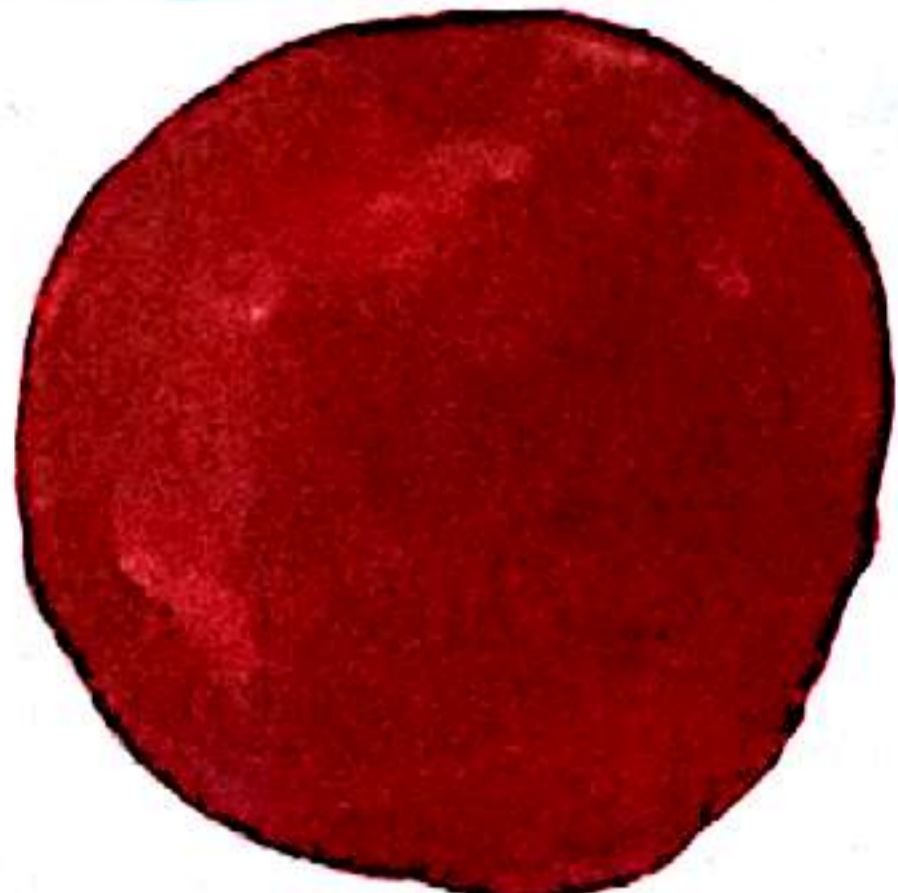

- ကျေးဇူးပြုအဖွဲ့

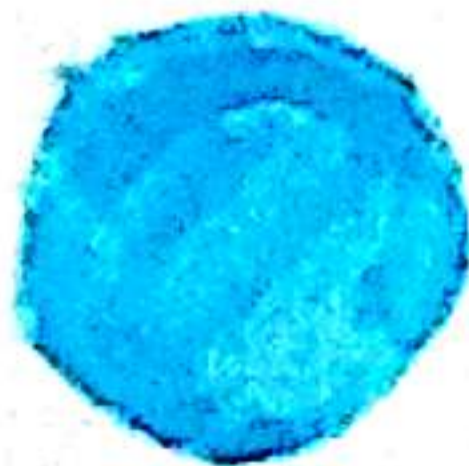

- ကျေးဇူးပြုအဖွဲ့

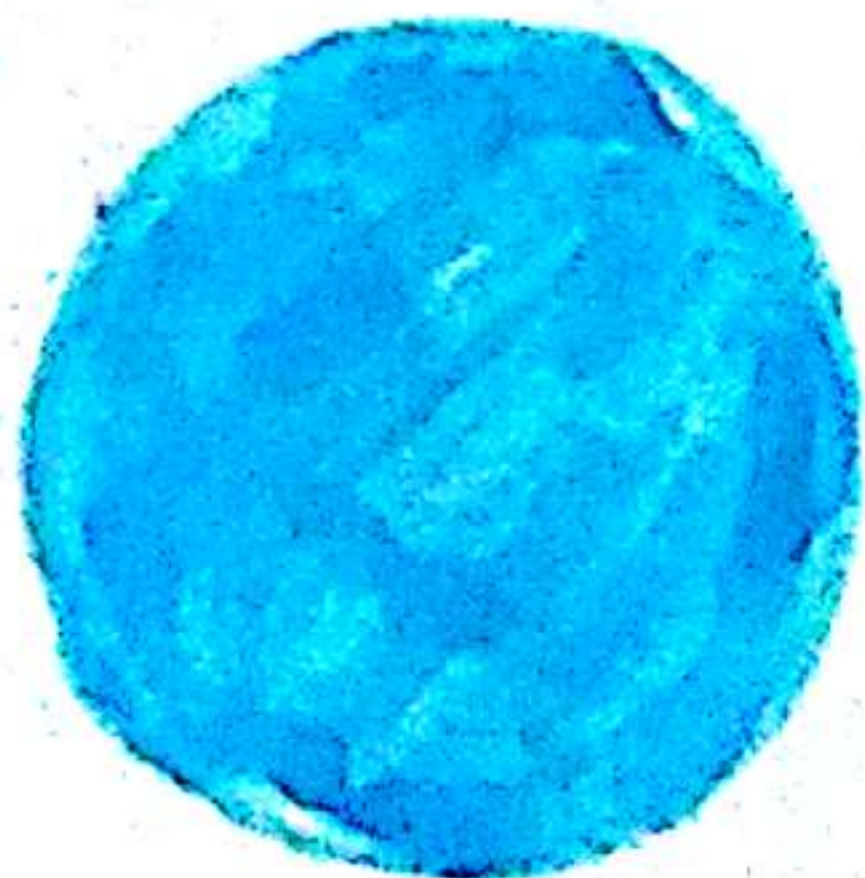

(၆၀၆)



နာယူ. နာထူး. ချိတ်. ဆက်. မြေ. ပြင်

ပြည်ထောင်စု. ဂျပန်  
စာအုပ်. ပြော. ပြော.

မင်း. လုံ. စ

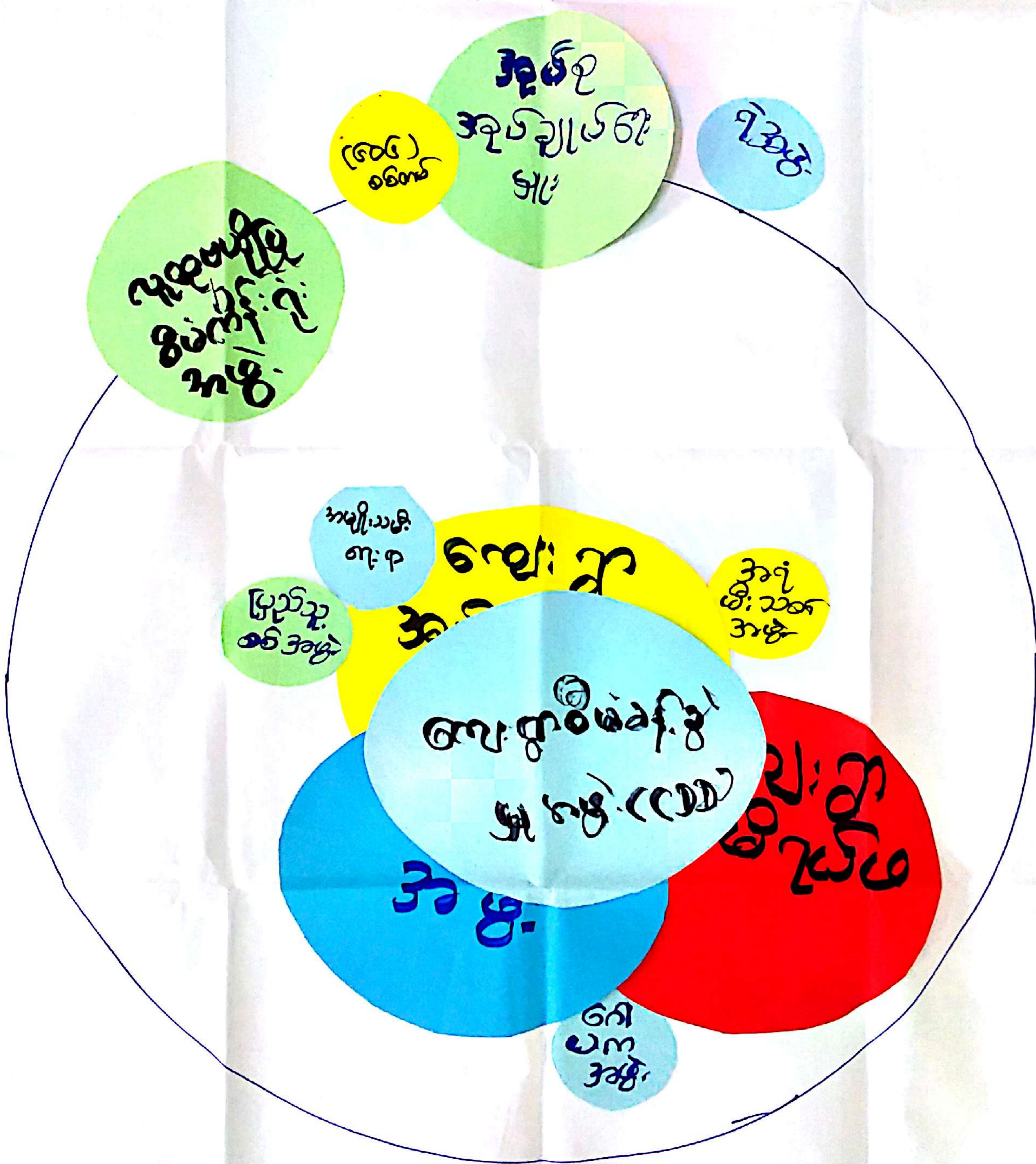







၇။ မှတ်တမ်းဓါတ်ပုံများ





ပုံစံ - ၈ - ၁ ကျေးရွာအခြေခံအချက်အလက်များ (Form PC 1)

လမ်းညွှန်ရှာဖွေရာတွင် ကျေးရွာတစ်ရွာသို့ ပထမဆုံးမိတ်ဆက်ခရီး သွားရောက်သောအခါ လူထုစည်းရုံးရေးမှူးသည် ကျေးရွာ ခေါင်းဆောင်များအား ကျေးရွာအချက်အလက်များကို မေတ္တာရပ်ခံ၍ တောင်းခံရသည်။ ဤအချက်အလက်များကို စီမံကိန်း မိတ်ဆက်အစည်းဝေးမတိုင်မီတောင်းခံရမည်။ စီမံကိန်းမိတ်ဆက်အစည်းဝေးတွင် လူထုစည်းရုံးရေးမှူးသည် ဤအချက်အလက် များအား စစ်ဆေးပြီး မှန်ကန်အောင်ပြုလုပ်ရမည်။ ပြီးနောက်တွင် လူထုစည်းရုံးရေးမှူးမှ သတင်းအချက်အလက်ထဲသို့ Tablets မှ တစ်ဆင့် ဖြည့်သွင်းရမည်။

ကျေးရွာ ခေါင်းဆောင် အမည် ဦးအောင်မြင်ဝင်း	ကျေးရွာခေါင်းဆောင်၏ ဖုန်းနံပါတ် ၀၅-၉၆၅၂၃၅၂၇၇	လူထုစည်းရုံးရေးမှူး၏ အမည် ဦးစိုးဝင်း
ပြည်နယ်/တိုင်းဒေသကြီး	မြို့နယ်	ကျေးရွာအုပ်စု

က။ လူဦးရေ

လူမျိုးစု	အိမ်ထောင်စုအရေအတွက်	ကိုးကွယ်သည့်ဘာသာ	အိမ်ထောင်စုအရေအတွက်
လူမျိုးစု (၁) - ကယားပြည်	၇	ဘာသာ (၁) - ဗုဒ္ဓ	၇
လူမျိုးစု (၂) - မြန်မာ	၄	ဘာသာ (၂) - ဗုဒ္ဓ	၄
လူမျိုးစု (၃) -		ဘာသာ (၃) -	
လူမျိုးစုရော -		ဘာသာရော -	
	အရေအတွက်		
မသန်စွမ်းသူများ			
သက်ကြီးရွယ်အိုများ (၆၅ နှစ် နှင့် အထက်)	၁၀		
စစ်ဘေးရှောင်			

	အမျိုးသား (အရေအတွက်)	အမျိုးသမီး (အရေအတွက်)
လူဦးရေ		
လူမျိုးစု (၁) - ကယားပြည်	၁၉၀	၁၅၄
လူမျိုးစု (၂) - မြန်မာ	၉	၆
လူမျိုးစု (၃) -		
အိမ်ထောင်ဦးစီး	၇	၄

(ခ) အခြေခံအဆောက်အအုံ အသုံးအဆောင်များ

စာသင်ကျောင်း	အမှတ် ခြံစိမ်း	ကျန်းမာရေး	အမှတ် ခြံစိမ်း	ဘာသာရေး အဆောက် အအုံများ	အမှတ် ခြံစိမ်း
အထက်တန်းကျောင်း	<input type="checkbox"/>	ဆေးရုံ	<input type="checkbox"/>	စေတီ	<input checked="" type="checkbox"/>
အလယ်တန်းကျောင်း	<input type="checkbox"/>	ကျန်းမာရေးဌာန	<input type="checkbox"/>	ဘုန်းကြီးကျောင်း	<input checked="" type="checkbox"/>
မူလတန်းကျောင်း	<input checked="" type="checkbox"/>	ကျန်းမာရေးဌာနခွဲ	<input checked="" type="checkbox"/>	ဟိန္ဒူဘုရားကျောင်း	<input type="checkbox"/>



ရှိပါ  ရှိပါသည် ရှိလျှင်ဖော်ပြပါ -----

(ဇ) ကျေးရွာတွင် ဖွဲ့စည်းထားသော အဖွဲ့အစည်းများ

လူထုဝဟိုပြုစီမံကိန်းမတိုင်မီ ဤကျေးရွာတွင် ကျေးရွာဖွံ့ဖြိုးရေးအတွက် အစိုးရ (သို့) ရွာသားများကိုယ်တိုင်(သို့) စီမံကိန်းတစ်ခုခုမှ ဖွဲ့စည်းထားသည့် အဖွဲ့အစည်းများရှိပါသလား။

(၁) ----- ရှိပါသည် (လွတ်တော်) (NLD မှ.)

(၂) -----

ကျေးရွာခေါင်းဆောင်

အမည် ဦးဘေကန် ခိုင်ထွန်း

လက်မှတ်  နေ့စွဲ

လူထုစည်းရုံးရေးမှူး

အမည် မအိန်ဝင်း

လက်မှတ် နေ့စွဲ

-----

-----



ပုံစံ - ၈ - ၁ ကျေးရွာအခြေခံအချက်အလက်များ (Form PC 1)

ဒုတိယအဆင့်စာမေးပွဲ

လမ်းညွှန်ချက်။ ကျေးရွာတစ်ရွာသို့ ပထမဆုံးမိတ်ဆက်ခရီး သွားရောက်သောအခါ လူထုစည်းရုံးရေးမှူးသည် ကျေးရွာ ခေါင်းဆောင်များအား ကျေးရွာအချက်အလက်များကို မေတ္တာရပ်ခံ၍ တောင်းခံရသည်။ ဤအချက်အလက်များကို စီမံကိန်း မိတ်ဆက်အစည်းဝေးမတိုင်မီတောင်းခံရမည်။ စီမံကိန်းမိတ်ဆက်အစည်းဝေးတွင် လူထုစည်းရုံးရေးမှူးသည် ဤအချက်အလက် များအား စစ်ဆေးပြီး မှန်ကန်အောင်ပြုလုပ်ရမည်။ ပြီးနောက်တွင် လူထုစည်းရုံးရေးမှူးမှ သတင်းအချက်အလက်ထံသို့ Tablets မှ တစ်ဆင့် ဖြည့်သွင်းရမည်။

ကျေးရွာခေါင်းဆောင် အမည် <b>ဦးကျော်စွာနိုင်</b>	ကျေးရွာခေါင်းဆောင်၏ ဖုန်းနံပါတ် <b>၀၇-၄၅၃၆၂၅၄၃၇</b>	လူထုစည်းရုံးရေးမှူး၏ အမည် <b>ဦးရွှေမာမာ(ဖွဲ့)ဝင်း</b>
ပြည်နယ်၊တိုင်းဒေသကြီး <b>ရပြည်နယ်</b>	မြို့နယ် <b>ပုသိမ်မြို့နယ်</b>	ကျေးရွာအုပ်စု <b>ပုသိမ်မြို့နယ်</b>
		ကျေးရွာ <b>ဝေသာလီ(ရွာအုပ်စု)</b>

က။ လူဦးရေ

လူမျိုးစု	အိမ်ထောင်စုအရေအတွက်	ကိုးကွယ်သည့်ဘာသာ	အိမ်ထောင်စုအရေအတွက်
လူမျိုးစု (၁) <b>ကယန်း</b>	<b>၃၀</b>	ဘာသာ (၁) <b>ဗုဒ္ဓ</b>	<b>၃၀</b>
လူမျိုးစု (၂) <b>ဗမာ</b>	<b>၂</b>	ဘာသာ (၂) <b>ဗုဒ္ဓ</b>	<b>၂</b>
လူမျိုးစု (၃) <b>ကယန်း</b>	<b>၈</b>	ဘာသာ (၃) <b>ဘုရားမရှိ</b>	<b>၈</b>
လူမျိုးစုရော -----		ဘာသာရော -----	
အခြား			
	အရေအတွက်		
မသန်စွမ်းသူများ	<b>၁ ဦး</b>		
သက်ကြီးရွယ်အိုများ (၆၅ နှစ် နှင့် အထက်)	<b>၈ ဦး</b>		
စစ်ဘေးရှောင်			

	အမျိုးသား (အရေအတွက်)	အမျိုးသမီး (အရေအတွက်)
လူဦးရေ		
လူမျိုးစု (၁) <b>ကယန်း</b>	<b>၁၆၅</b>	<b>၁၈၈</b>
လူမျိုးစု (၂) <b>ဗမာ</b>	<b>၃</b>	<b>၅</b>
လူမျိုးစု (၃) -----		
အခြား		
အိမ်ထောင်ဦးစီး	<b>၃၄</b>	<b>၆</b>

(ခ) အခြေခံအဆောက်အအုံ အသုံးအဆောင်များ

စာသင်ကျောင်း	အမှတ် ခြံစံပါ	ကျန်းမာရေး	အမှတ် ခြံစံပါ	ဘာသာရေး အဆောက် အအုံများ	အမှတ် ခြံစံပါ
အထက်တန်းကျောင်း	<input type="checkbox"/>	ဆေးရုံ	<input type="checkbox"/>	စေတီ	<input checked="" type="checkbox"/>
အလယ်တန်းကျောင်း	<input type="checkbox"/>	ကျန်းမာရေးဌာန	<input type="checkbox"/>	ဘုန်းကြီးကျောင်း	<input checked="" type="checkbox"/>
မူလတန်းကျောင်း	<input checked="" type="checkbox"/>	ကျန်းမာရေးဌာနခွဲ	<input checked="" type="checkbox"/>	ဟိန္ဒူဘုရားကျောင်း	<input type="checkbox"/>



မူကြိုကျောင်း	<input type="checkbox"/>	ဆေးပေးခန်း	<input type="checkbox"/>	ခရစ်ယာန်ကျောင်း	<input type="checkbox"/>
အခြား	<input type="checkbox"/>	အခြား	<input type="checkbox"/>	ဗလီ	<input type="checkbox"/>
				အခြား	<input type="checkbox"/>
မှတ်ချက်		မှတ်ချက်		မှတ်ချက်	

(ဂ) ကျွမ်းကျင်သူများမှတ်တမ်း (ကျေးရွာတွင်နေထိုင်သော သို့မဟုတ် တခြားရွာမှလာရောက်သော ကျွမ်းကျင်သူများ)

(၁) စာသင်ကျောင်း			(၂) ကျန်းမာရေး			(၃) လက်မှုပညာရှင်		
	ရွာတွင်နေထိုင်သူ	အခြားရွာမှလာသူ		ရွာတွင်နေထိုင်သူ	အခြားရွာမှလာသူ		ရွာတွင်နေထိုင်သူ	အခြားရွာမှလာသူ
မူလတန်းပြဆရာ/မ	<input checked="" type="checkbox"/>	<input checked="" type="checkbox"/>	ဆရာဝန်	<input type="checkbox"/>	<input type="checkbox"/>	လက်သမား	<input checked="" type="checkbox"/>	<input type="checkbox"/>
အထက်တန်းပြဆရာ/မ	<input type="checkbox"/>	<input type="checkbox"/>	လက်ထောက်ကျန်းမာရေးမှူး	<input type="checkbox"/>	<input type="checkbox"/>	ပန်းရံ	<input checked="" type="checkbox"/>	<input type="checkbox"/>
အလယ်တန်းပြဆရာ/မ	<input type="checkbox"/>	<input type="checkbox"/>	အမျိုးသမီးကျန်းမာရေးဆရာမ	<input type="checkbox"/>	<input type="checkbox"/>	လျှပ်စစ်ကျွမ်းကျင်/မီးသမား	<input type="checkbox"/>	<input type="checkbox"/>
မူကြိုဆရာ/မ	<input type="checkbox"/>	<input type="checkbox"/>	သားဖွားဆရာမ	<input type="checkbox"/>	<input checked="" type="checkbox"/>	ရေပိုက်သွယ်သူ	<input type="checkbox"/>	<input type="checkbox"/>
အခြား	<input type="checkbox"/>	<input type="checkbox"/>	ပြည်သူ့ကျန်းမာရေးလုပ်သား	<input type="checkbox"/>	<input type="checkbox"/>	စက်ပြင်ဆရာ	<input checked="" type="checkbox"/>	<input type="checkbox"/>
မှတ်ချက်	မ - ၃		မှတ်ချက်			မှတ်ချက်		

(ဃ) ကျေးရွာသို့ ရောက်ရှိနိုင်သည့် လမ်းအခြေအနေ / ကျေးရွာတစ်ရွာသည် ၎င်း၏ ကျေးရွာအုပ်စုနှင့် ဆက်သွယ်ထားသော လမ်းအခြေအနေ (အောက်ပါတို့ကိုပိုင်းပါ)

ကျောက်ကြမ်းလမ်း: ကတ္တရာလမ်း      ကွန်ကရစ်လမ်း:      မော်တော်ဆိုင်ကယ်လမ်း:  
 ကျောက်ခင်းလမ်း:      မြေသားလမ်း      လူသွားလမ်း:      အခြား: \_\_\_\_\_

(င) ကျေးရွာဖွံ့ဖြိုးမှုစီမံချက်

(၁) လူထုဗဟိုပြုစီမံကိန်းမစတင်မီ ဤကျေးရွာတွင်ကျေးရွာဖွံ့ဖြိုးမှု စီမံချက်ရှိခဲ့ပါသလား? ရှိပါသည်/မရှိပါ/မသိပါ  
 (၂) ရှိခဲ့ပါလျှင် ဤစီမံချက်ကို မည်သည့် ခုနှစ်တွင်ပြင်ဆင်ခဲ့ပါသနည်း? နှစ် ၂၀၁၇ မသိပါ  
 (၃) ဤစီမံချက်ကို မြို့နယ်မှအတည်ပြုခဲ့ပါသလား? ပြုခဲ့ပါသည်/မပြုခဲ့ပါ /မသိပါ

(စ) ခရီးအကွာအဝေး

(၁) ဤကျေးရွာ၏ဗဟိုမှ ၎င်းကျေးရွာအုပ်စု၏ဗဟိုအထိ ခရီးမိုင်မည်မျှကွာဝေးသနည်း? မိုင် ၃ /မသိပါ  
 (၂) ဤကျေးရွာမှ ၎င်းကျေးရွာအုပ်စုဗဟိုအထိ သွားလာရာတွင်ကြာမြင့်သည့်အချိန်။

ခြောက်သွေ့ရာသီတွင်ကြာချိန် ၁၀ မိနစ် ----- တော်လာဂျီ/မော်တော်ဆိုင်ကယ်/ခြေလျင်/လား/မော်တော်ဘုတ်/  
 အခြား: ခြေလျင် ----- ၃၀ မိနစ်  
 မိုးရာသီတွင်ကြာချိန် ၁၅ မိနစ် ----- တော်လာဂျီ/မော်တော်ဆိုင်ကယ်/ခြေလျင်/လား/မော်တော်ဘုတ်/  
 အခြား: ခြေလျင် ----- ၄၅ မိနစ်



(ဆ) ပတ်ဝန်းကျင်ဆိုင်ရာ သဘာဝဘေးအန္တရာယ်

ဤကျေးရွာတွင် ရေကြီးခြင်းကဲ့သို့ သဘာဝဘေးအန္တရာယ်ကျရောက်ဖွဲ့ခြင်း ရှိပါသလား။

မရှိပါ  ရှိပါသည် ရှိလျှင်ဖော်ပြပါ ----- ၅၆၆၂

(ဇ) ကျေးရွာတွင် ဖွဲ့စည်းထားသော အဖွဲ့အစည်းများ

လူထုဗဟိုပြုစီမံကိန်းမတိုင်မီ ဤကျေးရွာတွင် ကျေးရွာဖွံ့ဖြိုးရေးအတွက် အစိုးရ (သို့) ရွာသားများကိုယ်တိုင် (သို့) စီမံကိန်းတစ်ခုခုမှ ဖွဲ့စည်းထားသည့် အဖွဲ့အစည်းများရှိပါသလား။

(၁) ကျေးရွာ - ကျေးရွာ

(၂) -----

(ဈ) အထွေထွေအုပ်ချုပ်ရေး ဦးစီးဌာန (GAD) မှ မှတ်တမ်းတင်ထားခြင်း

ဤကျေးရွာသည် အထွေထွေအုပ်ချုပ်ရေး ဦးစီးဌာန (GAD) မှ မှတ်တမ်းတင်ထားမှု ရှိပါသလား။

မရှိပါ  ရှိပါသည်

ကျေးရွာခေါင်းဆောင်

အမည် ဦးကျော်စွာနိုင်

လက်မှတ် kyg နေ့စွဲ ၁.၁၁.၂၀၁၇

လူထုစည်းရုံးရေးမှူး

အမည် ဒေါ်မေအေးဖြူဝင်း

လက်မှတ် [Signature] နေ့စွဲ ၁.၁၁.၂၀၁၇



ပုံစံ - ၈ - ၂ - စီမံကိန်းစက်ဝန်းအချိန်ဇယား (PC 2)

လမ်းညွှန်ချက်၊ သက်ဆိုင်ရာလူထုစည်းရုံးရေးမှူး/လက်ထောက်နည်းပညာမှူးများမှ စီမံကိန်းစက်ဝန်းအဆင့်တစ်ခုစီပြီးစီးတိုင်း ကျေးရွာနှင့် ကျေးရွာအုပ်စုအတွက် ဤပုံစံကို ဖြည့်သွင်းရမည်။

စည်းရုံးရေးမှူး/ဝန်ထမ်း အမည် ဦးစောဦးစိုး ကျေးရွာနှင့် ကျေးရွာအုပ်စုအတွက် ဤပုံစံကို နေ့စွဲ \_\_\_\_\_

ပြည်နယ်/တိုင်း နေပြည်တော် ကျေးရွာအုပ်စု ပြည်ထောင်စုကျေးရွာ စက်ဝန်းအားအမှတ်ဖြစ်ပါ  စက်ဝန်း(၁)  စက်ဝန်း(၂)  စက်ဝန်း(၃)  စက်ဝန်း(၄)  စက်ဝန်း(၅)

စီမံကိန်းအဆင့်/အမျိုးအမည်	နေ့စွဲ		အစည်းအဝေးတွင်တက်ရောက်သူအရေအတွက်			
	စတင်သည့်နေ့	ပြီးဆုံးသည့်နေ့	အမျိုးသားအရေအတွက်	အမျိုးသမီးအရေအတွက်	အိမ်ထောင်စုအရေအတွက်	လူမျိုးစုအစုအဝေးနှင့် လူမျိုးစုအမည်
၁။ ကျေးရွာစီမံကိန်း မိတ်ဆက်အစည်းအဝေး	24.3.17	24.3.17	၆၆	၁၈	၈၅	
၂။ ကျေးရွာဖွံ့ဖြိုးရေး စီမံချက်ရေးဆွဲခြင်း အစည်းအဝေး	25.3.17	25.3.17	၈၆	၁၈	၁၀၄	
၃။ ကျေးရွာအုပ်စု လုပ်ငန်းဆုံးဖြတ်ချက်ချသည့် အစည်းအဝေး	26.3.17	26.3.17				
၄။ မြို့နယ်အဆင့် စီမံကိန်းရေးဆွဲရေး နှင့် အကောင်အထည်ဖော်ရေးကော်မတီ၏ စီမံကိန်း သုံးသပ်မှု အစည်းအဝေး			၈၆	၈၆	၁၇၂	မလိ
၅။ မြို့နယ် စီမံကိန်းရေးဆွဲရေး နှင့် အကောင်အထည်ဖော်ရေး ကော်မတီ၏ဆုံးဖြတ်မှုကို ရွာသို့ အသိပေး အကြောင်းကြားသည့် အစည်းအဝေး						မလိ
၆။ စီမံကိန်းလုပ်ငန်းဆုံးစီမံချက်ရေးဆွဲခြင်း အစည်းအဝေး						
၆.၁။ စီမံကိန်းလုပ်ငန်း အကောင်အထည်ဖော် ရေးအစီအစဉ် ရေးဆွဲခြင်း						



၆.၂။ ပယ်ယူရေးအစီအစဉ် ရေးဆွဲခြင်း								
၆.၃။ ဘဏ္ဍာရေးကုန်ကျမှု လျာထားအစီအစဉ် ရေးဆွဲခြင်း								
၆.၄။ ပြင်/ထိန်းအစီအစဉ် ရေးဆွဲခြင်း								
၇။ စီမံကိန်းလုပ်ငန်းခွဲ တိုးတက်မှု စောင့်ကြည့် အစည်းအဝေး								
၇.၁။ အစည်းအဝေး ပထမအကြိမ်								
၇.၂။ အစည်းအဝေး ဒုတိယအကြိမ်								
၇.၃။ အစည်းအဝေး တတိယအကြိမ်								
၈။ စီမံကိန်းလုပ်ငန်းခွဲ အပြီးသတ်စစ်ဆေးခြင်း အစည်းအဝေး								
၉။ လူထုစစ်ဆေးခွဲအစည်းအဝေး								



ဒုတိယပတ်စပို့

ပုံစံ - ၀ - ၂ - စီမံကိန်းစက်ဝန်းအချိန်ဇယား (PC 2)

လမ်းညွှန်ချက်၊ သက်ဆိုင်ရာလူထုစည်းရုံးရေးမှူး/လက်ထောက်နည်းပညာမှူးများမှ စီမံကိန်းစက်ဝန်းအဆင့်တစ်ခုစီပြီးစီးတိုင်း ကျေးရွာနှင့် ကျေးရွာအုပ်စုအတွက် ဤပုံစံကို ဖြည့်သွင်းရမည်။

စည်းရုံးရေးမှူး/ဝန်ထမ်း အမည် ဒေါ်အေးမာမာဖြူဝင်း

နေ့စွဲ ၁၆.၁၁.၂၀၂၅ စက်ဝန်းအားအမှတ်ကြိုပါ  စက်ဝန်း(၁)  စက်ဝန်း(၂)  စက်ဝန်း(၃)

ပြည်နယ်/တိုင်း အပြည်အဝန်း မြို့နယ် ပုသိမ်မြို့နယ် ကျေးရွာအုပ်စု ပြည်ထောင်စု ကျေးရွာ ဝေသာဘဏ

စီမံကိန်းဆောင်ရွက်မှုအဆင့်များ	နေ့စွဲ		အစည်းအဝေးတွင်တက်ရောက်သူအရေအတွက်					အိမ်ထောင်စု %
	စတင်သည့်နေ့	ပြီးဆုံးသည့်နေ့	အမျိုးသားအရေအတွက်	အမျိုးသမီးအရေအတွက်	အိမ်ထောင်စုအရေအတွက်	လူမျိုးစုထက်ရောက်သူအရေအတွက်	နင့် လူမျိုးစုအမည်	
၁။ ကျေးရွာစီမံကိန်း မိတ်ဆက်အစည်းအဝေး	၁၆.၁၁.၂၀၂၅	၁၆.၁၁.၂၀၂၅	၅၁	၂၆	၇၇	၇၇	၇၇	၉၆.၂၅
၂။ ကျေးရွာဖွံ့ဖြိုးရေး စီမံချက်ရေးဆွဲခြင်းအစည်းအဝေး	၁၇.၁၁.၂၀၂၅	၁၇.၁၁.၂၀၂၅	၅၁	၂၆	၇၇	၇၇	၇၇	၉၆.၂၅
၃။ ကျေးရွာအုပ်စု လုပ်ငန်းဆုံးဖြတ်ချက်ချသည့်အစည်းအဝေး								
၄။ မြို့နယ်အဆင့် စီမံကိန်းရေးဆွဲရေး နှင့် အကောင်အထည်ဖော်ရေးကော်မတီ၏ စီမံကိန်း သုံးသပ်မှုအစည်းအဝေး	၂၆.၂.၂၀၂၅	၂၆.၂.၂၀၂၅	၆၀	၆၀	၆၀	၆၀	၆၀	၉၆.၂၅
၅။ မြို့နယ် စီမံကိန်းရေးဆွဲရေး နှင့် အကောင်အထည်ဖော်ရေး ကော်မတီ၏ဆုံးဖြတ်မှုကို ရွာသို့ အသိပေးအကြောင်းကြားသည့် အစည်းအဝေး	၁၁.၃.၂၀၂၅	၁၁.၃.၂၀၂၅	၅၆	၃၂	၇၈	၇၈	၇၈	၉၇.၅
၆။ စီမံကိန်းလုပ်ငန်းခွဲစီမံချက်ရေးဆွဲခြင်းအစည်းအဝေး								
၆.၁။ စီမံကိန်းလုပ်ငန်း အကောင်အထည်ဖော်ရေးအစီအစဉ် ရေးဆွဲခြင်း	၁၁.၃.၂၀၂၅	၁၁.၃.၂၀၂၅	၅၆	၃၂	၇၈	၇၈	၇၈	၉၇.၅



၆.၂။ ဝယ်ယူရေးအစီအစဉ် ရေးဆွဲခြင်း	၁၁.၃.၂၀၁၈	၁၁.၃.၂၀၁၈	၄၆	၃၂	၇၈	၈၀	၉၇.၅
၆.၃။ ဘဏ္ဍာရေးကန်ဂျူလုလုဘဏ္ဍာအစီအစဉ် ရေးဆွဲခြင်း	၂၂.၃.၂၀၁၈	၂၂.၃.၂၀၁၈	၇	၆	၁၃	၁၀	၉၇.၅
၆.၄။ ဖြိုင်/ထိန်းအစီအစဉ် ရေးဆွဲခြင်း	၁၁.၃.၂၀၁၈	၁၁.၃.၂၀၁၈	၄၆	၃၂	၇၈	၈၀	၉၇.၅
၇။ စီမံကိန်းလုပ်ငန်းခွဲ တိုးတက်မှု စောင့်ကြည့်အစည်းအဝေး							
၇.၁။ အစည်းအဝေး ပထမအကြိမ်							
၇.၂။ အစည်းအဝေး ဒုတိယအကြိမ်							
၇.၃။ အစည်းအဝေး တတိယအကြိမ်							
၈။ စီမံကိန်းလုပ်ငန်းခွဲ အပြီးသတ်စစ်ဆေးခြင်းအစည်းအဝေး							
၉။ လူထုစစ်ဆေးပွဲအစည်းအဝေး							



ပုံစံ - ၈ - ၃ ကျေးရွာဖွံ့ဖြိုးရေး ဦးစားပေးအစီအစဉ် (Form PC 3)

လမ်းညွှန်ချက်၊ အဆင့်(၃) ကျေးရွာမျှော်မှန်းချက်အစည်းအဝေး ပြီးဆုံးသောအခါ ကျေးရွာစီမံကိန်း အထောက်အကူပြု ကော်မတီသည် လူထုစည်းရုံးရေးမှူးအကူအညီဖြင့် ဤပုံစံကိုပြည့်စုံအောင် ဖြည့်သွင်းရမည်။

လူထုစည်းရုံးရေးမှူး/ဝန်ထမ်း အမည် ဦးအောင်ကျော်

နေ့စွဲ ၂၈.၅.၂၀၁၇. စက်ဝန်းအား အမှတ်ခြစ်ပါ (X)  စက်ဝန်း(၁)   
 စက်ဝန်း(၂)  စက်ဝန်း(၃)  စက်ဝန်း(၄)

ပြည်နယ်/တိုင်း: \_\_\_\_\_ မြို့နယ် \_\_\_\_\_ ကျေးရွာအုပ်စု \_\_\_\_\_ ကျေးရွာ စောသာလီ

က။ အခက်အခဲအတားအဆီးများအားဆွေးနွေးခြင်း - ယခုလက်ရှိအခြေအနေတွင် ဤကျေးရွာဖွံ့ဖြိုးတိုးတက်ရေးအတွက် အဓိက အခက်အခဲအတားအဆီးများသည် မည်သည့်အရာဖြစ်ပါသနည်း။ (အမျိုးသား/သမီး အနည်းဆုံးအခက်အခဲ ၅ ခုစီဖော်ပြပါ)

အမျိုးသား အဖွဲ့မှ တင်ပြသောအခက်အခဲအတားအဆီးများ		အမျိုးသမီး အဖွဲ့မှတင်ပြသောအခက်အခဲအတားအဆီးများ	
၁	ရွာတွင်းလမ်းများ မကောင်းဘူး	၁	ရွာတွင်းလမ်းများ မကောင်းဘူး
၂	ရွာထဲမှာ ရေဥယျာဉ် မရှိပါ	၂	ရွာထဲမှာ ရေဥယျာဉ် မရှိပါ
၃	ကျေးရွာအတွင်းမှာ လူနာများ ရှိနေပါ	၃	ကျေးရွာအတွင်းမှာ လူနာများ ရှိနေပါ
၄	ကျေးရွာအတွင်းမှာ မြေဥယျာဉ် မရှိပါ	၄	ကျေးရွာအတွင်းမှာ မြေဥယျာဉ် မရှိပါ
၅	ကျေးရွာအတွင်းမှာ မြေဥယျာဉ် မရှိပါ	၅	ကျေးရွာအတွင်းမှာ မြေဥယျာဉ် မရှိပါ

ခ။ မျှော်မှန်းခြင်း - နောင်လာမည့် ( ၅ ) နှစ် အတွင်း ကျေးရွာဖွံ့ဖြိုးရေး မျှော်မှန်းလျာထားချက်များအား တင်ပြပါ။

အမျိုးသားအဖွဲ့မှ တင်ပြသောမျှော်မှန်းချက်များ		အမျိုးသမီးအဖွဲ့မှ တင်ပြသောမျှော်မှန်းချက်များ	
၁	ရွာတွင်းလမ်း ကောင်းမွန်	၁	ရွာတွင်းလမ်း ကောင်းမွန်
၂	ရွာထဲမှာ ရေဥယျာဉ် ရှိနေပါ	၂	ရွာထဲမှာ ရေဥယျာဉ် ရှိနေပါ
၃	ကျေးရွာအတွင်းမှာ လူနာများ ရှိနေပါ	၃	ကျေးရွာအတွင်းမှာ လူနာများ ရှိနေပါ
၄	ကျေးရွာအတွင်းမှာ မြေဥယျာဉ် ရှိနေပါ	၄	ကျေးရွာအတွင်းမှာ မြေဥယျာဉ် ရှိနေပါ
၅	ကျေးရွာအတွင်းမှာ မြေဥယျာဉ် ရှိနေပါ	၅	ကျေးရွာအတွင်းမှာ မြေဥယျာဉ် ရှိနေပါ

ဂ။ လူထုစီမံကိန်း၏ လာမည့် ( ၄ ) နှစ်အတွက် အကျိုးမဝင်သော ဦးစားပေး ဖွံ့ဖြိုးတိုးတက်မှု လုပ်ငန်း အစီအစဉ်များအားဖော်ပြပါ။

အဆင့်	ကျေးရွာအတွက် ဦးစားပေး ဖွံ့ဖြိုးတိုးတက်မှု လုပ်ငန်းစဉ်များ	အဆိုပြုသူ (အမျိုးသားများ/ အမျိုးသမီးများ/ အမျိုးသမီး)	ခန့်မှန်းကုန်ကျ စရိတ်	အကျိုးခံစားခွင့်ရှိသူ ခန့်မှန်းခြေ အရေအတွက်
၁	ကျွန်ုပ်တို့ရွာလမ်း	က+ဖ.	6000000.	၃၃၂
၂	ရွာထဲမှာ ရေဥယျာဉ်	က+ဖ.	4000000.	၃၃၂
၃	ကျေးရွာအတွင်းမှာ လူနာများ ရှိနေပါ	ဖ.	4000000.	၃၃၂
၄	ကျေးရွာအတွင်းမှာ မြေဥယျာဉ် ရှိနေပါ	က.	4000000.	၃၃၂
၅	ကျေးရွာအတွင်းမှာ မြေဥယျာဉ် ရှိနေပါ	က.	1000000.	၃၃၂

ဃ။ လူထုစီမံကိန်း၏ လာမည့် ( ၄ ) နှစ်အတွက် အကျိုးမဝင်သော ဦးစားပေး ဖွံ့ဖြိုးတိုးတက်မှု လုပ်ငန်း အစီအစဉ်များအားဖော်ပြပါ။

အဆင့်	ကျေးရွာအတွက် ဦးစားပေး ဖွံ့ဖြိုး	အဆိုပြုသူ (အမျိုးသားများ/ အမျိုးသမီးများ)	အခန်းကဏ္ဍ







ပုံစံ - ၈ - ၃ ကျေးရွာဖွံ့ဖြိုးရေး ဦးစားပေးအစဉ် (Form PC 3)

ဒုတိယအဆင့် စက်ဝန်း

လမ်းညွှန်ချက်၊ အဆင့်(၃) ကျေးရွာမှိုက်မှန်းချက်အစည်းအဝေး ပြီးဆုံးသောအခါ ကျေးရွာစီမံကိန်း အထောက်အကူပြု ကော်မတီသည် လူထုစည်းရုံးရေးမှူးအကူအညီဖြင့် ဤပုံစံကိုပြည့်စုံအောင် ဖြည့်သွင်းရမည်။

လူထုစည်းရုံးရေးမှူး/ဝန်ထမ်း အမည် **ဒေါ် ဂေဟာဖြိုးဝင်း**

နေ့စွဲ **၂၅.၁၀.၂၀၁၇** စက်ဝန်းအား အမှတ်ခြစ်ပါ (✓) □ စက်ဝန်း(၁) □  
 စက်ဝန်း(၂) □ စက်ဝန်း(၃) □ စက်ဝန်း(၄) □

ပြည်နယ်/တိုင်း **ရွှေပြည်တော်** မြို့နယ် **ပုဂံမြို့နယ်** ကျေးရွာအုပ်စု **ပြည်ထောင်စု** ကျေးရွာ **ဝေသာကု**

က။ အခက်အခဲအတားအဆီးများအားလေးနှေးခြင်း - ယခုလက်ရှိအခြေအနေတွင် ဤကျေးရွာဖွံ့ဖြိုးတိုးတက်ရေးအတွက် အဓိက အခက်အခဲအတားအဆီးများသည် မည်သည်များဖြစ်ပါသနည်း။ (အမျိုးသား/သမီး အနည်းဆုံးအခက်အခဲ ၅ ခုစီဖော်ပြပါ)

အမျိုးသား အဖွဲ့မှ တင်ပြသောအခက်အခဲအတားအဆီးများ	အမျိုးသမီး အဖွဲ့မှတင်ပြသောအခက်အခဲအတားအဆီးများ
၁ မိုးတစ်နှစ်လျှင် လျှော့ကျသွားသော ရေအား	၁ ကလေးများ၊ အသက်ကြီးသူများ နှင့် ခက်ခဲသော အလုပ်များ
၂ ရေအားလုံးမရသေးသေးခြင်း	၂ ကလေးများ၊ ကျား၊ မိန်းမ၊ အရွယ်အစား
၃ ကလေးများ၊ အသက်ကြီးသူများ အားလုံး	၃ သူတို့ကလေးများ၊ အသက်ကြီးသူများ နှင့် အရွယ်အစား
၄ သောက်သုံးရန် လုံလောက်မှုမရှိ	၄ သန့်ရှင်းသော ရေ လုံလောက်မှုမရှိခြင်း
၅ ရေပေးစနစ် အစဉ်အဆက် နှင့် ခက်ခဲသော အလုပ်	၅ မိုးတစ်နှစ်လျှင် သွားလာရန် ခက်ခဲခြင်း

ခ။ မျှော်မှန်းခြင်း - နောင်လာမည့် ( ၅ ) နှစ် အတွင်း ကျေးရွာဖွံ့ဖြိုးရေး မျှော်မှန်းလျာထားချက်များအား တင်ပြပါ။  
 ၆။ ရေအားလုံးမရသေးသေးခြင်း

အမျိုးသားအဖွဲ့မှ တင်ပြသောမျှော်မှန်းချက်များ	အမျိုးသမီးအဖွဲ့မှ တင်ပြသောမျှော်မှန်းချက်များ
၁ မိုးတစ်နှစ်လျှင် ကလေးများ သွားလာရန် အခက်ခဲသော အလုပ်များ	၁ ကလေးများ၊ အသက်ကြီးသူများ နှင့် ခက်ခဲသော အလုပ်များ
၂ အရွယ်အစား အရွယ်အစား များ မှု ကလေးများ	၂ ကလေးများ၊ ကျား၊ မိန်းမ၊ အရွယ်အစား သန့်ရှင်းသော ရေ
၃ ကလေးများ၊ အသက်ကြီးသူများ အားလုံး	၃ ကလေးများ၊ ပညာရေး အစဉ်အဆက် သူတို့ကလေးများ အသက်ကြီးသူများ
၄ သောက်သုံးရန် လုံလောက်မှုမရှိ	၄ သန့်ရှင်းသော ရေ လုံလောက်မှုမရှိ
၅ ရေပေးစနစ် အစဉ်အဆက် နှင့် ခက်ခဲသော အလုပ်	၅ မိုးတစ်နှစ်လျှင် သွားလာရန် အခက်ခဲသော အလုပ်များ

ဂ။ လူထုစီမံကိန်း၏ လာမည့် ( ၄ ) နှစ်အတွက် အကျိုးဝင်သော ဦးစားပေး ဖွံ့ဖြိုးတိုးတက်မှု လုပ်ငန်း အစီအစဉ်များအားဖော်ပြပါ။

အဆင့်	ကျေးရွာအတွက် ဦးစားပေး ဖွံ့ဖြိုးတိုးတက်မှု လုပ်ငန်းစဉ်များ	အဆိုပြုသူ (အမျိုးသားများ/ အမျိုးသမီးများ/အမျိုးသား+ အမျိုးသမီး)	ခန့်မှန်းကုန်ကျ စရိတ်	အကျိုးခံစားခွင့်ရှိသူ ခန့်မှန်းခြေ အရေအတွက်
၁	ရေတံဆေး (ကလေးများ)	m + ၁၀	၆၀ သိန်း	၃၅၀ ဦး
၂	ရေကန်	m + ၁၀	၃၀ သိန်း	၀
၃	ကလေးများ၊ အရွယ်အစား ပြုပြင်	m + ၁၀	၄၀ သိန်း	၀
၄	ကလေးများ၊ အရွယ်အစား	၁၀	၃၄ သိန်း	၀
၅	ကလေးများ၊ အရွယ်အစား	၁၀	၃၀ သိန်း	၀



ဃ။ လူထုစီမံကိန်း၏ လာမည့် (၄) နှစ်အတွက် အကျုံးမဝင်သော ဦးစားပေး ဖွံ့ဖြိုးတိုးတက်မှု လုပ်ငန်း အစီအစဉ်များအားဖော်ပြပါ။

အဆင့်	ကျေးရွာအတွက် ဦးစားပေး ဖွံ့ဖြိုးတိုးတက်မှု လုပ်ငန်းစဉ်များ	အဆိုပြုသူ (အမျိုးသားများ/ အမျိုးသမီးများ/ အမျိုးသား+ အမျိုးသမီး)	အခန်းကဏ္ဍ
၁	အလုပ်အကိုင်အခွင့်အလမ်း	m + w	
၂	အသက် ၆၅ ဝါ မြင့်မီ အဖွဲ့များ		
၃	ဧည့်သည် လုပ်ငန်း	m + w	
၄	စိုက်ပျိုးရေး ဖွံ့ဖြိုးရေး	m	
၅	ပျားမွေးမြူရေး	w	

ခေါင်းဆောင်၊ ကျေးရွာစီမံကိန်းအထောက်အကူပြုကော်မတီမှ အတည်ပြုသည်။

အမည် ဦး သိန်းဖြူ လက်မှတ် ဦး နေ့စွဲ ၂၅.၁၁.၂၀၁၇

၂၅.၀၅	၂၅.၀၆	၆ + m	(၂၅.၀၆) ၂၅.၀၆.၀၆
"	၂၅.၀၇	၆ + m	) ၂၅.၀၇.၀၇
"	၂၅.၀၈	၆ + m	၂၅.၀၈.၀၈
"	၂၅.၀၉	၆	၂၅.၀၉.၀၉
"	၂၅.၁၀	၆	၂၅.၁၀.၁၀











အမျိုးသားများမှ တစ်ပြေးလာသော မွေးမြူရေးများ

ဝေသာနီကျေးဇူး

- \* မိုးတစ်ကလေးတွင် သွားလာရေး အဆင်ပြေစေရန်၊
- \* အလုပ် အကိုင် အဖွဲ့ အကားများ ပေါများလာစေရန်၊
- \* ကလေးများ ချစ်အပ်အပ်ဖြင့်ဖြင့် ပြီးပြီဖြစ်စေ အဆင်ပြေစေ စာသင်ကြားလာစေရန်၊
- \* သောဏ်သုံး၇ ဂုံဇာတိနှင့် ဖွဲ့စည်းစေရန်၊
- \* ဆေးပေးစနစ် အစဉ်အလာ ဂုံဖြင့် ဖွဲ့စည်းစေရန်၊



အမျိုးသမီးများတွင် တစ်ပြောသော မွေးဖွားချက်များ

သောတီကျေးဇူး

- \* မိန်းမများ: အသက်ကြီးကြီး နဲ့ ဇနီးမိတ်ဆွေမှု ဖြစ်လာစေရန်
- \* မိန်းမများ: ကျန်းမာရေး အတွက် သန့်ရှင်းသော အိမ်ထောင်ဖွဲ့ခြင်း
- \* မိန်းမများ: ပညာရေး အတွက် ညာဘက် စာကြည့်ကတ် အဆင်ပြေစေရန်
- \* သန့်ရှင်းသော စားနပ်ရိက္ခာမှု ဖြစ်လာစေရန်
- \* မိန်းမများ: ချစ်ခင်စေရန် အဆင်ပြေစေရန်
- \* အကုန်အစုံ အဆင်ပြေစေရန်



അല്ലി, താമര, മുള, തടപ്രവോ, ഗു.പ്രി: ഗെ: സാട് ക്കി: മുള

തോന്നി ബ്ലോ: 2

- \* പാശ്ചാത്യ: സഭ: പ്രവൃത്തികൾ: (നൂറ് നൂറ്)
- \* അധികൃത: റി: ക്രോഡ: ധർമ്മ: മുള
- \* താമരപ്പേര: മുള: പ്രവൃത്തികൾ
- \* നൂറ് നൂറ് താമരപ്പേരകൾ:
- \* ഓ: ഗെ: ക്കി: ക്കി: മുള



അധി: ധാരി: മുന: ഴ തലപ്രയോ ഴ. ശ്രീ: ശ്രീ: സുപരി: മുന:

മോഹനദീശ്വര:

- \* അധരശ്വര: തി: മു. | ശ്രീ: മു.:
- \* അധരശ്വര: - അധര ശ്വര: മു.:
- \* മു.:
- \* ശ്വര: മു. തി: മു.:
- \* മു. മു. മു. ( മു. )
- \* അധര: മു. മു. മു. മു.:







၁၃။ ကဏ္ဍအလိုက် ဦးစားပေးဖွံ့ဖြိုးရေးအစီအစဉ်များ

ကျေးရွာကဏ္ဍအလိုက် ဦးစားပေး ဖွံ့ဖြိုးရေး လုပ်ငန်းစဉ်များ

		လုပ်ငန်းများ	အဆိုပြုသူ	လ/နစ်	လုပ်ဆောင်မည့်သူ	ပြင်ပမှ ထောက်ပံ့သူ
အခြေခံအဆောက်အအုံ	၁	အဖွဲ့ဝင်အဖွဲ့အစည်းများ	ကျား [✓] မ [✓]	၂၀၁၈	လူမှုရေးဌာန	၂၅၅
	၂	၀၇ ကျေးလက်	ကျား [✓] မ [✓]	"	"	"
	၃	အသက်ပျော်စရာအဖွဲ့အစည်းများ	ကျား [✓] မ [✓]	"	"	"
	၄	အသက်ပျော်စရာအဖွဲ့အစည်းများ	ကျား [ ] မ [✓]	"	"	"
	၅		ကျား [ ] မ [ ]	"	"	"
	၆		ကျား [ ] မ [ ]	"	"	"
	၇		ကျား [ ] မ [ ]	"	"	"
အသက်မွေးဝမ်းကြောင်း	၁	အသက်မွေးဝမ်းကြောင်း	ကျား [✓] မ [✓]	"	"	"
	၂	အသက်မွေးဝမ်းကြောင်း	ကျား [ ] မ [ ]	"	"	"
	၃		ကျား [ ] မ [ ]	"	"	"
	၄		ကျား [ ] မ [ ]	"	"	"
	၅		ကျား [ ] မ [ ]	"	"	"
	၆		ကျား [ ] မ [ ]	"	"	"
	၇		ကျား [ ] မ [ ]	"	"	"
ကျန်းမာရေးနှင့် အာဟာရ	၁	အသက်ပျော်စရာ အဖွဲ့အစည်း	ကျား [ ] မ [✓]	"	"	"
	၂		ကျား [ ] မ [ ]	"	"	"
	၃		ကျား [ ] မ [ ]	"	"	"
	၄		ကျား [ ] မ [ ]	"	"	"
	၅		ကျား [ ] မ [ ]	"	"	"
	၆		ကျား [ ] မ [ ]	"	"	"
	၇		ကျား [ ] မ [ ]	"	"	"
နည်းပညာရရှိမှု	၁	အသက်ပျော်စရာ အဖွဲ့အစည်း	ကျား [✓] မ [ ]	"	"	"
	၂		ကျား [ ] မ [ ]	"	"	"
	၃		ကျား [ ] မ [ ]	"	"	"
	၄		ကျား [ ] မ [ ]	"	"	"
	၅		ကျား [ ] မ [ ]	"	"	"
	၆		ကျား [ ] မ [ ]	"	"	"
	၇		ကျား [ ] မ [ ]	"	"	"
အခြား	၁	ကျေးရွာအဖွဲ့အစည်း	ကျား [✓] မ [✓]	"	"	"
	၂	ကျေးရွာအဖွဲ့အစည်း	ကျား [ ] မ [✓]	"	"	"
	၃		ကျား [ ] မ [ ]	"	"	"
	၄		ကျား [ ] မ [ ]	"	"	"
	၅		ကျား [ ] မ [ ]	"	"	"
	၆		ကျား [ ] မ [ ]	"	"	"
	၇		ကျား [ ] မ [ ]	"	"	"