



ပြည်ထောင်စုသမ္မတမြန်မာနိုင်ငံတော်အစိုးရ
 စိုက်ပျိုးရေး၊ မွေးမြူရေးနှင့် ဆည်မြောင်းဝန်ကြီးဌာန
 ကျေးလက်ဒေသဖွံ့ဖြိုးတိုးတက်ရေးဦးစီးဌာန

မိုးကောင်းမြို့နယ်

လူထုပဟိုပြုစီမံကိန်း(စတုတ္ထနှစ်စက်ဝန်း)

National Community Driven Development Project



ကျေးရွာဖွံ့ဖြိုးရေးအစီအစဉ်

Village Development Plan (VDP)

စံပါရီကျေးရွာ၊ ကျွန်းပင်သာအုပ်စု

မာတိကာ

၁။ မြို့နယ်မြေပုံ

၂။ အုပ်စုမြေပုံ

၃။ ကျေးရွာမြေပုံ (တည်နေရာ)

၄။ အုပ်စုတွင်ပါဝင်သောကျေးရွာများစာရင်း

၅။ ကျေးရွာအခြေခံအချက်အလက်များ(ကျေးရွာသမိုင်းကြောင်း)

၆။ လူထုပူးပေါင်းပါဝင်သော လူမှုဆန်းစစ်ခြင်းနှင့် အကဲဖြတ်ခြင်းလုပ်ငန်းစဉ်(PSA/PRA)
အကျဉ်းချုပ်ဇယား

၇။ ကျေးရွာဖွံ့ဖြိုးရေးအစီအစဉ်အတွက်အသုံးပြုခဲ့သော PRA tools များနှင့်တစ်ခုချင်းစီအတွက်
သုံးသပ်ချက်များ

(က) လူမှုရေး အရင်းအမြစ်ပြုမြေပုံ

(ခ) ဥစ္စာနေကြွယ်ဝမှု အဆင့်သတ်မှတ်ခြင်း

(ဂ) ပိုင်ဆိုင်မှုသုံးသပ်ခြင်း

(ဃ) ပင့်ကူအိမ်သုံးသပ်ခြင်း

(င) ရာသီခွင်ပြ ပြက္ခဒိန်

(စ) ဗင်းပုံစံ

(ဆ) အမျိုးသား/အမျိုးသမီး အခက်အခဲများ

(ဇ) ကျေးရွာမျှော်မှန်းချက် (အမျိုးသား/အမျိုးသမီး)

(ဈ) ဦးစားပေးဖွံ့ဖြိုးရေးလုပ်ငန်းများ

၈။ ကော်မတီဝင်များရွေးချယ်ခြင်းနှင့် ကျေးရွာဖွံ့ဖြိုးရေးအစီအစဉ်ဆောင်ရွက်မှုမှတ်တမ်းခါတ်ပုံများ

၉။ ကျေးရွာအခြေခံအချက်အလက်များ (ပုံစံ-၁)

၁၀။ စီမံကိန်းစက်ဝန်းအချိန်ဇယား (ပုံစံ-၂)

၁၁။ ကျေးရွာဖွံ့ဖြိုးရေးဦးစားပေးအစီအစဉ် (ပုံစံ-၃)

၁၂။ ကဏ္ဍအလိုက်ဖွံ့ဖြိုးရေးလုပ်ငန်းစဉ်များ

မိုးကောင်းမြို့နယ်အတွင်းရှိ လမ်းများ အခြေပြမြေပုံ



မိုးကောင်းမြို့နယ်
ကချင်ပြည်နယ်
စကေး ၁ လက်မ - ၈ မိုင်

ဖားကန့်မြို့နယ်

မိုးညှင်းမြို့နယ်

မြစ်ကြီးနားသို့



| ရည်ညွှန်းချက် | |
|--------------------|---|
| မြို့နယ် နယ်နိမိတ် | — |
| မြို့/ရွာ | ● |
| ထောက်ခံချောင်း | ▬ |
| မြေဘေးလမ်း | ▬ |
| တထူရာလမ်း | ▬ |
| မြစ်/ချောင်း | ~ |

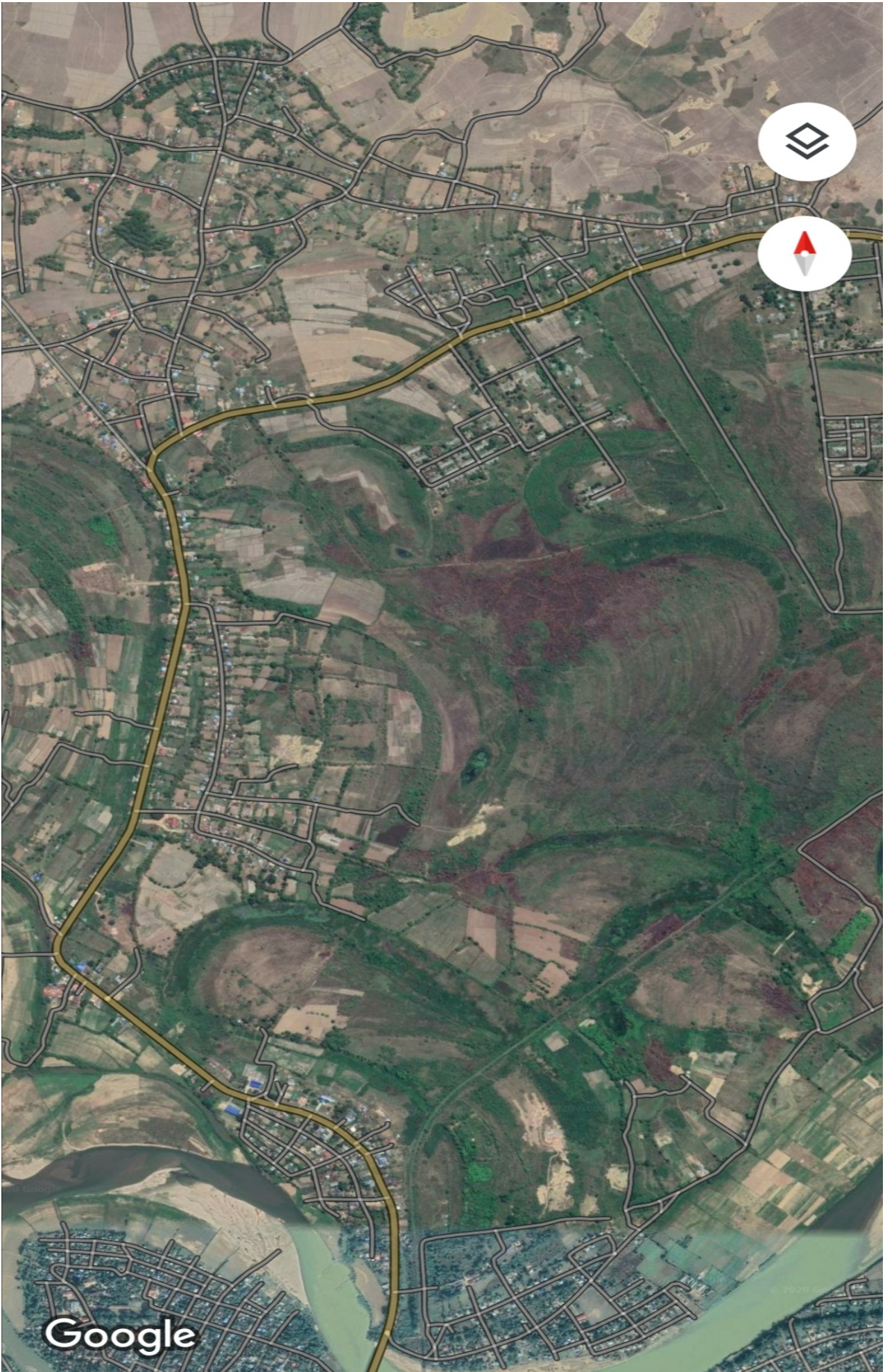

പരിഷ്കരിച്ച ഭൂപടം (പരിഷ്കരിച്ച)

അപേക്ഷകർ:

പരിഷ്കരിച്ച ഭൂപടം (പരിഷ്കരിച്ച)

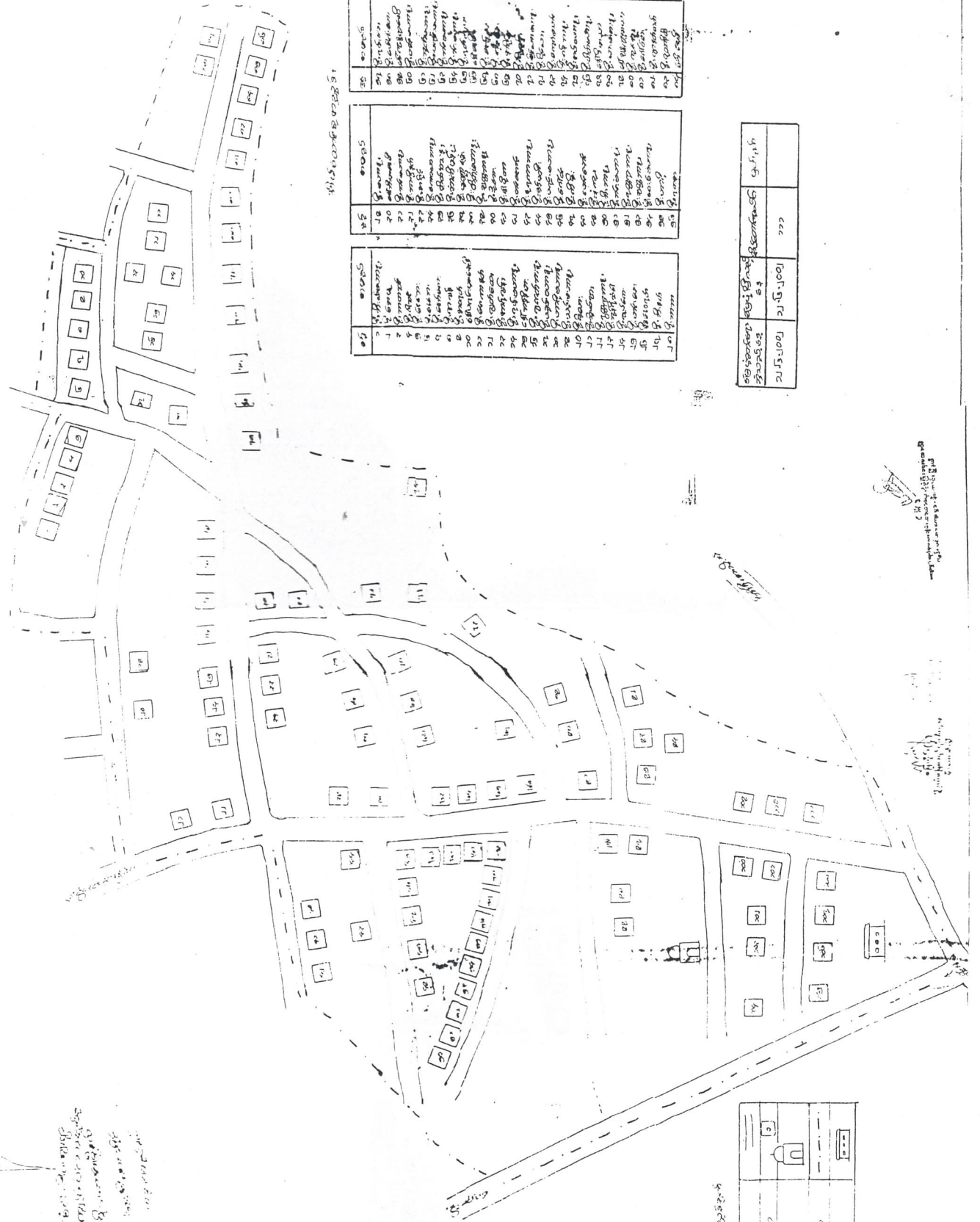

| | | | |
|------------|----------|---------------|----------|
| ഭൂമി നമ്പർ | ഭൂമി ഉടമ | ഭൂമി വിസ്തൃതി | ഭൂമി വില |
| 1 | ... | ... | ... |
| 2 | ... | ... | ... |
| 3 | ... | ... | ... |
| 4 | ... | ... | ... |
| 5 | ... | ... | ... |
| 6 | ... | ... | ... |
| 7 | ... | ... | ... |
| 8 | ... | ... | ... |
| 9 | ... | ... | ... |
| 10 | ... | ... | ... |
| 11 | ... | ... | ... |
| 12 | ... | ... | ... |
| 13 | ... | ... | ... |
| 14 | ... | ... | ... |
| 15 | ... | ... | ... |
| 16 | ... | ... | ... |
| 17 | ... | ... | ... |
| 18 | ... | ... | ... |
| 19 | ... | ... | ... |
| 20 | ... | ... | ... |
| 21 | ... | ... | ... |
| 22 | ... | ... | ... |
| 23 | ... | ... | ... |
| 24 | ... | ... | ... |
| 25 | ... | ... | ... |
| 26 | ... | ... | ... |
| 27 | ... | ... | ... |
| 28 | ... | ... | ... |
| 29 | ... | ... | ... |
| 30 | ... | ... | ... |
| 31 | ... | ... | ... |
| 32 | ... | ... | ... |
| 33 | ... | ... | ... |
| 34 | ... | ... | ... |
| 35 | ... | ... | ... |
| 36 | ... | ... | ... |
| 37 | ... | ... | ... |
| 38 | ... | ... | ... |
| 39 | ... | ... | ... |
| 40 | ... | ... | ... |

| | | | |
|------------|----------|---------------|----------|
| ഭൂമി നമ്പർ | ഭൂമി ഉടമ | ഭൂമി വിസ്തൃതി | ഭൂമി വില |
| 1 | ... | ... | ... |
| 2 | ... | ... | ... |
| 3 | ... | ... | ... |
| 4 | ... | ... | ... |
| 5 | ... | ... | ... |
| 6 | ... | ... | ... |
| 7 | ... | ... | ... |
| 8 | ... | ... | ... |
| 9 | ... | ... | ... |
| 10 | ... | ... | ... |
| 11 | ... | ... | ... |
| 12 | ... | ... | ... |
| 13 | ... | ... | ... |
| 14 | ... | ... | ... |
| 15 | ... | ... | ... |
| 16 | ... | ... | ... |
| 17 | ... | ... | ... |
| 18 | ... | ... | ... |
| 19 | ... | ... | ... |
| 20 | ... | ... | ... |
| 21 | ... | ... | ... |
| 22 | ... | ... | ... |
| 23 | ... | ... | ... |
| 24 | ... | ... | ... |
| 25 | ... | ... | ... |
| 26 | ... | ... | ... |
| 27 | ... | ... | ... |
| 28 | ... | ... | ... |
| 29 | ... | ... | ... |
| 30 | ... | ... | ... |
| 31 | ... | ... | ... |
| 32 | ... | ... | ... |
| 33 | ... | ... | ... |
| 34 | ... | ... | ... |
| 35 | ... | ... | ... |
| 36 | ... | ... | ... |
| 37 | ... | ... | ... |
| 38 | ... | ... | ... |
| 39 | ... | ... | ... |
| 40 | ... | ... | ... |

| | | | |
|------------|----------|---------------|----------|
| ഭൂമി നമ്പർ | ഭൂമി ഉടമ | ഭൂമി വിസ്തൃതി | ഭൂമി വില |
| 1 | ... | ... | ... |
| 2 | ... | ... | ... |
| 3 | ... | ... | ... |
| 4 | ... | ... | ... |
| 5 | ... | ... | ... |
| 6 | ... | ... | ... |
| 7 | ... | ... | ... |
| 8 | ... | ... | ... |
| 9 | ... | ... | ... |
| 10 | ... | ... | ... |
| 11 | ... | ... | ... |
| 12 | ... | ... | ... |
| 13 | ... | ... | ... |
| 14 | ... | ... | ... |
| 15 | ... | ... | ... |
| 16 | ... | ... | ... |
| 17 | ... | ... | ... |
| 18 | ... | ... | ... |
| 19 | ... | ... | ... |
| 20 | ... | ... | ... |
| 21 | ... | ... | ... |
| 22 | ... | ... | ... |
| 23 | ... | ... | ... |
| 24 | ... | ... | ... |
| 25 | ... | ... | ... |
| 26 | ... | ... | ... |
| 27 | ... | ... | ... |
| 28 | ... | ... | ... |
| 29 | ... | ... | ... |
| 30 | ... | ... | ... |
| 31 | ... | ... | ... |
| 32 | ... | ... | ... |
| 33 | ... | ... | ... |
| 34 | ... | ... | ... |
| 35 | ... | ... | ... |
| 36 | ... | ... | ... |
| 37 | ... | ... | ... |
| 38 | ... | ... | ... |
| 39 | ... | ... | ... |
| 40 | ... | ... | ... |

പരിഷ്കരിച്ച ഭൂപടം (പരിഷ്കരിച്ച)

၃။ အုပ်စုတွင်ပါဝင်သော ကျေးရွာများစာရင်း

ကျွန်းပင်သာကျေးရွာအုပ်စု

(၁) ကျွန်းပင်သာ ကျေးရွာ

(၂) အထက်ရှမ်းစု ကျေးရွာ

(၃) အောက်ရှမ်းစု ကျေးရွာ

(၄) ရှမ်းရွာသစ် ကျေးရွာ

(၅) စံပါရီ ကျေးရွာ

၄။ ကျေးရွာအခြေခံအချက်အလက်များ (ကျေးရွာသမိုင်းကြောင်း)

၁၉၀၇ ခုနှစ် ဗဟိုဦးစီးဌာန ရေ၍အုပ်စုဦးစီးဌာနထောက်ကြီးကျေးရွာနှင့်

ပေးအိုင်ကျေးရွာတွင် စတင် အခြေချဖွဲ့စည်း ခေတ်ကာလ ကကြောင်းအမျိုးမျိုးကြောင့်
ဆက်လက်နေထိုင်ရန် ကဆင်မပြေမဖြစ် ၁၉၀၇ တွင် လက်ရှိ စံပါရီကျေးရွာရှိနေအောင်
ဖြေနေရာကို လာရောက် ခုတ်ထွင် ဂွင်းလင်း ဖြိုး အခြေချနေထိုင်ခဲ့ပါသည်။

စံပါရီကျေးရွာ စတင်ထည်ဆောက်ရာတွင် နိမ့် ဖြေပေါင်း ၄၀၀

ခန့်သာ စတင်နေထိုင်ခဲ့ ဖြိုး စိုက်ပျိုးရေးနှင့် မွေးမြူရေးကို အဓိကထား၍
ကောက် မွေး ဝမ်းကျောင်းခဲ့ပါသည်။

၁၉၀၈ ခုနှစ်တွင် ကျေးရွာ ဘုန်းတော်ကြီးကျောင်း အား စတင်

တည်ဆောက်ခဲ့ ဖြိုး ၁၉၁၅ ခုနှစ်မှ စ၍ နှစ်စဉ် နှစ်တိုင်း အစဉ်မပြတ်
သတင်းသုံး ဖွဲ့စောက် (ဘဏ္ဍာရာ ဖွဲ့စောက်) ကြီးကို ယနေ့တိုင်အောင်
ကျင်းပ ဖြေလုပ်လျက် ရှိကြသည်။

၁၉၄၄ ခုနှစ်တွင် ယိဒွါ ဘုရားရှိခိုးကျောင်း ဖြေနေရာကို

စတင်တည်ရာရှိ ၁၉၆၆ ခုနှစ် တွင် ဘုရားရှိခိုးကျောင်း ကဆောက် ကဦးကို
တည်ဆောက် ၍ စတင် ကိုးကွယ်ခဲ့ပါသည်။

၁၉၃၃ ခုနှစ် နောက်ပိုင်းမှ ကျေးဇူးတင်ကြောင်းကို ဤသို့
များ ကိုယ်အားကိုယ် ကိုး စနစ်ဖြင့် လမ်းများ စတင် ကြေးတူးလမ်းဖို့
ဖြင့် မွမ်းမံခဲ့ပါသည်။

၆။ လူထုပူးပေါင်းပါဝင်သော လူမှုဆန်းစစ်ခြင်းနှင့် အကဲဖြတ်ခြင်းလုပ်ငန်းစဉ် (PSA/PRA) အကျဉ်းချုပ်ဇယား

| စဉ် | အကြောင်းအရာ | ရက်စွဲ | ဦးတည်အုပ်စု | တက်ရောက်သူ | | | အဓိကဆွေးနွေးချက်များ |
|-----|--------------------------------------|-------------------|---|------------|---|--------|--|
| | | | | ကျား | မ | ပေါင်း | |
| ၁ | လူမှုရေးနှင့်အရင်းအမြစ် ပြုပြင်ခြင်း | ၂၆ ·၉ ·၂၀၁၉ | ကျေးရွာလူထု (ရပ်မိရပ်ဖများ၊ ဆင်းရဲ၊ ချမ်းသာ၊ အလယ်အလတ်၊ နွမ်းပါး၊ အနွမ်းပါးဆုံးနှင့် လူငယ်အုပ်စုများ) | ၅ | ၆ | ၁၁ | အိမ်များ၊ အခြေခံအဆောက်အအုံများ၊ လမ်းပန်းဆက်သွယ်ရေး၊ လယ်ယာမြေများ၊ မြစ်ချောင်းများနှင့် နယ်နိမိတ်များ။ |
| ၂ | ဥစ္စာကြွယ်ဝမှုအဆင့် သတ်မှတ်ချက် | ၂၆ ·၉ ·၂၀၁၉ | ကျေးရွာလူထု (ရပ်မိရပ်ဖများ၊ ဆင်းရဲ၊ ချမ်းသာ၊ အလယ်အလတ်၊ နွမ်းပါး၊ အနွမ်းပါးဆုံးနှင့် လူငယ်အုပ်စုများ) | ၄ | ၄ | ၈ | ကွဲပြားသော လူမှုစီးပွားရေးအမျိုးအစားများ၊ အမျိုးသားနှင့် အမျိုးသမီးများ၏ မတူကွဲပြားသော အသုံးပြုပစ္စည်းနှင့် အရင်းအမြစ်များအပေါ် ထိန်းချုပ်ခြင်း။ |
| ၃ | ပိုင်ဆိုင်မှုသုံးသပ်ခြင်း | ၂၆ ·၉ ·၂၀၁၉ | ကျေးရွာလူထု (ရပ်မိရပ်ဖများ၊ ဆင်းရဲ၊ ချမ်းသာ၊ အလယ်အလတ်၊ နွမ်းပါး၊ အနွမ်းပါးဆုံးနှင့် လူငယ်အုပ်စုများ) | ၄ | ၅ | ၉ | အမျိုးသမီးများနှင့် အမျိုးသားများ ပိုင်ဆိုင်ပြီး ထိန်းချုပ်ထားသည့် ပိုင်ဆိုင်မှု (သို့) အရင်းအမြစ်များ၏ ဦးစားပေးမှုများနှင့် လိုအပ်ချက်မပြည့်မီ ကွဲပြားခြားနားခြင်း။ |
| ၄ | ရာသီခွင်ပြုပြင်မှု | ၂၆ ·၉ ·၂၀၁၉ | ကျေးရွာလူထု (ရပ်မိရပ်ဖများ၊ ဆင်းရဲ၊ ချမ်းသာ၊ အလယ်အလတ်၊ နွမ်းပါး၊ အနွမ်းပါးဆုံးနှင့် လူငယ်အုပ်စုများ) | ၅ | ၆ | ၁၁ | ရာသီဥတု၊ စိုက်ပျိုးရေး၊ သီးနှံများ၊ နေ့စားလုပ်ငန်းများ၊ မွေးမြူရေးလုပ်ငန်း၊ အစားအစာရရှိမှုများနှင့် ပွဲတော်များ။ |
| ၅ | ပင့်ကူအိမ်သုံးသပ်ခြင်း | ၂၆ ·၉ ·၂၀၁၉ | ကျေးရွာလူထု (ရပ်မိရပ်ဖများ၊ ဆင်းရဲ၊ ချမ်းသာ၊ အလယ်အလတ်၊ နွမ်းပါး၊ အနွမ်းပါးဆုံးနှင့် လူငယ်အုပ်စုများ) | ၆ | ၈ | ၁၄ | အမျိုးသားများနှင့် အမျိုးသမီးများ တန်းတူအခွင့်အရေးရရှိမှုနှင့် မရရှိသည့် အကြောင်းအရင်းများ။ |
| ၆ | ပင်းပုံစံ | ၂၆ ·၉ ·၂၀၁၉ | ကျေးရွာလူထု (ရပ်မိရပ်ဖများ၊ ဆင်းရဲ၊ ချမ်းသာ၊ အလယ်အလတ်၊ နွမ်းပါး၊ အနွမ်းပါးဆုံးနှင့် လူငယ်အုပ်စုများ) | ၅ | ၃ | ၈ | ကျေးရွာအတွင်း နိုင်ငံပြင်ပရှိ အဖွဲ့အစည်းများမည်ကဲ့သို့ သောလုပ်ငန်းများ အတွက် မည်သည့် အဖွဲ့များနှင့် ချိတ်ဆက်လုပ်ကိုင်မှု။ |

(က) လူမှုရေးအရင်းအမြစ်ပြ မြေပုံ



အနှစ်ချုပ်

အဝါရောင် မျဉ်း သည် ပထမ၊ ဒုတိယ၊ တတိယ နှစ်စက်ဝန်းများတွင် အကောင်အထည်ဖော်ဆောင်ဆောင်ရွက်သော သို့ကျောက်လမ်းဖြစ်သည်။
 အစိမ်းရောင် မျဉ်းသည် မြေသားလမ်းများဖြစ်ပြီး လမ်းသွားရေးလာရေး ခက်ခဲသောလမ်းဖြစ်သည်။
 စာသင်ကျောင်းအထက်တန်းကျောင်း၊ ဘုန်းကြီးကျောင်း၊ ချောင်းမြောင်း များရှိသည်။ အခြေခံအဆောက်အအုံ များလည်း အသင့်သင့်ရှိသည့်ကျေးရွာ ဖြစ်သည်။ လယ်ယာ လုပ်ငန်း၊ မွေးမြူရေးများကို အဓိကလုပ်ကိုင် စားသောက်သည်။

(ခ) ဥစ္စာစနစ်ကြွယ်ဝမှုအဆင့်သတ်မှတ်ချက်

| ဥစ္စာစနစ် ကြွယ်ဝမှု အဆင့် သတ်မှတ်ချက် အယူအဆ: (ပေါ်ရှိ) | | | |
|--|---|-------------|---------------|
| အဆင့် | သတ်မှတ်ချက်များ | အိမ်ထောင်စု | ရာခိုင်နှုန်း |
| ချမ်းသာ | လက်ဝှေ့များ၊ တိုက်အိမ်၊ ကား၊ ဆိုင်ကယ်၊ နွား၊ အကောင်ပေးများ၊ များ၊ ချွဲအကောင်ပေးများ၊ များ၊ ဆန်စက်၊ ထွန်စက်၊ ဝက်၊ ဖြေ၊ ကြက်၊ သဲများ၊ အိတ်၊ ခြံ | ၈၀ | ၃၆% |
| သာမန် | လက်ဝှေ့၊ အိမ်၊ ဆိုင်ကယ်၊ နွား၊ ဝက်၊ ကြက်၊ ခြံ | ၉၀ | ၃၆% |
| ဆင်းရဲ | | ၅၇ | ၂၅% |
| | | ၂၂၇ | ၁၀၀% |

စုစုပေါင်း

ဥစ္စာစနစ်ကြွယ်ဝမှု အဆင့် သတ်မှတ်ချက် အယူအဆ: သုံးသပ်ချက်

ချမ်းသာသည်ကျေးဇူးမိသားစုများသည် လက်ဝှေ့များ၊ တိုက်အိမ်၊ ကား၊ ဆိုင်ကယ်၊ နွား၊ အကောင်ပေးများ၊ များ၊ ချွဲအကောင်ပေးများ၊ များ၊ ဆန်စက်၊ ထွန်စက်၊ ဝက် စသည် အိမ်မွေးတိရစ္ဆာန် များ၊ လျှပ်ဆိုင်ထားခြင်း၊ အိမ်ထောင်စု ၅၀၀ ခန့် ခြုံငုံပါသည်။

သာမန် မိသားစုများသည် လက်ဝှေ့၊ အိမ်၊ ခြံ၊ ဆိုင်ကယ်၊ နွား၊ ဝက်၊ အိမ်မွေးတိရစ္ဆာန် များ ပါရှိပြီး ခြံဖြိုး မိသားစု (၉၀) ခန့် ပါရှိပါသည်။

ဆင်းရဲသည် မိသားစုများသည် အိမ်၊ ခြံ၊ ဆိုင်ကယ်၊ ဝက်၊ အိမ်မွေးတိရစ္ဆာန် များ အနည်းငယ် ခြုံငုံပါသည်။ ဆင်းရဲသည် မိသားစု (၅၇) ခန့် ခြုံငုံပါသည်။

ကျေးဇူးမိသားစုများမှ သာမန် မိသားစုများ ဖြစ်ကြောင်း တွေ့ရှိရသည့် သို့မဟုတ် သို့မဟုတ်ပါ။ ဆင်းရဲသည် မိသားစု ၀၉ များသည် လက်လျှပ်ကူးစား မိသားစုများ ဖြစ်ကြောင်း တွေ့ရှိရပါသည်။ ဆင်းရဲသည် မိသားစုများ အနည်းငယ်သာ ဖြစ်ကြောင်း တွေ့ရှိရပါသည်။ ဖွဲ့စည်းမှု အဆင့် သင့် ခြုံငုံကျေးဇူးမိသားစု ဖြစ်ပါသည်။

(ဂ)ပိုင်ဆိုင်မှု သုံးသပ်ခြင်း

အရှင်အဖြစ် သုံးစွဲမှုအယာ:

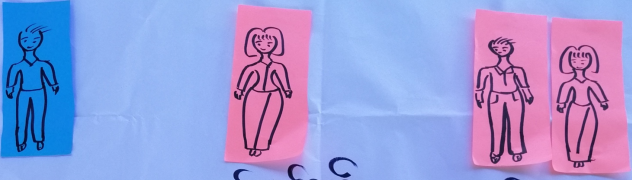

က: လယ်ထွန်ခက် သုံးဘီးကား

ခက်ချုပ်ခက် အဝတ်လျှော်ခက်

ဆိုငကယ် တယ်လီဖုန်း သစ်တော့ ဧရ ခက်ခက် ခက်ဘီး ဈေးဆိုင်

အရှင်အဖြစ် ထိန်းချုပ်မှုအယာ:



က: လယ်ထွန်ခက် သုံးဘီးကား ခက်ခက်

ခက်ချုပ်ခက် အဝတ်လျှော်ခက်

ဆိုငကယ် တယ်လီဖုန်း သစ်တော့ ဧရ ခက်ဘီး ဈေးဆိုင်

ဒိုင်ဆိုင်မှု သုံးသပ်ခြင်း

အရှင်အဖြစ် သုံးစွဲမှုတွင် အမျိုးသားများက ကား၊ လယ်ထွန်ခက်၊ သုံးဘီးကား၊ သုံးစွဲခြင်း၊ ခက်ချုပ်ခက်၊ အဝတ်လျှော်ခက် များကို အမျိုးသမီးများက သုံးစွဲခြင်း၊ ဆိုင်ကယ်၊ တယ်လီဖုန်း၊ သစ်တော့၊ ဧရ ဈေးဆိုင်၊ ခက်ခက်၊ ခက်ဘီး၊ ဈေးဆိုင် များကို အတူတူ သုံးစွဲခြင်း၊ အရှင်အဖြစ် ထိန်းချုပ်မှုတွင် အမျိုးသားများက ကား၊ လယ်ထွန်ခက်၊ သုံးဘီးကား၊ ခက်ခက် ထိန်းချုပ်ခြင်းသည် ခက်ချုပ်ခက် အဝတ်လျှော်ခက် များကို အမျိုးသမီးများက ထိန်းချုပ်ခြင်း၊ ဆိုင်ကယ်၊ တယ်လီဖုန်း၊ သစ်တော့၊ ဧရ ခက်ဘီး၊ ဈေးဆိုင် များကို အမျိုးသားနှင့် အမျိုးသမီး များ အတူတူ သုံးစွဲခြင်းပါသည်။

အမျိုးသားနှင့် အမျိုးသမီး များသည် အရှင်အဖြစ် အများစုကို ထူစွာ သုံးစွဲခြင်း၊ ထိန်းချုပ်မှုတွင်လည်း အရှင်အဖြစ် အများစုကို ထူစွာ ထိန်းချုပ်ခြင်းပါသည်။

(ဃ)ပင့်ကူအိမ်သုံးသပ်ခြင်း

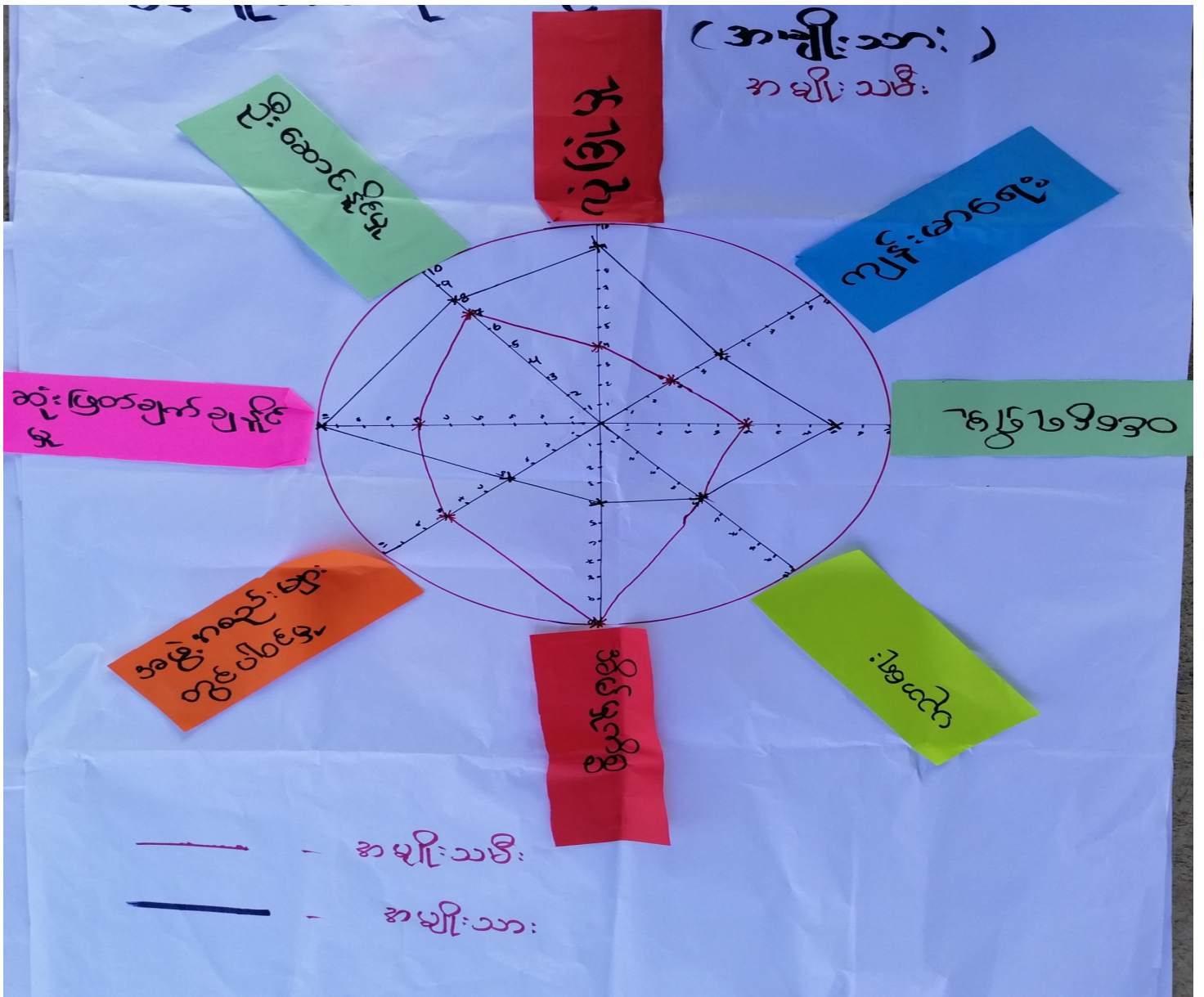

ပင့်ကူအိမ်သုံးသပ်ခြင်း
 လှိုင်မြေ၊ ငြိစောင်းခြင်းမှာ အစဉ်အကျဉ်းအစဉ်မှာ ၂၀၀၀ နှစ်မှ စတင် အဖွဲ့အားကစား
 အမျိုးသမီးများထက် အမျိုးသားများက ပိုပြီး ဝမ်းမြန်းစွာ အိမ်ခြံကိစ္စ၊ အဖွဲ့အားကစား
 စဉ်းစားတတ်ပါသည်။ များတွင် အမျိုးသားများထက် အမျိုးမီးများက ပိုပြီး ဝမ်းမြန်းစွာ
 ဖြစ်ပါသည်။ အခြားများ များတွင် အမျိုးသမီးများထက် အမျိုးသမီးများ
 တူညီစွာ ဝမ်းမြန်းစွာ ဖြစ်ပါသည်။ အထူးသဖြင့် အိမ်ခြံကိစ္စ၊ အဖွဲ့အားကစားတွင် အထူး
 အထူးဝမ်းမြန်းစွာ အဖွဲ့အားကစားဝင်ရောက် ဝမ်းမြန်းစွာ အမျိုးသမီးများကို
 ပါဝင်လာအောင် အားပေးပါ။ အဖွဲ့အားကစားတွင် အဖွဲ့အားကစားတွင် အမျိုး
 သမီးပါဝင် လာမှာ ဖြစ်ပြီး ငြိစောင်းခြင်းမှာ အားကောင်းလာစေပါသည်။
 ၀၀၀၀ နှစ်မှ စတင် အမျိုးသား၊ အမျိုးမီးကလေးအောင်အောင်အောင်
 အမျိုးသမီးများက အိမ်မှာ ကိစ္စတွင် အမျိုးသမီး ပိုပြီး ဝမ်းမြန်းစွာ ဖြစ်ပါသည်။

ရာသီခွင်ဇယား

(ကြွန်းပယော ခံပါရီ)

| အနက်အဓိပ္ပာယ် | အနက်အဓိပ္ပာယ် | အနက်အဓိပ္ပာယ် | အနက်အဓိပ္ပာယ် | အနက်အဓိပ္ပာယ် | အနက်အဓိပ္ပာယ် | အနက်အဓိပ္ပာယ် | အနက်အဓိပ္ပာယ် | အနက်အဓိပ္ပာယ် | အနက်အဓိပ္ပာယ် | အနက်အဓိပ္ပာယ် | အနက်အဓိပ္ပာယ် | အနက်အဓိပ္ပာယ် | အနက်အဓိပ္ပာယ် |
|---------------|---------------|---------------|---------------|---------------|---------------|---------------|---------------|---------------|---------------|---------------|---------------|---------------|---------------|
| မိုးတိုက်ရက် | | | | | | | | | | | | | |
| ယာခင်း | → | | | | | | | | | | | | |
| မွေးမြူရေး | အောင်မြင်စွာ | ✓ | ✓ | ✓ | ✓ | ✓ | ✓ | ✓ | ✓ | ✓ | ✓ | ✓ | ✓ |
| ကျန်းမာရေး | | | | | | | | | | | | | |
| ပွဲတော် | အကြီးမားစွာ | | | | | | | | | | | | |

ရာသီခွင်ဇယား ၁၃:၁၀၀၀၀၀၀

မိုးတိုက်ရက်... အနက်အဓိပ္ပာယ်... အောင်မြင်စွာ... ကျန်းမာရေး... ပွဲတော်... အကြီးမားစွာ... အနက်အဓိပ္ပာယ်... အောင်မြင်စွာ... ကျန်းမာရေး... ပွဲတော်... အကြီးမားစွာ... အနက်အဓိပ္ပာယ်... အောင်မြင်စွာ... ကျန်းမာရေး... ပွဲတော်... အကြီးမားစွာ...



ဗင်းပုံစံ
 ကျေးဇူးတွင် အုပ်ချုပ်ရေး အဖွဲ့၊ လူထုမတူခြင်း စီမံကိန်း၊ ဘာသာရေး အဖွဲ့၊ ဝတ်စွတ်အသင်း၊ လူပျို၊ အပျို၊ ရုပ်ပုံရုပ်ယ အဖွဲ့၊ လူပျို၊ အပျို၊ ကျေးဇူး အတွင်း ဖွဲ့စည်းထားပြီး ကျေးဇူးဖြစ်ပေါ်မှု အဖွဲ့အစည်း များမှာ ဆွေ/ဆုပွဲကျေးလက်ဦးစီး၊ ရိုက်၊ ဘတ်၊ လဝကဦးစီးဌာန၊ ဖြေစာရေး များ ဖြစ်ကြသည်။

ကျေးဇူးတွင် အရေးပါအား အဖွဲ့အစည်းမှာ ကျေးဇူး အုပ်ချုပ်ရေး အဖွဲ့ ဖြစ်ပြီး ကျေးဇူး ဇယား ကိစ္စ ကျန် ကျန် အုပ်ချုပ်ရေး အဖွဲ့ မှုပြီး ဆောင်ရွက် လျင် မှီ ပါ သည်။ ကျေးဇူး ရုပ်ပုံ ရုပ်ယ အဖွဲ့၊ အပျို၊ လူပျို အဖွဲ့-တို့လည်း ကျေးဇူး ဇယား သဘာဝကျေးလက်ရေးလျက်များ တွင် မှီ ဝင် ဦးဆောင် ပေး ဆောင် အဖွဲ့အစည်း ဖြစ် ပါ သည်။

ကျေးဇူး ဇယား အခြေခံ အထောက်အပံ့များကို လူထုမတူခြင်း စီမံကိန်း မှ လုပ်ဆောင် ပေး ချေ ပါ သည်။

ဆွေအုပ်၊ ကျေးလက်ဦးစီးဌာန များတွင်လည်း ကျေးဇူး ချီးမြှင့် အမြဲ ချိတ်ဆက် မှု ဖြစ်ပြီး ကျေးဇူး ဇယား ဖွဲ့ဖြိုင်းရေးလုပ်ငန်း များကို အထူးတကမ္မာ လက်ထံ လုပ်ဆောင် ခဲ့ မှီ သည်။

(ဆ) အမျိုးသား/အမျိုးသမီး များအခက်အခဲ

| စံပါးပြောရေးစကား အမျိုးသား | | |
|--|--|--|
| အခက်အခဲများ | မျှော်မှန်းချက်များ | ဖွံ့ဖြိုးရေးလုပ်ငန်းများ |
| <ul style="list-style-type: none"> - မိုးရာသီတွင် ရွာတွင်းလမ်း ရေလဲထားကြောင်း ကျောင်းသားများ သွားလာရေးအခက်အခဲရှိ။ - ရွာတွင်းလမ်းတွင် ကျောက်ပေါက်မရှိသောကြောင့် ရေမီးရေလာမရှိ။ - ရေပူတ်ခြောက်ခြင်းမရှိသောကြောင့် လမ်းပေါ်ကျောက်ခြင်း၊ အိမ်ခြံဝန်းထဲ ကျပ်ခြင်း။ | <ul style="list-style-type: none"> - သွားလာရေးအခက်ပြေလှစေရန်။ - ရေမီး/ရေလာကောင်းပွန်လှစေရန်။ - ရေမီး/ရေလာကောင်းပွန်လှစေရန်။ | <ul style="list-style-type: none"> - ရွာတွင်းသဲကျောက်လမ်း - ရေဖြိုခံတံတား / ကွန်ကရစ်တံတား - ရေပူတ်ခြောက်ခြင်း |

(ဇ) မျှော်မှန်းချက် (အမျိုးသား/အမျိုးသမီး)

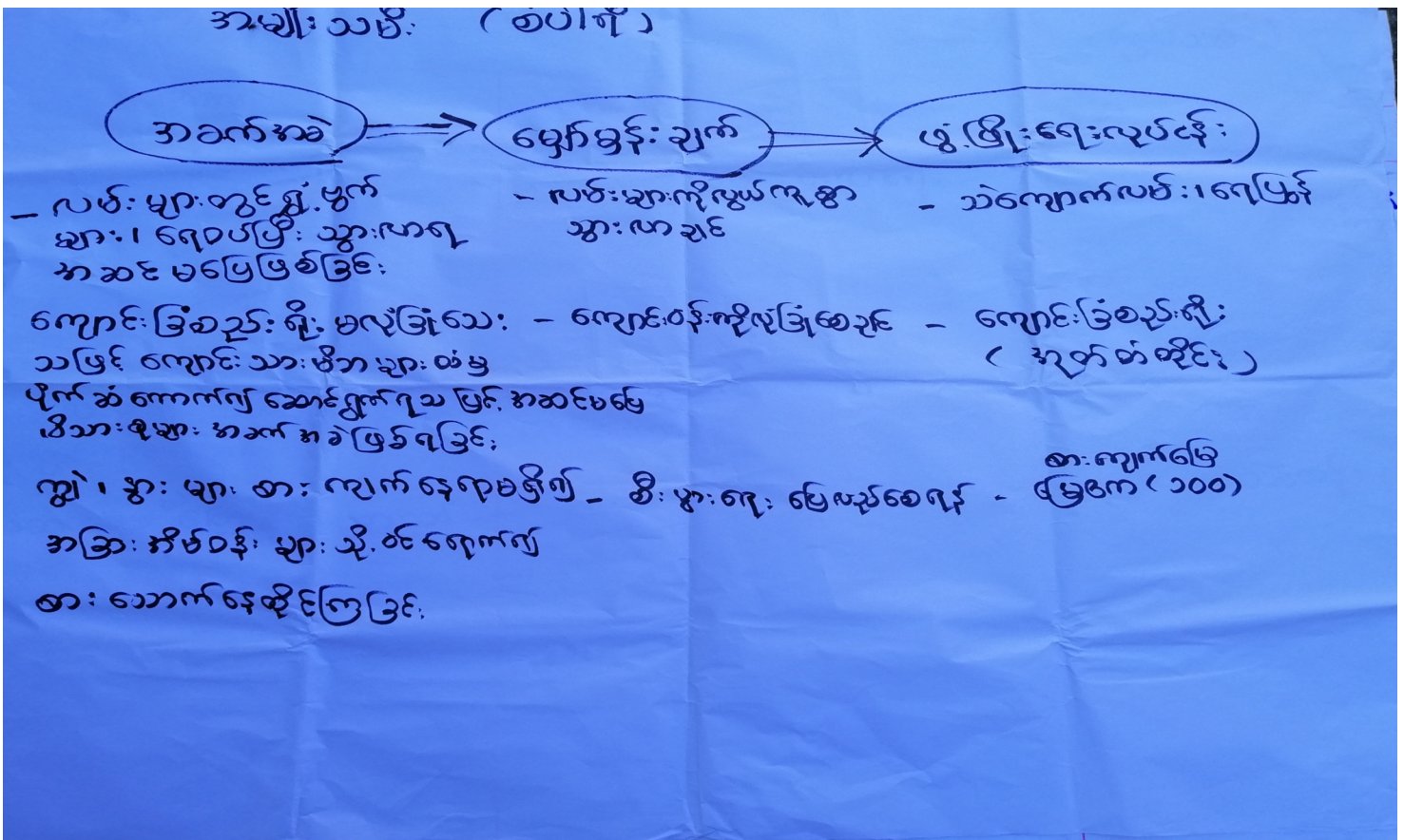

(ဈ)ကျေးရွာ ဦးစားပေးလုပ်ငန်း

စံပြုကြေးစာ ၁ ဦးစားပေးလုပ်ငန်း ခွဲများ

| အကျုံးဝင်သည့် လုပ်ငန်း | က+မ | မဲအစာ အစွဲအခွန် | အဆင့် | အကျုံးမဝင်သည့် လုပ်ငန်း | က+မ အဆင့် |
|-----------------------------|-----|-----------------|-------|-------------------------|-----------|
| - ရွာတွင်း သဲကျောက်ပစ် + | က+မ | ၁၆၀ | ၁ | - စားကျက်မြေ | မ |
| တံတား | | | | - စက်ချုပ်သစ်တန်း | မ |
| - ရေညှိစက်ကြောင်း | က | ၄၈ | ၂ | | |
| - စာသင်ကျောင်းခြံစည်းရိုး | မ | ၂၁ | ၂ | | |
| - စာကြည့်တိုက် | မ | ၈ | ၅ | | |
| - မြေကြိုကျောင်း | မ | ၁၉ | ၄ | | |

၈။ကျေးရွာကော်မတီဝင်များရွေးချယ်ခြင်းနှင့် ကျေးရွာဖွံ့ဖြိုးရေးအစီစဉ်ဆောင်ရွက်မှုမှတ်တမ်းပုံ





ပုံစံ - ၈ - ၁ ကျေးရွာအခြေခံအချက်အလက်များ (Form PC 1)

လယ်ညွှန်ချက်၊ ကျေးရွာတစ်ရွာသို့ ပထမဆုံးမိတ်ဆက်ခရီး သွားရောက်သောအခါ လူထုစည်းရုံးရေးမှူးသည် ကျေးရွာခေါင်းဆောင်များအား ကျေးရွာအချက်အလက်များကို မေတ္တာရပ်ခံ၍ တောင်းခံရသည်။ ဤအချက်အလက်များကို စီမံကိန်းမိတ်ဆက်အစည်းဝေးမတိုင်မီတောင်းခံရမည်။ စီမံကိန်းမိတ်ဆက်အစည်းဝေးတွင် လူထုစည်းရုံးရေးမှူးသည် ဤအချက်အလက်များအား စစ်ဆေးပြီး မှန်ကန်အောင်ပြုလုပ်ရမည်။ ပြီးနောက်တွင် လူထုစည်းရုံးရေးမှူးမှ သတင်းအချက်အလက်ထံသို့ Tablets မှ တဆင့် ဖြည့်သွင်းရမည်။

| | | |
|-------------------------|---------------------------------|----------------------------|
| ကျေးရွာခေါင်းဆောင် အမည် | ကျေးရွာခေါင်းဆောင်၏ ဖုန်းနံပါတ် | လူထုစည်းရုံးရေးမှူး၏ အမည် |
| ပြည်နယ်- ကချင် | မြို့နယ်- မိုးကောင်း | ကျေးရွာအုပ်စု- ကျွန်းမင်သာ |
| | | ကျေးရွာ- ၁၁၂၉ |

က။ လူဦးရေ

| လူမျိုးစု | အိမ်ထောင်စုအရေအတွက် | ကိုးကွယ်သည့်ဘာသာ | အိမ်ထောင်စုအရေအတွက် |
|---|---------------------|------------------|---------------------|
| လူမျိုးစု (၁) - ကိုကိုး | ၁၃၅ | ဘာသာ (၁) - ဗုဒ္ဓ | ၁၃၅ |
| လူမျိုးစု (၂) - မြန်မာ | ၃၉ | ဘာသာ (၂) - ဗုဒ္ဓ | ၃၉ |
| လူမျိုးစု (၃) - | | ဘာသာ (၃) - | |
| လူမျိုးစုရော | | ဘာသာရော | |
| အခြား | | | ၁၇၄၅ |
| | အရေအတွက် | | |
| မသန်စွမ်းသူများ | ၈ | - | |
| သက်ကြီးရွယ်အိုများ (၆၅ နှစ် နှင့် အထက်) | ၄၀ | | |
| စစ်ဘေးရှောင် | - | - | |

| လူဦးရေ | အမျိုးသား (အရေအတွက်) | အမျိုးသမီး (အရေအတွက်) |
|---------------------|----------------------|-----------------------|
| လူမျိုးစု (၁) - ၆၆၀ | ၄၂၀ | ၄၄၀ |
| လူမျိုးစု (၂) - ၁၂၅ | ၁၁၅ | ၁၃၅ |
| လူမျိုးစု (၃) - | - | - |
| အခြား | | |
| အိမ်ထောင်ဦးစီး | | |

၁၁၇၀



(ခ) အခြေခံအဆောက်အအုံ အသုံးအဆောင်များ

| စာသင်ကျောင်း | အမှတ် ခြံပိ | ကျန်းမာရေး | အမှတ် ခြံပိ | ဘာသာရေး အဆောက် အအုံများ | အမှတ် ခြံပိ |
|-----------------|-------------------------------------|------------------|-------------------------------------|----------------------------|-------------------------------------|
| အထက်တန်းကျောင်း | <input checked="" type="checkbox"/> | ဆေးရုံ | <input type="checkbox"/> | စေတီ | <input type="checkbox"/> |
| အလယ်တန်းကျောင်း | <input type="checkbox"/> | ကျန်းမာရေးဌာန | <input checked="" type="checkbox"/> | ဘုန်းကြီးကျောင်း | <input checked="" type="checkbox"/> |
| မူလတန်းကျောင်း | <input checked="" type="checkbox"/> | ကျန်းမာရေးဌာနခွဲ | <input type="checkbox"/> | ဟိန္ဒူဘုရားကျောင်း | <input type="checkbox"/> |
| မူကြိုကျောင်း | <input type="checkbox"/> | ဆေးပေးခန်း | <input type="checkbox"/> | ခရစ်ယာန်ကျောင်း | <input type="checkbox"/> |
| အခြား | <input type="checkbox"/> | အခြား | <input type="checkbox"/> | ဗလီ | <input type="checkbox"/> |
| | | | | အခြား | <input type="checkbox"/> |
| မှတ်ချက် | | မှတ်ချက် | | မှတ်ချက် | |

(ဂ) ကျွမ်းကျင်သူများမှတ်တမ်း (ကျေးရွာတွင်နေထိုင်သော သို့မဟုတ် တခြားရွာမှလာရောက်သော ကျွမ်းကျင်သူများ)

| (၁) စာသင်ကျောင်း | | | (၂) ကျန်းမာရေး | | | (၃) လက်မှုပညာရှင် | | |
|------------------|-------------------------------------|-------------------------------------|------------------------------|--------------------------|-------------------------------------|-------------------------------|-------------------------------------|--------------------------|
| | ရွာတွင်နေ ထိုင်သူ | အခြားရွာ မှလာသူ | | ရွာတွင်း ထိုင်သူ | အခြား ရွာမှ လာသူ | | ရွာတွင်း နေထိုင်သူ | အခြားရွာ မှလာသူ |
| မူလတန်းပြဆရာ/မ | <input type="checkbox"/> | <input type="checkbox"/> | ဆရာဝန် | <input type="checkbox"/> | <input type="checkbox"/> | လက်သမား | <input checked="" type="checkbox"/> | <input type="checkbox"/> |
| အထက်တန်းပြဆရာ/မ | <input checked="" type="checkbox"/> | <input checked="" type="checkbox"/> | လက်ထောက် ကျန်းမာရေးမှူး | <input type="checkbox"/> | <input type="checkbox"/> | ပန်းရံ | <input checked="" type="checkbox"/> | <input type="checkbox"/> |
| အလယ်တန်းပြဆရာ/မ | <input type="checkbox"/> | <input type="checkbox"/> | အမျိုးသမီးကျန်းမာရေး ဆရာမ | <input type="checkbox"/> | <input type="checkbox"/> | လျှပ်စစ်ကျွမ်းကျင် မီးသမား | <input type="checkbox"/> | <input type="checkbox"/> |
| မူကြိုဆရာ/မ | <input checked="" type="checkbox"/> | <input type="checkbox"/> | သားဖွားဆရာမ | <input type="checkbox"/> | <input checked="" type="checkbox"/> | ရေပိုက်သွယ်သူ | <input type="checkbox"/> | <input type="checkbox"/> |
| အခြား | <input type="checkbox"/> | <input type="checkbox"/> | ပြည်သူ့ကျန်းမာရေးလူ | <input type="checkbox"/> | <input type="checkbox"/> | စက်ပြင်ဆရာ | <input type="checkbox"/> | <input type="checkbox"/> |
| မှတ်ချက် | | | မှတ်ချက် | | | မှတ်ချက် | | |

(ဃ) ကျေးရွာသို့ ရောက်ရှိနိုင်သည့် လမ်းအခြေအနေ / ကျေးရွာတစ်ရွာသည် ၎င်း၏ ကျေးရွာအုပ်စုနှင့် ဆက်သွယ်ထားသော လမ်းအခြေအနေ (အောက်ပါတို့ကိုပိုင်းပါ)

ကျောက်ကြမ်းလမ်း ကတ္တရာလမ်း ကွန်ကရစ်လမ်း မော်တော်ဆိုင်ကယ်လမ်း
 ကျောက်ခင်းလမ်း မြေသားလမ်း လူသွားလမ်း အခြား _____

(င) ကျေးရွာဖွံ့ဖြိုးမှုစီမံချက်

ပိုင်းပါ

(၁) လူထုဗဟိုပြုစီမံကိန်းမစတင်မီ ဤကျေးရွာတွင်ကျေးရွာဖွံ့ဖြိုးမှု စီမံချက်ရှိခဲ့ပါသလား?

ရှိပါသည်/မရှိပါ/မသိပါ

(၂) ရှိခဲ့ပါလျှင် ဤစီမံချက်ကို မည်သည့် ခုနှစ်တွင်ပြင်ဆင်ခဲ့ပါသနည်း?

နှစ်-----/မသိပါ ၂၀၁၃

(၃) ဤစီမံချက်ကို မြို့နယ်မှအတည်ပြုခဲ့ပါသလား?

ပြုခဲ့ပါသည်/မပြုခဲ့ပါ /မသိပါ



(စ) ခရီးအကွာအဝေး

(၁) ဤကျေးရွာ၏ပဟိုမှ ၎င်းကျေးရွာအုပ်စု၏ပဟိုအထိ ခရီးမိုင်မည်မျှကွာဝေးသနည်း? မိုင်-----/မသိပါ ကျေးရွာအုပ်စု
(၂) ဤကျေးရွာမှ ၎င်းကျေးရွာအုပ်စု၏ပဟိုအထိ သွားလာရာတွင်ကြာမြင့်သည့်အချိန်။ ၅ မိနစ်

ခြောက်သွေ့ရာသီတွင်ကြာချိန်----- ထော်လာဂျီ/မော်တော်ဆိုင်ကယ်/ခြေလျင်/လား/မော်တော်ဘုတ်/
အခြား -----

မိုးရာသီတွင်ကြာချိန်----- ထော်လာဂျီ/မော်တော်ဆိုင်ကယ်/ခြေလျင်/လား/မော်တော်ဘုတ်/
အခြား -----

(ဆ) ပတ်ဝန်းကျင်ဆိုင်ရာ သဘာဝဘေးအန္တရာယ်

ဤကျေးရွာတွင် ရေကြီးခြင်းကဲ့သို့ သဘာဝဘေးအန္တရာယ်ကျရောက်ဖူးခြင်း ရှိပါသလား။

မရှိပါ ရှိပါသည် ရှိလျှင်ဖော်ပြပါ ----- ရေအရင်းအမြစ် ပျက်စီးခြင်း

(ဇ) ကျေးရွာတွင် ဇွဲစည်းထားသော အဖွဲ့အစည်းများ

လူထုပဟိုပြုစီမံကိန်းမတိုင်မီ ဤကျေးရွာတွင် ကျေးရွာဖွံ့ဖြိုးရေးအတွက် အစိုးရ (သို့) ရွာသားများကိုယ်တိုင်(သို့) စီမံကိန်းတစ်ခုခုမှ ဇွဲစည်းထားသည့် အဖွဲ့အစည်းများရှိပါသလား။

(၁) ----- မရှိပါ

(၂) -----

(ဈ) အထွေထွေအုပ်ချုပ်ရေး ဦးစီးဌာန (GAD) မှ မှတ်တမ်းတင်ထားခြင်း

ဤကျေးရွာသည် အထွေထွေအုပ်ချုပ်ရေး ဦးစီးဌာန (GAD) မှ မှတ်တမ်းတင်ထားမှု ရှိပါသလား။

မရှိပါ ရှိပါသည်

ကျေးရွာခေါင်းဆောင်

အမည် ဦးလွင်ဆိုင်

လက်မှတ် [Signature] နေ့စွဲ 17.3.2017

လူထုစည်းရုံးရေးမှူး

အမည် ဒေါ်ဌာယု

လက်မှတ် [Signature] နေ့စွဲ 17.3.2017

ပုံစံ - ၈ - ၁ ကျေးရွာအခြေခံအချက်အလက်များ (Form PC 1)

လမ်းညွှန်ချက်၊ ကျေးရွာတစ်ရွာသို့ ပထမဆုံးမိတ်ဆက်ဇယား သွားရောက်သောအခါ လူထုစည်းရုံးရေးများသည် ကျေးရွာ ခေါင်းဆောင်များအား ကျေးရွာအချက်အလက်များကို မေတ္တာရပ်ခံ၍ တောင်းခံရသည်။ ဤအချက်အလက်များကို စီမံကိန်း မိတ်ဆက်အစည်းဝေးမတိုင်မီတောင်းခံရသည်။ စီမံကိန်းမိတ်ဆက်အစည်းဝေးတွင် လူထုစည်းရုံးရေးများသည် ဤအချက်အလက် များအား စစ်ဆေးပြီး မှန်ကန်အောင်ပြုလုပ်ရမည်။ ပြီးနောက်တွင် လူထုစည်းရုံးရေးများမှ သတင်းအချက်အလက်ထိသို့ Tablets မှ တဆင့် ဖြည့်သွင်းရမည်။

| | | |
|--|---|-------------------------------|
| ကျေးရွာခေါင်းဆောင် အမည် ဦးကျော်ကျော်မား | ကျေးရွာခေါင်းဆောင်၏ ဝန်းနံပါတ် ၀၇ ၂၅၀ ၆၀ ၂၄၀ | လူထုစည်းရုံးရေးများ၏ အမည် |
| ပြည်နယ်၊တိုင်းဒေသကြီး - ကချင် | မြို့နယ် - မိုးကောင်း | ကျေးရွာအုပ်စု ရွာကြီး-ဖေသာ |
| | | ကျေးရွာ ဝပ်ပါရီ |

က၊ လူဦးရေ

| လူမျိုးစု | အိမ်ထောင်စုအရေအတွက် | ကိုးကွယ်သည့်ဘာသာ | အိမ်ထောင်စုအရေအတွက် |
|--|---------------------|------------------|---------------------|
| လူမျိုးစု (၁) - ကျိကျိ | ၁၃၀ | ဘာသာ (၁) - မုန့် | ၁၃၀ |
| လူမျိုးစု (၂) - မဟ | ၅၄ | ဘာသာ (၂) - မုန့် | ၅၄ |
| လူမျိုးစု (၃) ----- | | ဘာသာ (၃) ----- | |
| လူမျိုးစုရော ----- | | ဘာသာရော ----- | |
| အခြား | အရေအတွက် | | |
| မသန်စွမ်းသူများ | ၈ | ၆ | ၈ |
| သက်ကြီးရွယ်အိုများ (၆၅ နှစ် နှင့် အထက်) | ၄၀ | ၆ | ၄၀ |
| စစ်ဘေးရှောင် | | | |

| | အမျိုးသား (အရေအတွက်) | အမျိုးသမီး (အရေအတွက်) |
|------------------------|-------------------------|--------------------------|
| လူဦးရေ | | |
| လူမျိုးစု (၁) - ကျိကျိ | ၄၅၂ | ၅၃၇ |
| လူမျိုးစု (၂) - မဟ | ၁၈၅ | ၁၉၄ |
| လူမျိုးစု (၃) ----- | ၈၆ - ၆၃၇ | ၈၆ - ၇၃၅ |
| အခြား | | |
| အိမ်ထောင်ဦးစီး | ၁၆၀ | ၂၄ |



(ခ) အခြေခံအဆောက်အအုံ အသုံးအဆောင်များ

| စာသင်ကျောင်း | အမှတ် ခြံပေါ် | ကျန်းမာရေး | အမှတ် ခြံပေါ် | ဘာသာရေး အဆောက် အအုံများ | အမှတ် ခြံပေါ် |
|-----------------|-------------------------------------|------------------|-------------------------------------|----------------------------|-------------------------------------|
| အထက်တန်းကျောင်း | <input checked="" type="checkbox"/> | ဆေးရုံ | <input type="checkbox"/> | စေတီ | <input type="checkbox"/> |
| အလယ်တန်းကျောင်း | <input type="checkbox"/> | ကျန်းမာရေးဌာန | <input type="checkbox"/> | ဘုန်းကြီးကျောင်း | <input checked="" type="checkbox"/> |
| မူလတန်းကျောင်း | <input type="checkbox"/> | ကျန်းမာရေးဌာနခွဲ | <input type="checkbox"/> | ဟိန္ဒူဘုရားကျောင်း | <input checked="" type="checkbox"/> |
| မူကြိုကျောင်း | <input type="checkbox"/> | ဆေးပေးခန်း | <input checked="" type="checkbox"/> | ခရစ်ယာန်ကျောင်း | <input type="checkbox"/> |
| အခြား | <input type="checkbox"/> | အခြား | <input type="checkbox"/> | ဗလီ | <input type="checkbox"/> |
| | | | | အခြား | <input type="checkbox"/> |
| မှတ်ချက် | | မှတ်ချက် | | မှတ်ချက် | |

(ဂ) ကျွမ်းကျင်သူများမှတ်တမ်း (ကျေးရွာတွင်နေထိုင်သော သို့မဟုတ် တခြားရွာမှလာရောက်သော ကျွမ်းကျင်သူများ)

| (၁) စာသင်ကျောင်း | | | (၂) ကျန်းမာရေး | | | (၃) လက်မှုပညာရှင် | | |
|------------------|-------------------------------------|-------------------------------------|------------------------------|-------------------------------------|--------------------------|--------------------------------|--------------------------|-------------------------------------|
| | ရွာတွင်နေ ထိုင်သူ | အခြားရွာမှ လာသူ | | ရွာတွင်နေ ထိုင်သူ | အခြား ရွာမှ လာသူ | | ရွာတွင် နေထိုင်သူ | အခြားရွာ မှလာသူ |
| မူလတန်းပြဆရာ/မ | <input type="checkbox"/> | <input type="checkbox"/> | ဆရာဝန် | <input type="checkbox"/> | <input type="checkbox"/> | လက်သမား | <input type="checkbox"/> | <input checked="" type="checkbox"/> |
| အထက်တန်းပြဆရာ/မ | <input checked="" type="checkbox"/> | <input checked="" type="checkbox"/> | လက်ထောက် ကျန်းမာရေးပျိုး | <input type="checkbox"/> | <input type="checkbox"/> | ပန်းရုံ | <input type="checkbox"/> | <input checked="" type="checkbox"/> |
| အလယ်တန်းပြဆရာ/မ | <input checked="" type="checkbox"/> | <input checked="" type="checkbox"/> | အမျိုးသမီးကျန်းမာရေး ဆရာမ | <input type="checkbox"/> | <input type="checkbox"/> | လျှပ်စစ်ကျွမ်းကျင်၊ ပီးသမား | <input type="checkbox"/> | <input type="checkbox"/> |
| မူကြိုဆရာ/မ | <input type="checkbox"/> | <input type="checkbox"/> | သားဖွားဆရာမ | <input checked="" type="checkbox"/> | <input type="checkbox"/> | ရေပိုက်သွယ်သူ | <input type="checkbox"/> | <input type="checkbox"/> |
| အခြား | <input type="checkbox"/> | <input type="checkbox"/> | ပြည်သူ့ကျန်းမာရေးလုပ်သား | <input type="checkbox"/> | <input type="checkbox"/> | စက်ပြင်ဆရာ | <input type="checkbox"/> | <input type="checkbox"/> |
| မှတ်ချက် | | | မှတ်ချက် | | | မှတ်ချက် | | |

(ဃ) ကျေးရွာသို့ ရောက်ရှိနိုင်သည့် လမ်းအခြေအနေ / ကျေးရွာတစ်ရွာသည် ၎င်း၏ ကျေးရွာအုပ်စုနှင့် ဆက်သွယ်ထားသော လမ်းအခြေအနေ (အောက်ပါတို့ကိုပိုင်းပါ)

ကျောက်ကြမ်းလမ်း ကတ္တရာလမ်း ကွန်ကရစ်လမ်း မော်တော်ဆိုင်ကယ်လမ်း
 ကျောက်ခင်းလမ်း မြေသားလမ်း လူသွားလမ်း အခြား _____

(င) ကျေးရွာဖွံ့ဖြိုးမှုစီမံချက်

- (၁) လူထုဗဟိုပြုစီမံကိန်းမစတင်မီ ဤကျေးရွာတွင်ကျေးရွာဖွံ့ဖြိုးမှု စီမံချက်ရှိခဲ့ပါသလား? ရှိပါသည် (မရှိပါ) မသိပါ
- (၂) ရှိခဲ့ပါလျှင် ဤစီမံချက်ကို မည်သည့် ရက်တွင်ပြင်ဆင်ခဲ့ပါသနည်း? နှစ်-----/မသိပါ
- (၃) ဤစီမံချက်ကို ဖြိုနှယ်မှအတည်ပြုခဲ့ပါသလား? ပြုခဲ့ပါသည်/မပြုခဲ့ပါ /မသိပါ

(စ) ဝေးအကွာအဝေး

- (၁) ဤကျေးရွာ၏ဗဟိုမှ ၎င်းကျေးရွာအုပ်စု၏ဗဟိုအထိ ခန့်မှန်းမည်မျှကွာဝေးသနည်း? မိုင် ၂.၆၀၀၀) မသိပါ
- (၂) ဤကျေးရွာမှ ၎င်းကျေးရွာအုပ်စုဗဟိုအထိ သွားလာရာတွင်ကြာမြင့်သည့်အချိန်



ခြောက်သွေ့ရာသီတွင်ကြာချိန် ----- ၅ နှစ် ----- ထော်လာဂျီ/မော်တော်ဆိုင်ကယ်/ခြေလျင်/လား/မော်တော်ဘုတ်/
အခြား -----
မိုးရာသီတွင်ကြာချိန် ----- ၅ နှစ် ----- ထော်လာဂျီ/မော်တော်ဆိုင်ကယ်/ခြေလျင်/လား/မော်တော်ဘုတ်/
အခြား -----

(ဆ) ပတ်ဝန်းကျင်ဆိုင်ရာ သဘာဝဘေးအန္တရာယ်

ဤကျေးရွာတွင် ရေကြီးခြင်းကဲ့သို့ သဘာဝဘေးအန္တရာယ်ကျရောက်ဖူးခြင်း ရှိပါသလား။

မရှိပါ ရှိပါသည် ရှိလျှင်ဖော်ပြပါ -----

(ဇ) ကျေးရွာတွင် ဖွဲ့စည်းထားသော အဖွဲ့အစည်းများ

လူထုဗဟိုပြုစီမံကိန်းမတိုင်မီ ဤကျေးရွာတွင် ကျေးရွာဖွံ့ဖြိုးရေးအတွက် အစိုးရ (သို့) ရွာသားများကိုယ်တိုင်(သို့) စီမံကိန်းတစ်ခုခုမှ ဖွဲ့စည်းထားသည့် အဖွဲ့အစည်းများရှိပါသလား။

(၁) -----

(၂) -----

(ဈ) အထွေထွေအုပ်ချုပ်ရေး ဦးစီးဌာန (GAD) မှ မှတ်တမ်းတင်ထားခြင်း

ဤကျေးရွာသည် အထွေထွေအုပ်ချုပ်ရေး ဦးစီးဌာန (GAD) မှ မှတ်တမ်းတင်ထားမှု ရှိပါသလား။

မရှိပါ ရှိပါသည်

ကျေးရွာခေါင်းဆောင်

အမည် ဦး ကိဆိုင် ကျွဲမား

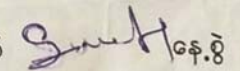
လက်မှတ်  နေ့စွဲ 29.11.2017

လူထုစည်းရုံးရေးမှူး

အမည် ဒေါ် ညွှတ်ဖြူပြိုင်

လက်မှတ်  နေ့စွဲ 29.11.2017

ပုံစံ - ၈ - ၁ ကျေးရွာအခြေခံအချက်အလက်များ (Form PC 1)

လမ်းညွှန်ချက်။ ကျေးရွာတစ်ရွာသို့ ပထမဆုံးမိတ်ဆက်ခရီးသွားရောက်သောအခါ လူထုစည်းရုံးရေးမှူးသည် ကျေးရွာခေါင်းဆောင်များအားကျေးရွာအချက်အလက်များကိုမေတ္တာရပ်ခံ၍တောင်းခံရသည်။ ဤအချက်အလက်များကိုစီမံကိန်းမိတ်ဆက်အစည်းပေးမတိုင်မီတောင်းခံရမည်။ စီမံကိန်းမိတ်ဆက်အစည်းပေးတွင် လူထုစည်းရုံးရေးမှူးသည် ဤအချက်အလက်များအား စစ်ဆေးပြီး မှန်ကန်အောင်ပြုလုပ်ရမည်။ ပြီးနောက်တွင် လူထုစည်းရုံးရေးမှူးမှ သတင်းအချက်အလက်ထဲသို့ Tablets မှ တစ်ဆင့် ဖြည့်သွင်းရမည်။

| | | |
|--|--|---|
| ကျေးရွာခေါင်းဆောင် အမည် ဦးပဒိန်း ပပကနူး | ကျေးရွာခေါင်းဆောင်၏ ဖုန်းနံပါတ် ၈၇-၄၀၀၀၃၂၇၇၇ | လူထုစည်းရုံးရေးမှူး၏အမည် ဦးမျိုးမြတ် |
| ပြည်နယ်၊ တိုင်းဒေသကြီး ကချင် | မြို့နယ် မိုးကောင်း ကျေးရွာအုပ်စု ဗျိုင်းပင်သာ | ကျေးရွာ ခံပါရီ |

က။ လူဦးရေ

| လူမျိုးစု | အိမ်ထောင်စုအရေအတွက် | ကိုးကွယ်သည့်ဘာသာ | အိမ်ထောင်စုအရေအတွက် |
|--|---------------------|------------------|---------------------|
| လူမျိုးစု (၁) မြန်မာ | ၆၀ | ဘာသာ(၁) - ဗုဒ္ဓ | ၁၉၀ |
| လူမျိုးစု (၂) ကရင် | ၁၃၀ | ဘာသာ(၂) ----- | |
| လူမျိုးစု (၃) ----- | | ဘာသာ(၃) ----- | |
| လူမျိုးစုရော ----- | | ဘာသာရော ----- | |
| အခြား | | | |
| | အရေအတွက် | | |
| မသန်စွမ်းသူများ | ၈ | | |
| သက်ကြီးရွယ်အိုများ (၆၅ နှစ် နှင့် အထက်) | ၄၅ | | |
| စစ်ဘေးရှောင် | - | | |

| | အမျိုးသား(အရေအတွက်) | အမျိုးသမီး(အရေအတွက်) | စုစုပေါင်းအရေအတွက် |
|---------------------|---------------------|----------------------|--------------------|
| လူဦးရေ | | | |
| လူမျိုးစု (၁)-ဗမာ | ၁၉၀ | ၂၀၀ | ၃၉၀ |
| လူမျိုးစု (၂)-ကျိန် | ၄၆၀ | ၅၄၅ | ၁၀၀၅ |
| လူမျိုးစု (၃)- | | | |
| အခြား | | | |
| အိမ်ထောင်ဦးစီး | ၁၆၆ | ၂၄ | ၁၉၀ |

(ခ)အခြေခံအဆောက်အအုံ အသုံးအဆောင်များ

| စာသင်ကျောင်း | အမှတ် ခြစ်ပါ | ကျန်းမာရေး | အမှတ် ခြစ်ပါ | ဘာသာရေးအဆောက် အအုံများ | အမှတ် ခြစ်ပါ |
|-----------------|-------------------------------------|------------------|--------------------------|---------------------------|-------------------------------------|
| အထက်တန်းကျောင်း | <input checked="" type="checkbox"/> | ဆေးရုံ | <input type="checkbox"/> | စေတီ | <input type="checkbox"/> |
| အလယ်တန်းကျောင်း | <input type="checkbox"/> | ကျန်းမာရေးဌာန | <input type="checkbox"/> | ဘုန်းကြီးကျောင်း | <input type="checkbox"/> |
| မူလတန်းကျောင်း | <input type="checkbox"/> | ကျန်းမာရေးဌာနခွဲ | <input type="checkbox"/> | ဟိန္ဒူဘုရားကျောင်း | <input checked="" type="checkbox"/> |
| မူကြိုကျောင်း | <input type="checkbox"/> | ဆေးပေးခန်း | <input type="checkbox"/> | ခရစ်ယာန်ကျောင်း | <input type="checkbox"/> |
| အခြား | <input type="checkbox"/> | အခြား | <input type="checkbox"/> | ဗလီ | <input type="checkbox"/> |
| | | | | အခြား | <input type="checkbox"/> |
| မှတ်ချက် | | မှတ်ချက် | | မှတ်ချက် | |

(ဂ) ကျွမ်းကျင်သူများမှတ်တမ်း (ကျေးရွာတွင်နေထိုင်သော သို့မဟုတ် တခြားရွာမှလာရောက်သောကျွမ်းကျင်သူများ)

| (၁) စာသင်ကျောင်း | | | (၂) ကျန်းမာရေး | | | (၃) လက်မှုပညာရှင် | | |
|------------------|-------------------------------------|-------------------------------------|--------------------------|--------------------------|--------------------------|--------------------------------|--------------------------|-------------------------------------|
| | ရွာတွင်နေထိုင်သူ | အခြားရွာမှလာသူ | | ရွာတွင်နေထိုင်သူ | အခြားရွာမှလာသူ | | ရွာတွင်နေထိုင်သူ | အခြားရွာမှလာသူ |
| မူလတန်းပြဆရာ/မ | <input type="checkbox"/> | <input type="checkbox"/> | ဆရာဝန် | <input type="checkbox"/> | <input type="checkbox"/> | လက်သမား | <input type="checkbox"/> | <input checked="" type="checkbox"/> |
| အထက်တန်းပြဆရာ/မ | <input checked="" type="checkbox"/> | <input checked="" type="checkbox"/> | လက်ထောက်ကျန်းမာရေးမှူး | <input type="checkbox"/> | <input type="checkbox"/> | ပန်းရုံ | <input type="checkbox"/> | <input checked="" type="checkbox"/> |
| အလယ်တန်းပြဆရာ/မ | <input checked="" type="checkbox"/> | <input checked="" type="checkbox"/> | အမျိုးသမီးကျန်းမာရေးဆရာမ | <input type="checkbox"/> | <input type="checkbox"/> | လျှပ်စစ်ကျွမ်းကျင်၊ မီးသမား | <input type="checkbox"/> | <input type="checkbox"/> |
| မူကြိုဆရာ/မ | <input type="checkbox"/> | <input type="checkbox"/> | သားဖွားဆရာမ | <input type="checkbox"/> | <input type="checkbox"/> | ရေဓိုက်သွယ်သူ | <input type="checkbox"/> | <input type="checkbox"/> |
| အခြား | <input type="checkbox"/> | <input type="checkbox"/> | ပြည်သူ့ကျန်းမာရေးလုပ်သား | <input type="checkbox"/> | <input type="checkbox"/> | စက်ပြင်ဆရာ | <input type="checkbox"/> | <input type="checkbox"/> |
| မှတ်ချက် | | | မှတ်ချက် | | | မှတ်ချက် | | |

(ဃ) ကျေးရွာသို့ ရောက်ရှိနိုင်သည့်လမ်းအခြေအနေ / ကျေးရွာတစ်ရွာသည် ၎င်း၏ကျေးရွာအုပ်စုနှင့် ဆက်သွယ်ထားသောလမ်းအခြေအနေ (အောက်ပါတို့ကိုပိုင်းပါ)

- ကျောက်ကြမ်းလမ်း
- ကတ္တရာလမ်း
- ကွန်ကရစ်လမ်း
- မော်တော်ဆိုင်ကယ်လမ်း
- ကျောက်ခင်းလမ်း
- မြေသားလမ်း
- လူသွားလမ်း
- အခြား _____

(င) ကျေးရွာဖွံ့ဖြိုးမှုစီမံချက်

ပိုင်းပါ

(၁) လူထုဗဟိုပြုစီမံကိန်းမစတင်မီ ဤကျေးရွာတွင်ကျေးရွာဖွံ့ဖြိုးမှု ရှိပါသည် မရှိပါ / မသိပါ

စီမံချက်ရှိခဲ့ပါသလား?

(၂) ရှိခဲ့ပါလျှင် ဤစီမံချက်ကို မည်သည့် ခုနှစ်တွင်ပြင်ဆင်ခဲ့ပါသနည်း? နှစ်-----/မသိပါ

(၃) ဤစီမံချက်ကို မြို့နယ်မှအတည်ပြုခဲ့ပါသလား?

ပြုခဲ့ပါသည်/မပြုခဲ့ပါ /မသိပါ

(စ) ခရီးအကွာအဝေး

(၁) ဤကျေးရွာ၏ဗဟိုမှ၎င်းကျေးရွာအုပ်စု၏ဗဟိုအထိခရီးမိုင်မည်မျှကွာဝေးသနည်း? မိုင် ၁၂/-/မသိပါ

(၂) ဤကျေးရွာမှ ၎င်းကျေးရွာအုပ်စုဗဟိုအထိသွားလာရာတွင်ကြာမြင့်သည့်အချိန်။

ခြောက်သွေ့ ရာသီတွင်ကြာချိန် ၅ မိနစ် ----- ထော်လာဂျီ/မော်တော်ဆိုင်ကယ်/ခြေလျင်/လား/မော်တော်ဘုတ်/

အခြား -----

မိုးရာသီတွင်ကြာချိန် ၅ မိနစ် ----- ထော်လာဂျီ/မော်တော်ဆိုင်ကယ်/ခြေလျင်/လား/မော်တော်ဘုတ်/

အခြား -----

(ဆ) ပတ်ဝန်းကျင်ဆိုင်ရာသဘာဝဘေးအန္တရာယ်

ဤကျေးရွာတွင်ရေကြီးခြင်းကဲ့သို့ သဘာဝဘေးအန္တရာယ်ကျရောက်ဖူးခြင်း ရှိပါသလား။

မရှိပါ ရှိပါသည် ရှိလျှင်ဖော်ပြပါ-----

(ဇ) ကျေးရွာတွင် ဖွဲ့စည်းထားသော အဖွဲ့အစည်းများ

လူထုဗဟိုပြုစီမံကိန်းမတိုင်မီ ဤကျေးရွာတွင် ကျေးရွာဖွံ့ဖြိုးရေးအတွက် အစိုးရ(သို့)ရွာသားများကိုယ်တိုင်(သို့) စီမံကိန်းတစ်ခုခုမှ ဖွဲ့စည်းထားသည့် အဖွဲ့အစည်းများရှိပါသလား။

(၁) -----

(၂) -----

(ဈ) အထွေထွေအုပ်ချုပ်ရေး ဦးစီးဌာန (GAD) မှ မှတ်တမ်းတင်ထားခြင်း

ဤကျေးရွာသည် အထွေထွေအုပ်ချုပ်ရေး ဦးစီးဌာန (GAD) မှ မှတ်တမ်းတင်ထားမှု ရှိပါသလား။

မရှိပါ ရှိပါသည်

ကျေးရွာခေါင်းဆောင်

အမည် ဦးပဒေါ်ပပကန့်

လက်မှတ်

နေ့စွဲ ၁၄.၆.၂၀၁၈

လူထုစည်းရုံးရေးမှူး

အမည် ဦးမျိုးမြတ်

လက်မှတ်

နေ့စွဲ ၁၄.၆.၂၀၁၈

ပုံစံ - ၀ - ၁ ကျေးရွာအခြေခံအချက်အလက်များ (Form PC 1)

| | | |
|---|---------------------------------|--------------------------|
| လမ်းညွှန်ချက်၊ ကျေးရွာတစ်ရွာသို့ ပထမဆုံးမိတ်ဆက်ခရီးသွားရောက်သောအခါ လူထုစည်းရုံးရေးမှူးသည် ကျေးရွာ ခေါင်းဆောင်များအားကျေးရွာအချက်အလက်များကိုမေတ္တာရပ်ခံ၍တောင်းခံရသည်။ ဤအချက်အလက်များကိုမိမိကမ်းမိတ်ဆက်အစည်းဝေးမတိုင်မီတောင်းခံရမည်။ မိမိကမ်းမိတ်ဆက်အစည်းဝေးတွင် လူထုစည်းရုံးရေးမှူးသည် ဤအချက်အလက်များအား စစ်ဆေးပြီး မှန်ကန်အောင်ပြုလုပ်ရမည်။ ပြီးနောက်တွင် လူထုစည်းရုံးရေးမှူးမှ သတင်းအချက်အလက်ထဲသို့ Tablets မှ တဆင့် ဖြည့်သွင်းရမည်။ | | |
| ကျေးရွာခေါင်းဆောင် အမည် | ကျေးရွာခေါင်းဆောင်၏ ဖုန်းနံပါတ် | လူထုစည်းရုံးရေးမှူး၏အမည် |
| ဦးပဒန်းဗဟာနူး | ၀၉-၄၀၀၀ ၃၂၇၉၇ | ဦး မုန်မြစ် |
| ပြည်နယ်၊ တိုင်းဒေသကြီး | မြို့နယ် | ကျေးရွာအုပ်စု |
| ကချင် | မိုးကောင်း | ကျေးရွာ |
| | | ခံပါရီ |

က၊ လူဦးရေ

| လူမျိုးစု | အိမ်ထောင်စုအရေအတွက် | ကိုးကွယ်သည့်ဘာသာ | အိမ်ထောင်စုအရေအတွက် |
|---|---------------------|------------------|---------------------|
| လူမျိုးစု (၁) - မြန်မာ | ၈၀ | ဘာသာ(၁) - မြန်မာ | ၂၂၇ |
| လူမျိုးစု (၂) - အင်္ဂလိပ် | ၁၄၇ | ဘာသာ(၂) ----- | |
| လူမျိုးစု (၃) ----- | | ဘာသာ(၃) ----- | |
| လူမျိုးစုရော ----- | | ဘာသာရော ----- | |
| အခြား | | | |
| | အရေအတွက် | | |
| မသန်စွမ်းသူများ | ၁၁ | | |
| သက်ကြီးရွယ်အိုများ (၆၅ နှစ် နှင့် အထက်) | ၄၉ | | |
| စစ်ဘေးရှောင် | - | | |

| | အမျိုးသား(အရေအတွက်) | အမျိုးသမီး(အရေအတွက်) | စုစုပေါင်းအရေအတွက် |
|-----------------------------|---------------------|----------------------|--------------------|
| လူဦးရေ | ၇၅၂၇ | ၁၀၃၅ | ၁၇၈၆၂ |
| လူမျိုးစု (၁)----- ဗမာ | ၂၃၁ | ၂၄၅ | ၄၇၆ |
| လူမျိုးစု (၂)----- ကျိတ် | ၅၂၁ | ၅၅၉ | ၁၀၈၀ |
| လူမျိုးစု (၃)----- | | | |
| အခြား | | | |
| အိမ်ထောင်ဦးစီး | ၁၈၂ | ၄၅ | ၂၂၇ |

1556

(ခ)အခြေခံအဆောက်အအုံ အသုံးအဆောင်များ

| စာသင်ကျောင်း | အမှတ် ခြံပိ | ကျန်းမာရေး | အမှတ် ခြံပိ | ဘာသာရေးအဆောက် အအုံများ | အမှတ် ခြံပိ |
|-----------------|--------------------------|------------------|--------------------------|---------------------------|--------------------------|
| အထက်တန်းကျောင်း | ☑ | ဆေးရုံ | <input type="checkbox"/> | စေတီ | <input type="checkbox"/> |
| အလယ်တန်းကျောင်း | <input type="checkbox"/> | ကျန်းမာရေးဌာန | <input type="checkbox"/> | ဘုန်းကြီးကျောင်း | <input type="checkbox"/> |
| မူလတန်းကျောင်း | <input type="checkbox"/> | ကျန်းမာရေးဌာနခွဲ | <input type="checkbox"/> | ဟိန္ဒူဘုရားကျောင်း | ☑ |
| ပျက်ကျကျောင်း | <input type="checkbox"/> | ဆေးပေးခန်း | <input type="checkbox"/> | ခရစ်ယာန်ကျောင်း | <input type="checkbox"/> |
| အခြား | <input type="checkbox"/> | အခြား | <input type="checkbox"/> | ဗလီ | <input type="checkbox"/> |
| | | | | အခြား | <input type="checkbox"/> |
| မှတ်ချက် | | မှတ်ချက် | | မှတ်ချက် | |

(ဂ) ကျွမ်းကျင်သူများမှတ်တမ်း (ကျေးရွာတွင်နေထိုင်သော သို့မဟုတ် တခြားရွာမှလာရောက်သောကျွမ်းကျင်သူများ)

| (၁) စာသင်ကျောင်း | | | (၂) ကျန်းမာရေး | | | (၃) လက်မှုပညာရှင် | | |
|------------------|-------------------------------------|-------------------------------------|--------------------------|--------------------------|--------------------------|-----------------------------|--------------------------|-------------------------------------|
| | ရွာတွင်နေထိုင်သူ | အခြားရွာမှလာသူ | | ရွာတွင်နေထိုင်သူ | အခြားရွာမှလာသူ | | ရွာတွင်နေထိုင်သူ | အခြားရွာမှလာသူ |
| မူလတန်းပြဆရာ/မ | <input type="checkbox"/> | <input type="checkbox"/> | ဆရာဝန် | <input type="checkbox"/> | <input type="checkbox"/> | လက်သမား | <input type="checkbox"/> | <input checked="" type="checkbox"/> |
| အထက်တန်းပြဆရာ/မ | <input checked="" type="checkbox"/> | <input checked="" type="checkbox"/> | လက်ထောက်ကျန်းမာရေးမှူး | <input type="checkbox"/> | <input type="checkbox"/> | ပန်းရံ | <input type="checkbox"/> | <input checked="" type="checkbox"/> |
| အထက်တန်းပြဆရာ/မ | <input checked="" type="checkbox"/> | <input checked="" type="checkbox"/> | အမျိုးသမီးကျန်းမာရေးဆရာမ | <input type="checkbox"/> | <input type="checkbox"/> | လျှပ်စစ်ကျွမ်းကျင်၊ မီးသမား | <input type="checkbox"/> | <input type="checkbox"/> |
| မူကြိုဆရာ/မ | <input type="checkbox"/> | <input type="checkbox"/> | သားဖွားဆရာမ | <input type="checkbox"/> | <input type="checkbox"/> | ရေပိုက်သွယ်သူ | <input type="checkbox"/> | <input type="checkbox"/> |
| အခြား | <input type="checkbox"/> | <input type="checkbox"/> | ပြည်သူ့ကျန်းမာရေးလုပ်သား | <input type="checkbox"/> | <input type="checkbox"/> | စက်ပြင်ဆရာ | <input type="checkbox"/> | <input type="checkbox"/> |
| မှတ်ချက် | | | | မှတ်ချက် | | | | မှတ်ချက် |

(ဃ) ကျေးရွာသို့ ရောက်ရှိနိုင်သည့်လမ်းအခြေအနေ / ကျေးရွာတစ်ရွာသည် ၎င်း၏ကျေးရွာအုပ်စုနှင့် ဆက်သွယ်ထားသော လမ်းအခြေအနေ (အောက်ပါတို့ကိုပိုင်းပါ)

- ကျောက်ကြမ်းလမ်း ကတ္တရာလမ်း ကွန်ကရစ်လမ်း မော်တော်ဆိုင်ကယ်လမ်း
- ကျောက်ခင်းလမ်း မြေသားလမ်း လူသွားလမ်း အခြား _____

(င) ကျေးရွာဖွံ့ဖြိုးမှုစီမံချက်

ပိုင်းပါ

(၁) လူထုဗဟိုပြုစီမံကိန်းမစတင်မီ ဤကျေးရွာတွင်ကျေးရွာဖွံ့ဖြိုးမှု

ရှိပါသည် (မရှိပါ/မသိပါ)

စီမံချက်ရှိခဲ့ပါသလား?

(၂) ရှိခဲ့ပါလျှင် ဤစီမံချက်ကို မည်သည့် ခုနှစ်တွင်ပြင်ဆင်ခဲ့ပါသနည်း?

နှစ်-----/မသိပါ

(၃) ဤစီမံချက်ကို မြို့နယ်မှအတည်ပြုခဲ့ပါသလား?

ပြုခဲ့ပါသည်/မပြုခဲ့ပါ /မသိပါ

(စ) ခရီးအကွာအဝေး

(၁) ဤကျေးရွာ၏စတင်မှတ်တမ်းကျေးရွာအုပ်စု၏စတင်အထိခရီးမိုင်မည်မျှကွာဝေးသနည်း? မိုင်-၆၂/မသိပါ

(၂) ဤကျေးရွာမှ ၎င်းကျေးရွာအုပ်စုစတင်အထိသွားလာရာတွင်ကြာမြင့်သည့်အချိန်၊

ခြောက်သွေ့ရာသီတွင်ကြာချိန်- ၅ မိနစ် ----- ထော်လာဂျီ/မော်တော်ဆိုင်ကယ်/ခြေလျင်/လား/မော်တော်ဘုတ်/

အခြား: -----

မိုးရာသီတွင်ကြာချိန်- ၅ မိနစ် ----- ထော်လာဂျီ/မော်တော်ဆိုင်ကယ်/ခြေလျင်/လား/မော်တော်ဘုတ်/

အခြား: -----

(ဆ) ပတ်ဝန်းကျင်ဆိုင်ရာသဘာဝဘေးအန္တရာယ်

ဤကျေးရွာတွင်ကြေးခြင်းကဲ့သို့ သဘာဝဘေးအန္တရာယ်ကျရောက်ဖူးခြင်း ရှိပါသလား။

မရှိပါ ရှိပါသည် ရှိလျှင်ဖော်ပြပါ-----

(ဇ) ကျေးရွာတွင် ဖွဲ့စည်းထားသော အဖွဲ့အစည်းများ

လူထုပဟိုပြုစီမံကိန်းမတိုင်မီ ဤကျေးရွာတွင် ကျေးရွာဖွံ့ဖြိုးရေးအတွက် အစိုးရ(သို့)ရွာသားများကိုယ်တိုင်(သို့) စီမံကိန်းတစ်ခုခုမှ ဖွဲ့စည်းထားသည့် အဖွဲ့အစည်းများရှိပါသလား။

(၁) -----

(၂) -----

(ဈ) အထွေထွေအုပ်ချုပ်ရေး ဦးစီးဌာန (GAD) မှ မှတ်တမ်းတင်ထားခြင်း

ဤကျေးရွာသည် အထွေထွေအုပ်ချုပ်ရေး ဦးစီးဌာန (GAD) မှ မှတ်တမ်းတင်ထားမှု ရှိပါသလား။

မရှိပါ ရှိပါသည်

ကျေးရွာခေါင်းဆောင်

အမည် ဦးပဒုန်ပတင်

လက်မှတ်  နေ့စွဲ ၁၈.၇.၁၉

လူထုစည်းရုံးရေးမှူး

အမည် ဦးမျိုးစိန်

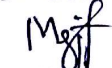
လက်မှတ်  နေ့စွဲ ၁၈.၇.၁၉



ပုံစံ - ၈ - ၂ - စီမံကိန်းစက်ဝန်းအချိန်ဇယား (PC 2)

လမ်းညွှန်ချက်။ သက်ဆိုင်ရာလူထုစည်းရုံးရေးမှူး/လက်ထောက်နည်းပညာမှူးများမှ စီမံကိန်းစက်ဝန်းအဆင့်တစ်ခုစီပြီးစီးတိုင်း ကျေးရွာနှင့် ကျေးရွာအုပ်စုအတွက် ဤပုံစံကို ဖြည့်သွင်းရမည်။

စည်းရုံးရေးမှူး/ဝန်ထမ်း အမည် ဒေါ်အိန္ဒိယာလှိုင်

နေ့စွဲ ၇. 3. 2017

စက်ဝန်းအားအမှတ်ခြစ်ပါ စက်ဝန်း(၁) စက်ဝန်း(၂) စက်ဝန်း(၃)
 စက်ဝန်း(၄)

ပြည်နယ်/တိုင်း ကချင် မြို့နယ် မိုးကောင်း ကျေးရွာအုပ်စု ကျေးရွာအုပ်စု ကျေးရွာ ဝါပီ၇၉

၂၀

| စီမံကိန်းဆောင်ရွက်မှုအဆင့်များ | နေ့စွဲ | | အစည်းအဝေးတွင်တက်ရောက်သူအရေအတွက် | | | |
|--|-------------|-----------------|---------------------------------|--------------------|---------------------|--|
| | စတင်သည့်နေ့ | ပြီးဆုံးသည့်နေ့ | အမျိုးသားအရေအတွက် | အမျိုးသမီးအရေအတွက် | အိမ်ထောင်စုအရေအတွက် | လူမျိုးစုတက်ရောက်သူအရေအတွက်နှင့် လူမျိုးစုအမည် |
| ၁။ ကျေးရွာစီမံကိန်း မိတ်ဆက်အစည်းအဝေး | ၇. 3. 2017 | - | 85 | 25 | 118 စု | 118 မြန်မာ၊ ဂေါ်လွန်၊ |
| ၂။ ကျေးရွာဖွံ့ဖြိုးရေး စီမံချက်ရေးဆွဲခြင်း အစည်းအဝေး | 8. 3. 2017 | - | 55 | 43 | 98 စု | 98 မြန်မာ၊ ဂေါ်လွန်၊ |
| ၃။ ကျေးရွာအုပ်စု လုပ်ငန်းဆုံးဖြတ်ချက်ချသည့် အစည်းအဝေး | 28. 3. 17 | 28. 3. 17 | 8 | 5 | 13 | 13 ဂေါ်လွန်၊ မြန်မာ၊ ၄၊ ၁၄ |
| ၄။ မြို့နယ်အဆင့် စီမံကိန်းရေးဆွဲရေး နှင့် အကောင်အထည်ဖော်ရေးကော်မတီ၏ စီမံကိန်း သုံးသပ်မှု အစည်းအဝေး | 11. 4. 2017 | 11. 4. 2017 | မလို | မလို | မလို | မလို |
| ၅။ မြို့နယ် စီမံကိန်းရေးဆွဲရေး နှင့် အကောင်အထည်ဖော်ရေး ကော်မတီ၏ဆုံးဖြတ်မှုကို ရွာသို့ အသိပေးအကြောင်းကြားသည့် အစည်းအဝေး | 13. 4. 17 | 13. 4. 17 | 50 | 39 | 89 စု | 89 မြန်မာ၊ ဂေါ်လွန်၊ |
| ၆။ စီမံကိန်းလုပ်ငန်းခွဲစီမံချက်ရေးဆွဲခြင်း အစည်းအဝေး | 10. 5. 17 | 10. 5. 17 | | | | |
| ၆.၁။ စီမံကိန်းလုပ်ငန်း အကောင်အထည်ဖော်ရေးအစီအစဉ် ရေးဆွဲခြင်း | 13. 5. 17 | 13. 5. 17 | 8 | 4 | 12 | 12 ဂေါ်လွန်၊ မြန်မာ၊ ၆၊ ၆ |

| | | | | | | | |
|--|-----------|-----------|----|----|-----|----|---------------------------|
| ၆.၂။ ဝယ်ယူရေးအစီအစဉ် ရေးဆွဲခြင်း | 15.5.2017 | 17.5.2017 | 7 | 6 | 13 | 13 | မဟာ၊ ဂေါ်ရှီ။ |
| ၆.၃။ ဘဏ္ဍာရေးကုန်ကျမှု လျာထားအစီအစဉ် ရေးဆွဲခြင်း | 15.5.17 | 17.5.2017 | 7 | 6 | 13 | 13 | မဟာ၊ ဂေါ်ရှီ။ |
| ၆.၄။ ပြင်/ထိန်းအစီအစဉ် ရေးဆွဲခြင်း | 15.5.17 | 17.5.17 | 7 | 6 | 13 | 13 | မဟာ၊ ဂေါ်ရှီ။ |
| ၇။ စီမံကိန်းလုပ်ငန်းခွဲ တိုးတက်မှု စောင့်ကြည့် အစည်းအဝေး | 25.5.17 | 25.5.17 | | | | | |
| ၇.၁။ အစည်းအဝေး ပထမအကြိမ် | 29.5.17 | 29.5.17 | 6 | 6 | 12 | 12 | မဟာ - 7 ဂေါ်ရှီ - 5 |
| ၇.၂။ အစည်းအဝေး ဒုတိယအကြိမ် | 5.6.17 | 5.6.17 | 7 | 6 | 13 | 13 | မဟာ - 5 ဂေါ်ရှီ - 8 |
| ၇.၃။ အစည်းအဝေး တတိယအကြိမ် | 20.6.17 | 20.6.17 | 9 | 4 | 13 | 13 | မဟာ - 4 ဂေါ်ရှီ - 9 |
| ၈။ စီမံကိန်းလုပ်ငန်းခွဲ အပြီးသတ်စစ်ဆေးခြင်း အစည်းအဝေး | 24.8.17 | 24.8.17 | 9 | 4 | 13 | 13 | မဟာ - 4 ဂေါ်ရှီ - 9 |
| ၉။ လူထုစစ်ဆေးပွဲအစည်းအဝေး | 25.8.17 | 25.8.17 | 70 | 56 | 126 | 46 | မဟာ 46 ဂေါ်ရှီ 80 |



ပုံစံ - ၈ - ၂ - စီမံကိန်းစက်ဝန်းအချိန်ဇယား (PC 2)

လယ်ညွှန်ရွက်၊ သက်ဆိုင်ရာလူထုစည်းရုံးရေးမှူး/လက်ထောက်နည်းပညာမှူးများမှ စီမံကိန်းစက်ဝန်းအဆင့်တစ်ခုစီပြီးစီးတိုင်း ကျေးရွာနှင့် ကျေးရွာအုပ်စုအတွက် ဤပုံစံကို ဖြည့်သွင်းရမည်။

စည်းရုံးရေးမှူး/ဝန်ထမ်း အမည် ဒေါ်ချစ်မြမာ

နေ့စွဲ ၄. ၁၂. ၂၀၁၇ စက်ဝန်းအားအမှတ်ခြစ်ပါ စက်ဝန်း(၁) စက်ဝန်း(၂) စက်ဝန်း(၃)
 စက်ဝန်း (၄)

ပြည်နယ်- ကချင် မြို့နယ်- မိုးကောင်း ကျေးရွာအုပ်စု- ကျွန်းငယ် ကျေးရွာ- ခံပါရီ

| စီမံကိန်းဆောင်ရွက်မှုအဆင့်များ | နေ့စွဲ | | အစည်းအဝေးတွင်တက်ရောက်သူအရေအတွက် | | | |
|---|-------------|-----------------|---------------------------------|--------------------|---------------------|---|
| | စတင်သည့်နေ့ | ပြီးဆုံးသည့်နေ့ | အမျိုးသားအရေအတွက် | အမျိုးသမီးအရေအတွက် | ဒိမ်ထောင်စုအရေအတွက် | လူမျိုးစုတက်ရောက်သူအရေအတွက်နှင့် လူမျိုးစုအမည် |
| ၁။ ကျေးရွာစီမံကိန်း မိတ်ဆက်အစည်းအဝေး | ၄.၁၂.၂၀၁၇ | ၄.၁၂.၂၀၁၇ | ၄၄ | ၄၅ | ၈၉ | ကျေးရွာ၊ ၅၀၊ မဟာ ၃၉ |
| ၂။ ကျေးရွာဖွံ့ဖြိုးရေး စီမံချက်ရေးဆွဲခြင်းအစည်းအဝေး | ၄.၁၂.၂၀၁၇ | ၄.၁၂.၂၀၁၇ | ၄၄ | ၄၅ | ၈၉ | ကျေးရွာ၊ ၅၀၊ မဟာ ၃၉ |
| ၃။ ကျေးရွာအုပ်စု လုပ်ငန်းဆုံးဖြတ်ချက်ချသည့်အစည်းအဝေး | ၁၂.၁၂.၂၀၁၇ | ၁၂.၁၂.၂၀၁၇ | ၂၂ | ၆ | ၂၈ | ကျေးရွာ၊ ၁၊ ၂ ကျေးရွာ၊ ၁၊ ၃ ကျေးရွာ၊ ၁၊ ၃ |
| ၄။ မြို့နယ်အဆင့် စီမံကိန်းရေးဆွဲရေးနှင့် အကောင်အထည်ဖော်ရေးကော်မတီ၏ စီမံကိန်း သုံးသပ်မှုအစည်းအဝေး | ၂၀.၁၂.၂၀၁၇ | ၂၀.၁၂.၂၀၁၇ | မလို | မလို | မလို | မဟာ - ၂၃ မလို |
| ၅။ မြို့နယ် စီမံကိန်းရေးဆွဲရေးနှင့် အကောင်အထည်ဖော်ရေး ကော်မတီ၏ဆုံးဖြတ်မှုကို ရွာသို့ အသိပေးအကြောင်းကြားသည့် အစည်းအဝေး | ၂၀.၁၂.၂၀၁၇ | ၂၀.၁၂.၂၀၁၇ | ၁၀ | ၆ | ၁၆ | ကျေးရွာ၊ ၆ မဟာ ၁၀ |
| ၆။ စီမံကိန်းလုပ်ငန်းခွဲစီမံချက်ရေးဆွဲခြင်းအစည်းအဝေး | | | | | | |
| ၆.၁။ စီမံကိန်းလုပ်ငန်း အကောင်အထည်ဖော်ရေးအစည်းအဝေး | ၆.၁.၂၀၁၈ | ၆.၁.၂၀၁၈ | ၁၀ | ၆ | ၁၆ | ကျေးရွာ၊ ၆ မဟာ ၁၀ |



| | | | | | | |
|--|-----------|-----------|----|----|----|--------------------------|
| ၆.၂။ ဝယ်ယူရေးအစီအစဉ် ရေးဆွဲခြင်း | ၁၂.၁.၂၀၁၈ | ၁၂.၁.၂၀၁၈ | ၁၀ | ၆ | ၁၆ | ကျေးဇူးပြု၍ ၁၀ ဗဟု ၆ |
| ၆.၃။ ဘဏ္ဍာရေးကုန်ကျမှု လျာထားအစီအစဉ် ရေးဆွဲခြင်း | ၁၂.၁.၂၀၁၈ | ၁၂.၁.၂၀၁၈ | ၁၀ | ၆ | ၁၆ | ဗဟု ၁၀ ကျေးဇူးပြု၍ ၆ |
| ၆.၄။ ပြင်/ထိန်းအစီအစဉ် ရေးဆွဲခြင်း | ၁၂.၁.၂၀၁၈ | ၁၂.၁.၂၀၁၈ | ၁၀ | ၆ | ၁၆ | ကျေးဇူးပြု၍ ၆ ဗဟု ၁၀ |
| ၇။ စီမံကိန်းလုပ်ငန်းခွဲ တိုးတက်မှု စောင့်ကြည့် အစည်းအဝေး | | | | | | |
| ၇.၁။ အစည်းအဝေး ပထမအကြိမ် | ၂၅.၁.၂၀၁၈ | ၂၅.၁.၂၀၁၈ | ၁၀ | ၆ | ၁၆ | ကျေးဇူးပြု၍ ၆ ဗဟု ၁၀ |
| ၇.၂။ အစည်းအဝေး ဒုတိယအကြိမ် | ၃၁.၁.၂၀၁၈ | ၃၁.၁.၂၀၁၈ | ၁၀ | ၆ | ၁၆ | ကျေးဇူးပြု၍ ၆ ဗဟု ၁၀ |
| ၇.၃။ အစည်းအဝေး တတိယအကြိမ် | ၁၇.၂.၂၀၁၈ | ၁၇.၂.၂၀၁၈ | ၁၀ | ၆ | ၁၆ | ကျေးဇူးပြု၍ ၆ ဗဟု ၁၀ |
| ၈။ စီမံကိန်းလုပ်ငန်းခွဲ အပြီးသတ်စစ်ဆေးခြင်း အစည်းအဝေး | ၂၆.၂.၂၀၁၈ | ၂၆.၂.၂၀၁၈ | ၁၀ | ၃၀ | ၄၀ | ကျေးဇူးပြု၍ ၂၅ ဗဟု ၁၅ |
| ၉။ လူထုစစ်ဆေးပွဲအစည်းအဝေး | ၂၇.၂.၂၀၁၈ | ၂၇.၂.၂၀၁၈ | ၄၇ | ၅၀ | ၉၇ | ကျေးဇူးပြု၍ ၆၆ ဗဟု ၃၁ |

ပုံစံ - ၈-၂ - စီမံကိန်းစက်ဝန်းအချိန်ဇယား (PC 2)

| | | | |
|--|--|---|----------------------------------|
| လမ်းညွှန်ချက်၊ စီမံကိန်းစက်ဝန်းအဆင့်တစ်ခုစီပြီးစီးတိုင်းကျေးရွာနှင့် ကျေးရွာအုပ်စုအတွက်ဤပုံစံကိုဖြည့်သွင်းရမည်။ | | သက်ဆိုင်ရာလူထုစည်းရုံးရေးမှူး/လက်ထောက်နည်းပညာမှူးများမှ | |
| စည်းရုံးရေးမှူး/လက်ထောက်နည်းပညာရေးမှူးဝန်ထမ်း အမည် - ဦး ဗုဒ္ဓမြစ် <CF> [ဒေါ်အိမ်စွာ <TF> | | | |
| နေ့စွဲ ၂၂.၈.၂၀၁၈ | စက်ဝန်းအားအမှတ်ခြစ်ပါ <input type="checkbox"/> စက်ဝန်း(၁) <input type="checkbox"/> စက်ဝန်း(၂) <input checked="" type="checkbox"/> စက်ဝန်း(၃) <input type="checkbox"/> စက်ဝန်း (၄) | | |
| ပြည်နယ်/တိုင်း - မန္တလေး | မြို့နယ် - မြို့နယ် - မြို့နယ် | ကျေးရွာအုပ်စု - ကျေးရွာအုပ်စု - မန္တလေး | ကျေးရွာ - ကျေးရွာ - စံပြု |

| စီမံကိန်းဆောင်ရွက်မှုအဆင့်များ | နေ့စွဲ | | အစည်းအဝေးတွင်တက်ရောက်သူအရေအတွက် | | | | | |
|--|-----------------|---------------------|---------------------------------|----------------------------|------------------------------|--|------------------------|--------------------|
| | စတင်သည့် နေ့ | ပြီးဆုံးသည့် နေ့ | အမျိုးသား အရေ အတွက် | အမျိုးသမီး အရေ အတွက် | အိမ်ထော ဘင်စုအရေ အတွက် | လူမျိုးစုတက်ရောက်သူ အရေအတွက် နှင့် လူမျိုးစုအမည် | အိမ်ထော ဘင်စုပေါင်း | အိမ်ထော ဘင်စု % |
| ၁။ ကျေးရွာစီမံကိန်း ဗိတ်ဆက်အစည်းအဝေး | ၂၂.၈.၂၀၁၈ | ၂၂.၈.၂၀၁၈ | ၅၀ | ၅၂ | ၁၀၂ | မ.၁-၃၄ ဒေါ်အိမ်စွာ - ၆၈ | ၁၉၀ | ၅၃.၆% |
| ၂။ ကျေးရွာဖွံ့ဖြိုးရေး စီမံချက်ရေးဆွဲခြင်း အစည်းအဝေး | ၂၂.၈.၂၀၁၈ | ၂၂.၈.၂၀၁၈ | ၅၀ | ၅၂ | ၁၀၂ | မ.၁-၃၄ ဒေါ်အိမ်စွာ - ၆၈ | ၁၉၀ | ၅၃.၆% |
| ၃။ ကျေးရွာအုပ်စု လုပ်ငန်းဆုံးဖြတ်ချက်ချသည့်အစည်းအဝေး | ၃၀.၈.၂၀၁၈ | ၃၀.၈.၂၀၁၈ | ၁၆ | ၁၄ | ၃၀ | မ.၁-၂၅ ဒေါ်အိမ်စွာ - ၅ | ၁၉၀ | |
| ၄။ မြို့နယ်အဆင့်စီမံကိန်းရေးဆွဲရေးနှင့်အ နှစ်အကောင်အထည်ဖော်ရေးကော်မတီ၏ စီမံကိန်း သုံးသပ်မှုအစည်းအဝေး | ၁၂.၁၁.၂၀၁၈ | ၁၂.၁၁.၂၀၁၈ | မလို | မလို | မလို | မလို | | |

| | | | | | | | | |
|--|------------|----------|------|------|------|----------------------|------|--------|
| ၅။ မြို့နယ်စီမံကိန်းရေးဆွဲရေးနှင့်အကောင်အ ကောင်အထည်ဖော်ရေးကော်မတီ၏ဆုံး ဖြတ်မှုကိုရွာသို့ အသိပေးအကြောင်းကြား သည့်အစည်းအဝေး | ၂၃.၁၁.၂၀၁၁ | ၂၃.၁၁.၁၈ | ၂၇ | ၃၇ | ၆၄ | ဗမာ-၂၈ ခေါ်ရခါ-၃၆ | ၁၉၀ | ၃၃.၆၈% |
| ၆။ စီမံကိန်းလုပ်ငန်းခွဲစီမံချက်ရေးဆွဲခြင်း အစည်းအဝေး | မလို | မလို | မလို | မလို | မလို | မလို | မလို | မလို |
| ၆.၁။ စီမံကိန်းလုပ်ငန်း အကောင်အထည်ဖော် ရေးအစီအစဉ် ရေးဆွဲခြင်း | ၂၀.၁၂.၁၈ | ၂၀.၁၂.၁၈ | ၇ | ၇ | ၁၄ | ဗမာ-၈ ခေါ်ရခါ-၆ | ၁၉၀ | ၇.၃၇% |
| ၆.၂။ ဝယ်ယူရေးအစီအစဉ် ရေးဆွဲခြင်း | ၂၀.၁၂.၁၈ | ၂၀.၁၂.၁၈ | ၇ | ၇ | ၁၄ | ဗမာ-၈ ခေါ်ရခါ-၆ | ၁၉၀ | ၇.၃၇% |
| ၆.၃။ ဘဏ္ဍာရေးကုန်ကျမှု လျာထားအစီအစဉ် ရေးဆွဲခြင်း | ၂၀.၁၂.၁၈ | ၂၀.၁၂.၁၈ | ၇ | ၇ | ၁၄ | ဗမာ-၈ ခေါ်ရခါ-၆ | ၁၉၀ | ၇.၃၇% |
| ၆.၄။ ပြင်/ထိန်းအစီအစဉ် ရေးဆွဲခြင်း | ၂၀.၁၂.၁၈ | ၂၀.၁၂.၁၈ | ၇ | ၇ | ၁၄ | ဗမာ-၈ ခေါ်ရခါ-၆ | ၁၉၀ | ၇.၃၇% |
| ၇။ စီမံကိန်းလုပ်ငန်းခွဲ တိုးတက်မှု စောင့်ကြည့် အစည်းအဝေး | မလို | မလို | မလို | မလို | မလို | မလို | မလို | မလို |
| ၇.၁။ အစည်းအဝေး ပထမအကြိမ် | ၂၅.၀၁.၁၉ | ၂၅.၀၁.၁၉ | ၇ | ၇ | ၁၄ | ဗမာ-၈ ခေါ်ရခါ-၆ | ၁၉၀ | ၇.၃၇% |
| ၇.၂။ အစည်းအဝေး ဒုတိယအကြိမ် | ၄.၂.၁၉ | ၄.၂.၁၉ | ၉ | ၇ | ၁၆ | ဗမာ-၂၀ ခေါ်ရခါ-၆ | ၁၉၀ | ၈.၄၂% |
| ၇.၃။ အစည်းအဝေး တတိယအကြိမ် | ၁၉.၃.၁၉ | ၁၉.၃.၁၉ | ၇ | ၇ | ၁၄ | ဗမာ-၈ ခေါ်ရခါ-၆ | ၁၉၀ | ၇.၃၇% |
| ၈။ စီမံကိန်းလုပ်ငန်းခွဲ အပြီးသတ်စစ်ဆေးခြင်း အစည်းအဝေး | ၉.၄.၁၉ | ၉.၄.၁၉ | ၇ | ၇ | ၁၄ | ဗမာ-၈ ခေါ်ရခါ-၆ | ၁၉၀ | ၇.၃၇% |
| ၉။ လူထုစစ်ဆေးခွဲအစည်းအဝေး | ၁၁.၄.၁၉ | ၁၁.၄.၁၉ | ၄၄ | ၅၄ | ၉၈ | ဗမာ-၂၅ ခေါ်ရခါ-၆၃ | ၁၉၀ | ၅၁.၅၈% |

ပုံစံ - ၈-၂ - စီမံကိန်းစက်ဝန်းအချိန်ဇယား (PC 2)

| | | | |
|--|-------------------|---|--------------|
| လမ်းညွှန်ချက်၊ သက်ဆိုင်ရာလူထုစည်းရုံးရေးမှူး/လက်ထောက်နည်းပညာမှူးများမှ ကျေးရွာအုပ်စုအတွက် ဤပုံစံကိုဖြည့်သွင်းရမည်။ | | စီမံကိန်းစက်ဝန်းအဆင့်တစ်ခုစီပြီးစီးတိုင်းကျေးရွာနှင့် | |
| စည်းရုံးရေးမှူး/လက်ထောက်နည်းပညာရေးမှူးဝန်ထမ်း အမည် - ဦး ဇော် နန်း (၀၀၄) ၂၆၅၂၁၅၅၅၅၅၅၅၅၅ (၀၀၄) | | | |
| နေ့စွဲ ၂၆.၇.၂၀၁၇ | | စက်ဝန်းအားအမှတ်ခြစ်ပါ <input type="checkbox"/> စက်ဝန်း(၁) <input type="checkbox"/> စက်ဝန်း(၂) <input type="checkbox"/> စက်ဝန်း(၃) <input type="checkbox"/> စက်ဝန်း(၄) ။ | |
| ပြည်နယ်/တိုင်း ကချင် | မြို့နယ် ယိုးဒယား | ကျေးရွာအုပ်စု ညွှန်စီမံ | ကျေးရွာ ၁၆၅၅ |

| စီမံကိန်းဆောင်ရွက်မှုအဆင့်များ | နေ့စွဲ | | အစည်းအဝေးတွင်တက်ရောက်သူအရေအတွက် | | | | | |
|---|-----------------|---------------------|---------------------------------|----------------------------|-----------------------------|--|-----------------------|-------------------|
| | စတင်သည့် နေ့ | ပြီးဆုံးသည့် နေ့ | အမျိုးသား အရေ အတွက် | အမျိုးသမီး အရေ အတွက် | အိမ်ထောင် စုအရေ အတွက် | လူမျိုးစုတက်ရောက်သူ အရေအတွက် နှင့် လူမျိုးစုအမည် | အိမ်ထောင် စုပေါင်း | အိမ်ထောင် စု % |
| ၁။ ကျေးရွာစီမံကိန်း မိတ်ဆက်အစည်းအဝေး | ၂၆.၇.၁၇ | ၂၆.၇.၁၇ | ၄၇ | ၄၅ | ၁၃၇ | ၁၆၅၅ ၆၀ ၁၆၅၅ ၇၇ | ၂၂၇ | ၆၁.၂၃% |
| ၂။ ကျေးရွာဖွံ့ဖြိုးရေး စီမံချက်ရေးဆွဲခြင်း အစည်းအဝေး | ၂၆.၇.၁၇ | ၂၆.၇.၁၇ | ၄၇ | ၄၅ | ၁၃၇ | ၁၆၅၅ ၆၀ ၁၆၅၅ ၇၇ | ၂၂၇ | ၆၁.၂၃% |
| ၃။ ကျေးရွာအုပ်စု လုပ်ငန်းဆုံးဖြတ်ချက်ချသည့်အစည်းအဝေး | | | | | | ၁ | | |
| ၄။ မြို့နယ်အဆင့်စီမံကိန်းရေးဆွဲရေးနှင့်အကောင်အထည်ဖော်ရေးကော်မတီ၏ စီမံကိန်း သုံးသပ်မှုအစည်းအဝေး | ၁၆.၁၁.၁၇ | ၁၆.၁၁.၁၇ | မလို | မလို | မလို | မလို | | |

| | | | | | | | | |
|---|-----------|-----------|------|------|------|------------------------|------|--------|
| ၅။ မြို့နယ် စီမံကိန်းရေးဆွဲရေးနှင့်အကောင်အထည်ဖော် ရေးကော်မတီ၏ဆုံးဖြတ်မှုကို ရွာသို့အသိပေးအကြောင်းကြားသည့်အစည်း အဝေး | 10.1.2020 | 10.1.2020 | 14 | 6 | 20 | ၁၃၈ - 5 ခေါ်ရခါး 15 | 227 | 8.81% |
| ၆။ စီမံကိန်းလုပ်ငန်းခွဲစီမံချက်ရေးဆွဲခြင်း အစည်းအဝေး | မလို | မလို | မလို | မလို | မလို | မလို | မလို | မလို |
| ၆.၁။ စီမံကိန်းလုပ်ငန်း အကောင်အထည်ဖော် ရေးအစီအစဉ် ရေးဆွဲခြင်း | 10.1.2020 | 10.1.2020 | 14 | 6 | 20 | ၁၃၈ - 5 ခေါ်ရခါး 15 | 227 | 8.81% |
| ၆.၂။ ဝယ်ယူရေးအစီအစဉ် ရေးဆွဲခြင်း | 10.1.2020 | 10.1.2020 | 14 | 6 | 20 | 1 | 227 | 8.81% |
| ၆.၃။ ဘဏ္ဍာရေးကုန်ကျမှု လျာထားအစီအစဉ် ရေးဆွဲခြင်း | 10.1.2020 | 10.1.2020 | 14 | 6 | 20 | 1 | 227 | 8.81% |
| ၆.၄။ ပြင်/ထိန်းအစီအစဉ် ရေးဆွဲခြင်း | 10.1.2020 | 10.1.2020 | 14 | 6 | 20 | 11 | 227 | 8.81% |
| ၇။ စီမံကိန်းလုပ်ငန်းခွဲ တိုးတက်မှု စောင့်ကြည့် အစည်းအဝေး | မလို | မလို | မလို | မလို | မလို | မလို | မလို | မလို |
| ၇.၁။ အစည်းအဝေး ပထမအကြိမ် | 27.1.20 | 27.1.20 | 7 | 6 | 13 | ခေါ်ရခါး 8 ၁၃၈ 5 | 227 | 5.73% |
| ၇.၂။ အစည်းအဝေး ဒုတိယအကြိမ် | | | | | | 1 | | |
| ၇.၃။ အစည်းအဝေး တတိယအကြိမ် | | | | | | 1 | | |
| ၈။ စီမံကိန်းလုပ်ငန်းခွဲ အပြီးသတ်စစ်ဆေးခြင်း အစည်းအဝေး | 24.7.20 | 24.7.20 | 5 | 3 | 8 | ခေါ်ရခါး 5 ၁၃၈ 3 | 227 | 3.52% |
| ၉။ လူထုစစ်ဆေးပွဲအစည်းအဝေး | 20.8.20 | 20.8.20 | 87 | 82 | 169 | ခေါ်ရခါး 94 ၁၃၈ 75 | 227 | 74.89% |



ပုံစံ - ၀ - ၃ ကျေးရွာဖွံ့ဖြိုးရေး ဦးစားပေးအစဉ် (Form PC 3)

လယ်ညွှန်ရှက် အဆင့်(၃) ကျေးရွာမှော်မှန်းချက်အစည်းအဝေး ပြီးဆုံးသောအခါ ကျေးရွာစီမံကိန်း အထောက်အကူပြု ကော်မတီသည် လူထုစည်းရုံးရေးမှူးအကူအညီဖြင့် ဤပုံစံကိုပြည့်စုံအောင် ဖြည့်သွင်းရမည်။

လူထုစည်းရုံးရေးမှူး/ဝန်ထမ်း အမည် ဒေါ် ဦးစည် ဦးစည်

နေ့စွဲ ၈.၅.၂၀၁၇ စက်ဝန်းအား အမှတ်ခြစ်ပါ (✓) စက်ဝန်း(၁) စက်ဝန်း(၂) စက်ဝန်း(၃) စက်ဝန်း(၄)

ပြည်နယ်/တိုင်း မန္တလေး ဦးစားပေးဦးစီးဌာန ကျေးရွာအုပ်စု ကျေးရွာအုပ်စုအမည် ကျေးရွာ အမည်

က။ အခက်အခဲအတားအဆီးများအားဆွေးနွေးခြင်း - ယခုလက်ရှိအခြေအနေတွင် ဤကျေးရွာဖွံ့ဖြိုးတိုးတက်ရေးအတွက် အဓိက အခက်အခဲအတားအဆီးများသည် မည်သည့်များဖြစ်ပါသနည်း။ (အမျိုးသား/သမီး အနည်းဆုံးအခက်အခဲ ၅ ခုစီဖော်ပြပါ)

| အမျိုးသား အဖွဲ့မှ တင်ပြသောအခက်အခဲအတားအဆီးများ | အမျိုးသမီး အဖွဲ့မှတင်ပြသောအခက်အခဲအတားအဆီးများ |
|---|--|
| ၁။ လမ်းမတစ်လျှောက်ရှိ အခက်အခဲများ | ၁။ ကျေးရွာတွင်း လမ်းများ မြို့ရပ်တွင် မကောင်းမွန်ပါ။ |
| ၂။ ရေအခက်အခဲများ | ၂။ ကျေးရွာတွင်း ရေကန်များ မကောင်းမွန်ပါ။ |
| ၃။ လမ်းမကျပ်စွာရှိပြီး အခက်အခဲများ | ၃။ ကျေးရွာတွင်း အခက်အခဲများ |
| ၄။ မြို့တွင်း အခက်အခဲများ | ၄။ ကျေးရွာတွင်း အခက်အခဲများ |
| ၅။ အခက်အခဲများ | ၅။ အခက်အခဲများ |

ခ။ မှော်မှန်းခြင်း - နောင်လာမည့် (၅) နှစ် အတွင်း ကျေးရွာဖွံ့ဖြိုးရေး မှော်မှန်းလျာထားချက်များအား တင်ပြပါ။

| အမျိုးသားအဖွဲ့မှ တင်ပြသောမှော်မှန်းချက်များ | အမျိုးသမီးအဖွဲ့မှ တင်ပြသောမှော်မှန်းချက်များ |
|---|--|
| ၁။ လမ်းမတစ်လျှောက်ရှိ အခက်အခဲများ | ၁။ ရေအခက်အခဲများ |
| ၂။ ရေအခက်အခဲများ | ၂။ ကျေးရွာတွင်း ရေကန်များ မကောင်းမွန်ပါ။ |
| ၃။ လမ်းမကျပ်စွာရှိပြီး အခက်အခဲများ | ၃။ ကျေးရွာတွင်း အခက်အခဲများ |
| ၄။ မြို့တွင်း အခက်အခဲများ | ၄။ ကျေးရွာတွင်း အခက်အခဲများ |
| ၅။ အခက်အခဲများ | ၅။ အခက်အခဲများ |

ဂ။ လူထုစီမံကိန်း၏ လာမည့် (၄) နှစ်အတွက် အကျုံးဝင်သော ဦးစားပေး ဖွံ့ဖြိုးတိုးတက်မှု လုပ်ငန်း အစီအစဉ်များအားဖော်ပြပါ။

| အဆင့် | ကျေးရွာအတွက် ဦးစားပေး ဖွံ့ဖြိုးတိုးတက်မှု လုပ်ငန်းစဉ်များ | အဆိုပြုသူ (အမျိုးသားများ/ အမျိုးသမီးများ/ အမျိုးသား+ အမျိုးသမီး) | ခန့်မှန်းကုန်ကျ စရိတ် | အကျိုးခံစားခွင့်ရှိသူ ခန့်မှန်းခြေ အရေအတွက် |
|-------|---|--|-----------------------|---|
| ၁ | ရွာတွင်း အခက်အခဲများ | မ + မ | | |
| ၂ | ရွာတွင်း ကန်များ (ကျွန်းကျွန်း) | မ + မ | | |
| ၃ | လမ်းမကျပ်စွာရှိပြီး အခက်အခဲများ | မ | | |
| ၄ | ကျေးရွာတွင်း အခက်အခဲများ | မ | | |
| ၅ | အခက်အခဲများ | | | |

ဃ။ လူထုစီမံကိန်း၏ လာမည့် (၄) နှစ်အတွက် အကျုံးမဝင်သော ဦးစားပေး ဖွံ့ဖြိုးတိုးတက်မှု လုပ်ငန်း အစီအစဉ်များအားဖော်ပြပါ။

| အဆင့် | ကျေးရွာအတွက် ဦးစားပေး ဖွံ့ဖြိုး | အဆိုပြုသူ (အမျိုးသားများ/ အမျိုးသမီးများ) | အခန်းကဏ္ဍ |
|-------|---------------------------------|---|-----------|
| | | | |



| | တိုးတက်မှု လုပ်ငန်းစဉ်များ | အမျိုးသမီးများ/အမျိုးသား+ အမျိုးသမီး) | |
|---|----------------------------|--|--|
| ၁ | ပျော်စရာ | ၆ | |
| ၂ | အောင်၊ တို့က | ၆ | |
| ၃ | | | |
| ၄ | | | |
| ၅ | | | |

ခေါင်းဆောင်၊ ကျေးရွာစီမံကိန်းအထောက်အကူပြုကော်မတီမှ အတည်ပြုသည်။

အမည် ဒေါ်ခင်အေးမြင့်လှ အောက်မှတ် [Signature] နေ့စွဲ ၂၈.၃.၂၀၁၇

ပုံစံ - ၀ - ၃ ကျေးရွာဖွံ့ဖြိုးရေး ဦးစားပေးအစီအစဉ် (Form PC 3)

လက်ညှိုးရွက် အဆင့်(၃) ကျေးရွာမှော်မှန်းချက်အစည်းအဝေး ပြီးဆုံးသောအခါ ကျေးရွာစီမံကိန်း အထောက်အကူပြု ကော်မတီသည် လူထုစည်းရုံးရေးမှူးအကူအညီဖြင့် ဤပုံစံကိုပြည့်စုံအောင် ဖြည့်သွင်းရမည်။

လူထုစည်းရုံးရေးမှူး/ဝန်ထမ်း အမည် ဒေါ် ချစ်ဖြူဖြူ သူ
 နေ့စွဲ ၄ - ၁၂ - ၂၀၁၇ စက်ဝန်းအား အမှတ်ခြစ်ပါ (✓) စက်ဝန်း(၀) အစက်ဝန်း(၂) စက်ဝန်း(၃) စက်ဝန်း(၄)

ပြည်နယ်/တိုင်း - ကချင် ဦးနယ် - မိုးကောင်း ကျေးရွာအုပ်စု ကျွန်းပင်သာ ကျေးရွာ ခံပါရီ

က၊ အခက်အခဲအတားအဆီးများအားထွေးနှွေးခြင်း - ယခုလက်ရှိအခြေအနေတွင် ဤကျေးရွာဖွံ့ဖြိုးတိုးတက်ရေးအတွက် အဓိက အခက်အခဲအတားအဆီးများသည် မည်သည်များဖြစ်ပါသနည်း။ (အမျိုးသား/သမီး အနည်းဆုံးအခက်အခဲ ၅ ခုစီဖော်ပြပါ)

| အမျိုးသား အဖွဲ့မှ တင်ပြသောအခက်အခဲအတားအဆီးများ | | အမျိုးသမီး အဖွဲ့မှတင်ပြသောအခက်အခဲအတားအဆီးများ | |
|---|--|---|-------------------------------------|
| ၀ | ရွာတွင်း လမ်းများ ပျက်စီးနေသောကြောင့် | ၀ | ရွာတွင်း လမ်းများ မကောင်းသောကြောင့် |
| ၂ | တံတား မရှိသောကြောင့် ဖြတ်သွားရခက်ခဲ | ၂ | တံတားသုံး ရှေ့သို့ ရွာစားကြောင့် |
| ၃ | ကလေး ငယ်များ ဆေး၊ ဂွှာကုစု ကုသမှုများ ထားကြောင့် | ၃ | မူကြိုကျောင်း မရှိသောကြောင့် |
| ၄ | | ၄ | |
| ၅ | | ၅ | |

ခ၊ မျှော်မှန်းခြင်း - နောင်လာမည့် (၅) နှစ် အတွင်း ကျေးရွာဖွံ့ဖြိုးရေး မျှော်မှန်းလျာထားချက်များအား တင်ပြပါ။

| အမျိုးသားအဖွဲ့မှ တင်ပြသောမျှော်မှန်းချက်များ | | အမျိုးသမီးအဖွဲ့မှ တင်ပြသောမျှော်မှန်းချက်များ | |
|--|--|---|-------------------------------|
| ၀ | ရွာတွင်း လမ်းများ ကောင်းမွန်စေရန် | ၀ | ဘုရားလှ ကောင်းပြေရန် |
| ၂ | ဖြတ်သွားရ ခက်ခဲမှု ရှိရန် | ၂ | တံတားသုံး ရှေ့သို့ ရွာစား ရန် |
| ၃ | ကလေး ငယ်များ ဆေး၊ ဂွှာကုစု ကုသမှု ရှိရန် | ၃ | မူကြို ကျောင်း ရှိရန် |
| ၄ | | ၄ | |
| ၅ | | ၅ | |

၈။ လူထုစီမံကိန်း၏ လာမည့် (၄) နှစ်အတွက် အကျုံးဝင်သော ဦးစားပေး ဖွံ့ဖြိုးတိုးတက်မှု လုပ်ငန်း အစီအစဉ်များအားဖော်ပြပါ။

| အဆင့် | ကျေးရွာအတွက် ဦးစားပေး ဖွံ့ဖြိုးတိုးတက်မှု လုပ်ငန်းစဉ်များ | အဆိုပြုသူ (အမျိုးသားများ/ အမျိုးသမီးများ/အမျိုးသား+ အမျိုးသမီး) | ခန့်မှန်းကုန်ကျ စရိတ် | အကျိုးခံစားခွင့်ရှိသူ ခန့်မှန်းခြေ အရေ အတွက် |
|-------|---|---|--------------------------|--|
| ၁ | ကျေးရွာတွင်လမ်းများပြုပြင် ခြင်း | က+မ | ၁၃၀၁၁၉၀၀/- | ၁၃၆၈ |
| ၂ | ကျွန်တရပ်တံတား | က+မ | | ၁၃၆၈ |
| ၃ | ကျွန်တရပ်လမ်းဆင်းခြင်း | က+မ | | ၁၃၆၈ |
| ၄ | ကျေးရွာတွင် ကျောက် | က+မ | | ၁၃၆၈ |
| ၅ | မူကြိုကျောင်း | က+မ | | ၁၃၆၈ |

၉။ လူထုစီမံကိန်း၏ လာမည့် (၄) နှစ်အတွက် အကျုံးမဝင်သော ဦးစားပေး ဖွံ့ဖြိုးတိုးတက်မှု လုပ်ငန်း အစီအစဉ်များအားဖော်ပြပါ။

| အဆင့် | ကျေးရွာအတွက် ဦးစားပေး ဖွံ့ဖြိုး တိုးတက်မှု လုပ်ငန်းစဉ်များ | အဆိုပြုသူ (အမျိုးသားများ/ အမျိုးသမီးများ/အမျိုးသား+ အမျိုးသမီး) | အခန်းကဏ္ဍ |
|-------|---|---|-----------|
| ၁ | | | |
| ၂ | | | |
| ၃ | | | |
| ၄ | | | |
| ၅ | | | |

ခေါင်းဆောင်၊ ကျေးရွာစီမံကိန်းအထောက်အကူပြုကော်မတီမှ အတည်ပြုသည်။

အမည် ဒေါ်နီနီအိုးရ်ကျွဲမာ လက်မှတ် [Signature] နေ့စွဲ ၄.၁၂.၂၀၁၇

ပုံစံ - ၈-၃ ကျေးရွာဖွံ့ဖြိုးရေး ဦးစားပေးအစီအစဉ် (Form PC 3)

| | | | | |
|---|---------------------|---|---------|------------------|
| လမ်းညွှန်ချက် | | အဆင့်(၃)ကျေးရွာမျှော်မှန်းချက်အစည်းအဝေးပြီးဆုံးသောအခါ | | ကျေးရွာစီမံကိန်း |
| အထောက်အကူပြု ကော်မတီသည် လူထုစည်းရုံးရေးမှူးအကူအညီဖြင့် ဤပုံစံကိုပြည့်စုံအောင် ဖြည့်သွင်းရမည်။ | | | | |
| လူထုစည်းရုံးရေးမှူး/ဝန်ထမ်း အမည် - ဦး ချန်ခြင် (CF) / ဒေါ်အိန်စွာ (TF) | | | | |
| နေ့စွဲ | ၂၂.၇.၂၀၁၈ | စက်ဝန်းအား အမှတ်ခြစ်ပါ (✓) <input checked="" type="checkbox"/> စက်ဝန်း(၁) <input type="checkbox"/> စက်ဝန်း(၂) <input type="checkbox"/> <input checked="" type="checkbox"/> စက်ဝန်း(၃) <input type="checkbox"/> စက်ဝန်း(၄) <input type="checkbox"/> | | |
| ပြည်နယ်/တိုင်း ကချင်း | မြို့နယ် မိုးကောင်း | ကျေးရွာအုပ်စု | ကျေးရွာ | |
| | | ဗိုလ်သော | ခံပါရှိ | |

က။ အခက်အခဲအတားအဆီးများအားဆွေးနွေးခြင်း - ယခုလက်ရှိအခြေအနေတွင်ဤကျေးရွာဖွံ့ဖြိုးတိုးတက်ရေးအတွက် အဓိကအခက်အခဲအတားအဆီးများသည် မည်သည်များဖြစ်ပါသနည်း။ (အမျိုးသား/သမီး အနည်းဆုံးအခက်အခဲ ၅ ခုစီဖော်ပြပါ)

| အုပ်စုဖွဲ့ ဆွေးနွေးမှုများမှ တင်ပြသောအခက်အခဲအတားအဆီးများ | |
|--|--|
| ရွာတွင် လမ်းများ မကောင်းသဖြင့် မိုးတွင် ခရီးသွားလာရာ ခက်ခဲသည်။ | <input checked="" type="checkbox"/> ကျား <input checked="" type="checkbox"/> မကျား + မ |
| ကွက်သစ် မက်လမ်း များဖြင့် ဖွဲ့သဖြင့် မိုးတွင် ခရီးရောက်ပြီ သွားလာရခက်ခဲ။ | <input checked="" type="checkbox"/> ကျား <input checked="" type="checkbox"/> မကျား + မ |
| ကူလမ်းများ မဟုတ်ဘဲ အားလုံး၌ လမ်းများ သို့ ရောက်ရှိသွား ကျောင်တွင်၌ ခရီးခရီးများ များ များ ဖြစ်သည်။ | <input checked="" type="checkbox"/> ကျား <input checked="" type="checkbox"/> မကျား + မ |
| ကျေးရွာတွင် မိုးရေများသည် ရေမသင့်သဖြင့် သောက်သုံး ရန် ခက်ခဲခြင်း။ | <input checked="" type="checkbox"/> ကျား <input checked="" type="checkbox"/> မကျား + မ |
| | <input checked="" type="checkbox"/> ကျား <input checked="" type="checkbox"/> မကျား + မ |

ခ။ မျှော်မှန်းခြင်း- နောင်လာမည့် (၅)နှစ် အတွင်း ကျေးရွာဖွံ့ဖြိုးရေး မျှော်မှန်းလျာထားချက်များအား တင်ပြပါ။

| အုပ်စုဖွဲ့ ဆွေးနွေးမှုများမှ တင်ပြသောအခက်အခဲအတားအဆီးများ | |
|--|--|
| ကျေးရွာတွင် လမ်းများ ဖွဲ့၍ မြို့၊ ဆောင် သွားလာရာ ခရီးပြေစေရန်။ | <input checked="" type="checkbox"/> ကျား <input checked="" type="checkbox"/> မကျား + မ |
| မြို့နှင့်သောရေများကို ပြေသာ မြို့ ဖြစ်တံ့စေရန် ဆောင်ရွက်ခြင်းစေရန်။ | <input checked="" type="checkbox"/> ကျား <input checked="" type="checkbox"/> မကျား + မ |
| ကမ်း၊ သူငယ်များ ကပ်သည့် မဟုတ်ဘဲ ရရှိလာစေရန်။ | <input checked="" type="checkbox"/> ကျား <input checked="" type="checkbox"/> မကျား + မ |
| သောက်သုံးရေသင့် ၊ ရေကောင်းများ ရရှိစေရန်။ | <input checked="" type="checkbox"/> ကျား <input checked="" type="checkbox"/> မကျား + မ |
| | <input checked="" type="checkbox"/> ကျား <input checked="" type="checkbox"/> မကျား + မ |

၈။ လူထုစီမံကိန်း၏ လာမည့် (၄)နှစ်အတွက် အကျုံးမဝင်သော ဦးစားပေး ဖွံ့ဖြိုးတိုးတက်မှု လုပ်ငန်း အစီအစဉ်များအားဖော်ပြပါ။

| ဦးစားပေးအဆင့် | ကျေးရွာအတွက် ဦးစားပေး ဖွံ့ဖြိုးတိုးတက်မှု လုပ်ငန်းစဉ်များ | အဆိုပြုသူ (အမျိုးသားများ/ အမျိုးသမီးများ/ အမျိုးသား+အမျိုးသမီး) | အခန်းကဏ္ဍ | ဦးစားပေးအဆင့်သတ်မှတ်ချက် | ခန့်မှန်းကုန်ကျစရိတ် | အကျိုးခံစားခွင့်ရှိသူခန့်မှန်းခြေအရေအတွက် | | |
|---------------|--|---|-----------|--------------------------|----------------------|---|-----|--------|
| | | | | | | ကျား | မ | ပေါင်း |
| ၁ | ရွာတွင် နာမ်၊ သင်္ကေတ ခင်းခြင်း နှင့် လူ့မြွှာ တည်ဆောက်ခြင်း | ကျား + မ | | ၁ | ၇၆၀၀၀၀၀ | ၆၅၀ | ၇၄၅ | ၁၃၉၅ |
| ၂ | သင်္ကေတ နာမ်၊ ခင်း ဖြင့် တံတား၊ လမ်းတည်ဆောက်ခြင်း | ကျား + မ | | ၂ | ၇၁၀၀၀၀၀ | ၆၅၀ | ၇၄၅ | ၁၃၉၅ |
| ၃ | စာကြည့်တိုက် တည်ဆောက်ခြင်း | ကျား + မ | | ၃ | | ၆၅၀ | ၇၄၅ | ၁၃၉၅ |
| ၄ | စက်လှေတွင်၊ နီစီစီတွင်၊ တူးခြင်း နှင့် လူ့ ကန် တည်ဆောက်ခြင်း | ကျား + မ | | ၄ | | ၆၅၀ | ၇၄၅ | ၁၃၉၅ |
| ၅ | | | | | | | | |

၉။ လူထုစီမံကိန်း၏ လာမည့် (၄) နှစ်အတွက် အကျုံးမဝင်သော ဦးစားပေး ဖွံ့ဖြိုးတိုးတက်မှု လုပ်ငန်း အစီအစဉ်များအားဖော်ပြပါ။

| အဆင့် | ကျေးရွာအတွက် ဦးစားပေး ဖွံ့ဖြိုးတိုးတက်မှု လုပ်ငန်းစဉ်များ | အဆိုပြုသူ (အမျိုးသားများ/ အမျိုးသမီးများ/ အမျိုးသား+အမျိုးသမီး) | အခန်းကဏ္ဍ |
|-------|---|---|------------------|
| ၁ | ကျေးရွာစီမံကိန်း | ကျား + မ | အခြေ |
| ၂ | ကျေးရွာ | ကျား + မ | အခြေ |
| ၃ | ကျေးရွာစီမံကိန်း | ကျား + မ | အခြေ၊ စီမံ၊ စီမံ |
| ၄ | | | |
| ၅ | | | |

ခေါင်းဆောင်၊ ကျေးရွာစီမံကိန်းအထောက်အကူပြုကော်မတီမှအတည်ပြုသည်။

အမည် ဦးသန်းလှ လက်မှတ် [လက်မှတ်] နေ့စွဲ ၂၀၂၀.၁၀.၂၀

ပုံစံ - ၈-၃ ကျေးရွာဖွံ့ဖြိုးရေး ဦးတမ်းပေးအပ်အစဉ် (Form PC 3)

| | | |
|---|---|---------------------------------|
| လမ်းညွှန်ချက်၊ အထောက်အကူပြု | အဆင့်(၃)ကျေးရွာမှော်မှန်းချက်အစည်းအဝေးပြီးဆုံးသောအခါ ကော်မတီသည် လူထုစည်းရုံးရေးမှူးအကူအညီဖြင့် ဤပုံစံကိုပြည့်စုံအောင် ဖြည့်သွင်းရမည်။ | ကျေးရွာစီမံကိန်း |
| လူထုစည်းရုံးရေးမှူး/ဝန်ထမ်း အမည် ဦးအောင် (CCF) | | |
| နေ့စွဲ ၂၆.၉.၂၀၁၉ | စက်ဝန်းအား အမှတ်ခြစ်ပါ (✓) <input type="checkbox"/> စက်ဝန်း(၁) <input type="checkbox"/> စက်ဝန်း(၂) <input type="checkbox"/> စက်ဝန်း(၃) <input type="checkbox"/> စက်ဝန်း(၄) <input checked="" type="checkbox"/> | |
| ပြည်နယ်/တိုင်း ကချင် | မြို့နယ် ဒိုးကောင်း | ကျေးရွာအုပ်စု အင်းမယ် |
| | | ကျေးရွာ ခေါင် |

က။ အခက်အခဲအတားအဆီးများအားဆွေးနွေးခြင်း - ယခုလက်ရှိအခြေအနေတွင်ကျေးရွာဖွံ့ဖြိုးတိုးတက်ရေးအတွက် အဓိကအခက်အခဲအတားအဆီးများသည် မည်သည်များဖြစ်ပါသနည်း။ (အမျိုးသား/သမီး အနည်းဆုံးအခက်အခဲ ၅ ခုစီဖော်ပြပါ)

| | |
|--|---|
| အုပ်စုဖွဲ့ဆွေးနွေးမှုများမှ တင်ပြသောအခက်အခဲအတားအဆီးများ | |
| ရွာတွင်းလမ်းများ မကောင်းသောကြောင့် အခက်အခဲ ဖြစ်ပါသည်။ | <input type="checkbox"/> ကျား <input type="checkbox"/> မ <input checked="" type="checkbox"/> ကျား+မ |
| ရွာနယ်နိမိတ် ဖြစ်ပြီး မကောင်းသောကြောင့် လမ်းပေးရေး မပြုနိုင်ပါ။ | <input checked="" type="checkbox"/> ကျား <input type="checkbox"/> မ <input type="checkbox"/> ကျား+မ |
| စာသင်ကျောင်း ခြံစည်းချိုးဆွဲခြင်းကြောင့် ကျောင်းပိတ်ထားသောကြောင့် မတတ်ရပါ။ | <input type="checkbox"/> ကျား <input checked="" type="checkbox"/> မ <input type="checkbox"/> ကျား+မ |
| ကျေးရွာအုပ်စု များ ခွဲထားပြီး အိမ်မညာ မဟုတ်သောကြောင့် မတတ်ရပါ။ | <input type="checkbox"/> ကျား <input checked="" type="checkbox"/> မ <input type="checkbox"/> ကျား+မ |
| ကျေးရွာအုပ်စု များ မကြီးကျယ် မရှိသောကြောင့် မတတ်ရပါ။ | <input type="checkbox"/> ကျား <input checked="" type="checkbox"/> မ <input type="checkbox"/> ကျား+မ |

ခ။ မျှော်မှန်းခြင်း- နောင်လာမည့် (၅) နှစ် အတွင်း ကျေးရွာဖွံ့ဖြိုးရေး မျှော်မှန်းလျာထားချက်များအား တင်ပြပါ။

| | |
|---|---|
| အုပ်စုဖွဲ့ဆွေးနွေးမှုများမှ တင်ပြသောအခက်အခဲအတားအဆီးများ | |
| ရွာတွင်းလမ်းများ မကောင်းသောကြောင့် | <input type="checkbox"/> ကျား <input type="checkbox"/> မ <input checked="" type="checkbox"/> ကျား+မ |
| လမ်းများ မကောင်းသောကြောင့် မတတ်ရပါ။ | <input checked="" type="checkbox"/> ကျား <input type="checkbox"/> မ <input type="checkbox"/> ကျား+မ |
| စာသင်ကျောင်း ခြံစည်းချိုးဆွဲခြင်းကြောင့် မတတ်ရပါ။ | <input type="checkbox"/> ကျား <input checked="" type="checkbox"/> မ <input type="checkbox"/> ကျား+မ |
| ကျေးရွာအုပ်စု များ မကြီးကျယ် မရှိသောကြောင့် မတတ်ရပါ။ | <input type="checkbox"/> ကျား <input checked="" type="checkbox"/> မ <input type="checkbox"/> ကျား+မ |
| ကျေးရွာအုပ်စု များ မကြီးကျယ် မရှိသောကြောင့် မတတ်ရပါ။ | <input type="checkbox"/> ကျား <input checked="" type="checkbox"/> မ <input type="checkbox"/> ကျား+မ |

၈။ လူထုစီမံကိန်း၏ လာမည့် (၄) နှစ်အတွက် အကျုံးမဝင်သော ဦးစားပေး ဖွံ့ဖြိုးတိုးတက်မှု လုပ်ငန်း အစီအစဉ်များအားဖော်ပြပါ။

| ဦးစားပေးအဆင့် | ကျေးရွာအတွက် ဦးစားပေး ဖွံ့ဖြိုးတိုးတက်မှု လုပ်ငန်းစဉ်များ | အဆိုပြုသူ (အမျိုးသားများ/ အမျိုးသမီးများ/ အမျိုးသားများ+ အမျိုးသမီးများ) | အခန်းကဏ္ဍ | ဦးစားပေး အဆင့် သတ်မှတ်ချက် | ခန့်မှန်း ကုန်ကျစရိတ် | အကျိုးခံစားခွင့်ရှိသူ ခန့်မှန်းခြေ အရေအတွက် | | |
|---------------|---|--|-----------|----------------------------|-----------------------|---|-----|--------|
| | | | | | | ကျား | မ | ပေါင်း |
| ၁ | ရွာတွင်းသစ်ကျောက် လမ်းဖွဲ့ခြင်း၊ ရေဖမ်းတံတား၊ ဆည်ဆောက် | က + မ | ယစ်တံတား | ၁ | 104160000 | 751 | 804 | 1555 |
| ၂ | ရွာတွင်းယစ်သစ်ကျောက် လမ်းဖွဲ့ခြင်း၊ ရေဖမ်းတံတား | က + မ | ယစ်တံတား | ၂ | 72740000 | 751 | 804 | 1555 |
| ၃ | စာအိမ်ကျောင်း ဖွဲ့စည်းခြင်း | မ | ပညာရေး | ၃ | 30000000 | 751 | 804 | 1555 |
| ၄ | ကျွန်းကျောင်း | မ | ပညာရေး | ၄ | 20000000 | 751 | 804 | 1555 |
| ၅ | အကြွေးတိုက် | မ | ငွေကြေး | ၅ | 10000000 | 751 | 804 | 1555 |

၉။ လူထုစီမံကိန်း၏ လာမည့် (၄) နှစ်အတွက် အကျုံးမဝင်သော ဦးစားပေး ဖွံ့ဖြိုးတိုးတက်မှု လုပ်ငန်း အစီအစဉ်များအားဖော်ပြပါ။

| အဆင့် | ကျေးရွာအတွက် ဦးစားပေး ဖွံ့ဖြိုးတိုးတက်မှု လုပ်ငန်းစဉ်များ | အဆိုပြုသူ (အမျိုးသားများ/ အမျိုးသမီးများ/ အမျိုးသားများ+ အမျိုးသမီးများ) | အခန်းကဏ္ဍ |
|-------|---|--|---------------------|
| ၁ | စာအိမ်ဖွဲ့စည်းခြင်း | မ | ပညာရေး |
| ၂ | စက်ချုပ်ယာဉ်တင် | မ | စာအိမ်ဖွဲ့စည်းခြင်း |
| ၃ | | | |
| ၄ | | | |
| ၅ | | | |

ခေါင်းဆောင်၊ ကျေးရွာစီမံကိန်းအထောက်အကူပြုကော်မတီမှအတည်ပြုသည်။

အမည် ဦးစာန်ကျေးရွာ... လက်မှတ် နေ့စွဲ ၂၀၂၁-၂၀၂၂

အဝည်းအဝေးမှတ်တမ်း



နေရာ ရပ်ကွက် ဘုရားကျောင်း

အနိမ် ၀၁၀/၀၀ ဖြူး ၅၀၀၀

ရက်စွဲ၊ ၂၆.၇.၂၀၁၇

တက်ရောက်သူဦးရေ ကျား ၄၇ မိန်းမ ၉၂

စုစုပေါင်း ၁၃၉

ရည်ရွယ်ချက် စီမံကိန်း ပိတ်အပ်ခြင်း၊ ရေကန်တူးထွက်ရေး၊ ချွန်ခြင်း၊ လူမှုပုံစံခြင်း၊
ခြင်း၊ ကရိယာ (CPRA) ဖြန့်ချိခြင်း၊ လုပ်ငန်းခွင် စီစဉ်ရေးချွန်ခြင်း၊ ကျေးဇူး
ကော်မတီဝင်ဖြန့်ချိရေးချွန်အတည်ပြုခြင်း မှားယွင်းမှုနှုန်း

အဖွဲ့အစည်းအကြောင်းအရာ

၁။ ကျေးဇူးတင်ဆောင်ရာ နှင့် အဖွဲ့အစည်း စကားပြောခြင်းရာတွင် စီမံကိန်းရေးဆွဲရေး
စစ်ဆေးခြင်းအားဖြင့် ကော်မတီဝင်များနှင့် ကျေးဇူးတင်မှု ပြုနိုင်ရေး
ပေးချက် ပေးဆောင်ကော်မတီဝင် မှားယွင်းမှုနှုန်းတစ်ကောင်ပေးချက်။

လူမှုပုံစံခြင်း၊ ချွန်ခြင်း၊ မှားယွင်းမှုနှုန်း စီမံကိန်းပိတ်အပ်ချက် ချွန်ခြင်း၊
ချွန်ခြင်း၊ ကရိယာ (CPRA) ဖြန့်ချိခြင်း နှင့် ဖြန့်ချိရေးအဖွဲ့။

စီစဉ်ရေးချွန်ခြင်း၊ လုပ်ငန်းခွင် စီစဉ်ရေးဆွဲမှုတွင် အဖွဲ့အစည်းအဖွဲ့အား
ကော်မတီဝင် မှားယွင်းမှုနှုန်းအတည်ပြုခြင်းပါသည်။

| စဉ် အစဉ်အစားဆုံးဖြတ်ချက်များ | ဆောင်ရွက်မည့်သူ |
|---|-----------------|
| ၁ နွားတွင်းဘဲကျောက်ကမ်းနှင့် တံတားများ တည်ဆောက်ခြင်း | ကျေးဌာနမှူး |
| ၂ ရေအောက်မြောင်း | ၀ |
| ၃ အစားအလှူခြင်း | ၄ |
| ၄ အခြားအရာ | ၀ |
| ၅ အခြားအရာ | ၀ |

မှတ်တမ်းတင်သူ

နောက်ဆက်တွဲ(၄) ခြားနားသောအပိုင်းများအတွက် ဦးစားပေးဖွံ့ဖြိုးရေးလုပ်ငန်းစဉ်

အနှစ်ချုပ်

မူရင်းသည်အား VPSC တွင်ထားရှိရပါမည်။အခြားဌာနများနှင့် ညှိနှိုင်းရန်အတွက် မိတ္တူအား TPIC သို့ပို့ရပါမည်။MIS data အနေဖြင့် သွင်းရန် မလိုအပ်ပါ။

| | အဆင့် | လုပ်ငန်း | မည်သည့်ဦးစားပေးလဲ | ကျေးရွာမှတာဝန်ခံသူ (သို့) အုပ်စု | ပြင်ပမှမည်သူ ထောက်ပံ့ မလဲ |
|--------------------------|-------|--------------------------------------|--|--|------------------------------|
| အခြေခံအဆောက်အအုံ | ၁ | ဥက္ကဋ္ဌအဖွဲ့/ဥက္ကဋ္ဌ ရုံးလုပ်ငန်း | <input checked="" type="checkbox"/> မ <input type="checkbox"/> ကျား | | မူရင်းမဟုတ် စီမံကိန်း |
| | ၂ | ဥက္ကဋ္ဌအဖွဲ့/ဥက္ကဋ္ဌ (ကွန်ပျူတာ) | <input checked="" type="checkbox"/> မ <input type="checkbox"/> ကျား | | ။ |
| | ၃ | လမ်းဖွဲ့/ဧည့်သည် | <input checked="" type="checkbox"/> မ <input type="checkbox"/> ကျား | | ။ |
| | ၄ | | <input type="checkbox"/> မ <input type="checkbox"/> ကျား | | |
| | ၅ | | <input type="checkbox"/> မ <input type="checkbox"/> ကျား | | |
| အသက်ကုသရေး/စိတ်ပိုင်းရေး | ၁ | | <input type="checkbox"/> မ <input type="checkbox"/> ကျား | | |
| | ၂ | | <input type="checkbox"/> မ <input type="checkbox"/> ကျား | | |
| | ၃ | | <input type="checkbox"/> မ <input type="checkbox"/> ကျား | | |
| | ၄ | | <input type="checkbox"/> မ <input type="checkbox"/> ကျား | | |
| | ၅ | | <input type="checkbox"/> မ <input type="checkbox"/> ကျား | | |
| ကျန်းမာရေးနှင့် အာဟာရ | ၁ | ဧည့်သည်/ဧည့်သည် | <input type="checkbox"/> မ <input checked="" type="checkbox"/> ကျား | | မူရင်းမဟုတ် စီမံကိန်း |
| | ၂ | | <input type="checkbox"/> မ <input type="checkbox"/> ကျား | | |
| | ၃ | | <input type="checkbox"/> မ <input type="checkbox"/> ကျား | | |
| | ၄ | | <input type="checkbox"/> မ <input type="checkbox"/> ကျား | | |
| | ၅ | | <input type="checkbox"/> မ <input type="checkbox"/> ကျား | | |
| ပညာရေး | ၁ | မူကြံရေး | <input checked="" type="checkbox"/> မ <input type="checkbox"/> ကျား | | မူရင်းမဟုတ် စီမံကိန်း |
| | ၂ | | <input type="checkbox"/> မ <input type="checkbox"/> ကျား | | |
| | ၃ | | <input type="checkbox"/> မ <input type="checkbox"/> ကျား | | |

| | | | | | |
|-------|---|--------------|--|--|------------------------|
| | ၄ | | <input type="checkbox"/> မ <input type="checkbox"/> ကျား | | |
| | ၅ | | <input type="checkbox"/> မ <input type="checkbox"/> ကျား | | |
| အခြား | ၀ | စာကြည့်တိုက် | <input checked="" type="checkbox"/> မ <input type="checkbox"/> ကျား | | ယုတ်မာစွာ စီမံကိန်း |
| | ၂ | | <input type="checkbox"/> မ <input type="checkbox"/> ကျား | | |
| | ၃ | | <input type="checkbox"/> မ <input type="checkbox"/> ကျား | | |
| | ၄ | | <input type="checkbox"/> မ <input type="checkbox"/> ကျား | | |
| | ၅ | | <input type="checkbox"/> မ <input type="checkbox"/> ကျား | | |

ကဏ္ဍအလိုက် လုပ်ငန်းချုပ်စာရင်း

| ကဏ္ဍ | စဉ် | လုပ်ငန်းအမျိုးအစား | အဆိုပြုသူ (အမုန်းခြစ်ရန်) | | | ရက်စွဲ | ထောက်ပံ့မှုပုံစံအမျိုးအစား (သို့) ဌာန | မှတ်ချက် |
|--|-----|--------------------|---------------------------|---|--------|--------|---------------------------------------|----------|
| | | | ကျား | မ | ကျား+မ | | | |
| အခြေခံအဆောက်အအုံ (လမ်း/တံတား/ရေတံတား/ရေစိုစွတ်ရေး) | ၀ | အခြေခံအဆောက်အအုံ | | | ၄ | ၂၀၁၇ | ၂၀၀၀ | |
| | ၂ | အခြေခံအဆောက်အအုံ | | | ၄ | ၂၀၁၇ | ၂၀၀၀ | |
| | ၃ | အခြေခံအဆောက်အအုံ | | | ၄ | ၂၀၁၇ | ၂၀၀၀ | |
| | ၄ | | | | ၁ | | | |
| | ၅ | | | | | | | |
| အခြေခံအဆောက်အအုံ (ပညာရေး/ကျန်းမာရေး/အခြား) | ၀ | အခြေခံအဆောက်အအုံ | | | ၄ | ၂၀၁၇ | ၁၀၀၀ | |
| | ၂ | အခြေခံအဆောက်အအုံ | | | ၂ | ၂၀၁၇ | ၁၀၀၀ | |
| | ၃ | | | | | | | |
| | ၄ | | | | | | | |
| | ၅ | | | | | | | |
| အခြေခံအဆောက်အအုံ (အခြား) | ၀ | | | | | | | |
| | ၂ | | | | | | | |
| | ၃ | | | | | | | |
| | ၄ | | | | | | | |
| | ၅ | | | | | | | |
| အခြေခံအဆောက်အအုံ (အခြား) | ၀ | | | | | | | |
| | ၂ | | | | | | | |
| | ၃ | | | | | | | |
| | ၄ | | | | | | | |
| | ၅ | | | | | | | |
| အခြေခံအဆောက်အအုံ (အခြား) | ၀ | | | | | | | |
| | ၂ | | | | | | | |
| | ၃ | | | | | | | |
| | ၄ | | | | | | | |
| | ၅ | | | | | | | |

နောက်ဆက်တွဲ(၄)ခြားနားသောအပိုင်းများအတွက် ဦးစားပေးဖွံ့ဖြိုးရေးလုပ်ငန်းစဉ်

အနှစ်ချုပ်

မူရင်းသည်အား VPSC တွင်ထားရှိရပါမည်။ အခြားဌာနများနှင့် ညှိနှိုင်းရန်အတွက် မိတ္တူအား TPIC သို့ပို့ရပါမည်။ MIS data အနေဖြင့် သွင်းရန်မလိုအပ်ပါ။

| | အဆင့် | လုပ်ငန်း | မည်သူဦးစားပေးလဲ | ကျေးရွာမှတာဝန်ခံသူ (သို့)အုပ်စု | ပြင်ပမှမည်သူ ထောက်ပံ့မလဲ |
|---------------------------------------|-------|--|---|---------------------------------|--------------------------|
| အခြေခံအဆောက်အအုံ | ၁ | ရွာတွင်းသင်္ကျောကလမ်းခင်းခြင်း နှင့် ရေပြန်တည်ဆောက်ခြင်း | <input checked="" type="checkbox"/> မ <input checked="" type="checkbox"/> ကျား | စံပါရီ | လူထုဗဟိုပြုစီမံကိန်း |
| | ၂ | ရွာတွင်းသင်္ကျောကလမ်းခင်းခြင်း နှင့် တံတားငယ်တည်ဆောက်ခြင်း | <input checked="" type="checkbox"/> မ <input checked="" type="checkbox"/> ကျား | စံပါရီ | လူထုဗဟိုပြုစီမံကိန်း |
| | ၃ | ရေတွင်း နှင့် ရေကန် | <input checked="" type="checkbox"/> မ <input checked="" type="checkbox"/> ကျား | စံပါရီ | |
| | ၄ | | <input type="checkbox"/> မ <input type="checkbox"/> ကျား | | |
| အသက်မွေးဝမ်းကျောင်းမှု/ စိုက်ပျိုးရေး | ၁ | ချေငွေ | <input checked="" type="checkbox"/> မ <input checked="" type="checkbox"/> ကျား | စံပါရီ | |
| | ၂ | စိုပျိုးရေးနည်းပညာ | <input type="checkbox"/> မ <input checked="" type="checkbox"/> ကျား | စံပါရီ | |
| | ၃ | | <input type="checkbox"/> မ <input type="checkbox"/> ကျား | | |
| | ၄ | | <input type="checkbox"/> မ <input type="checkbox"/> ကျား | | |
| ကျန်းမာရေးနှင့် အာဟာရ | ၁ | | <input type="checkbox"/> မ <input type="checkbox"/> ကျား | | |
| | ၂ | | <input type="checkbox"/> မ <input type="checkbox"/> ကျား | | |
| | ၃ | | <input type="checkbox"/> မ <input type="checkbox"/> ကျား | | |
| | ၄ | | <input type="checkbox"/> မ <input type="checkbox"/> ကျား | | |
| ပညာရေး | ၁ | မူကြိုကျောင်း | <input checked="" type="checkbox"/> မ <input checked="" type="checkbox"/> ကျား | စံပါရီ | |
| | ၂ | | <input type="checkbox"/> မ <input type="checkbox"/> ကျား | | |
| | ၃ | | <input type="checkbox"/> မ <input type="checkbox"/> ကျား | | |
| | ၄ | | <input type="checkbox"/> မ <input type="checkbox"/> ကျား | | |
| အခြား | ၁ | လူမှုကူညီရေးကား | <input checked="" type="checkbox"/> မ <input checked="" type="checkbox"/> ကျား | စံပါရီ | |
| | ၂ | | <input type="checkbox"/> မ <input type="checkbox"/> ကျား | | |
| | ၃ | | <input type="checkbox"/> မ <input type="checkbox"/> ကျား | | |
| | ၄ | | <input type="checkbox"/> မ <input type="checkbox"/> ကျား | | |

တက္ကသိုလ်က လုပ်ငန်းချုပ်ဖွဲ့ရေး

| ကဏ္ဍ | စဉ် | လုပ်ငန်းအမျိုးအစား | အဆိုပြုသူ(အမှန်ဖြစ်ရန်) | | | ခုနှစ် | ထောက်ပံ့မည့်အဖွဲ့အစည်း (သို့)ဌာန | မှတ်ချက် |
|--|-----|---|-------------------------|---|--------|--------|-------------------------------------|----------|
| | | | ကျား | မ | ကျား+မ | | | |
| အခြေခံအထောက်အပံ့ကဏ္ဍ (လမ်း/တံတား/ရေရရှိရေး/မီးလောင် ခြင်း) | ၀ | ရွာတွင်းလမ်း ၁၁၀၀ကျော် ခင်းခြင်းနှင့် ရေပြန်ပေးခြင်း | | | ၂ | ၂၀၁၉ | ၀၁၀ | |
| | ၂ | စာမေးပွဲတိုက် | | | | | ၀၄/၁၀၀ | |
| | ၃ | ရေပေးစနစ် | ၂ | | | | ၀၁၀ | |
| | ၄ | | | | | | | |
| | ၅ | | | | | | | |
| လူမှုစီးပွားကဏ္ဍ (ပညာရေး/ ကျန်းမာရေး နှင့် ဆိုင်ခေကာအထောက်အပံ့များနှင့် အခြား လိုအပ်ချက်များ) | ၀ | စာမေးပွဲတိုက် | | ၂ | | ၂၀၁၉ | ၀၁၀ | |
| | ၂ | အခြေခံကျန်းမာရေး | | ၂ | | ၂၀၁၉ | ၀၁၀ | |
| | ၃ | | | | | | | |
| | ၄ | | | | | | | |
| | ၅ | | | | | | | |
| သက်မွေးဝမ်းကျောင်းကဏ္ဍ (စိုက်ပျိုးရေး/ ဖွေးမြေ/ အထောက်အပံ့များ အခြား လိုအပ်ချက်များ) | ၀ | စာမေးပွဲတိုက် | | ၂ | | ၂၀၁၉ | ၀၁၀ | |
| | ၂ | စိုက်ပျိုးရေး | | ၂ | | ၂၀၁၉ | ၀၁၀ | |
| | ၃ | | | | | | | |
| | ၄ | | | | | | | |
| | ၅ | | | | | | | |
| သဘာဝဘေးအန္တရာယ် လျော့ပါးရေး ကဏ္ဍ | ၀ | | | | | | | |
| | ၂ | | | | | | | |
| | ၃ | | | | | | | |
| | ၄ | | | | | | | |
| | ၅ | | | | | | | |
| အခြားကဏ္ဍ (ဌာနဆိုင်ရာများသို့ လွှဲပြောင်း နိုင်ခြင်း နှင့် အကောင်အထည် ဖော်ဆောင်မှုကုန်ကျစရိတ်များရှိ သော လုပ်ငန်းများ) | ၀ | | | | | | | |
| | ၂ | | | | | | | |
| | ၃ | | | | | | | |
| | ၄ | | | | | | | |
| | ၅ | | | | | | | |