



ပြည်ထောင်စုမြန်မာနိုင်ငံတော်အစိုးရ  
 ဦးစီးဌာန၊ မြေးမြူရေးနှင့် ဆည်မြောင်းဝန်ကြီးဌာန  
 ကျေးလက်ဒေသဖွံ့ဖြိုးတိုးတက်ရေးဦးစီးဌာန

**National Community Driven Development Project**  
 လူထုဖွံ့ဖြိုးမှုစီမံကိန်း၊ လှိုင်းဘွဲ့မြို့နယ်

**ကျေးရွာဖွံ့ဖြိုးရေးအစီအစဉ်**



နံသာအုန်းကျေးရွာ

ဥဒေါင်းကျေးရွာအုပ်စု

လှိုင်းဘွဲ့မြို့နယ် ကရင်ပြည်နယ်

၂၀၂၀

အကြောင်းအရာ

စာမျက်နှာ

၁။	လှိုင်းဘွဲ့မြို့နယ်အခြေပြမြေပုံ .....	၁
၂။	ကျေးရွာမြေပုံ (တည်နေရာ) .....	၂
၃။	အုပ်စုတွင်ပါဝင်သော ကျေးရွာများစာရင်း .....	၃
၄။	ကျေးရွာအခြေခံအချက်အလက်များ (ကျေးရွာသမိုင်းကြောင်း) .....	၄
၅။	လူထုပူးပေါင်းပါဝင်သော လူမှုဆန်းစစ်ခြင်းနှင့် အကဲဖြတ်ခြင်း လုပ်ငန်းစဉ် (PSA/PRA) အကျဉ်းချုပ်ဇယား .....	၅
၆။	ကျေးရွာဖွံ့ဖြိုးရေးအစီအစဉ်အတွက်အသုံးပြုခဲ့သော PRA tools တစ်ခုချင်းစီအတွက် သုံးသတ်ချက်များ	
	၁။ ကျေးရွာလူမှုရေးနှင့်အရင်းအမြစ်ပြမြေပုံ (Social Map) .....	၆-၇
	၂။ ရာသီခွင်ပြပြကွဲဒီဇိုင်း (Seasonal Cleander) .....	၈-၉
	၃။ ဥစ္စာနေကြွယ်ဝမှုပြဇယား (Wealth Ranking) .....	၁၀-၁၁
	၄။ ကျား၊မ ပင့်ကူအိမ်သုံးသပ်ခြင်း (Cob Web) .....	၁၂-၁၃
	၅။ အရင်းအမြစ်အသုံးချမှုပုံစံပြဇယား (Asset Mapping) .....	၁၄-၁၅
	၆။ အဖွဲ့အစည်းချိတ်ဆက်မှုပြဇယား (Veen Diagram).....	၁၆-၁၈
၇။	ကော်မတီဝင်များရွေးချယ်ခြင်းနှင့် ကျေးရွာဖွံ့ဖြိုးရေးအစီအစဉ် ဆောင်ရွက်မှုမှတ်တမ်း ....	၁၉
၈။	ကျေးရွာအချက်အလက်များ (PC 1) .....	၂၀-၂၃
၉။	စီမံကိန်းစက်ဝန်းအချိန်ဇယား (PC 2) .....	၂၄
၁၀။	ကျေးရွာဖွံ့ဖြိုးရေးဦးစားပေးအစီအစဉ် (PC 3) .....	၂၅-၂၈
၁၁။	အစည်းဝေးမှတ်တမ်းများ .....	၂၉-၃၀
၁၂။	ကဏ္ဍအလိုက်ဦးစားပေးဖွံ့ဖြိုးရေးလုပ်ငန်းစဉ်များ .....	၃

# ၁။ လိုင်းဘွဲ့မြို့နယ်အခြေပြမြေပုံ

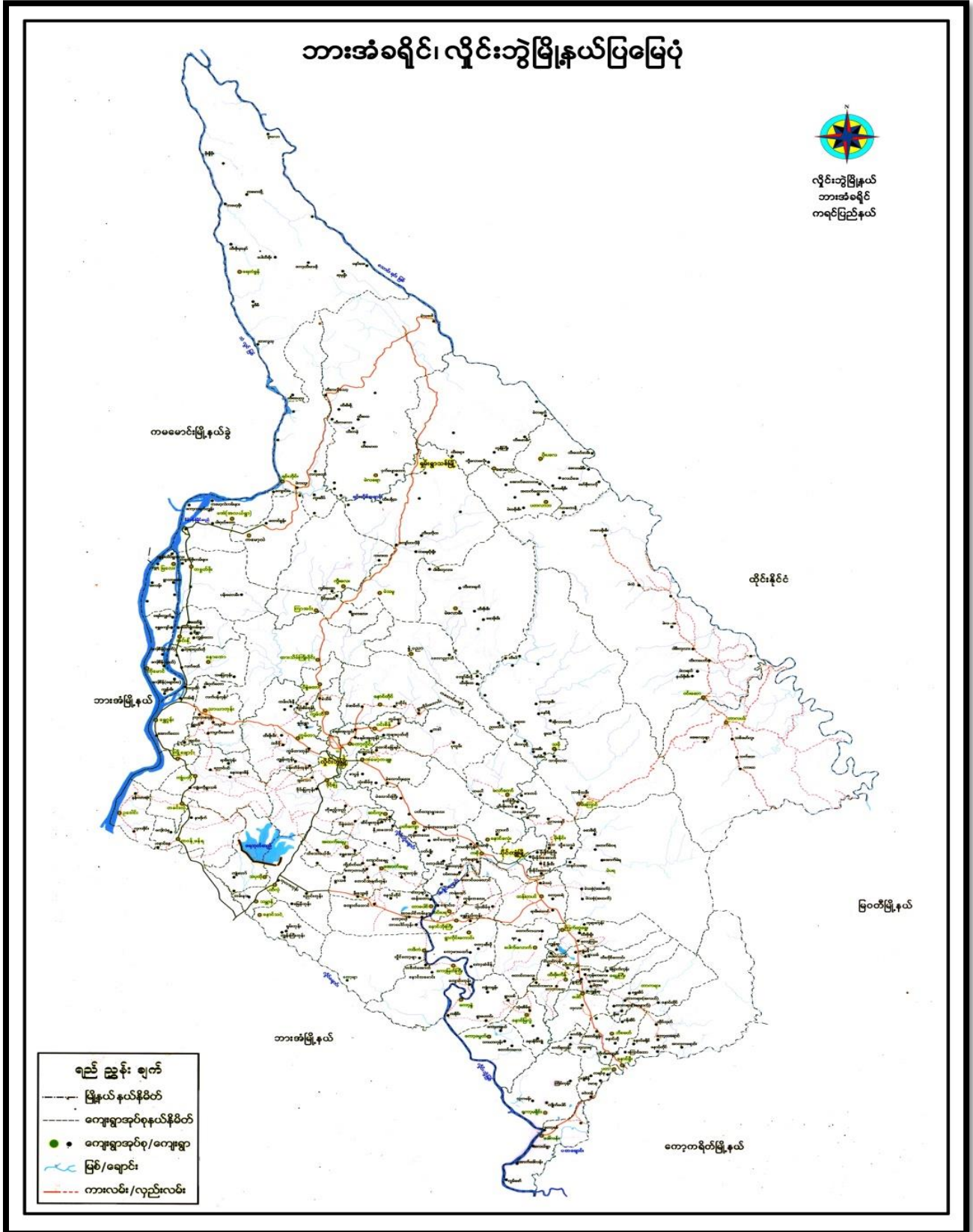

၂။ ကျေးရွာမြေပုံ (တည်နေရာ)



## ၃။ အုပ်စုတွင်ပါဝင်သော ကျေးရွာများစာရင်း

၁။ ဥဒေါင်း

၂။ နန်းသာအုံး

၃။ လှကုန်း



၅။ လူထုပူးပေါင်းပါဝင်သော လူမှုဆန်းစစ်ခြင်းနှင့် အကဲဖြတ်ခြင်းလုပ်ငန်းစဉ် အကျဉ်းချုပ်ဇယား

စဉ်	အသုံးပြုခဲ့သော PRA tools များ	ဦးထည်အုပ်စုများ	အစည်းအဝေး		အဓိကဆွေးနွေးချက်များ
			ကျား	မ	
၁	ကျေးရွာအရင်းအမြစ်ပြမြေပုံ (Social Map)	ရပ်မိရပ်စကော်မတီဝင်များ၊ ကျေးရွာလူထုများအားလုံး။	၃၀	၃၀	အခြေခံအဆောက်အဦးများလမ်းပန်းဆက်သွယ်ရေးအခြေအနေ၊ လယ်ယာမြေများ၊ ကျေးရွာရှိသဘာဝအရင်းအမြစ်များ။
၂	ရာသီခွင်ပြပြကွဲဒီဂရမ် (Seasonal Cleander)	ကော်မတီဝင်များ၊ အမျိုးသား/အမျိုးသမီးဆင်းရဲနွမ်းပါးသူများ။	၃၀	၃၀	စိုက်ပျိုးစိုက်သိမ်းကာလ(တောင်ယားလယ်ယာ)၊ စီးပွားရေးဝင်ငွေရရှိမှုပွဲတော်သို့မဟုတ် သီဥတုကျန်းမာရေးဆိုင်ရာရေရရှိမှု။
၃	ဥစ္စာအကြွယ်ဝမှုပြဇယား (Wealth Ranking)	ရမ်းသာအလယ်အလတ်နွမ်းပါးစသောအုပ်စုများ။	၃၀	၃၀	ကျေးရွာလူမှုစီးပွားရေးအခြေအနေကိုခွဲခြားသတ်မှတ်နိုင်ရေးအတွက်အခြေခံနှုန်းများသတ်မှတ်ရန် လူထုအားလုံးသဘောတူသတ်မှတ်ခြင်း။
၄	ကျားမ ပင့်ကူအိမ်သုံးသပ်ခြင်း (Cob Web)	ကျေးရွာရှိအမျိုးသားနှင့်အမျိုးသမီး များ။	၃၀	၃၀	အမျိုးသားနှင့်အမျိုးသမီးများတန်းတူအခွင့်အရေးရရှိမှုနှင့်မရရှိသည့် အကြောင်း၊ အရင်းများကိုဖော်ထုတ်ဆွေးနွေးခြင်း။
၅	အရင်းအမြစ်အသုံးပြုပုံစံပြဇယား (Asset Mapping)	ကျေးရွာလူထုအားလုံး။	၃၀	၃၀	ကျေးရွာရှိသဘာဝအရင်းအမြစ်များနှင့်လူမှုဆိုင်ရာအရင်း အမြစ်များအားမည်သို့က အသုံးပြုပြီးမည်သို့က ထိန်းချုပ်ထားရှိခြင်း။
၆	အဖွဲ့အစည်းချိတ်ဆက်မှုပြဇယား (Veen Diagram)	ကျေးရွာအုပ်စုချုပ်ရေးအဖွဲ့၊ ကျေးရွာဖွံ့ဖြိုးရေးလုပ်ဆောင်နေသည့်အဖွဲ့၊ ကျေးရွာလူထု။	၃၆	၃၆	ကျေးရွာအတွင်းရှိအဖွဲ့အစည်းများနှင့်မည်သို့သော လုပ်ငန်းများအတွက်မည်သည့်အဖွဲ့များနှင့်ချိတ်ဆက်လုပ်ကိုင်ဆောင်ရွက်မှုရှိခြင်း။
၇	ကျေးရွာအခြေခံအချက်အလက် (PC 1)	အမျိုးသား၊ အမျိုးသမီးနှင့်ကျေးရွာလူထုအားလုံး။	၂၅	၂၇	အိမ်ခြေလူဦးရေလူမျိုး၊ ဘာသာစသော ကျေးရွာ အခြေခံအချက်အလက်များ ဖော်ထုတ်ခြင်း။
၈	အခက်အခဲများ၊ မျှော်မှန်းချက်များ၊ ကျေးရွာဖွံ့ဖြိုးရေးဦးစားပေးလုပ်ငန်းများဖော်ထုတ်ခြင်း။ (PC 3)	အမျိုးသား၊ အမျိုးသမီးနှင့်ကျေးရွာလူထုအားလုံး။	၇၂	၆၃	ကျေးရွာတွင်းရင်ဆိုင်နေရသော အခက်အခဲများ၊ ကျေးရွာလူထု၏ မျှော်မှန်းချက်များ၊ ကျေးရွာဖွံ့ဖြိုးရေးအတွက်ဦးစားပေးလုပ်ငန်းများဖော်ထုတ်နိုင်ရန်။

၆။ ကျေးရွာဖွံ့ဖြိုးရေးအစီအစဉ်အတွက်အသုံးပြုခဲ့သော PRA tools  
တစ်ခုချင်းစီအတွက် သုံးသတ်ချက်များ

၁။ ကျေးရွာလူမှုရေးနှင့်အရင်းအမြစ်ပြမြေပုံ (Social Map)





ကျေးဇူးတင်စာ (ဆစ်လီယံ၊ ဇေယျာ၊ ဇေယျာ၊ ဇေယျာ၊ ဇေယျာ၊ ဇေယျာ၊ ဇေယျာ၊ ဇေယျာ)

- ကျေးဇူးတင်စာ အစီအစဉ် အတိုင်း အကျင့်အစား ဝမ်းနည်းစွာ အပညာရည် အကောင်အထည်ဖော် ဆောင်ရွက်ပါ။
- ကျေးဇူးတင်စာ အစီအစဉ် အတိုင်း အကျင့်အစား အပညာရည် အကောင်အထည်ဖော် ဆောင်ရွက်ပါ။
- နှစ်စဉ် အကျင့်အစား အစီအစဉ် အတိုင်း အကျင့်အစား အပညာရည် အကောင်အထည်ဖော် ဆောင်ရွက်ပါ။
- ဇေယျာ၊ ဇေယျာ၊ ဇေယျာ၊ ဇေယျာ၊ ဇေယျာ၊ ဇေယျာ၊ ဇေယျာ၊ ဇေယျာ

ကျေးဇူး - နှစ်စဉ် အကျင့်အစား

၇၀၀ - ၇၀၀ - ၇၀၀ - ၇၀၀

၂။ ရာသီခွင်ပြပြကွဲဒီနီ (Seasonal Cleander)

ရာသီခွင်ပြပြကွဲဒီနီ

ကျေးဇူး - နှိ: ၁၁၁ နှိ: ၂၅၅ ၂၅၅ ၂၅၅ ၂၅၅ ၂၅၅ ၂၅၅ ၂၅၅ ၂၅၅ ၂၅၅ ၂၅၅ ၂၅၅ ၂၅၅ ၂၅၅

ရာသီခွင်	အပူချိန်	အလင်းပြင်း	အထွေထွေ	အပူချိန်	အလင်းပြင်း	အထွေထွေ	အပူချိန်	အလင်းပြင်း	အထွေထွေ	အပူချိန်	အလင်းပြင်း	အထွေထွေ	အပူချိန်	အလင်းပြင်း	အထွေထွေ
ရာသီဥတု															
လေအေး	-	-	-	-	-	-	-	-	-	-	-	-	-	-	-
အပူချိန်	-	-	-	-	-	-	-	-	-	-	-	-	-	-	-
အထွေထွေ															
အပူချိန်															

၂၀၀၈.၀၅.၀၅  
(၅၀)၂၅

ကျေးဇူးတင်စာ (ဆက်လက်ရေးပေးဆွဲဆောင်ခြင်း)

- ကျေးဇူးတင်စာ အစီအစဉ် အရ ဆွဲဆောင်ခြင်း၊ ဆွဲဆောင်ရာတွင် အကျိုးအမြတ် မရှိစေရန် ဆောင်ရွက်ပါမည်။
- ကျေးဇူးတင်စာ အစီအစဉ်အရ ဆွဲဆောင်ရာတွင် အကျိုးအမြတ် မရှိစေရန် ဆောင်ရွက်ပါမည်။
- ဤစာအုပ်ကို အစီအစဉ်အရ ဆွဲဆောင်ခြင်း ဖြစ်ပါသည်။
- ဤစာအုပ်ကို အစီအစဉ်အရ ဆွဲဆောင်ခြင်း ဖြစ်ပါသည်။

ကျေးဇူး - ရှိသားအတိုင်း

၂၀၁၉ ခုနှစ် - ၁၀ - ၂၀၁၉

၃။ ဥစ္စာနေကြွယ်ဝမှုပြဇယား (Wealth Ranking)

ရက်စွဲ: ၂၀၁၉ ခုနှစ် - ဇူလိုင်လ

Date - ၂၀၁၉.၆.၂၅

ပါးစား: ၅၀၀၀

သတ်မှတ်ချက်	ရက်စွဲ: ၂၀၁၉	ရက်စွဲ: ၂၀၁၉	ရက်စွဲ: ၂၀၁၉
ပြေလည်သော ဗဟုစု	ကံ: ၁ လက်ပြေ ၁၀၀၀ ကတော်၊ ဝိုက်ရိပ် အိမ်၊ ခွဲကတော်၊ TV	၅၀	၂၅
ကလေးကလေး ဗဟုစု	ခွဲကတော်၊ လက်ပြေ ၁၀၀၀ ကတော်၊ ဝိုက်ရိပ် အိမ်	၁၅၀	၅
ကလေးကလေး ဗဟုစု	ကံ: ၁ လက်ပြေ ၁၀၀၀ ကတော်၊ ဝိုက်ရိပ်	၇၅	၂
အစုအဝေး:		၂၇၅	

ဥစ္စာအရ ကြွယ်ဝမှုလေ့လာရေး - ၆၈၅ - ၆၉၅ - ၁၀၆ - ၁၀၆၆

- ကျေး-၅၅ တွင် မလေ့လာသော အခြေအနေကို ၅၅ အစီအစဉ်ပါ သည်။
- ကြွယ်ဝမှုပုံစံများ၊ မရှိခြင်း၊ ၆၉.၈၀ အပူပေးမှု၊ သာယာမှုရှိခြင်း၊ မလေ့လာ  
မလေ့လာခြင်း ဖော်ပြပါ သည်။
- ကျေး-၅၅ တွင် မလေ့လာသော အခြေအနေအတိုင်း သည်ပုံစံများ၊ ပုံစံပါ  
အပူပေးမှုပုံစံ၊ ၁၀၆၅၀၀၀၀၀၀ ပါ သည်။

ကျေး-၅၅ - ၅၅ သာ သည်။  
၅၅၅ - ၅၅.၆၂၀၀၀

၄။ ကျားမ ပင့်ကူအိမ်သုံးသပ်ခြင်း (Cob Web)

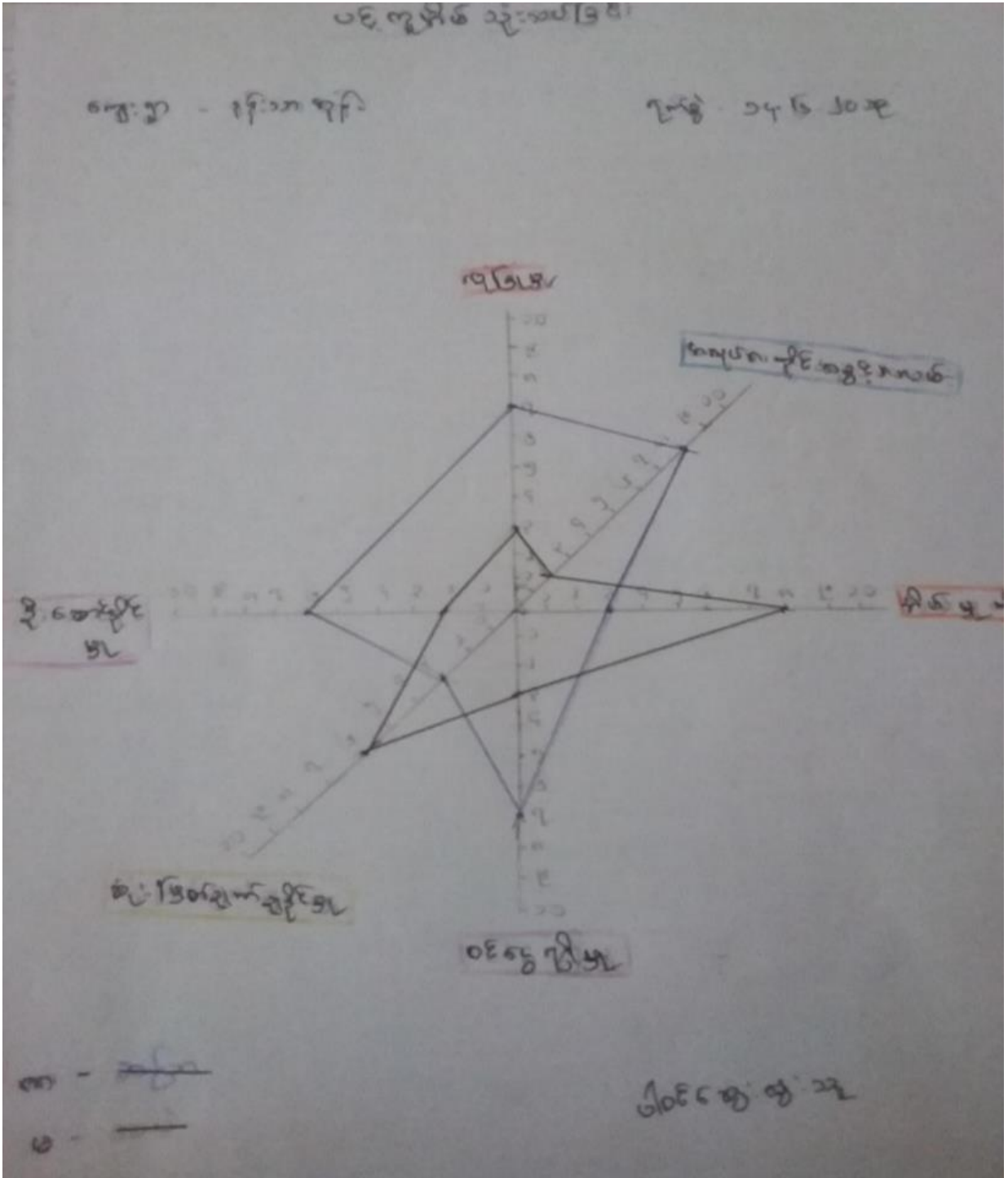

ပင်လယ်အရပ်သုံးသပ်ခြင်း-၆၈၅-၆၈၆-၆၈၇-၆၈၈-၆၈၉

- အကျဉ်းသမားများ သွားပြန်စေရန်နှင့် ပျက်စီးနေသည့် အပူပိုင်းအား နှုတ်  
ပါ သည်။
- အရပ်အရပ်တွင် အကျဉ်းသမား အပူပိုင်းများကို နှုတ်ဖျက်ပေးရန် အကျဉ်း  
သွားပြန်စေရန်နှင့် ပျက်စီးနေသည့် အပူပိုင်းအား နှုတ်  
ခြင်း ဝင်ရောက် လေ့လာသည်။
- ဝင်ရောက်ကြည့်ရှုရန် အကျဉ်းသမားများ ထပ်မံ အကျဉ်း သားများ ပြန်ကြည့်ရှု  
သည်။

ကျေးဇူး - ရှိသော အပူပိုင်း

ပြန်ကြည့် - ၁၄.၆.၂၀၁၉

၅။ အရင်းအမြစ်အသုံးချမှုပုံစံပြဇယား (Asset Mapping)

အရင်းအမြစ်အသုံးချမှုပုံစံပြဇယား

ကျား	မ	ကျား မ
လျှော့	အိမ်ပျက်စီး	ပေါ့
ပေါ့		လက်
ပေါ့		ပုသိမ်
လက်		သစ်တော
		ဘုန်းကြီးကျောင်း
		စာသင်ကျောင်း
		လယ်
		ကုတင်
		ကပ်
		ရေတွင်
		တက်

ကျား - ပါးသာအရပ်

မ - ၁၃-၆-၂၀၁၉



အရှင်အမေပုဂံတို့၏ နှလုံးနှလုံးသော စစ်ကြောင်း

- အကျဉ်းသမား သို့သော် နှလုံးသော အရှင်အမေပုဂံ အပျော်စရာ အပျော်စရာ အပျော်စရာ အပျော်စရာ
- အကျဉ်းသား သို့သော် နှလုံးသော အရှင်အမေပုဂံ နေ့၊ ဝမ်း၊ နေ့စဉ် နေ့စဉ် အပျော်စရာ
- အကျဉ်းသား အကျဉ်းသမား နှလုံးနှလုံးတို့ နှလုံးနှလုံး အရှင်အမေပုဂံ နေ့၊ ဝမ်း၊ နေ့စဉ် အပျော်စရာ

ကျေးဇူး - နှလုံးသော အပျော်

နှလုံး - ၁၄.၆.၂၀၁၉



အဖွဲ့အစည်း ဦးစီးဌာန ဖွဲ့စည်းပုံ ဖွဲ့စည်းပုံ

- ဝန်ထမ်းအဖွဲ့၊ အုပ်ချုပ်ရေးဖွဲ့၊ လူငယ်အဖွဲ့များ သည်ကျေးဇူးဖွဲ့ ဖြေ ဖျေ တွင် အစီအစဉ် အောင်မြင် သည်။
- ဝန်ထမ်းအဖွဲ့ ဦးစီးဌာနအဖွဲ့များ အဖွဲ့များ သည် အဖွဲ့အစည်းများ အောင်မြင် သည်။
- လူငယ်အဖွဲ့၊ လူမှုလူမှုအဖွဲ့များ တွင် အဖွဲ့အစည်း အဖွဲ့အစည်း သို့မဟုတ် ဝါဝင်ပါ သည်။
- ဓမ္မစင်္ကြံအဖွဲ့၊ အဖွဲ့အစည်းအဖွဲ့၊ မိမိတို့၏ အဖွဲ့အစည်းအဖွဲ့များ သည် အဖွဲ့အစည်း သို့မဟုတ် အဖွဲ့အစည်းများ အောင်မြင်သည်။

ကျေးဇူး - နိဂုံးအဖွဲ့

ရှင်ဖွဲ့ - ၁၄.၆.၂၀၁၉

၇။ ကော်မတီဝင်များရွေးချယ်ခြင်းနှင့် ကျေးရွာဖွံ့ဖြိုးရေးအစီအစဉ် ဆောင်ရွက်မှုမှတ်တမ်း

နံ.သာစွန်း - ဒီပဲခဲင်.ခွဲ.ဗဟို.ကမ္ဘ.ဝင်

စဉ်	အမည်	ရာထူး/တာဝန်	ဖုန်းနံပါတ်
၁။	ဦးအောင်အောင်	ဒီပဲခဲင်ခရိုင်	၀၉၇၇၀၂၅၄၂၂၁
၂။	ဒေါ်အိန်အိန်အိန်	ဒီပဲခဲင်	၀၉၇၇၈၀၆၅၈၀၈
၃။	ဒေါ်အေးအေးအေး	ခေတနာ	
၄။	ဦးအောင်အောင်	"	
၅။	ဦးမြင့်မြင့်	ယုတ်စား	
၆။	ဦးဝင်းဝင်း	"	
၇။	ဒေါ်ခင်ခင်	"	
၈။	ဒေါ်ခင်ခင်	"	
၉။	ဦးအိန်အိန်	ဆေးကြော	
၁၀။	ဒေါ်မိုးမိုးမိုး	"	
၁၁။	ဒေါ်အေးအေးအေး	"	
၁၂။	ဦးမြင့်မြင့်	ယုတ်စား.ယုတ်စား	
၁၃။	ဦးလှလှလှ	"	
၁၄။	ဒေါ်အိန်အိန်	"	
၁၅။	ဒေါ်ခင်ခင်ခင်	ခေတနာအရင်းအမြစ်	
၁၆။	ဦးဝင်းအောင်	ဝေဖန်စာကြည့်	
၁၇။	ဒေါ်အိန်အိန်အိန်	"	



# ၈။ ကျေးရွာအချက်အလက်များ(PC 1)

ပုံစံ - ၀ - ၀ ကျေးရွာအခြေခံအချက်အလက်များ (Form PC 1)

လယ်ဥယျာန်ရွက်၊ ကျေးရွာတစ်ရွာသို့ ပထမဆုံးစိတ်ဆက်ခေါ်သွားရောက်သောအခါ လူထုစည်းရုံးရေးမှူးသည် ကျေးရွာခေါင်းဆောင်များအား ကျေးရွာအချက်အလက်များကို မေတ္တာရပ်ခံ၍ တောင်းခံရသည်။ ဤအချက်အလက်များကို စိမ်းစိတ်ဆက်ဆံရပြီးမှ မတိုင်မီ တောင်းခံရမည်။ စိမ်းစိတ်ဆက်ဆံရပြီးမှ လူထုစည်းရုံးရေးမှူးသည် ဤအချက်အလက်များအား စစ်ဆေးပြီးမှ နှစ်ကန်အောင်မြင်လှုပ်ရှားမည်။ ပြီးနောက်တွင် လူထုစည်းရုံးရေးမှူးမှ သတင်းအချက်အလက်ထဲသို့ Tablets မှ တဆင့် ဖြည့်သွင်းရမည်။

ကျေးရွာခေါင်းဆောင် အမည် <b>ဦးစောဖြူ ခန့်</b>	ကျေးရွာခေါင်းဆောင်၏ ပုန်းနံပါတ် <b>၀၇၇၄၆၇၆၄၆၇</b>	လူထုစည်းရုံးရေးမှူး၏ အမည် <b>ဦးစောဖြူ</b>
မြည်နယ်၊ တိုင်းဒေသကြီး <b>ကရင်</b>	မြို့နယ် <b>လွိုင်စွဲ</b>	ကျေးရွာအုပ်စု <b>ဥဒေါင်း</b>
		ကျေးရွာ <b>နန်းသာစင်</b>

**က။ လူဦးရေ**

လူမျိုးစု	အိမ်ထောင်စုအရေအတွက်	ကိုးကွယ်သည့်ဘာသာ	အိမ်ထောင်စုအရေအတွက်
လူမျိုးစု (၁)----- <b>ကရင်</b>	<b>၂၇၅</b>	ဘာသာ(၁)----- <b>ဗုဒ္ဓ</b>	<b>၂၇၅</b>
လူမျိုးစု (၂)-----		ဘာသာ(၂)-----	
လူမျိုးစု (၃)-----		ဘာသာ(၃)-----	
လူမျိုးစုရော-----		ဘာသာရော-----	
အခြား			
	<b>အရေအတွက်</b>		
မသန်စွမ်းသူများ	<b>၇</b>		
သက်ကြီးရွယ်အိုများ (၆၅ နှစ် နှင့် အထက်)	<b>၉၂</b>		
စစ်ဘေးရှောင်	<b>၀</b>		

	အမျိုးသား(အရေအတွက်)	အမျိုးသမီး(အရေအတွက်)	စုစုပေါင်းအရေအတွက်
လူဦးရေ	၉၂၅	၉၈၈	၁၇၁၃
လူမျိုးစု (၁)-----			
လူမျိုးစု (၂)-----			
လူမျိုးစု (၃)-----			
အခြား			
အိမ်ထောင်ဦးစီး	၅၆၄	၅၁၁	၁၀၇၅

(ခ)အခြေခံအထောက်အအံ့အဆောင်များ

စာသင်ကျောင်း	အမှတ် ခြံပိ	ကျန်းမာရေး	အမှတ် ခြံပိ	ဘာသာရေးအထောက် အအံ့များ	အမှတ် ခြံပိ
အထက်တန်းကျောင်း	<input type="checkbox"/>	ဆေးရုံ	<input type="checkbox"/>	စေတီ	<input checked="" type="checkbox"/>
အလယ်တန်းကျောင်း	<input type="checkbox"/>	ကျန်းမာရေးဌာန	<input type="checkbox"/>	ဘုန်းကြီးကျောင်း	<input checked="" type="checkbox"/>
မူလတန်းကျောင်း	<input checked="" type="checkbox"/>	ကျန်းမာရေးဌာနခွဲ	<input type="checkbox"/>	ဟိန္ဒူဘုရားကျောင်း	<input type="checkbox"/>
မူကြိုကျောင်း	<input type="checkbox"/>	ဆေးပေးခန်း	<input type="checkbox"/>	ခရစ်ယာန်ကျောင်း	<input type="checkbox"/>
အခြား	<input checked="" type="checkbox"/>	အခြား	<input type="checkbox"/>	ဗလီ	<input type="checkbox"/>
				အခြား	<input type="checkbox"/>
မှတ်ချက်		မှတ်ချက်		မှတ်ချက်	

(ဂ) ကျွမ်းကျင်သူများမှတ်တမ်း (ကျေးရွာတွင်နေထိုင်သော သို့မဟုတ် တခြားရွာမှလာရောက်သောကျွမ်းကျင်သူများ)

(၁) စာသင်ကျောင်း			(၂) ကျန်းမာရေး			(၃) လက်မှုပညာရှင်			
	ရွာတွင်နေထိုင်သူ	အခြားရွာမှလာသူ		ရွာတွင်နေထိုင်သူ	အခြားရွာမှလာသူ		ရွာတွင်နေထိုင်သူ	အခြားရွာမှလာသူ	
မူလတန်းပြဆရာ/မ	<input checked="" type="checkbox"/>	<input checked="" type="checkbox"/>	ဆရာဝန်	<input type="checkbox"/>	<input type="checkbox"/>	လက်သမား	<input checked="" type="checkbox"/>	<input type="checkbox"/>	
အထက်တန်းပြဆရာ/မ	<input type="checkbox"/>	<input type="checkbox"/>	လက်ထောက်ကျန်းမာရေးမှူး	<input type="checkbox"/>	<input type="checkbox"/>	ပန်းရံ	<input checked="" type="checkbox"/>	<input type="checkbox"/>	
အလယ်တန်းပြဆရာ/မ	<input checked="" type="checkbox"/>	<input type="checkbox"/>	အမျိုးသမီးကျန်းမာရေးဆရာမ	<input type="checkbox"/>	<input type="checkbox"/>	လျှပ်စစ်ကျွမ်းကျင်၊ စီးသမား	<input type="checkbox"/>	<input type="checkbox"/>	
မူကြိုဆရာ/မ	<input type="checkbox"/>	<input type="checkbox"/>	သားဖွားဆရာမ	<input type="checkbox"/>	<input type="checkbox"/>	ရွှေပိုက်သွယ်သူ	<input type="checkbox"/>	<input type="checkbox"/>	
အခြား	<input type="checkbox"/>	<input type="checkbox"/>	ပြည်သူ့ကျန်းမာရေးလုပ်သား	<input type="checkbox"/>	<input type="checkbox"/>	စက်ပြင်ဆရာ	<input checked="" type="checkbox"/>	<input type="checkbox"/>	
မှတ်ချက်	မှတ်ချက်			မှတ်ချက်			မှတ်ချက်		
	အခြား သားဖွား								

(ဃ) ကျေးရွာသို့ ရောက်ရှိနိုင်သည့်လမ်းအခြေအနေ / ကျေးရွာတစ်ရွာသည် ၎င်း၏ကျေးရွာအုပ်စုနှင့် ဆက်သွယ်ထားသော လမ်းအခြေအနေ (အောက်ပါတို့ကိုပိုင်းပါ)

ကျောက်ကြမ်းလမ်း: ကတ္တရာလမ်း      ကွန်ကရစ်လမ်း      မော်တော်ဆိုင်ကယ်လမ်း:  
 ကျောက်ခင်းလမ်း: မြေသားလမ်း      လူဖွားလမ်း      အခြား: \_\_\_\_\_

(င) ကျေးရွာဖွံ့ဖြိုးမှုစီမံချက်

ပိုင်းပါ

- (၁) လူထုတို့ပြုစီမံကိန်းမစတင်မှီ ဤကျေးရွာတွင်ကျေးရွာဖွံ့ဖြိုးမှု စီမံချက်ရှိခဲ့ပါသလား?      ရှိပါသည်/မရှိပါ/မသိပါ
- (၂) ရှိခဲ့ပါလျှင် ဤစီမံချက်ကို မည်သည့် ခုနှစ်တွင်ပြင်ဆင်ခဲ့ပါသနည်း?      နှစ်-----/မသိပါ
- (၃) ဤစီမံချက်ကို မြို့နယ်မှအတည်ပြုခဲ့ပါသလား?      ပြုခဲ့ပါသည်/မပြုခဲ့ပါ /မသိပါ



(စ) ဝေးအကွာအဝေး

(၁) ဤကျေးရွာ၏ ဝဟိုမှ သင်းကျေးရွာအုပ်စု၏ ဝဟိုအထိ ဝေးအကွာအဝေးသည် မိုင်-----/မဒီမီ

(၂) ဤကျေးရွာမှ သင်းကျေးရွာအုပ်စု ဝဟိုအထိ သွားလာရာတွင် ကြာမြင့်သည့် အချိန်

ခြောက်သွေ့ ရာသီတွင် ကြာချိန် ----- ၁၀ မိနစ် ----- ထော်လာဂျီ/မော်တော်ဆိုင်ကယ်/မြေလျင်/လား/မော်တော်ဘုတ်/

အခြား -----

မိုးရာသီတွင် ကြာချိန် ----- ၁၀ ----- ထော်လာဂျီ/မော်တော်ဆိုင်ကယ်/မြေလျင်/လား/မော်တော်ဘုတ်/

အခြား -----

(ဆ) ပတ်ဝန်းကျင်ဆိုင်ရာ သဘာဝဘေးအန္တရာယ်

ဤကျေးရွာတွင် ရေကြီးခြင်းကဲ့သို့ သဘာဝဘေးအန္တရာယ် ကျရောက်ဖူးခြင်း ရှိပါသလား။

မရှိပါ  ရှိပါသည် ရှိလျှင် ဖော်ပြပါ ----- ၁၀ မြေမီ -----

(ဇ) ကျေးရွာတွင် ဖွဲ့စည်းထားသော အဖွဲ့အစည်းများ

လူထုဝဟိုပြုစီမံကိန်းမတိုင်မီ ဤကျေးရွာတွင် ကျေးရွာဖွံ့ဖြိုးရေးအတွက် အစိုးရ(သို့) ရွာသားများကိုယ်တိုင်(သို့) စီမံကိန်းတစ်ခုခုမှ ဖွဲ့စည်းထားသည့် အဖွဲ့အစည်းများ ရှိပါသလား။

(၁) ----- ၁၆ စီမံရေး -----

(၂) -----

(ဈ) အထွေထွေအုပ်ချုပ်ရေး ဦးစီးဌာန (GAD) မှ မှတ်တမ်းတင်ထားခြင်း

ဤကျေးရွာသည် အထွေထွေအုပ်ချုပ်ရေး ဦးစီးဌာန (GAD) မှ မှတ်တမ်းတင်ထားမှု ရှိပါသလား။

မရှိပါ  ရှိပါသည်

ကျေးရွာခေါင်းဆောင်

အမည် *U. Aung Mye*

လက်မှတ် *[Signature]* ဇန်နဝါရီ ၄/၆/၂၀၂၀

လူထုစည်းရုံးရေးမှူး

အမည် *U. Aung Mye*

လက်မှတ် *[Signature]* ဇန်နဝါရီ ၄/၆/၂၀၂၀

## ၉။ စီမံကိန်းစက်ဝန်းအချိန်ဇယား(PC 2)

ပုံစံ - ၈-၂ - စီမံကိန်းစက်ဝန်းအချိန်ဇယား (PC 2)

လမ်းညွှန်ချက်၊ သက်ဆိုင်ရာလူထုစည်းရုံးရေးမှူး၊ လက်ထောက်နည်းပညာရေးမှူးများမှ စီမံကိန်းစက်ဝန်းအဆင့်တစ်ခုစီပြီးစီးတိုင်းကျေးရွာနှင့် ကျေးရွာအုပ်စုအတွက် ဤပုံစံကိုဖြည့်သွင်းရမည်။

စည်းရုံးရေးမှူး/လက်ထောက်နည်းပညာရေးမှူးဝန်ထမ်း အမည် - စောမြင့်ဦး

နေ့စွဲ ၂၀၂၁.၀၆.၁၀ စက်ဝန်းအားအမှတ်ခြစ်ပါ  စက်ဝန်း(၁)  စက်ဝန်း(၂)  စက်ဝန်း(၃)  စက်ဝန်း(၄)

ပြည်နယ်/တိုင်း ကရင်ပြည်နယ် မြို့နယ် လွိုင်ဘွဲ့မြို့နယ် ကျေးရွာအုပ်စု ဥဒေါင်းအုပ်စု ကျေးရွာ ပြန်ဘာဒွဲ

စီမံကိန်းအဆင့်ခွက်မှအဆင့်များ	နေ့စွဲ		အစည်းအဝေးတွင်တက်ရောက်သူအရေအတွက်						
	စတင်သည့်နေ့	ပြီးဆုံးသည့်နေ့	အမျိုးသား	အမျိုးသမီး	အိမ်ထောင်စု	လူမျိုးစုတက်ရောက်သူ အရေအတွက် နှင့် လူမျိုးစုအမည်		အိမ်ထောင်စုပေါင်း	အိမ်ထောင်စု %
၁။ ကျေးရွာစီမံကိန်း မိတ်ဆက်အစည်းအဝေး	၂၀၂၁.၀၆.၁၀	၂၀၂၁.၀၆.၁၀	၁၀၆	၇၈	၁၈၀	၁၈၀	ကရင်	၂၇၅	
၂။ ကျေးရွာဖွံ့ဖြိုးရေး စီမံချက်ရေးဆွဲခြင်း အစည်းအဝေး	၂၀၂၁.၀၆.၁၀	၂၀၂၁.၀၆.၁၀	၁၀၆	၇၄	၁၈၀	၁၈၀	ကရင်	၂၇၅	
၃။ ကျေးရွာအုပ်စု လုပ်ငန်းဆုံးဖြတ်ချက်ချသည့်အစည်းအဝေး									
၄။ မြို့နယ်အဆင့်စီမံကိန်းရေးဆွဲရေးနှင့် အကောင်အထည်ဖော်ရေးကော်မတီ၏ စီမံကိန်း သုံးသပ်မှုအစည်းအဝေး			မလို	မလို	မလို	မလို			

၉။ ပြို့နယ် စီမံကိန်းရေး ဆွဲရေးနှင့် အကောင်အထည်ဖော် ရေးဆက်မိတ်ဆီဆုံးဖြတ်မှုကို ဖြည့်ဆည်းပေး အကြောင်းကြားသည့်အစည်းအဝေး								
၆။ စီမံကိန်းလုပ်ငန်းဆွဲစီမံရေးဆွဲခြင်း အစည်းအဝေး	မလို	မလို	မလို	မလို	မလို	မလို	မလို	မလို
၆.၁။ စီမံကိန်းလုပ်ငန်းအကောင်အထည် ဖော် ရေးဆွဲခြင်း အစည်း ဆွဲခြင်း								
၆.၂။ ဝယ်ယူရေးဆွဲအစည်း ဆွဲခြင်း								
၆.၃။ ဆရာတော်ရေးကုန်ကျမှု လျာထားဆောင်ရွက်ခြင်း အစည်း ဆွဲခြင်း								
၆.၄။ မြင်/ထိန်းဆောင်အစည်း ဆွဲခြင်း								
၇။ စီမံကိန်းလုပ်ငန်းဆွဲ တိုးတက်မှု စောင့်ကြည့် အစည်းအဝေး	မလို	မလို	မလို	မလို	မလို	မလို	မလို	မလို
၇.၁။ အစည်းအဝေး ပထမအကြိမ်								
၇.၂။ အစည်းအဝေး ဒုတိယအကြိမ်								
၇.၃။ အစည်းအဝေး တတိယအကြိမ်								
၈။ စီမံကိန်းလုပ်ငန်းဆွဲ အပြီးသတ်စစ်ဆေးခြင်း								
၉။ လူထုစစ်ဆေးမှုအစည်းအဝေး								

၁၀။ ကျေးရွာဖွံ့ဖြိုးရေးဦးစားပေးအစီအစဉ် (PC 3)

ပုံစံ - ၀-၃ ကျေးရွာဖွံ့ဖြိုးရေး ဦးစားပေးအစီအစဉ် (Form PC 3)

လယ်ယာနှင့်ရွာကျေးအသင့်(၃)ကျေးရွာဖွံ့ဖြိုးရေးမှန်ချက်အစည်းအဝေးပြီးဆုံးသောအခါ ကျေးရွာစီမံကိန်း အထောက်အကူပြု ကော်မတီသည် လူထုထည့်ဝင်ရေးပူးပေါင်းအကူအညီဖြင့် ဤပုံစံကိုပြည့်စုံအောင် ဖြည့်စွက်ရမည်။

လူထုထည့်ဝင်ရေးမှူး/ဝန်ထမ်း အမည် အောင်ကျော်

နေ့စွဲ 12.6.2020      ဝက်ဝန်းအား အမှတ်ဖြစ်ပါ (V)  ဝက်ဝန်း(၁)   
 ဝက်ဝန်း(၂)  ဝက်ဝန်း(၃)  ဝက်ဝန်း(၄)

ပြည်နယ်/တိုင်း ကရင်      ပြည်နယ် မြစ်ကြီး      ကျေးရွာအုပ်စု အင်းစိန်      ကျေးရွာအုပ်စု အင်းစိန်

ကား အခက်အခဲအတားအဆီးများအားဆွေးနွေးခြင်း - ယခုလက်ရှိအခြေအနေတွင်ကျေးရွာဖွံ့ဖြိုးတိုးတက်ရေးအတွက် အဓိကအခက်အခဲအတားအဆီးများသည် မည်သည့်များဖြစ်ပါသနည်း (အမျိုးသား/သမီး အနည်းဆုံးအခက်အခဲ ၅ ခုစီဖော်ပြပါ)

အုပ်စုဖွဲ့ဆွေးနွေးမှုများမှ တင်ပြသောအခက်အခဲအတားအဆီးများ

<u>မိုးရွာစဉ်တွင် ရေကြီးထက်လွန်စွာ ရေကြီးခြင်း</u>	<input type="checkbox"/> ကျား <input type="checkbox"/> မ <input checked="" type="checkbox"/> ကျား+မ
<u>ကျေးရွာအတွင်း ရေအောက်ရေကြီးခြင်း</u>	<input type="checkbox"/> ကျား <input type="checkbox"/> မ <input checked="" type="checkbox"/> ကျား+မ
<u>မူလကန်များ ပျက်စီးခြင်း</u>	<input type="checkbox"/> ကျား <input type="checkbox"/> မ <input checked="" type="checkbox"/> ကျား+မ
	<input type="checkbox"/> ကျား <input type="checkbox"/> မ <input type="checkbox"/> ကျား+မ
	<input type="checkbox"/> ကျား <input type="checkbox"/> မ <input type="checkbox"/> ကျား+မ

၁။ မျက်မှန်ခြင်း- နောင်လာမည့် ( ၅ ) နှစ် အတွင်း ကျေးရွာဖွံ့ဖြိုးရေး မျှော်မှန်းလျာထားချက်များအား တင်ပြပါ။

အုပ်စုဖွဲ့ဆွေးနွေးမှုများမှ တင်ပြသောအခက်အခဲအတားအဆီးများ

<u>ရွာအတွင်း ရေကြီးထက်လွန်စွာ ရေကြီးခြင်း</u>	<input type="checkbox"/> ကျား <input type="checkbox"/> မ <input checked="" type="checkbox"/> ကျား+မ
<u>အောက်ရေကြီးခြင်း</u>	<input type="checkbox"/> ကျား <input type="checkbox"/> မ <input checked="" type="checkbox"/> ကျား+မ
<u>ကန်များ ပျက်စီးခြင်း</u>	<input type="checkbox"/> ကျား <input type="checkbox"/> မ <input checked="" type="checkbox"/> ကျား+မ
	<input type="checkbox"/> ကျား <input type="checkbox"/> မ <input type="checkbox"/> ကျား+မ
	<input type="checkbox"/> ကျား <input type="checkbox"/> မ <input type="checkbox"/> ကျား+မ



# ၁၁။ အစည်းဝေးမှတ်တမ်းများ

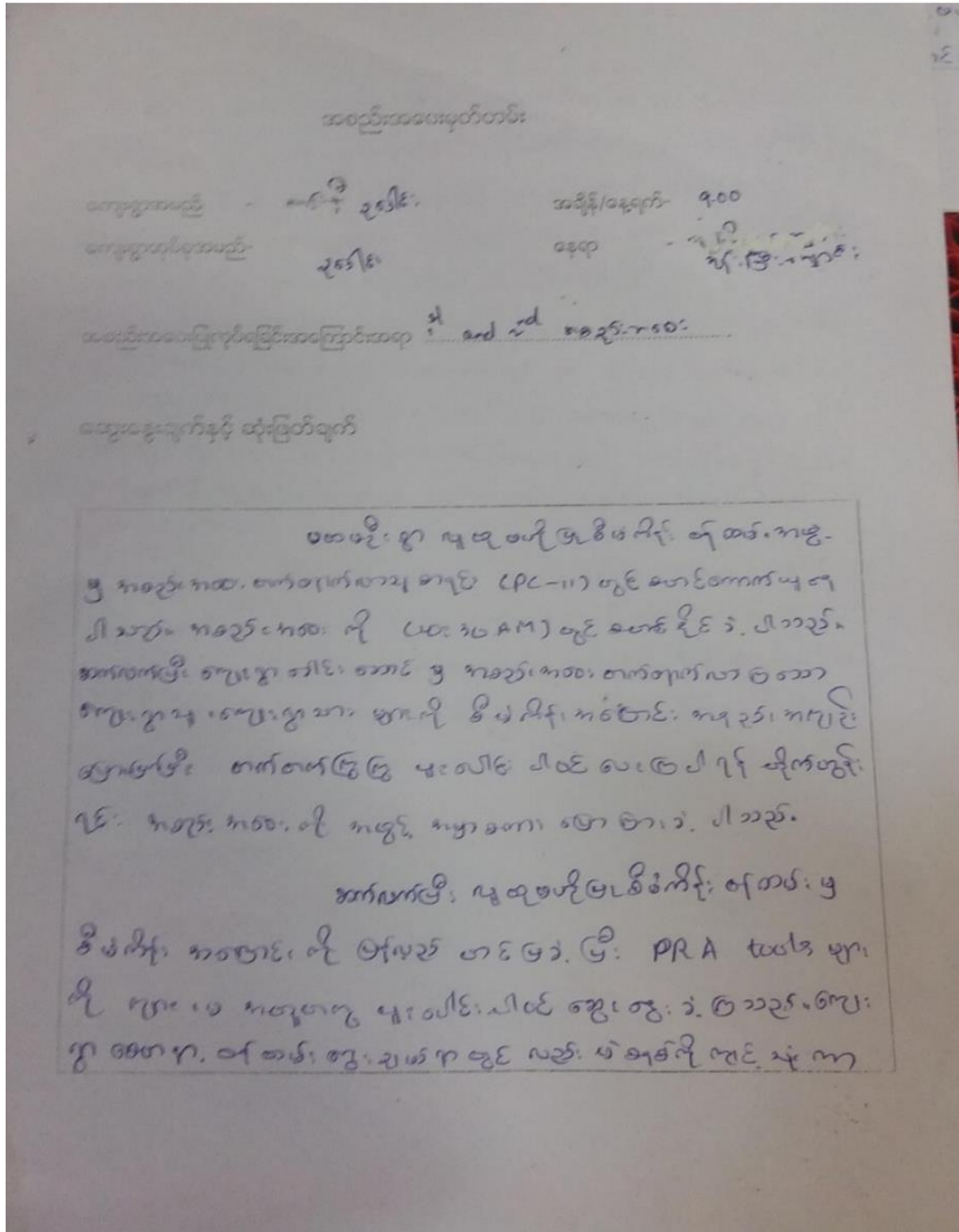



၁၂။ ကဏ္ဍအလိုက်ဦးစားပေးဖွံ့ဖြိုးရေးလုပ်ငန်းစဉ်များ

ကဏ္ဍအလိုက် ဦးစားပေးလုပ်ငန်းစဉ်များ

ကဏ္ဍ	ဦးစားပေးလုပ်ငန်း	လုပ်ငန်းအမျိုးအစား	အဆိုပြုသူ		ရက်	စာရင်းအမျိုးအစား	မှတ်ချက်
			ကျား	မ			
အထွေထွေအဖွဲ့အစည်း		၁။ အာဝဏ်လမ်း ကွန်ကရစ် ဆေးခြင်း			✓ ၇.၀၇	(၂၀)	
အထွေထွေအဖွဲ့အစည်း		၂။ မူကားများ ကျား၊ များ အောင်မြင်ခြင်း			✓ ၇.၀၇	(၂၀)	
အထွေထွေအဖွဲ့အစည်း		၃။ အေးပေးခန်း ကျား၊ များ အောင်မြင်ခြင်း			✓ ၇.၀၇	(၂၀)	
အထွေထွေအဖွဲ့အစည်း							
အထွေထွေအဖွဲ့အစည်း							