



ပြည်ထောင်စုမြန်မာနိုင်ငံတော်အစိုးရ
 ဦးစီးဌာန၊ မြေးမြူရေးနှင့် ဆည်မြောင်းဝန်ကြီးဌာန
 ကျေးလက်ဒေသဖွံ့ဖြိုးတိုးတက်ရေးဦးစီးဌာန

National Community Driven Development Project
 လူထုဖွံ့ဖြိုးမှုစီမံကိန်း၊ လှိုင်းဘွဲ့မြို့နယ်

ကျေးရွာဖွံ့ဖြိုးရေးအစီအစဉ်



လှကဇိုင်းကျေးရွာ ဥဒေါင်းကျေးရွာအုပ်စု

အကြောင်းအရာ

စာမျက်နှာ

၁။	လှိုင်းဘွဲ့မြို့နယ်အခြေပြမြေပုံ	၁
၂။	ကျေးရွာမြေပုံ (တည်နေရာ)	၂
၃။	အုပ်စုတွင်ပါဝင်သော ကျေးရွာများစာရင်း	၃
၄။	ကျေးရွာအခြေခံအချက်အလက်များ (ကျေးရွာသမိုင်းကြောင်း)	၄
၅။	လူထုပူးပေါင်းပါဝင်သော လူမှုဆန်းစစ်ခြင်းနှင့် အကဲဖြတ်ခြင်း လုပ်ငန်းစဉ် (PSA/PRA) အကျဉ်းချုပ်ဇယား	၅
၆။	ကျေးရွာဖွံ့ဖြိုးရေးအစီအစဉ်အတွက်အသုံးပြုခဲ့သော PRA tools တစ်ခုချင်းစီအတွက် သုံးသတ်ချက်များ	
	၁။ ကျေးရွာလူမှုရေးနှင့်အရင်းအမြစ်ပြမြေပုံ (Social Map)	၆-၇
	၂။ ရာသီခွင်ပြပြကွဲဒီဇိုင်း (Seasonal Cleander)	၈-၉
	၃။ ဥစ္စာနေကြွယ်ဝမှုပြဇယား (Wealth Ranking)	၁၀-၁၁
	၄။ ကျား၊မ ပင့်ကူအိမ်သုံးသပ်ခြင်း (Cob Web)	၁၂-၁၃
	၅။ အရင်းအမြစ်အသုံးချမှုပုံစံပြဇယား (Asset Mapping)	၁၄-၁၅
	၆။ အဖွဲ့အစည်းချိတ်ဆက်မှုပြဇယား (Veen Diagram).....	၁၆-၁၈
၇။	ကော်မတီဝင်များရွေးချယ်ခြင်းနှင့် ကျေးရွာဖွံ့ဖြိုးရေးအစီအစဉ် ဆောင်ရွက်မှုမှတ်တမ်း	၁၉
၈။	ကျေးရွာအချက်အလက်များ (PC 1)	၂၀-၂၃
၉။	စီမံကိန်းစက်ဝန်းအချိန်ဇယား (PC 2)	၂၄
၁၀။	ကျေးရွာဖွံ့ဖြိုးရေးဦးစားပေးအစီအစဉ် (PC 3)	၂၅-၂၈
၁၁။	အစည်းဝေးမှတ်တမ်းများ	၂၉-၃၃
၁၂။	ကဏ္ဍအလိုက်ဦးစားပေးဖွံ့ဖြိုးရေးလုပ်ငန်းစဉ်များ	၃၄

၁။ လိုင်းဘွဲ့မြို့နယ်အခြေပြမြေပုံ

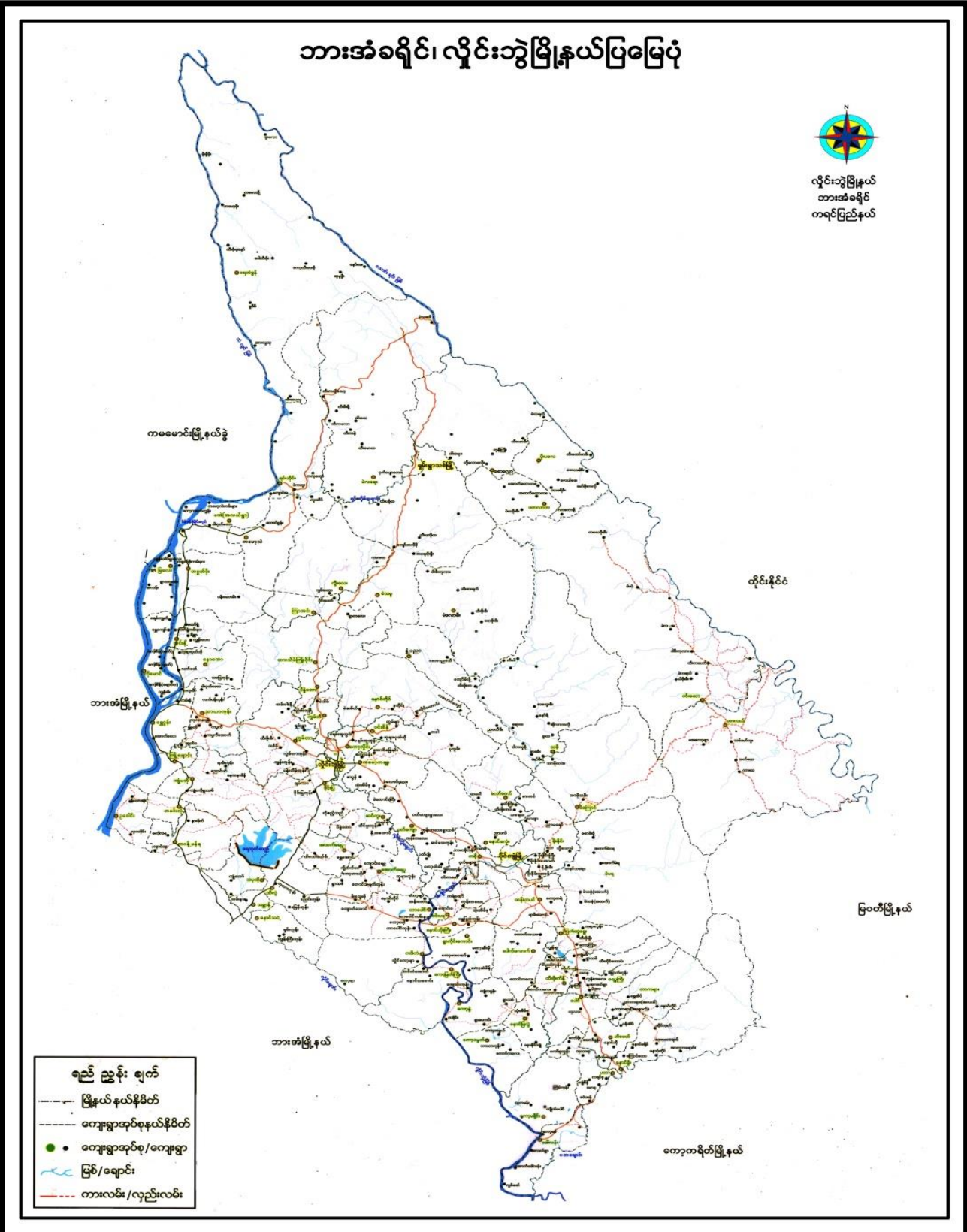

၂။ ကျေးရွာမြေပုံ (တည်နေရာ)



၃။ အုပ်စုတွင်ပါဝင်သော ကျေးရွာများစာရင်း

၁။ ဥဒေါင်း

၂။ နန်းသာအုံး

၃။ လှကုန်း

၄။ ကျေးရွာအခြေခံအချက်အလက်များ (ကျေးရွာသမိုင်းကြောင်း)

၆၁

လှကဏ္ဍိုင်၊ ရွာအသိုက်

လှကဏ္ဍိုင်ရွာသည် အရှေ့ဘက်ခြမ်း၊ သည် ဟိုင်း၊ ဤဖို၊ ဤ၊ ဟိုင်း (၂၀၀) ကွာဝေး မြို့၊
 အရောက်ဘက်ခြမ်း၊ သည် အံ့လွင်မြစ်နှင့်၊ သိုင်း ၄၀၀၀၀ ကွာဝေးပါသည် - အံ့လွင်မြစ်နှင့်၊
 လှကဏ္ဍိုင် ရွာကြားတွင် တောင် ကျွန်း၊ စာပုံ ဂြိုဟ်သည် - တောင်လျှင် နှင့်၊ လှကဏ္ဍိုင်၊ ရွာကြားမှာ
 ကမာရွတ်၊ ဂြိုဟ်သည် - ဣဒ် စံ့ ၁၅၀၀ နှစ် မြေ၊ ၂၀၀၀ လျှောက်ကမာရွတ် ဆိုလည်းကောင်း၊
 မြစ်ဖျားမှာ အင်း၊ တစ် အင်း၊ ဂြိုဟ်သည် - အင်း၊ အင်းတော် ပတ်လည်တွင် ကဏ္ဍိုင်၊ ပင် ကေရင်ခေါ်
 ကလျိုင်) ခေါ်ဖို့ မြို့၊ ရွာမြစ်မှ လှကဏ္ဍိုင်ရွာသို့ အကွာအဝေးမှာ လှကဏ္ဍိုင် - ဟို၊
 အရှေ့၊ တောင်၊ ကလျိုင်၊ များက လှကဏ္ဍိုင်၊ ရွာဟုခေါ်ဝေါ် ဆယ့်တစ် ခဲပါသည် -

ဆိုအချက်တွင် ရွာကလျိုင်၊ နှိုင်းခြားများ၊ စင်၊ ရပ်၊ ဖိုရပ်၊ ဖို၊ သောလ်၊ စော်၊ ဖို၊ ခွဲတော်
 နှိုင်းတော်လျှင် ရွာသို့ ၅၀၀၀ များနှင့် အကွာအဝေးသည် လျှင်၊ လျှင်၊ ရေထိုင်ကြပါသည် -
 ဤ အချက်မှာ အာသာစေး၊ အုန်းစော်၊ ကြို့၊ ကျောင်း၊ ပညာစေး၊ အောင်ကျောင်း၊ မရှိ
 သေးပါ -

၁၉၄၅ ခုနှစ် ဖက်ဆစ် ဂျပန်တော် ဂျာနယ် အချက်မှ လှကဏ္ဍိုင်၊ ရွာတွင်
 ဖက်ဆစ် ဂျပန်ဖို၊ ရှံ့ခဲပါသည် - ဤ အကြောင်းသည် အာသာစော် (၂၀၀) အများဖြစ်သည့်
 ဒေါ်လှကဏ္ဍိုင် မြေ၊ မြေချက် အကွာအဝေးပါသည် - အဲဒီအချက်ကလေးမှာ ရွာကိုမရေရတော့
 အဲဒီအချက် အစွဲ များ ဂြိုဟ်၊ များ၊ ဂြိုဟ်၊ အား ဤ နှိုင်းခြင်း၊ ကျေးမျိုး၊ မရှိ
 စံ့အုန်းများမှာ တောထဲမှာ ပျက်၊ ရေပါသည် - ရက်အချက်ကြာ လာသော အခါ ရွာကို
 မြန်မာ ပျော်ကြည်၊ ဖြို၊ ဖက်ဆစ် ဂျပန် ရွာကို နှိုင်းခြင်း၊ ရွာကို မဝင်ရဲတော့ဘဲ ပျက်
 နှိုင်းသောတော ထဲသို့ မြန်မာများပါသည် -

ဂျပန် အစစ်ကလေး စော်၊ နောက်ပိုင်း၊ လှကဏ္ဍိုင်၊ ရွာမှာ ကာကွယ် ရေး အယုတ်
 ဟု (ဝါးသီး) လာရောက်စစ်ခန်း ပျက်သည် - ဟို၊ ရာတွင် ရွာကို လှုံ့ဖြင့် အောင်မက

လွယ်နိုင်ပါ။ ချီအချိန်သည် ဤဒေသမှာ အနီး၊ မီးဖြူနှင့် မသေသေတောအဖွဲ့များ ဂုဏ်
အိုင်းကြုံတွေ့ရပါသည်။

၁၉၅၅ ခုနှစ်တွင် ရုပ် ဖိရုပ် မနီ၊ ဒုတိယ အုပ်စု၊ ဆောင် မြို့၊ ရွာအုပ်စုများ များ၍ အစွဲ
ဘာသာရေး အုပ်စု၊ စောင့်ကြည့်၊ ကျောင်းကို စောင့်ဆောင်လုပ်ခဲ၊ ပါသည်။ ပင်ပန်း၍ ဖြစ်ပေါ်လာ
ချိန်တွင် နတ် နတ် နတ် ပါဝင်၊ စာဖတ် ပါဝင်၊ စာဖတ် နိုင် ငံတော် ကြောင့်၊ သူသည် - ကျား၊ ကြောက်နိုး၊
ဆင်ကြွေ ကိုး၊ ဆင်ကြွေ၊ ကျား၊ ဆက်ဆံ၊ ဆိုစာလို့ ရွာအုပ်စုများ များ၊ ခဲစား ရေရ ပါသည်။
လွန်နိုင်၊ ရွာတွင် လူပျိုပျို တာ ကြော၊ ကောက်ခံခြင်း၊ ဖြစ်ပျက် ဆက် ကြော၊ မေ၊ ဆောင်ရခြင်း၊ လာသ်
ယာ လုပ်ကို မိမိတွင် လာခြင်း၊ လွတ်လပ်စွာ ပညာ မသင် ရခြင်း၊ သဘက်တွင် မိမိတာ
ကြောက် မြို့၊ များ၊ စိတ် ရေရခြင်း၊ ဒေသမှာ သေရာ များ၊ နေ့စဉ် ဖြစ်ကြုံတွေ့ ရေရ ပါသည်။

လအိုပေါ်တာ ကြော၊ မကြာသော အခါမှာ ရွာကို အချိန် အခါ မပုဂံဝင် ကာမြို့၊
ကျား - မ မေ့၊ မိရာကို ပေါ်တာ အွဲဆီအား ပါသည် - အချိန်၊ အုပ်စု ငှက်များ ဖြစ်၊
ရှေ့ တန်း မှာ သေအား အစုအဝေး ရွာကို မြန် လာတဲ့ အခါမှာ လဲသေ အား တာ နှိခိုက် ပါသည်။
ထိုအခါတွင် မြတ်စေ၊ မြတ်စေ၊ ပုဂံပုဂံ လျှင် လူတို့ အကြံ ပါသည်။

၁၉၈၅ ခုနှစ် အာကာ အုပ်ချုပ်သော စစ်မှာ လည်း လွန်နိုင်၊ ရွာမှာ ရွာအုပ်
ရွာသာ၊ များမှာ လွတ်လပ်စွာ လာပတ်၊ ပဟ လုပ်ကို စားသောက် မရပါ။ ဒီနေ့နေ့ ပြန်စမ်း၊
မျှော် အရင်တစ်ပါးကို ရေခဲလို့ မျှော်၊ ကြောက်စွဲမှာ လုပ်ကို စားသောက် ရေထိုင် ခဲရ ပါသည်။
၁၉၉၀ ကျော် ဝန်းကျင် ဒီ. ကေ. ဘီ. ဒေသ မြန်မာ သေရာ အချိန် ဖြစ်၍ လွန်
နိုင်၊ ရွာတွင် ရွာအုပ်စုများ များ၊ ကလေး လွတ်လပ်စွာ လာပတ် လုပ်ကို ခွင့်၊ နှိသာသည်။
ကျောင်း၊ ရေကောင်း၊ နို့ရေတို့ တက်လာသည်။ လမ်း၊ ပရိ၊ ဆက် ဖွဲ့မာရေ၊ ကောင်းလာ
သည်။ မြင်ပအဖွဲ့၊ အစုအဝေး၊ လူပျို အား၊ ပေ၊ မြူကြောင့် ရွာ အုပ်စုများ များ၊ မှာလည်း
အာ အိပ်သာ စိုး၊ ပျို၊ လာတာ ကိုတွေ့မြင် ရပါသည်။

၂၀၀၈ ခုနှစ် ကျော် လွန်သည်၊ ရောက်ပိုင်း လွန်နိုင်၊ ကျေးရွာတွင် မြင်ပအဖွဲ့၊ အ

ဖွဲ့စည်းခြင်း နိုင်ငံတော်တို့ များစွာဖြင့် မကြုံတွေ့ရဘဲ ဆောင်ရွက်လုပ်ဆောင်ပေးပေးသော အချက်
ရေ အထွက်အားဖြင့် မြေလှုပ်စေခြင်း၊ စာမျက်နှာများက ကျွန်ုပ်တို့ ဆောင်ရွက်သော အလုပ်
အလုပ်များကို လက်ခံခြင်း၊ ပါသနားပါ။

မူ ၂၀၁၉ ခုနှစ် ဒီဇင်ဘာလ ၁၅ ရက်နေ့တွင် အစိုးရအဖွဲ့အစည်းများမှ အကျဉ်းချုပ်
အကျဉ်းချုပ် စွာအကျဉ်းချုပ်များ စာမျက်နှာလေးများ၊ အကျဉ်းချုပ်များကို အကျဉ်းချုပ် အကျဉ်းချုပ်
များဖြင့် အကျဉ်းချုပ်အကျဉ်းချုပ်အကျဉ်းချုပ်ပါ သနားပါ။

၅။ လူထုပူးပေါင်းပါဝင်သော လူမှုဆန်းစစ်ခြင်းနှင့် အကဲဖြတ်ခြင်းလုပ်ငန်းစဉ် အကျဉ်းချုပ်ဇယား

စဉ်	အသုံးပြုခဲ့သော PRA tools များ	ဦးတည်အုပ်စုများ	အစည်းအဝေး		အဓိကတွေ့ရမှု၊ရက်များ
			ကျား	မ	
၁	ကျေးရွာအရင်းအမြစ်ပြမြေပုံ (Social Map)	ရပ်ပ်ရပ်အကော်မတီဝင်များ၊ ကျေးရွာလူထုများအားလုံး။	၃၀	၃၀	အခြေခံအောက်အဦးများလမ်းပန်းဆက်သွယ်ရေးအခြေအနေ၊ လယ်ယာမြေများ၊ ကျေးရွာရှိသဘာဝအရင်းအမြစ်များ။
၂	ရာသီခွင်ပြကွဲစီနီ (Seasonal Cleander)	ကော်မတီဝင်များ၊ အမျိုးသား/ အမျိုးသမီး၊ ဆင်းရဲနွမ်းပါးသူများ။	၃၀	၃၀	စိုက်ပျိုးစိုက်သိမ်းကာလ(တောင်ယာ၊ လယ်ယာ)၊ စီးပွားရေး၊ ဝင်ငွေရရှိမှုပုံစံတော်ချိန်၊ ရာသီဥတုကျန်းမာရေးဆိုင်ရာရေးရာရှိမှု။
၃	ဥစ္စာရေးကြွယ်ဝမှုပြဇယား (Wealth Ranking)	ရမ်းသာအလယ်အလတ်၊ နွမ်းပါးစသော အုပ်စုများ။	၃၀	၃၀	ကျေးရွာလူမှုစီးပွားရေး အခြေအနေကို ခွဲခြားသတ်မှတ်နိုင်ရေးအတွက် အခြေခံစံနှုန်းများ သတ်မှတ်ရန် လူထုအားလုံး သဘောတူသတ်မှတ်ခြင်း။
၄	ကျားမ ပင့်ကူအိမ်သုံးသပ်ခြင်း (Cob Web)	ကျေးရွာရှိ အမျိုးသားနှင့် အမျိုးသမီး များ	၃၀	၃၀	အမျိုးသားနှင့် အမျိုးသမီး များ တန်းတူအခွင့်အရေးရရှိမှုနှင့် မရရှိသည့် အကြောင်း၊ အရင်းများကို ဖော်ထုတ် ထွေးမွှေးခြင်း။
၅	အရင်းအမြစ်အသုံးချမှုပုံစံပြဇယား (Asset Mapping)	ကျေးရွာလူထုအားလုံး။	၃၀	၃၀	ကျေးရွာရှိ သဘာဝအရင်းအမြစ်များနှင့် လူမှုဆိုင်ရာအရင်း အမြစ်များအား ယည်သူ့က အသုံးပြုပြီး ယည်သူ့က တိန်းခွင်ထားရှိခြင်း။
၆	အဖွဲ့အစည်းဖိုတ်ဆက်မှုပြဇယား (Veen Diagram)	ကျေးရွာအုပ်ချုပ်ရေးအဖွဲ့၊ ကျေးရွာဖွံ့ဖြိုးရေးလုပ်ဆောင်နေသည့် အဖွဲ့၊ ကျေးရွာလူထု	၃၆	၃၆	ကျေးရွာအတွင်းရှိ အဖွဲ့အစည်းများနှင့် ယည်သူ့သော လုပ်ငန်းများအတွက် ယည်သူ့အဖွဲ့များနှင့် ဖိုတ်ဆက်လုပ်ကိုင်ဆောင်ရွက်မှုရှိခြင်း။
၇	ကျေးရွာအခြေခံအချက်အလက် (PC 1)	အမျိုးသား၊ အမျိုးသမီးနှင့် ကျေးရွာလူထုအားလုံး။	၂၅	၂၇	အိမ်ခြေလူဦးရေ၊ လူမျိုး၊ ဘာသာစသော ကျေးရွာ အခြေခံအချက်အလက်များ ဖော်ထုတ်ခြင်း။
၈	အခက်အခဲများ၊ မျှော်မှန်းချက်များ၊ ကျေးရွာဖွံ့ဖြိုးရေးဦးစားပေးလုပ်ငန်းများဖော်ထုတ်ခြင်း။ (PC 3)	အမျိုးသား၊ အမျိုးသမီးနှင့် ကျေးရွာလူထုအားလုံး။	၇၂	၆၃	ကျေးရွာတွင်းရင်ဆိုင်နေရသော အခက်အခဲများ၊ ကျေးရွာလူထု၏ မျှော်မှန်းချက်များ၊ ကျေးရွာဖွံ့ဖြိုးရေးအတွက် ဦးစားပေးလုပ်ငန်းများဖော်ထုတ်နိုင်ရန်။

၆။ ကျေးရွာဖွံ့ဖြိုးရေးအစီအစဉ်အတွက်အသုံးပြုခဲ့သော PRA tools
တစ်ခုချင်းစီအတွက် သုံးသတ်ချက်များ

၁။ ကျေးရွာလူမှုရေးနှင့်အရင်းအမြစ်ပြမြေပုံ (Social Map)

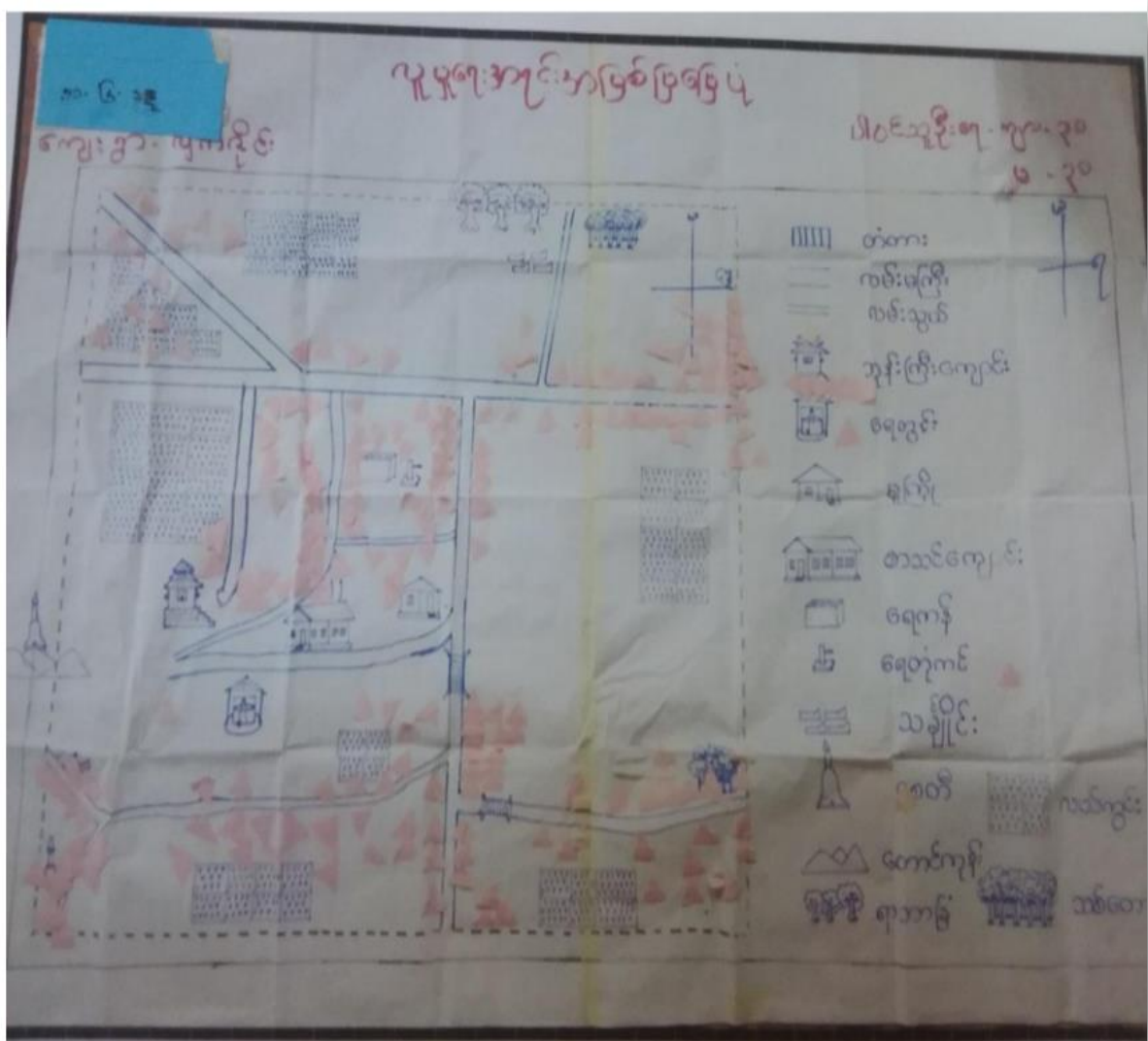

အပြင် အဆစ်ယ နေပျော့ပျော့ ဖွေး ဖြင့် နှင့် ဆန်းစစ်ခြင်း

- အသက် ဖွေး ဝတ် ကျောင်း အတွက် ဝတ်လုပ်ပုံ နှင့် အစီအစဉ် ထား ပြန်လည် စစ်ပါ သည်။
- ဝတ်လုပ်ပုံ နှင့် ပြန်လည် ဖြစ်ပေါ်စေပါ သာ အစီအစဉ် ထားပါ သည်။
- လွန်ခဲ့သော ငါး နှစ်အတွက် အထူးပြု နည်းလမ်း ပြုစုပါ အထူးပြု နည်း ထား ပြန်လည် စစ်ပါ သည်။
- ကျေးဇူး တွင် သို့ အေး နေ ထိုင်သော အပြင်မှာ ဖြစ်ပါ။
- တစ်ခု ပျံ့နှံ့သော သာ လွန် ကွယ် စေ သည်။

ရှက်စွဲ - ၁၁.၆.၀၉

ကျေးဇူး - ပျက်စီးခြင်း

၂။ ရာသီခွင်ပြပြကွဲဒီန် (Seasonal Cleander)

ရာသီခွင်ပြပြကွဲဒီန်

၂၀၁၆-၁၇-၁၈ - (၁၀) နေ့

ရက်စွဲ
၁၁-၆-၁၇

ရာသီ	အပူချိန်	အလင်း	အထွေထွေ	အပူချိန်	အလင်း	အထွေထွေ	အပူချိန်	အလင်း	အထွေထွေ	အပူချိန်	အလင်း	အထွေထွေ
အပူချိန်												
အလင်း (ခရမ်းရောင်)												
အထွေထွေ												
အပူချိန်												
အလင်း	-	-	-				-	-	-	-	-	-
67												
အလင်း	-	-										

ရှာဖွေခြင်းလေ့လာရေး: ဆင့်ကဲတိုးတက်ရေးနည်းလမ်း

- အချိန်အသက် နည်းစနစ်ကျောင်းပျက်ခြင်း ဖြစ်ပေါ်လာမှုကို ဖြစ်စေပါသည်။
- ဤကဲ့သို့ အချိန်အသက် ပျက်စီးခြင်းကြောင့် တစ်ချို့က ဖြစ်ပေါ်နေသော အချိန်ပျက်စီးခြင်းကို ကာကွယ်ရန် အားပေးပါသည်။
- အချိန်ပျက်စီးခြင်းကို ကာကွယ်ရန် အားပေးခြင်းအားဖြင့် အချိန်ပျက်စီးခြင်းကို ကာကွယ်နိုင်ပါသည်။
- ဆင်းရဲဒုက္ခဒဏ်ကို ကာကွယ်ရန် အားပေးခြင်းကို ကာကွယ်ရန် အားပေးပါသည်။

ကျေးဇူး - ပျက်စီးခြင်း

ရှာဖွေခြင်း - ၁၀.၆.၁၉ e

၃။ ဥစ္စာနေကြွယ်ဝမှုပြယေား (Wealth Ranking)

လှူကုန်		၂၀၁၆ ခုနှစ် ဥစ္စာနေကြွယ်ဝမှုပြယေား	
၁၁-၆-၁၉		၂၀၁၆ ခုနှစ် နှစ် (၂၀၁၆)	
အသင့်	သတ်မှတ်ချက်	အိမ်ထောင်စုအရေအတွက်	ရာခိုင်နှုန်း
ပြောကည်သော အုပ်စု	လယ်(၅)ဧကအထက်၊ နွား၊ ကျား၊ ခွေး၊ ကျား၊ လက်ဖျော်၊ ဖွင့်စိမ်း၊ အိမ်ထောင်စု (၁၁၆)	30%	19%
အကယ်အကတ် အုပ်စု	လယ်(၅)ဧကအောက်၊ နွား၊ ကျား၊ ခွေး၊ ကျား၊ လက်ဖျော်၊ ဖွင့်စိမ်း၊ အိမ်ထောင်စု (၁၁၆)	19%	4%
မပြောကည်သော အုပ်စု	ခွေး၊ ကျား၊ လက်ဖျော်၊ ဖွင့်စိမ်း၊ အိမ်ထောင်စု (၁၁၆)	5%	1%
စုစုပေါင်း		၂၀၁၆	၁၀၀%

ဥစ္စာ ဝန်ကြွယ်ဝမှု အစီအစဉ် အကျဉ်းချုပ်

- အိမ်ထောင်စု (၅၀) သည် မလေးလုပ်သော အုပ်စု ဖြစ်သည်။
- အလုပ်အကိုင် အခွင့်အလမ်း နည်းပါးသော လျှောက်မလေးလုပ်သူ ဖြစ် ဖော်သည်။
- အလုပ်အကိုင်များ မရှိဘဲ ယေ့ရန် လိုအပ်သည်။
- ဖွံ့ဖြိုးရေး ပျော်ပွဲများ၊ တွင်ဝင်ရောက်လုပ်ကိုင် ဖြစ် ဖော်ဝင်ရောက် ဖွဲ့စည်း ဖြစ်သော ဥစ္စာ ဝန်ကြွယ်ဝမှု အစီအစဉ် ဖွဲ့စည်းသည်။

ကျေးဇူး - ပျက်စီးခြင်း

ရက်စွဲ - [Redacted]

၄။ ကျားမ ပင့်ကူအိမ်သုံးသစ်ခြင်း(Cob Web)

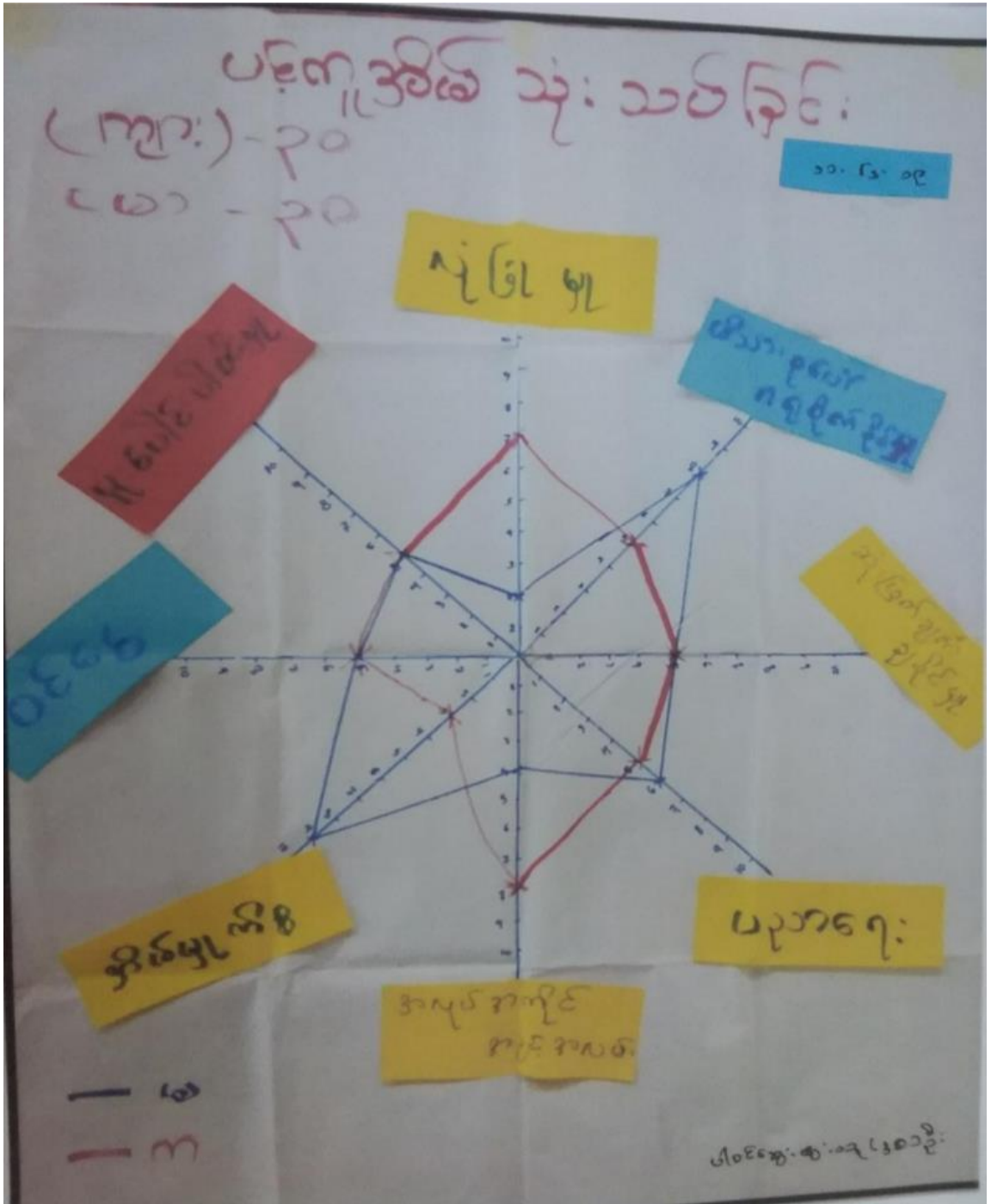

ပင်လူအိမ်ဘုံ စစ်ဆေး ငွေ ဇော်

- ၁. ပျော်ဖူးဟန် အဖျဉ်း သမီး ဖျား သည် အဖျဉ်း သား ဖျား ထက် ပျော်ဖူးဟန် ဖွဲ့ပါ သည်။
- ၂. အဖျဉ်း သမီး ဖျား သည် အဖျဉ်း သား ဖျား ထက် ပျော်ဖူးဟန် ဖွဲ့ပါ သည်။
- ၃. ပျော်ဖူး ချစ်ဆက် ဖျား ဖျဉ်း အဖျဉ်း သမီး ဖျား သား အဖျဉ်း သား တို့ ချစ်ဆက် လာ သည်။
- ၄. ပညာ ဖလံး တွင် အဖျဉ်း သား ဖျား ထက် အဖျဉ်း သမီး ဖျား ပျော်ပါ သည်။
- ၅. အိမ်ထဲ ချစ် ဖျား ငါး လေး အဖျဉ်း သမီး ဖျား သည် အဖျဉ်း သား ဖျား ထက် အဖျဉ်း ဖျဉ်း သား ဖျား သား ချစ်ဆက် လာ သည်။
- ၆. မင်းပ အဖျဉ်း ဖျား ငါး လေး အဖျဉ်း သား ဖျား သည် အိမ်ထဲ ချစ် တွင် ပစ်တင် ချစ် ဆင် မေတ် သည်။

ကျေးဇူး - ပျော်ဖူး

နှစ်စွဲ - ၁၆-၁၁-၁၉

၅။ အရင်းအမြစ်အသုံးချမှုပုံစံပြဇယား(Asset Mapping)

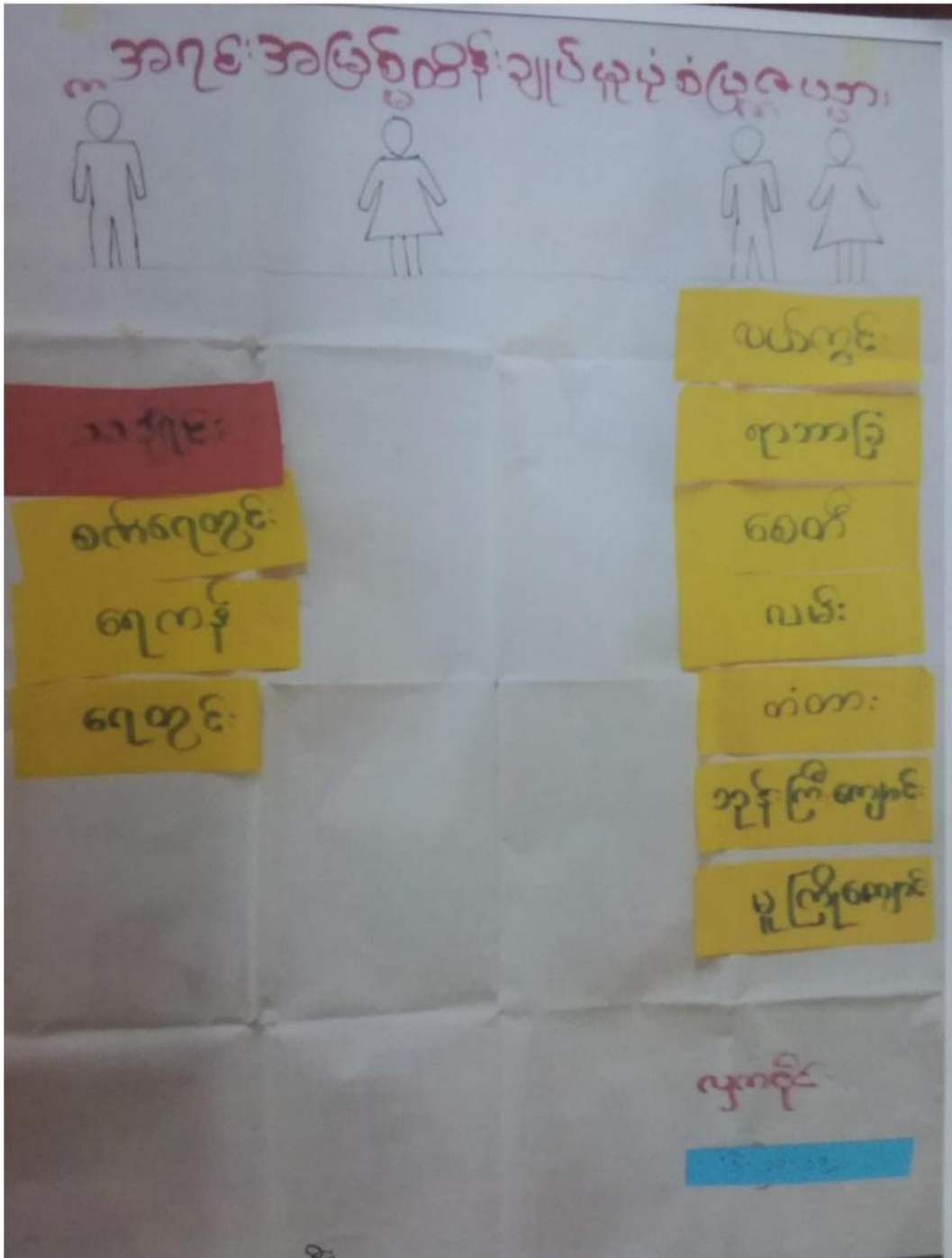

အရှင် အမော် သုံးစွဲမှုဆိုင်ရာ ဥပဒေအရ စစ်ဆေး ဖွဲ့ ခေါ်

- ၁. ဤ စာတွင် ဤ အရှင် အမော် အား ယုံကြည်မှု များ + မ တာဝန် တူး အသုံးပြု
လေ သည်။
- ၂. အ ဝါဒီ သမီး သို့ သက် သုံး စွဲ သော အရှင် အမော် ဖြစ်ပါ။
- ၃. ကျောင်း၊ သင်္ချာ၊ စာပေ ရေး ရေး၊ ရေး ရေး၊ ရေး ရေး များ မှု အ ဝါဒီ
သား များ သာ လျှင် ဆိုင်ရာ ဥပဒေ ဝါဒီ။
- ၄. ဝမ်း၊ ရှား ဝမ်း၊ ဝမ်း၊ အိမ်၊ သုံး ဝမ်း၊ ကျောင်း၊ သင်္ချာ ကျောင်း၊
များ မှု များ မ တာဝန် တူး ဆိုင်ရာ ဥပဒေ လျှင် လေ သည်။

ကျေးဇူး - ယုံကြည်
ရှင်စွဲ ၁၀. ၁၁. ၂၀၂၀

၆။ အဖွဲ့အစည်းချိတ်ဆက်မှုပြဇယား (Veen Diagram)

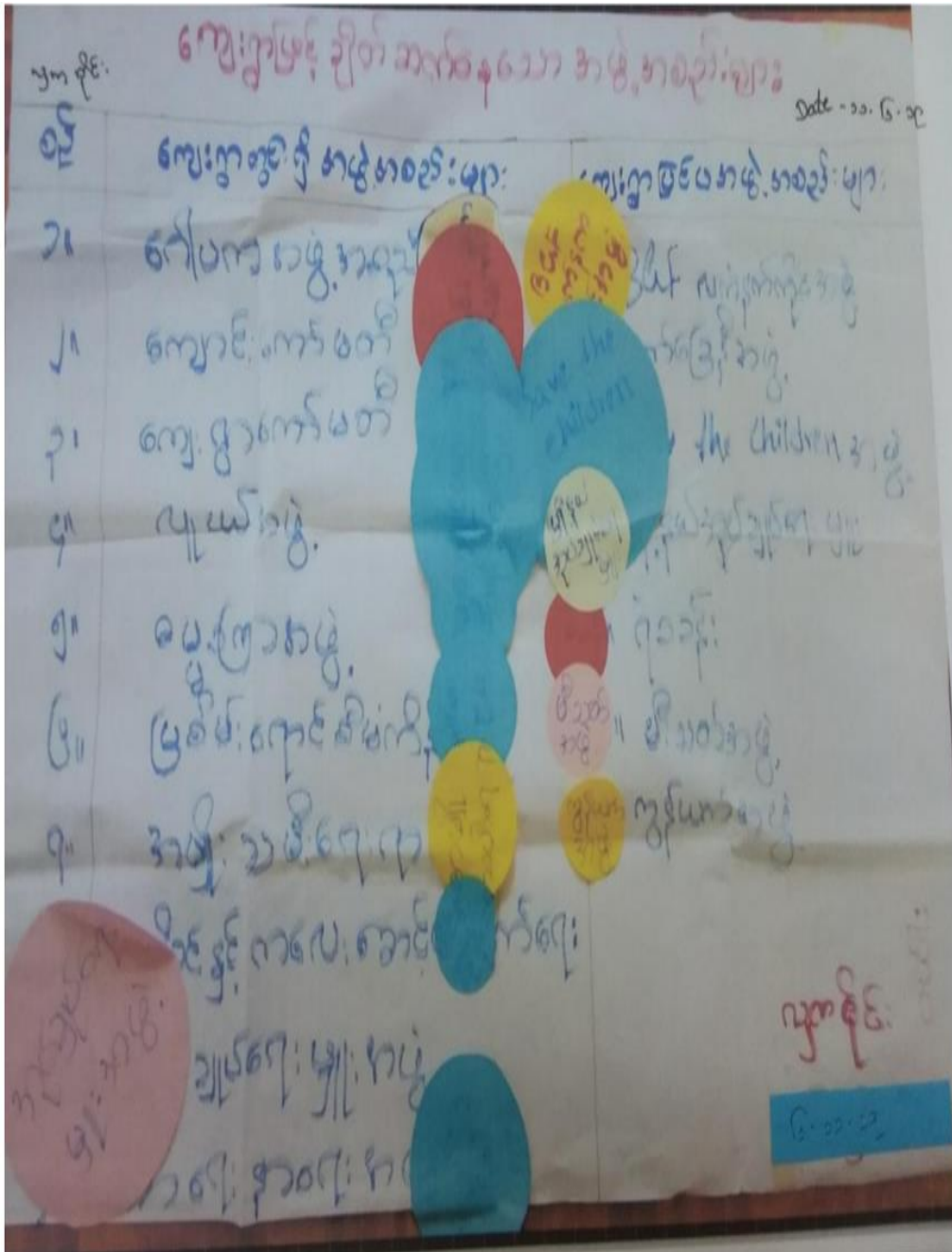

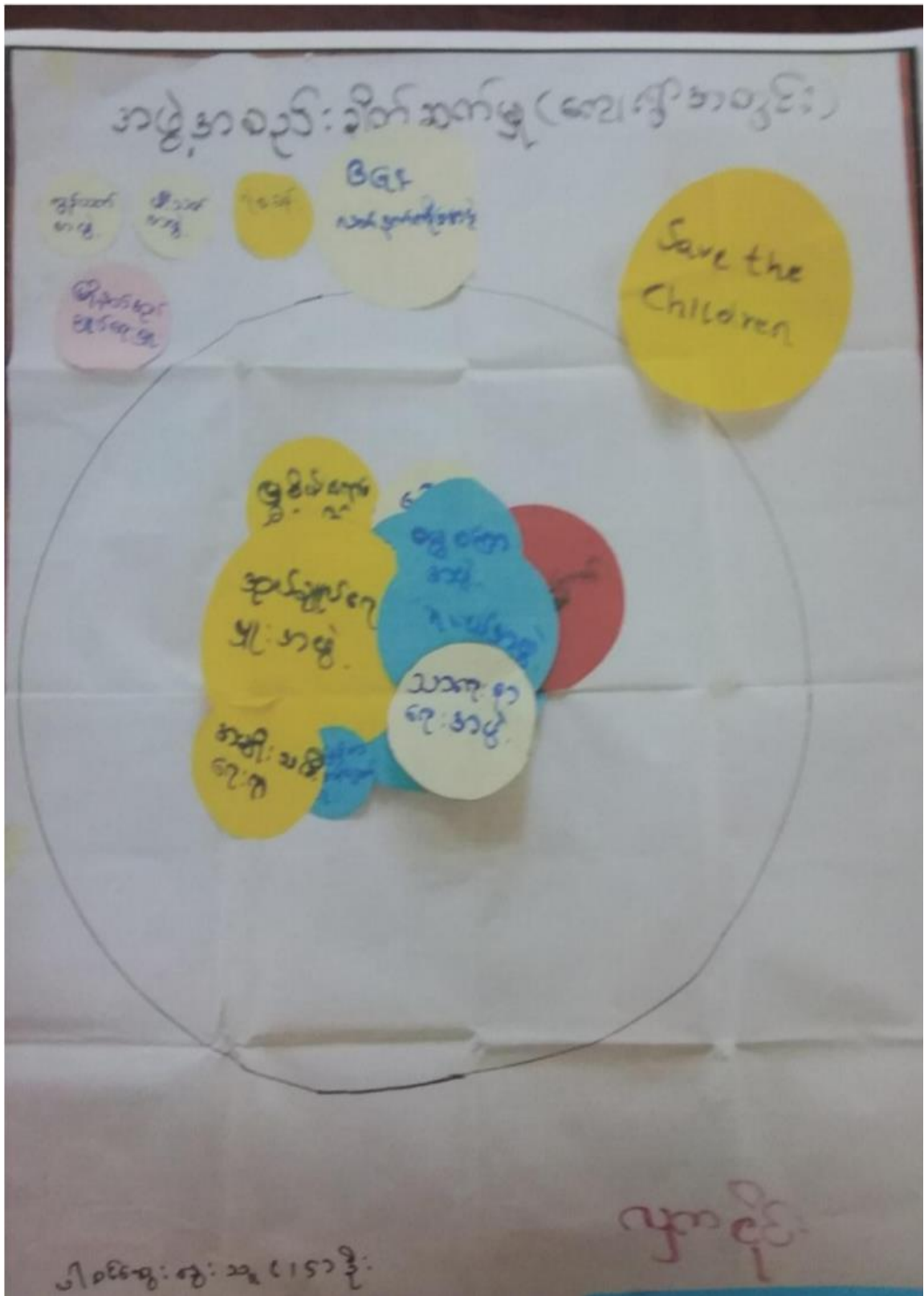

မင်းယုတ်သုတ်စစ်သေတ္တု ခွေခြင်း

- ၁. စန္ဒရဏ အဖွဲ့၊ လူ့ဇာတိ အဖွဲ့၊ ဇေတုန် ရောင်း အဖွဲ့၊ သမီး ဖျား
 မိသားစုက ယေး စောင့်ရှောက်ရေး အဖွဲ့၊ အသား ဖျား ဖျား အဖွဲ့ တွင် အဖွဲ့
 သမီး ဖျား ပါဝင်သည်။
- ၂. ဂေါပက၊ ကျောင်း ကော်မတီ၊ အဖွဲ့အစည်း၊ ကျေးဇူး ကော်မတီ တွင်
 အဖွဲ့ သမီး ဖျား ပါဝင်ပါ။
- ၃. သာယာဝတီ အဖွဲ့ တွင် ဖွဲ့စည်း ပါဝင်သည်။

ကျေးဇူး - ယုတ်သုတ်

ရက်စွဲ - ၁၁.၅.၁၉

ကျေးရွာထောက်ပံ့ရေးအဖွဲ့အစည်း

ကျေးရွာ ကွဲကဏ္ဍခွဲ

စဉ်	အမည်	ဖုန်းနံပါတ်	ဖုန်းနံပါတ်
၁။	ဦးစောကျော်စိုး	စီ၊ထောက်လှည့်	၀၉-၇၈၈၈၅၀၉၉၃
၂။	ဒေါ်နီနီခင်ဇော်	စီ၊ထောက်လှည့်	
၃။	ဦးရွှေလှထွန်း	သံသယရေးဆက်တော်	၀၉-၇၆၃၄၂၂၅၆၇
၄။	ဒေါ်ခင်မေဖြူ	သံသယရေးဆက်တော်	၀၉-၇၀၆၀၀၉၃၇၇
၅။	ဦးမြမိထွေး	သံသယရေးဆက်တော်	၀၉-၄၂၃၄၂၁၃၀၀
၆။	ဦးထွန်းထွန်း	လည်ထပ်ထိန်းခင်းရေးဆက်တော်	၀၉-၇၉၃၉၅၁၃၇၂
၇။	ဒေါ်ဖျံဖြူကုမ္ပဏီ	လည်ထပ်ထိန်းခင်းရေးဆက်တော်	၀၉-၇၈၈၄၄၆၀၀၅
၈။	ဦးအောင်	လည်ထပ်ထိန်းခင်းရေးဆက်တော်	၀၉-၇၉၆၀၁၉၃၇၇
၉။	ဒေါ်ခင်စိန်စိန်	စောင့်စောင့်စောင့်စောင့်ရေးဆက်တော်	
၁၀။	ဒေါ်ခင်စိန်စိန်	စောင့်စောင့်စောင့်စောင့်ရေးဆက်တော်	
၁၁။	ဦးထွန်းစိန်စိန်	စောင့်စောင့်စောင့်စောင့်ရေးဆက်တော်	၀၉-၇၆၆၆၀၄၃၀၈
၁၂။	ဦးစောကျော်စိုး	ဝေဖန်အဖွဲ့	၀၉-၄၀၄၉၉၃၆၈၄
၁၃။	ဒေါ်ထွန်းစိန်	ဝေဖန်အဖွဲ့	
၁၄။	ဒေါ်ခင်စိန်စိန်	ကျေးရွာထောက်ပံ့ရေးအဖွဲ့	၀၉-၇၈၈၅၄၉၇၀၅
၁၅။	ဦးအောင်	ကျေးရွာထောက်ပံ့ရေးအဖွဲ့	
၁၆။	ဒေါ်ခင်စိန်စိန်	ကျေးရွာထောက်ပံ့ရေးအဖွဲ့	၀၉-၇၆၇၄၃၂၂၅၇၇

၇။ ကော်မတီဝင်များရွေးချယ်ခြင်းနှင့် ကျေးရွာဖွံ့ဖြိုးရေးအစီအစဉ် ဆောင်ရွက်မှုမှတ်တမ်း



၈။ ကျေးရွာအချက်အလက်များ(PC 1)

ပုံစံ - ၀ - ၁ ကျေးရွာအခြေခံအချက်အလက်များ (Form PC 1)

လယ်ဥယျာန်များ၊ ကျေးရွာတစ်ရွာသို့ ပထမဆုံးမိတ်ဆက်ရေးသွားရောက်သောအခါ လူထုစည်းရုံးရေးမှူးသည် ကျေးရွာခေါင်းဆောင်များအား ကျေးရွာအချက်အလက်များကို မေတ္တာရပ်ခံ၍ တောင်းခံရသည်။ ဤအချက်အလက်များကို စီမံကိန်းမိတ်ဆက်အစည်းဝေးမတိုင်မီ တောင်းခံရမည်။ စီမံကိန်းမိတ်ဆက်အစည်းဝေးတွင် လူထုစည်းရုံးရေးမှူးသည် ဤအချက်အလက်များအား စစ်ဆေးပြီး မှန်ကန်အောင် ပြုလုပ်ရမည်။ ပြီးနောက်တွင် လူထုစည်းရုံးရေးမှူးမှ သတင်းအချက်အလက်ထံသို့ Tablets မှ တဆင့် ဖြည့်သွင်းရမည်။

ကျေးရွာခေါင်းဆောင် အမည် <i>ဦးကျော်စိုး</i>	ကျေးရွာခေါင်းဆောင်၏ ဖုန်းနံပါတ် ၀၇-၈၇၆၀၃၄၄၁၂	လူထုစည်းရုံးရေးမှူး၏အမည် <i>ဦးကျော်စိုး</i>
ပြည်နယ်၊ တိုင်းဒေသကြီး ကရင်	မြို့နယ် လွင်:အွဲ	ကျေးရွာအုပ်စု ဥဒေါင်း
		ကျေးရွာ ပျံစိုင်း

က။ လူဦးရေ

လူမျိုးစု	အိမ်ထောင်စုအရေအတွက်	ကိုးကွယ်သည့်ဘာသာ	အိမ်ထောင်စုအရေအတွက်
လူမျိုးစု (၀)----- ကရင်	၂၂၉	ဘာသာ(၀)----- ဗုဒ္ဓ	၂၂၉
လူမျိုးစု (၂)-----		ဘာသာ(၂)-----	
လူမျိုးစု (၃)-----		ဘာသာ(၃)-----	
လူမျိုးစုရော-----		ဘာသာရော-----	
အခြား			
	အရေအတွက်		
မသန်စွမ်းသူများ	၅		
သက်ကြီးရွယ်အိုများ (၆၅ နှစ် နှင့် အထက်)	၇၉		
စစ်ဘေးရှောင်	၀		

	အမျိုးသား(အရေအတွက်)	အမျိုးသမီး(အရေအတွက်)	စုစုပေါင်းအရေအတွက်
လူဦးရေ	648	688	1336
လူမျိုးစု (၁)-----			
လူမျိုးစု (၂)-----			
လူမျိုးစု (၃)-----			
အခြား			
အိမ်ထောင်ဦးစီး	၁၅၇	၇၁	၂၂၉

(ခ) အခြေခံအဆောက်အအုံ အသုံးအဆောင်များ

စာသင်ကျောင်း	အမှတ် ခြံပိ	ကျန်းမာရေး	အမှတ် ခြံပိ	ဘာသာရေးအဆောက် အအုံများ	အမှတ် ခြံပိ
အထက်တန်းကျောင်း	<input type="checkbox"/>	ဆေးရုံ	<input type="checkbox"/>	စေတီ	<input checked="" type="checkbox"/>
အလယ်တန်းကျောင်း	<input type="checkbox"/>	ကျန်းမာရေးဌာန	<input type="checkbox"/>	ဘုန်းကြီးကျောင်း	<input checked="" type="checkbox"/>
မူလတန်းကျောင်း	<input checked="" type="checkbox"/>	ကျန်းမာရေးဌာနခွဲ	<input type="checkbox"/>	ဟိန္ဒူဘုရားကျောင်း	<input type="checkbox"/>
မူကြိုကျောင်း	<input checked="" type="checkbox"/>	ဆေးပေးခန်း	<input type="checkbox"/>	ခရစ်ယာန်ကျောင်း	<input type="checkbox"/>
အခြား	<input type="checkbox"/>	အခြား	<input type="checkbox"/>	ဝလီ	<input type="checkbox"/>
				အခြား	<input type="checkbox"/>
မှတ်ချက်		မှတ်ချက်		မှတ်ချက်	

(ဂ) ကျွမ်းကျင်သူများမှတ်တမ်း (ကျေးရွာတွင်နေထိုင်သော သို့မဟုတ် တခြားရွာမှလာရောက်သောကျွမ်းကျင်သူများ)

(၁) စာသင်ကျောင်း			(၂) ကျန်းမာရေး			(၃) လက်မှုပညာရှင်		
	ရွာတွင်နေထိုင်သူ	အခြားရွာမှလာသူ		ရွာတွင်နေထိုင်သူ	အခြားရွာမှလာသူ		ရွာတွင်နေထိုင်သူ	အခြားရွာမှလာသူ
မူလတန်းပြဆရာ/မ	<input checked="" type="checkbox"/>	<input checked="" type="checkbox"/>	ဆရာဝန်	<input type="checkbox"/>	<input type="checkbox"/>	လက်သမား	<input checked="" type="checkbox"/>	<input type="checkbox"/>
အထက်တန်းပြဆရာ/မ	<input checked="" type="checkbox"/>	<input type="checkbox"/>	လက်ထောက်ကျန်းမာရေးပျား	<input type="checkbox"/>	<input type="checkbox"/>	ပန်းရံ	<input checked="" type="checkbox"/>	<input type="checkbox"/>
အလယ်တန်းပြဆရာ/မ	<input checked="" type="checkbox"/>	<input type="checkbox"/>	အမျိုးသမီးကျန်းမာရေးဆရာမ	<input checked="" type="checkbox"/>	<input type="checkbox"/>	လျှပ်စစ်ကျွမ်းကျင်ပီးသမား	<input type="checkbox"/>	<input type="checkbox"/>
မူကြိုဆရာ/မ	<input checked="" type="checkbox"/>	<input type="checkbox"/>	သားဖွားဆရာမ	<input checked="" type="checkbox"/>	<input type="checkbox"/>	ရေပိုက်သူ	<input type="checkbox"/>	<input type="checkbox"/>
အခြား	<input type="checkbox"/>	<input type="checkbox"/>	ပြည်သူ့ကျန်းမာရေးလုပ်သား	<input type="checkbox"/>	<input type="checkbox"/>	စက်ပြင်ဆရာ	<input checked="" type="checkbox"/>	<input type="checkbox"/>
မှတ်ချက်			မှတ်ချက်			မှတ်ချက်		

(ဃ) ကျေးရွာသို့ ရောက်ရှိနိုင်သည့်လမ်းအခြေအနေ / ကျေးရွာတစ်ရွာသည် ၎င်း၏ကျေးရွာအုပ်စုနှင့် ဆက်သွယ်ထားသောလမ်းအခြေအနေ (အောက်ပါတို့ကိုပိုင်းပါ)

ကျောက်ကြမ်းလမ်း: ကတ္တရာလမ်း ကွန်ကရစ်လမ်း မော်တော်ဆိုင်ကယ်လမ်း
 ကျောက်ခင်းလမ်း: မြေသားလမ်း လူဖွားလမ်း အခြား: _____

(င) ကျေးရွာဖွံ့ဖြိုးမှုစီမံချက် ပိုင်းပါ

- (၁) လူထုတော်ပြုစီမံကိန်းမတင်မီ ဤကျေးရွာတွင်ကျေးရွာဖွံ့ဖြိုးမှု စီမံချက်ရှိခဲ့ပါသလား? ရှိပါသည် / မရှိပါ / မသိပါ
- (၂) ရှိခဲ့ပါလျှင် ဤစီမံချက်ကို မည်သည့် ခုနှစ်တွင်ပြင်ဆင်ခဲ့ပါသနည်း? နှစ်----- / မသိပါ
- (၃) ဤစီမံချက်ကို မြို့နယ်မှအတည်ပြုခဲ့ပါသလား? ပြုခဲ့ပါသည် / မပြုခဲ့ပါ / မသိပါ

(စ) ဝေဖန်အကွာအဝေး

(၁) ဤကျေးရွာ၏ ဗဟိုမှ ငင်းကျေးရွာအုပ်စု၏ ဗဟိုအထိ ဝေဖန်ခိုင်မည်မျှ ကွာဝေးသနည်း? မိုင်-----/မသိပါ

(၂) ဤကျေးရွာမှ ငင်းကျေးရွာအုပ်စု ဗဟိုအထိ သွားလာရာတွင် ကြာမြင့်သည့် အချိန်။

ခြောက်သွေ့ ရာသီတွင် ကြာချိန် ----- ၅၂ မိနစ် ----- ထော်လာရီး/ဖော်တော်ဆိုင်ကယ်/ခြေလျင်/လား/ဖော်တော်ဘုတ်/

အခြား -----

မိုးရာသီတွင် ကြာချိန် ----- ၅၂ မိနစ် ----- ထော်လာရီး/ဖော်တော်ဆိုင်ကယ်/ခြေလျင်/လား/ဖော်တော်ဘုတ်/

အခြား -----

(ဆ) ပတ်ဝန်းကျင်ဆိုင်ရာ သဘာဝဘေးအန္တရာယ်

ဤကျေးရွာတွင် ရေကြီးခြင်းကဲ့သို့ သဘာဝဘေးအန္တရာယ် ကျရောက်ဖူးခြင်း ရှိပါသလား။

မရှိပါ

ရှိပါသည်

ရှိလျှင် ဖော်ပြပါ

ရေကြီး ဝေဖန်ခိုင်မည်

(ဇ) ကျေးရွာတွင် ဖွဲ့စည်းထားသော အဖွဲ့အစည်းများ

လူထုဗဟိုပြု စီမံကိန်းမတိုင်မီ ဤကျေးရွာတွင် ကျေးရွာဖွံ့ဖြိုးရေးအတွက် အစိုးရ(သို့) ရွာသားများကိုယ်တိုင်(သို့) စီမံကိန်းတစ်ခုခုမှ ဖွဲ့စည်းထားသည့် အဖွဲ့အစည်းများ ရှိပါသလား။

(၁) မြစ်ဖမ်း ရောင်းရက် မတော်

(၂) -----

(ဈ) အထွေထွေအုပ်ချုပ်ရေး ဦးစီးဌာန (GAD) မှ မှတ်တမ်းတင်ထားခြင်း

ဤကျေးရွာသည် အထွေထွေအုပ်ချုပ်ရေး ဦးစီးဌာန (GAD) မှ မှတ်တမ်းတင်ထားမှု ရှိပါသလား။

မရှိပါ

ရှိပါသည်

ကျေးရွာခေါင်းဆောင်

အမည်

ဦးအေးကျော်စိုး

လက်မှတ်

နေ့စွဲ 4/6/2020

လူထုစည်းရုံးရေးမှူး

အမည်

အောင်စိုး

လက်မှတ်

နေ့စွဲ 4/6/2020

၉။ စီမံကိန်းစက်ဝန်းအချိန်ဇယား(PC 2)

ပုံစံ - ၀-၂ - စီမံကိန်းစက်ဝန်းအချိန်ဇယား (PC 2)

လမ်းညွှန်ချက်၊ သက်ဆိုင်ရာလူထုစည်းရုံးရေးမှူး၊ လက်ထောက်နည်းပညာမှူးများမှ စီမံကိန်းစက်ဝန်းအဆင့်တစ်ခုစီပြီးစီးတိုင်းကျေးရွာနှင့် ကျေးရွာအုပ်စုအတွက် ဤပုံစံကိုဖြည့်သွင်းရမည်။

စည်းရုံးရေးမှူး/လက်ထောက်နည်းပညာရေးမှူးဝန်ထမ်း အမည် - ဖေမာမျိုးဇော် စောဖြူခိုင်

နေ့စွဲ ၂၀၂၁.၀၇.၁၀ စက်ဝန်းအားအမှတ်ခြံစိမိပါ စက်ဝန်း(၁) စက်ဝန်း(၂) စက်ဝန်း(၃) စက်ဝန်း(၄)

ပြည်နယ်/တိုင်း ကရင်ပြည်နယ် မြို့နယ် ဗြဲဒွဲဒွဲမြို့နယ် ကျေးရွာအုပ်စု ဗုဒ္ဓိစံအုပ်စု ကျေးရွာ လှကုန်း

စီမံကိန်းဆောင်ရွက်မှုအဆင့်များ	နေ့စွဲ		အစည်းအဝေးတွင်တက်ရောက်သူအရေအတွက်					
	စတင်သည့်နေ့	ပြီးဆုံးသည့်နေ့	အမျိုးသား	အမျိုးသမီး	အိမ်ထောင်စု	လူမျိုးစုတက်ရောက်သူ အရေအတွက် နှင့် လူမျိုးစုအမည်	အိမ်ထောင်စုပေါင်း	အိမ်ထောင်စု %
၁။ ကျေးရွာစီမံကိန်း မိတ်ဆက်အစည်းအဝေး	၂၀၂၁.၀၇.၁၀	၂၀၂၁.၀၇.၁၀	၈၂	၉၅	၁၇၇	၁၇၇ ၁၇၆	၂၇၆	
၂။ ကျေးရွာဖွံ့ဖြိုးရေး စီမံချက်ရေးဆွဲခြင်း အစည်းအဝေး	၂၀၂၁.၀၇.၁၀	၂၀၂၁.၀၇.၁၀	၈၂	၉၅	၁၇၇	၁၇၇ ၁၇၆	၁၇၆	
၃။ ကျေးရွာအုပ်စု လုပ်ငန်းဆုံးဖြတ်ချက်ချသည့်အစည်းအဝေး						၁		
၄။ မြို့နယ်အဆင့်စီမံကိန်းရေးဆွဲရေးနှင့် အကောင်အထည်ဖော်ရေးကော်မတီ၏ စီမံကိန်း သုံးသပ်မှုအစည်းအဝေး			မလို	မလို	မလို	မလို		

၅။ မြို့နယ် စီမံကိန်းရေး ဆွဲရေးနှင့် အကောင်အထည်ဖော် ရေးဆက်မိတ်စီဆုံးဖြတ်မှုကို ရွာသို့ အသိပေး အကြောင်းကြားသည့်အစည်းအဝေး								
၆။ စီမံကိန်းလုပ်ငန်းခွဲစီမံချက်ရေးဆွဲခြင်း အစည်းအဝေး ၆.၁။ စီမံကိန်းလုပ်ငန်းအကောင်အထည် ဖော် ရေးအစီ အစဉ် ရေးဆွဲခြင်း	မလို	မလို	မလို	မလို	မလို	မလို	မလို	မလို
၆.၂။ ဝယ်ယူရေးအစီအစဉ် ရေးဆွဲခြင်း								
၆.၃။ ဘဏ္ဍာရေးကုန်ကျမှု လျာထားအစီအစဉ် ရေးဆွဲခြင်း								
၆.၄။ ပြင်/ထိန်းအစီအစဉ် ရေးဆွဲခြင်း								
၇။ စီမံကိန်းလုပ်ငန်းခွဲ တိုးတက်မှု စောင့်ကြည့် အစည်းအဝေး	မလို	မလို	မလို	မလို	မလို	မလို	မလို	မလို
၇.၁။ အစည်းအဝေး ပထမအကြိမ်								
၇.၂။ အစည်းအဝေး ဒုတိယအကြိမ်								
၇.၃။ အစည်းအဝေး တတိယအကြိမ်								
၈။ စီမံကိန်းလုပ်ငန်းခွဲ အပြီးသတ်စစ်ဆေးခြင်း								
၉။ လူထုစစ်ဆေးပွဲအစည်းအဝေး								

၁၀။ ကျေးရွာဖွံ့ဖြိုးရေးဦးစီးဌာနအစီအစဉ် (PC 3)

ပုံစံ - ၈-၃ ကျေးရွာဖွံ့ဖြိုးရေး ဦးစီးဌာနအစီအစဉ် (Form PC 3)

လမ်းညွှန်ချက်၊ အထောက်အကူပြု	အဆင့်(၃)ကျေးရွာဖွံ့ဖြိုးရေးမှန်းချက်အစည်းအဝေးပြီးဆုံးသောအခါ	ကျေးရွာစီမံကိန်း
အထောက်အကူပြု ကော်မတီသည် လူထုစည်းရုံးရေးမှူးအကူအညီဖြင့် ဤပုံစံကိုပြည့်စုံအောင် ဖြည့်သွင်းရမည်။		
လူထုစည်းရုံးရေးမှူး/ဝန်ထမ်း အမည် စောဖြူဦး		
နေ့စွဲ ၂၇.၆.၇၀	စက်ဝန်းအား အမှတ်ခြစ်ပါ (✓) <input type="checkbox"/> စက်ဝန်း(၁) <input type="checkbox"/> စက်ဝန်း(၂) <input checked="" type="checkbox"/> စက်ဝန်း(၃) <input type="checkbox"/> စက်ဝန်း(၄) <input type="checkbox"/>	
ပြည်နယ်/တိုင်း ကရင်	မြို့နယ် ဖျာဖွေ	ကျေးရွာအုပ်စု ၃၆၆
		ကျေးရွာ ပွဲကင်း

က။ အခက်အခဲအတားအဆီးများအားဆွေးနွေးခြင်း -

ယခုလက်ရှိအခြေအနေတွင်ဤကျေးရွာဖွံ့ဖြိုးတိုးတက်ရေးအတွက်အဓိကအခက်အခဲအတားအဆီးများသည်

မည်သည်များဖြစ်ပါသနည်း။ (အမျိုးသား/သမီး အနည်းဆုံးအခက်အခဲ ၅ ခုစီဖော်ပြပါ)

အုပ်စုဖွဲ့ဆွေးနွေးမှုများမှ တင်ပြသောအခက်အခဲအတားအဆီးများ	
ဓမ္မရာထီ၊ တွင်တောကုန်း၊ မလုံစာကန်ခြင်း	<input type="checkbox"/> ကျား <input type="checkbox"/> မ <input checked="" type="checkbox"/> ကျား+မ
ဆေးဖိုလားဆုံ၊ ဗဟိုတောစတင် အစား၊ ပေါ်အခြေခံအတွက် အထောက်အကူ ပေးစီမံခြင်း	<input type="checkbox"/> ကျား <input type="checkbox"/> မ <input checked="" type="checkbox"/> ကျား+မ
မိုးရာထီလွှဲလစ်၊ စကားခြင်း	<input type="checkbox"/> ကျား <input type="checkbox"/> မ <input checked="" type="checkbox"/> ကျား+မ
အလုပ်အကိုင် အဖွဲ့အဖွဲ့၊ ဗဟိုတောစတင် မိုး၊ ခြားခား အဆင်မပြေခြင်း	<input type="checkbox"/> ကျား <input type="checkbox"/> မ <input checked="" type="checkbox"/> ကျား+မ
	<input type="checkbox"/> ကျား <input type="checkbox"/> မ <input type="checkbox"/> ကျား+မ
	<input type="checkbox"/> ကျား <input type="checkbox"/> မ <input type="checkbox"/> ကျား+မ

ခ။ မျှော်မှန်းခြင်း- နောင်လာမည့် (၅)နှစ် အတွင်း ကျေးရွာဖွံ့ဖြိုးရေး မျှော်မှန်းလျာထားချက်များအား တင်ပြပါ။

အုပ်စုဖွဲ့ဆွေးနွေးမှုများမှ တင်ပြသောအခက်အခဲအတားအဆီးများ	
စားရေတွင်၊ ခြင်းအစား ဖြစ်ပါက ဓမ္မရာထီတွင် တောကုန်း၊ မလုံ စီမံခြင်း	<input type="checkbox"/> ကျား <input type="checkbox"/> မ <input checked="" type="checkbox"/> ကျား+မ
စားပေးဆုံ ဖြစ်ပါက အစား ပေါ်အခြေခံအတွက် မျှော်မှန်းချက် အထောက်အကူ ပြုခြင်း	<input type="checkbox"/> ကျား <input type="checkbox"/> မ <input checked="" type="checkbox"/> ကျား+မ
ဖွဲ့စည်းလမ်းစကား၊ လာဝါတဖွဲ့၊ လာရအဆင်မပြေလာဆွေ	<input type="checkbox"/> ကျား <input type="checkbox"/> မ <input checked="" type="checkbox"/> ကျား+မ
အားကစား ဝတ်စုံလင်၊ ပရောတစ်အဖွဲ့အစည်း ဖြစ်လာဆွေ	<input type="checkbox"/> ကျား <input type="checkbox"/> မ <input checked="" type="checkbox"/> ကျား+မ
	<input type="checkbox"/> ကျား <input type="checkbox"/> မ <input type="checkbox"/> ကျား+မ
	<input type="checkbox"/> ကျား <input type="checkbox"/> မ <input type="checkbox"/> ကျား+မ

၈။ လူထုစီမံကိန်း၏ လာမည့် (၄) နှစ်အတွက် အကျုံးဝင်သော ဦးစားပေး ဖွံ့ဖြိုးတိုးတက်မှု လုပ်ငန်း အစီအစဉ်များအားဖော်ပြပါ။

ဦးစားပေး အဆင့် သတ်မှတ်ချက်	ကျေးရွာအတွက် ဦးစားပေး ဖွံ့ဖြိုးတိုးတက်မှု လုပ်ငန်းစဉ်များ	အဆိုပြုသူ (အမျိုးသားများ/ အမျိုးသမီးများ/ အမျိုးသား + အမျိုးသမီး)	အခန်းကဏ္ဍ	ခန့်မှန်း ကုန်ကျစရိတ်	အကျိုးခံစားခွင့်ရှိသူ ခန့်မှန်းခြေ အရေအတွက်		
					ကျား	မ	ပေါင်း
၁	အားကစားအဖွဲ့အစည်းများ	၈/၁၀	အားကစားအဖွဲ့အစည်းများ	၈,၀၀၀,၀၀၀	၆၉	၆၅၈	၇၂၇
၂	အားကစားအဖွဲ့အစည်းများ	၈/၁၀	အားကစားအဖွဲ့အစည်းများ	၂,၅၀၀,၀၀၀			
၃	အားကစားအဖွဲ့အစည်းများ	၈/၁၀	အားကစားအဖွဲ့အစည်းများ	၅,၀၀၀,၀၀၀			
၄							
၅							
၆							

၉။ လူထုစီမံကိန်း၏ လာမည့် (၄) နှစ်အတွက် အကျုံးမဝင်သော ဦးစားပေး ဖွံ့ဖြိုးတိုးတက်မှု လုပ်ငန်း အစီအစဉ်များအားဖော်ပြပါ။

အဆင့်	ကျေးရွာအတွက် ဦးစားပေး ဖွံ့ဖြိုးတိုးတက်မှု လုပ်ငန်းစဉ်များ	အဆိုပြုသူ (အမျိုးသားများ/ အမျိုးသမီးများ/ အမျိုးသား + အမျိုးသမီး)	အခန်းကဏ္ဍ
၁	အားကစားအဖွဲ့အစည်းများ	၈/၁၀	လူထုစီမံကိန်းအဖွဲ့အစည်းများ
၂	အားကစားအဖွဲ့အစည်းများ	၈/၁၀	အားကစားအဖွဲ့အစည်းများ
၃			
၄			
၅			

ခေါင်းဆောင်၊ ကျေးရွာစီမံကိန်းအထောက်အကူပြုကော်မတီမှအတည်ပြုသည်။

အမည် _____ လက်မှတ် _____ နေ့စွဲ ၂၀၂၃.၆.၂၀

၁၁။ အစည်းဝေးမှတ်တမ်းများ

အစည်းဝေးမှတ်တမ်း

သောတနင်္ဂနွေနေ့ - စက်တင်ဘာ ၃၀၊ ၁၉၆၆
 သောတနင်္ဂနွေနေ့ - စက်တင်ဘာ ၃၀၊ ၁၉၆၆
 အစည်းဝေးချုပ်အုပ်ကြီးအကြောင်းအရာ ၂nd and ၃rd စာမျက်နှာ ၇၀၀
 ဝေမျှပေးချက်နှင့် ဆုံးဖြတ်ချက်

ပထမဦးစွာ ဗမာ့အလင်းမဂ္ဂဇင်းအဖွဲ့ဝင်၊ အဖွဲ့
 ၅ အဖွဲ့ဝင် အထူးအဖွဲ့ဝင်များ ဖွဲ့စည်း (P.C.-II) တွင် အောင်ကျော်ဇော်နှင့်
 ဒါရိုက်တာ အဖွဲ့ဝင်များ ကို (၁၀:၃၀ AM) တွင် ဆက်စည်း၍ ဒါရိုက်တာ
 အဖွဲ့ဝင်များ၊ ဗဟိုဌာနအဖွဲ့ဝင်၊ စာတင် ၅ အဖွဲ့ဝင် အထူးအဖွဲ့ဝင်များ စသော
 အဖွဲ့ဝင်များနှင့် အဖွဲ့ဝင်များ၏ စီမံကိန်းအဖွဲ့ဝင် အဖွဲ့ဝင်များကို
 အဖွဲ့ဝင်များ စာတင်အဖွဲ့ဝင်များ ပူးပေါင်းပါဝင် လေ့လာပါရန် ဆုံးဖြတ်
 ၍ အဖွဲ့ဝင်အဖွဲ့ဝင်အဖွဲ့ဝင်များ အဖွဲ့ဝင်အဖွဲ့ဝင်အဖွဲ့ဝင်များ ဝေမျှပေးပါသည်။

အဖွဲ့ဝင်အဖွဲ့ဝင်အဖွဲ့ဝင်များ ဗမာ့အလင်းမဂ္ဂဇင်းအဖွဲ့ဝင်များ ဖွဲ့စည်း
 စီမံကိန်းအဖွဲ့ဝင်အဖွဲ့ဝင်အဖွဲ့ဝင်များ ဖွဲ့စည်းပါမည်။ P.R.A tests များ
 ကို စာတင်အဖွဲ့ဝင်အဖွဲ့ဝင်အဖွဲ့ဝင်များ ပူးပေါင်းပါဝင် ဆွေးနွေးပါမည်။ စာတင်အဖွဲ့ဝင်
 အဖွဲ့ဝင်အဖွဲ့ဝင်အဖွဲ့ဝင်များ ဖွဲ့စည်းအဖွဲ့ဝင်အဖွဲ့ဝင်အဖွဲ့ဝင်များ ဖွဲ့စည်းအဖွဲ့ဝင်အဖွဲ့ဝင်အဖွဲ့ဝင်များ

တွေ့ရမည်။ ဝါသနာ - သက်သေပြု၊ နည်းစွာ ကော်စတီဝင် ဖြစ်လာပြီး နည်းစွာ
 လက်အောက်တွင် ဖြစ်စေရမည်။ ဝါသနာ - ကော်စတီဝင်များ၏ တာဝန်နှင့် တွေ့ရှိရမည့်
 လက်အောက်ဖွဲ့စည်းမှုနှင့် ကော်စတီဝင်များ၏ ပါဝင်မှုကို အသေးစိတ်ရှင်း
 ဖြေကာ အရေးအကြီးအကဲဖြင့် ရှောင်ရှားရမည်။ အရေးအကြီးအကဲဖြင့်
 (၆၀) ပေါ်တွင် လက်မှတ်ချမှတ်ရမည်။ ဝါသနာ - သက်သေပြု၊ နည်းစွာ လက်အောက်
 ကော်စတီဝင်များဖြင့် နည်းစွာ လက်အောက်ဖွဲ့စည်းမှုကို လက်အောက်ဖွဲ့စည်းမှု
 စောင့်ကြည့်မှု၊ မှီခိုမှု စောင့်ကြည့်မှုများဖြင့် လက်အောက်ဖွဲ့စည်းမှုကို လက်အောက်ဖွဲ့စည်းမှု
 နည်းစွာဖြင့် ရှောင်ရှားရမည်။ ဝါသနာ - သက်သေပြု၊ နည်းစွာ လက်အောက်ဖွဲ့စည်းမှု
 လက်အောက်ဖွဲ့စည်းမှုကို လက်အောက်ဖွဲ့စည်းမှုဖြင့် ရှောင်ရှားရမည်။ ဝါသနာ - သက်သေပြု၊
 နည်းစွာ လက်အောက်ဖွဲ့စည်းမှုကို လက်အောက်ဖွဲ့စည်းမှုဖြင့် ရှောင်ရှားရမည်။ ဝါသနာ -
 သက်သေပြု၊ နည်းစွာ လက်အောက်ဖွဲ့စည်းမှုကို လက်အောက်ဖွဲ့စည်းမှုဖြင့် ရှောင်ရှားရမည်။

ဤသို့ ပြုစုရမည့် နည်းစွာဖြင့် စောင့်ကြည့်မှု အသေးစိတ်အ
 စောင့်ကြည့်မှုအဖြစ် နည်းစွာဖြင့် စောင့်ကြည့်မှု အသေးစိတ်အစောင့်ကြည့်မှု
 နည်းစွာဖြင့် စောင့်ကြည့်မှု အသေးစိတ်အစောင့်ကြည့်မှု အသေးစိတ်အစောင့်ကြည့်မှု
 နည်းစွာဖြင့် စောင့်ကြည့်မှု အသေးစိတ်အစောင့်ကြည့်မှု အသေးစိတ်အစောင့်ကြည့်မှု
 နည်းစွာဖြင့် စောင့်ကြည့်မှု အသေးစိတ်အစောင့်ကြည့်မှု အသေးစိတ်အစောင့်ကြည့်မှု
 နည်းစွာဖြင့် စောင့်ကြည့်မှု အသေးစိတ်အစောင့်ကြည့်မှု အသေးစိတ်အစောင့်ကြည့်မှု

မှတ်တမ်းပြုစုသူ - အမည် -

လက်မှတ် -

နေ့ရက် - 17.6.19

အတည်ပြုသူ - အမည် -

လက်မှတ် -

နေ့ရက် - 11.6.19

၁၂။ ကဏ္ဍအလိုက်ဦးစားပေးဖွံ့ဖြိုးရေးလုပ်ငန်းစဉ်များ

ကျေးရွာ - ပျက်စီးခြင်း		ကဏ္ဍအလိုက် ဦးစားပေးလုပ်ငန်းစဉ်များ					ကျေးရွာအုပ်စု - ဥဒါန်း	
ကဏ္ဍ	ဦးစားပေးရမည့်	လုပ်ငန်းအမျိုးအစား	အဆိုပြုသူ		ခုနှစ်	စီမံကိန်းအမျိုးအစား	ပမာဏ	
			ကျား	မ				
အခြားအမျိုးမျိုး		၁။ အစားအသောက်နှင့် အစားအသောက်			✓	၂၀၇၀	၂၀၇၀	
		၂။ အစားအသောက်နှင့် အစားအသောက်			✓	၂၀၇၀	၂၀၇၀	
အခြားအမျိုးမျိုး		၃။ အစားအသောက်နှင့် အစားအသောက်			✓	၂၀၇၀	၂၀၇၀	
အခြားအမျိုးမျိုး		၄။ အစားအသောက်နှင့် အစားအသောက်			✓	၂၀၇၀	၂၀၇၀	