

ပြည်ထောင်စုသမ္မတမြန်မာနိုင်ငံတော်အစိုးရ
စိုက်ပျိုးရေးမွေးမြူရေးနှင့်ဆည်မြောင်းဝန်ကြီးဌာန
ကျေးလက်ဒေသဖွံ့ဖြိုးတိုးတက်ရေးဦးစီးဌာန



လူထုဗဟိုပြုစီမံကိန်း၊ လှိုင်းဘွဲ့မြို့နယ်

ကျေးရွာဖွံ့ဖြိုးရေးအစီအစဉ်



ကြာအင်းကျေးရွာအုပ်စု၊ ရွာလေးကျေးရွာ

၂၀၂၀ခုနှစ် (တတိယနှစ်စီမံကိန်းစက်ဝန်း)



မာတိကာ

၁။ လှိုင်းဘွဲ့မြို့နယ်အခြေပြမြေပုံ.....	၁
၂။ ကျေးရွာအုပ်စုမြေပုံ(တည်နေရာ)	၂
၃။ ကျေးရွာအုပ်စုတွင်ပါဝင်သောကျေးရွာများ.....	၂
၄။ ကျေးရွာအခြေခံအချက်အလက်များ(ကျေးရွာသမိုင်းကြောင်း)	၃
၅။ လူထုပူးပေါင်းပါဝင်သော လူမှုဆန်းစစ်ခြင်းနှင့်အကဲဖြတ်ခြင်းလုပ်ငန်းစဉ်(PSA/PRA) အကျဉ်းချုပ်ဇယား ..	၄
၆။ ကျေးရွာဖွံ့ဖြိုးရေးအစီအစဉ်တွင်အသုံးပြုခဲ့သော PRA Tool တစ်ခုချင်းစီအတွက် သုံးသပ်ချက်များ.....	၅
၆.၁ ကျေးရွာလူမှုရေးနှင့်အရင်းအမြစ်ပြမြေပုံ (Social Map)	၅
၆.၂ ရာသီခွင်ပြပြက္ခဒိန်(Seasonal Calendar)	၇
၆.၃ ဥစ္စာနေကြွယ်ဝမှုပြဇယား (Wealth Ranking).....	၉
၆.၄ ကျားမပင့်ကူအိမ်သုံးသပ်ခြင်း (Cob Web).....	၁၁
၆.၅ အရင်းအမြစ်အသုံးချမှုပုံစံပြဇယား (Asset Mapping)	၁၃
၆.၆ အဖွဲ့အစည်းချိတ်ဆက်မှုပြဇယား (Venn Diagram).....	၁၆
၇။ ကော်မတီဝင်များရွေးချယ်ခြင်းနှင့် ကျေးရွာဖွံ့ဖြိုးမှုအစီအစဉ်ဆောင်ရွက်မှုမှတ်တမ်း	၁၈
၈။ ကျေးရွာအခြေခံအချက်အလက်များ-စ၁	၁၉
၉။ စီမံကိန်းစက်ဝန်းအချိန်ဇယား- စ၂.....	၂၃
၁၀။ ကျေးရွာဖွံ့ဖြိုးရေးဦးစားပေးအစီအစဉ်-စ၃	၂၄
ကျေးရွာဖွံ့ဖြိုးရေးဦးစားပေးအစီအစဉ်-စ၃(တတိယနှစ်စက်ဝန်း).....	၂၄
ကျေးရွာဖွံ့ဖြိုးရေးဦးစားပေးအစီအစဉ်-စ၃(ဒုတိယနှစ်စက်ဝန်း)	၂၆
ကျေးရွာဖွံ့ဖြိုးရေးဦးစားပေးအစီအစဉ်-စ၃(ပထမနှစ်စက်ဝန်း)	၂၈
၁၁။ အစည်းအဝေးမှတ်တမ်းများ.....	၃၂
၁၂။ ကဏ္ဍအလိုက်ဦးစားပေးဖွံ့ဖြိုးရေးလုပ်ငန်းများ	၃၅

၁။ လှိုင်းဘွဲ့မြို့နယ်အခြေပြမြေပုံ

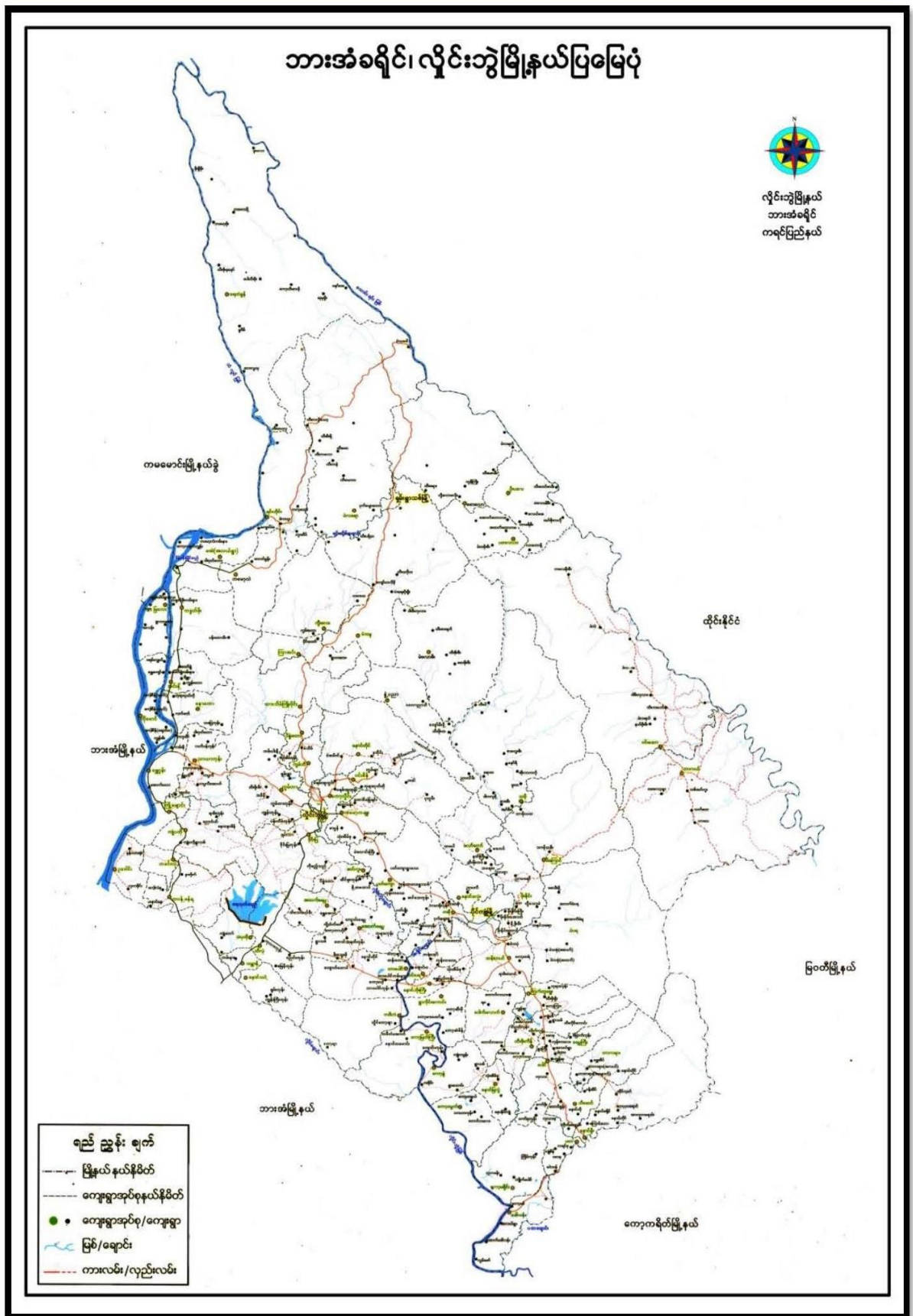

ကျေးရွာဖွံ့ဖြိုးရေးအစီအစဉ်၊ လူထုပဟိုပြုစီမံကိန်း

၅။ လူထုပူးပေါင်းပါဝင်သော လူမှုဆန်းစစ်ခြင်းနှင့်အကဲဖြတ်ခြင်းလုပ်ငန်းစဉ်(PSA/PRA)
အကျဉ်းချုပ်ဇယား

အချက်အလက် အကျဉ်းချုပ်	အကျဉ်းချုပ်ဖော်ပြချက်	အချက်အလက်အကျဉ်းချုပ် အကျဉ်းချုပ်		အချက်အလက် အကျဉ်းချုပ်
		အချက်အလက် အကျဉ်းချုပ်	အချက်အလက် အကျဉ်းချုပ်	
၁	၂၀၁၉-၂၀၂၀ ခုနှစ် အစီအစဉ် အကျဉ်းချုပ်ဖော်ပြချက်	၅၅	၅၅	၅၅
၂	၂၀၁၉-၂၀၂၀ ခုနှစ် အစီအစဉ် အကျဉ်းချုပ်ဖော်ပြချက်	၅၅	၅၅	၅၅
၃	၂၀၁၉-၂၀၂၀ ခုနှစ် အစီအစဉ် အကျဉ်းချုပ်ဖော်ပြချက်	၅၅	၅၅	၅၅
၄	၂၀၁၉-၂၀၂၀ ခုနှစ် အစီအစဉ် အကျဉ်းချုပ်ဖော်ပြချက်	၅၅	၅၅	၅၅
၅	၂၀၁၉-၂၀၂၀ ခုနှစ် အစီအစဉ် အကျဉ်းချုပ်ဖော်ပြချက်	၅၅	၅၅	၅၅
၆	၂၀၁၉-၂၀၂၀ ခုနှစ် အစီအစဉ် အကျဉ်းချုပ်ဖော်ပြချက်	၅၅	၅၅	၅၅

၆။ ကျေးရွာဖွံ့ဖြိုးရေးအစီအစဉ်တွင်အသုံးပြုခဲ့သော PRA Tool တစ်ခုချင်းစီအတွက် သုံးသပ်ချက်များ

၆.၁ ကျေးရွာလူမှုရေးနှင့်အရင်းအမြစ်ပြမြေပုံ (Social Map)



ကျေးရွာအုပ်စုပညာရေးဦးစီးဌာန

စာတန်း သုံးတန်းတန်းစာ

ကျေးရွာအုပ်စု - ဧရာဝတီ

စာ.နံ-၄-၅-၅၂၀၇၈

၁။ လယ်ပင်စားပျက်ခြင်းကြောင့် စားနပ်ရိက္ခာအခက်အခဲဖြစ်ပေါ်လာပြီး လူမှုရေး

အကျိုးအမြတ်ပေးရန်အတွက် အစိုးရအဖွဲ့အစည်းများမှ ခံနိုင်ရည်ရှိသည့်

၂။ စားနပ်ရိက္ခာအခက်အခဲများကို ဖြေရှင်းပေးရန်၊ လယ်ပင်စားပျက်ခြင်း

အကျိုးအမြတ်ပေးရန်အတွက် အစိုးရအဖွဲ့အစည်းများမှ ခံနိုင်ရည်ရှိသည့်

၃။ အစိုးရအဖွဲ့အစည်းများမှ အစိုးရအဖွဲ့အစည်းများမှ အစိုးရအဖွဲ့အစည်းများမှ

အစိုးရအဖွဲ့အစည်းများမှ အစိုးရအဖွဲ့အစည်းများမှ အစိုးရအဖွဲ့အစည်းများမှ

အစိုးရအဖွဲ့အစည်းများမှ

အစိုးရအဖွဲ့အစည်းများမှ အစိုးရအဖွဲ့အစည်းများမှ

၆.၂ ရာသီခွင်ပြပြကွဒိန်(Seasonal Calendar)

ရာသီခွင်ပြပြကွဒိန်

ကျေးရွာအုပ်စု - ဣသု

နေ့စွဲ - ၄.၇.၂၀၁၈

ရာသီ	ဧပြီ	မေ	ဇွန်	ဇူလိုင်	ဇူလိုင်	စက်တင်ဘာ	အောက်တိုဘာ	နိုဝင်ဘာ	ဒီဇင်ဘာ	ဇန်နဝါရီ	ဖေဖော်ဝါရီ
အပူချိန်	ပူ	ပူ	ပူ	ပူ	ပူ	ပူ	ပူ	ပူ	ပူ	ပူ	ပူ
အပူချိန်	ပူ	ပူ	ပူ	ပူ	ပူ	ပူ	ပူ	ပူ	ပူ	ပူ	ပူ
ရေအမြောက်အမြား	နည်း	နည်း	နည်း	နည်း	နည်း	နည်း	နည်း	နည်း	နည်း	နည်း	နည်း
အပူချိန်	ပူ	ပူ	ပူ	ပူ	ပူ	ပူ	ပူ	ပူ	ပူ	ပူ	ပူ
ရေအမြောက်အမြား	နည်း	နည်း	နည်း	နည်း	နည်း	နည်း	နည်း	နည်း	နည်း	နည်း	နည်း
အပူချိန်	ပူ	ပူ	ပူ	ပူ	ပူ	ပူ	ပူ	ပူ	ပူ	ပူ	ပူ
ရေအမြောက်အမြား	နည်း	နည်း	နည်း	နည်း	နည်း	နည်း	နည်း	နည်း	နည်း	နည်း	နည်း
အပူချိန်	ပူ	ပူ	ပူ	ပူ	ပူ	ပူ	ပူ	ပူ	ပူ	ပူ	ပူ
ရေအမြောက်အမြား	နည်း	နည်း	နည်း	နည်း	နည်း	နည်း	နည်း	နည်း	နည်း	နည်း	နည်း
အပူချိန်	ပူ	ပူ	ပူ	ပူ	ပူ	ပူ	ပူ	ပူ	ပူ	ပူ	ပူ
ရေအမြောက်အမြား	နည်း	နည်း	နည်း	နည်း	နည်း	နည်း	နည်း	နည်း	နည်း	နည်း	နည်း
အပူချိန်	ပူ	ပူ	ပူ	ပူ	ပူ	ပူ	ပူ	ပူ	ပူ	ပူ	ပူ
ရေအမြောက်အမြား	နည်း	နည်း	နည်း	နည်း	နည်း	နည်း	နည်း	နည်း	နည်း	နည်း	နည်း

အထွေထွေအချက်အလက်

အဖွဲ့အစည်း - မြန်မာ

၁၉၉၅-၉-၅-၅၂၀၁၁

- ၁။ အဖွဲ့အစည်းအတွက် အဖွဲ့ဝင်များ၏ အကျိုးအမြတ် ဖွဲ့စည်းပုံ
- ၂။ အဖွဲ့အစည်း အဖွဲ့ဝင်များ၏ အကျိုးအမြတ် ဖွဲ့စည်းပုံ
- ၃။ အဖွဲ့အစည်း အဖွဲ့ဝင်များ၏ အကျိုးအမြတ် ဖွဲ့စည်းပုံ
- ၄။ အဖွဲ့အစည်း အဖွဲ့ဝင်များ၏ အကျိုးအမြတ် ဖွဲ့စည်းပုံ

အဖွဲ့အစည်းအဖွဲ့ဝင်များ၏ အကျိုးအမြတ် ဖွဲ့စည်းပုံ

၆.၃ ဥစ္စာနေကြွယ်ဝမှုပြယေား (Wealth Ranking)

ဥစ္စာနေကြွယ်ဝမှု ပြယေား		၆.၃-၁-၇.၂၀၁၆	
အမျိုးအမည်-ဥစ္စာ	အမျိုးအမည်-ဥစ္စာ	အရေအတွက်	တန်ဖိုး
၅၂၀၆	သတ်မှတ်ချက်		
အောက်ပြည် အောက်ပြည်	ကား၊ မိုတော်၊ ဝက်ဘီး၊ ဝယ်ယူသော၊ မြေကန်၊ ခြံ၊ ချွဲ၊ မိတ်၊ ကြက်၊ ဝက်။	၅	၁၀%
အောက်ပြည် အောက်ပြည်	မိုတော်၊ ဝက်ဘီး၊ ခြက်၊ ကြက်၊ ခြံ၊ ချွဲ၊ ခြံ။	၂၀	၅%
အောက်ပြည် အောက်ပြည်	မိုတော်၊ ဝက်ဘီး၊ ခြက်။	၁၀	၅%
အောက်ပြည် အောက်ပြည်	ဝယ်ယူသော၊ ဝက်။	၅	၅%
စုစုပေါင်း		၅၀	၁၀%

အထွေထွေအချက်အလက်များ

အချက်အလက်များ

အချက်အလက် - စာအုပ်

၁၉၅ - ၄-၅-၂၀၂၀

၁။ စာအုပ်အဖြစ် အသုံးပြုရန် မရှိမည်ဟု အချက်အလက်
လေးခုအား အခြေခံ၍ အချက်အလက်များကို အချက်အလက်
အချက်အလက်

၂။ စာအုပ်အဖြစ် အသုံးပြုရန် အချက်အလက်များကို အချက်အလက်
အချက်အလက် အချက်အလက် အချက်အလက် အချက်အလက်
အချက်အလက် အချက်အလက်

၃။ စာအုပ်အဖြစ် အသုံးပြုရန် အချက်အလက်များကို အချက်အလက်

အချက်အလက်အချက်အလက် (၁)၊ (၂)၊ (၃)

မိတ်ဆက်ပေးရန် အတွက်

ကျေးဇူးတင်စွာ ဆက်ဆံပါ

ကျေးဇူးတင်စွာ - နှစ်စဉ်

၁၉၈၆-၈၇-၈၈

၁။ ကျေးဇူးတင်စွာ ဆက်ဆံရန် အတွက် အထူးအရေးကြီးစွာ ဆက်ဆံပါ

၂။ ကျေးဇူးတင်စွာ ဆက်ဆံရန် အတွက် အထူးအရေးကြီးစွာ ဆက်ဆံပါ

၃။ ကျေးဇူးတင်စွာ ဆက်ဆံရန် အတွက် အထူးအရေးကြီးစွာ ဆက်ဆံပါ

ကျေးဇူးတင်စွာ ဆက်ဆံပါ

၆.၅ အရင်းအမြစ်အသုံးချမှုပုံစံပြဇယား (Asset Mapping)

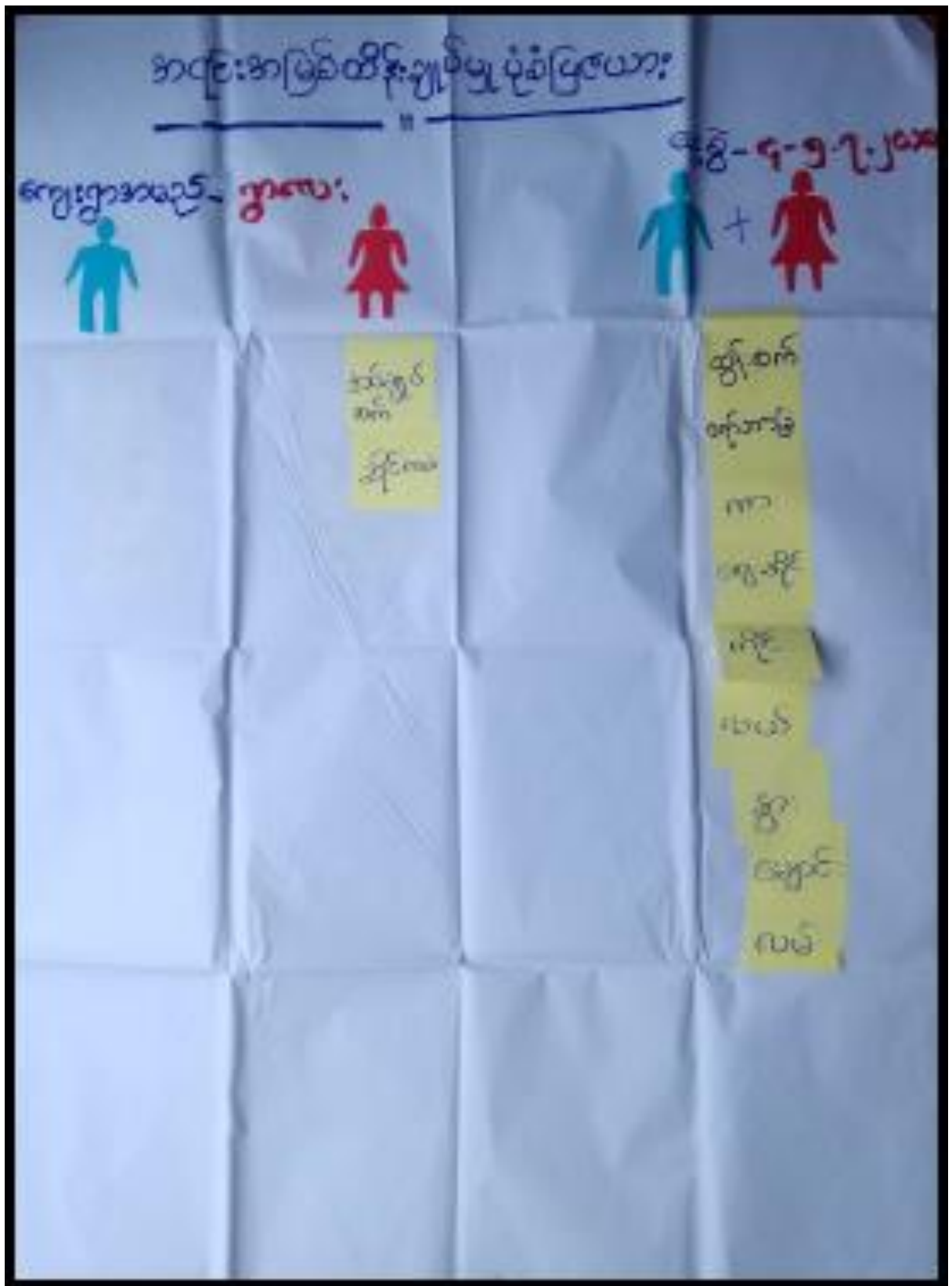



ကျေးရွာအတွင်းရှိ စိုက်ပျိုးရေးနှင့် မြေစိုက်ရေး

ကျေးရွာအတွင်းရှိ စိုက်ပျိုးရေးနှင့် မြေစိုက်ရေး

ကျေးရွာအတွင်း - ရှေးဟောင်း

ရက်စွဲ - ၄-၅-၂၀၁၈

- ၁။ လယ်စိုက်ရေး၊ စိုက်ပျိုးရေး၊ စိုက်ပျိုးရေးနှင့် မြေစိုက်ရေး
- ၂။ စိုက်ပျိုးရေး၊ စိုက်ပျိုးရေး၊ စိုက်ပျိုးရေးနှင့် မြေစိုက်ရေး
- ၃။ စိုက်ပျိုးရေး၊ စိုက်ပျိုးရေး၊ စိုက်ပျိုးရေးနှင့် မြေစိုက်ရေး
- ၄။ စိုက်ပျိုးရေး၊ စိုက်ပျိုးရေး၊ စိုက်ပျိုးရေးနှင့် မြေစိုက်ရေး
- ၅။ စိုက်ပျိုးရေး၊ စိုက်ပျိုးရေး၊ စိုက်ပျိုးရေးနှင့် မြေစိုက်ရေး

ကျေးရွာအတွင်းရှိ စိုက်ပျိုးရေးနှင့် မြေစိုက်ရေး

၆.၆ အဖွဲ့အစည်းချိတ်ဆက်မှုပြယေား (Venn Diagram)

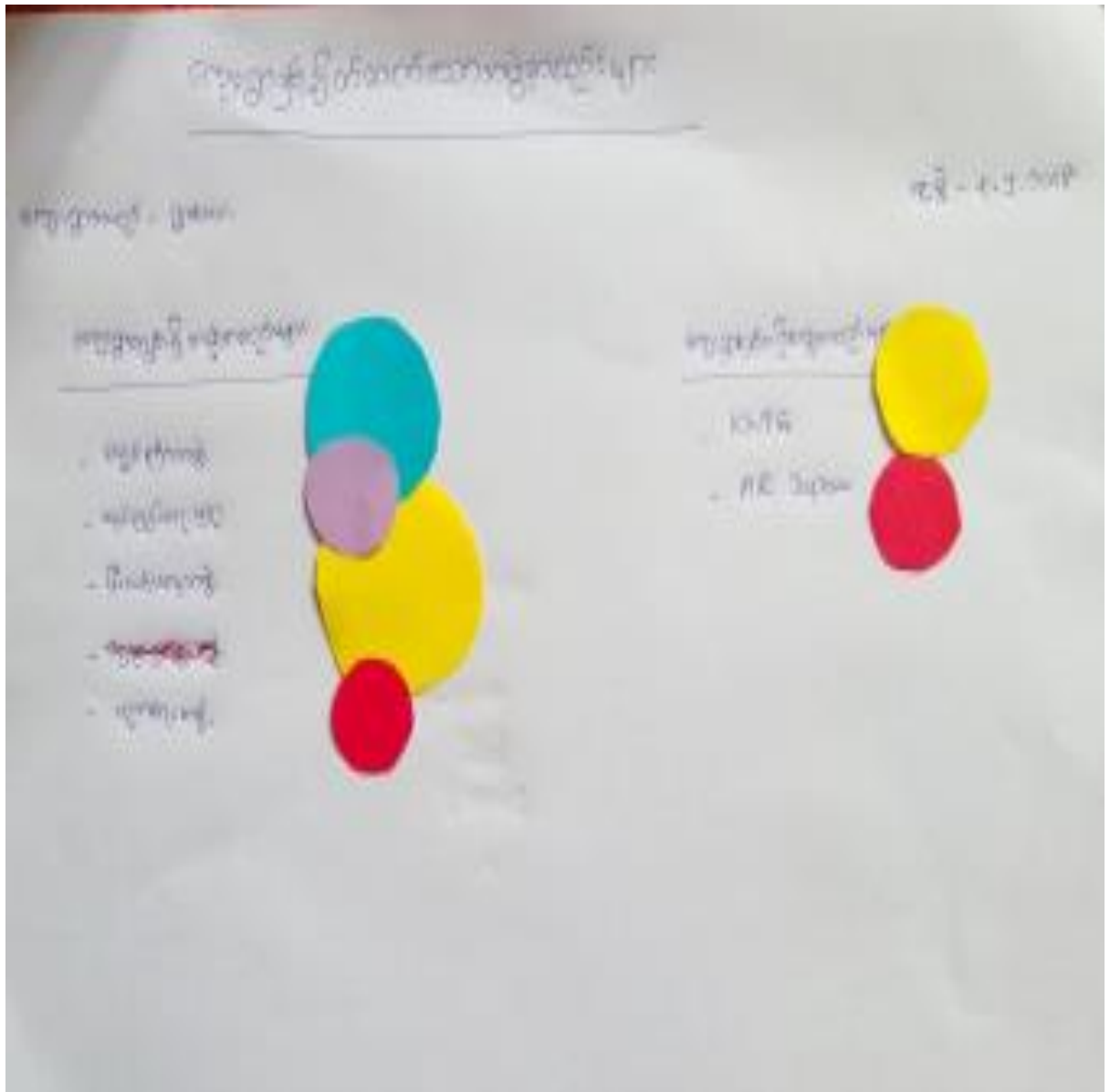

လူ့အဖွဲ့အစည်း၏ အကျိုးအမြတ်
အဖွဲ့အစည်း၏ အကျိုးအမြတ်

လူ့အဖွဲ့အစည်း - ဥပမာ

နေ့စွဲ - ၈/၁/၂၀၂၀

- လူ့အဖွဲ့အစည်း၏ အကျိုးအမြတ်မှာ အဖွဲ့အစည်း၏ အဖွဲ့ဝင်များ၏ အကျိုးအမြတ်နှင့် အဖွဲ့အစည်း၏ အကျိုးအမြတ် ဖြစ်သည်။
- လူ့အဖွဲ့အစည်း၏ အကျိုးအမြတ်မှာ အဖွဲ့အစည်း၏ အဖွဲ့ဝင်များ၏ အကျိုးအမြတ်နှင့် အဖွဲ့အစည်း၏ အကျိုးအမြတ် ဖြစ်သည်။
- လူ့အဖွဲ့အစည်း၏ အကျိုးအမြတ်မှာ အဖွဲ့အစည်း၏ အဖွဲ့ဝင်များ၏ အကျိုးအမြတ်နှင့် အဖွဲ့အစည်း၏ အကျိုးအမြတ် ဖြစ်သည်။
- လူ့အဖွဲ့အစည်း၏ အကျိုးအမြတ်မှာ အဖွဲ့အစည်း၏ အဖွဲ့ဝင်များ၏ အကျိုးအမြတ်နှင့် အဖွဲ့အစည်း၏ အကျိုးအမြတ် ဖြစ်သည်။
- လူ့အဖွဲ့အစည်း၏ အကျိုးအမြတ်မှာ အဖွဲ့အစည်း၏ အဖွဲ့ဝင်များ၏ အကျိုးအမြတ်နှင့် အဖွဲ့အစည်း၏ အကျိုးအမြတ် ဖြစ်သည်။

၇။ ကော်မတီဝင်များရွေးချယ်ခြင်းနှင့် ကျေးရွာဖွံ့ဖြိုးမှုအစီအစဉ်ဆောင်ရွက်မှုမှတ်တမ်း

ကျေးရွာအုပ်စုအစီအစဉ်များစာရင်း					
စဉ်	အမည်	ကျေးရွာ	အရွယ်		ရာထူး / တာဝန်
			မ	မ	
၁။	ဒေါ်ခင်စု	ရွာမ	၅၅		ကျေးရွာဖွံ့ဖြိုးရေး / အထောက်အကူပြု
၂။	ဒေါ်ခင်စု	ရွာမ		၆၀	ကျေးရွာဖွံ့ဖြိုးရေး / အထောက်အကူပြု
၃။	ဒေါ်ခင်စု	ရွာမ	၅၅		ကျေးရွာဖွံ့ဖြိုးရေး / အထောက်အကူပြု
၄။	ဒေါ်ခင်စု	ရွာမ		၆၀	ကျေးရွာဖွံ့ဖြိုးရေး / အထောက်အကူပြု
၅။	ဒေါ်ခင်စု	ရွာမ	၅၅		ကျေးရွာဖွံ့ဖြိုးရေး / အထောက်အကူပြု
၆။	ဒေါ်ခင်စု	ရွာမ		၆၀	ကျေးရွာဖွံ့ဖြိုးရေး / အထောက်အကူပြု
၇။	ဒေါ်ခင်စု	ရွာမ	၅၅		ကျေးရွာဖွံ့ဖြိုးရေး / အထောက်အကူပြု
၈။	ဒေါ်ခင်စု	ရွာမ		၆၀	ကျေးရွာဖွံ့ဖြိုးရေး / အထောက်အကူပြု
၉။	ဒေါ်ခင်စု	ရွာမ	၅၅		ကျေးရွာဖွံ့ဖြိုးရေး / အထောက်အကူပြု
၁၀။	ဒေါ်ခင်စု	ရွာမ		၆၀	ကျေးရွာဖွံ့ဖြိုးရေး / အထောက်အကူပြု
၁၁။	ဒေါ်ခင်စု	ရွာမ	၅၅		ကျေးရွာဖွံ့ဖြိုးရေး / အထောက်အကူပြု
၁၂။	ဒေါ်ခင်စု	ရွာမ		၆၀	ကျေးရွာဖွံ့ဖြိုးရေး / အထောက်အကူပြု
၁၃။	ဒေါ်ခင်စု	ရွာမ	၅၅		ကျေးရွာဖွံ့ဖြိုးရေး / အထောက်အကူပြု

ကျေးရွာဖွံ့ဖြိုးရေးအစီအစဉ်၊ လူထုပုဂ္ဂိုလ်ပြုစီမံကိန်း

၈။ ကျေးရွာအခြေခံအချက်အလက်များ-၈၁

ပုံစံ - ၈ - ၁ ကျေးရွာအခြေခံအချက်အလက်များ (Form PC 1)

လယ်ယာနှင့်ရွက်၊ ကျေးရွာတစ်ရွာသို့ ပထမဆုံးပိတ်ဆက်ခရီးသွားရောက်သောအခါ လူထုစည်းရုံးရေးမှူးသည် ကျေးရွာခေါင်းဆောင်များအား ကျေးရွာအချက်အလက်များကို ပေးအောင်ပေးရမည်။ ဤအချက်အလက်များကို စီမံကိန်းပိတ်ဆက်အစည်းဝေးပတ်ပိတ်ဆက်ပိတ်ဆက်စီမံကိန်းပိတ်ဆက်အစည်းဝေးတွင် လူထုစည်းရုံးရေးမှူးသည် ဤအချက်အလက်များအား စစ်ဆေးပြီး မှန်ကန်အောင်ပြုလုပ်ရမည်။ ဤနောက်တွင် လူထုစည်းရုံးရေးမှူးမှ သတင်းအချက်အလက်ထံသို့ Tablets မှ တဆင့် ပြင်ဆင်ရမည်။

ကျေးရွာခေါင်းဆောင် အမည် ဦးသာထွန်းလိန်	ကျေးရွာခေါင်းဆောင်၏ ဖုန်းနံပါတ် ၀၇ ၇ ၈၃၁ ၂၄၈၅၄	လူထုစည်းရုံးရေးမှူး၏အမည် နီ. ချစ်တပွဲ
ပြည်နယ်၊ တိုင်း၊ အခြေခံဦး ကရင်	မြို့နယ် ပျဉ်းခွဲ	ကျေးရွာအုပ်စု ကြောက်
		ကျေးရွာ ရွာစာ

က။ လူဦးရေ

လူမျိုးစု	အိမ်ထောင်စုအရေအတွက်	ကိုးကွယ်သည့်ဘာသာ	အိမ်ထောင်စုအရေအတွက်
လူမျိုးစု (၁) - ကရင်	126	ဘာသာ(၁) - ဗုဒ္ဓ	126
လူမျိုးစု (၂) -		ဘာသာ(၂) -	
လူမျိုးစု (၃) -		ဘာသာ(၃) -	
လူမျိုးစုစော -		ဘာသာစော -	
အခြား			
	အရေအတွက်		
မသန်စွမ်းသူများ	13		
သက်ကြီးရွယ်အိုများ (၆၅ နှစ် နှင့် အထက်)	19		
စစ်ဘေးရှောင်	-		

	အမျိုးသား(အရေအတွက်)	အမျိုးသမီး(အရေအတွက်)	စုစုပေါင်းအရေအတွက်
လူဦးရေ			
လူမျိုးစု (၁)-ကရင်	357	352	709
လူမျိုးစု (၂)-----			
လူမျိုးစု (၃)-----			
အခြား			
အိမ်ထောင်ဦးစီး	115	11	126

(ခ)အခြေခံအဆောက်အအုံ အသုံးအဆောင်များ

စာသင်ကျောင်း	အမှတ် ခြင်မိ	ကျန်းမာရေး	အမှတ် ခြင်မိ	တာဝန်ခံအဆောက် အအုံများ	အမှတ် ခြင်မိ
အထက်တန်းကျောင်း	<input type="checkbox"/>	မေးမုံ	<input type="checkbox"/>	ဖေလီ	<input checked="" type="checkbox"/>
အလယ်တန်းကျောင်း	<input type="checkbox"/>	ကျန်းမာရေးဌာန	<input type="checkbox"/>	ဘုန်းကြီးကျောင်း	<input checked="" type="checkbox"/>
ပုလတန်းကျောင်း	<input checked="" type="checkbox"/>	ကျန်းမာရေးဌာနခွဲ	<input type="checkbox"/>	ဟိန္ဒူတရားကျောင်း	<input type="checkbox"/>
ပုဂံကျောင်း	<input type="checkbox"/>	ဆေးပေးခန်း	<input type="checkbox"/>	ခရစ်ယာန်ကျောင်း	<input type="checkbox"/>
အခြား	<input type="checkbox"/>	အခြား	<input type="checkbox"/>	ဂလီ	<input type="checkbox"/>
				အခြား	<input type="checkbox"/>
မှတ်ချက်		မှတ်ချက်		မှတ်ချက်	

(ဂ) ကျွမ်းကျင်သူများမှတ်တမ်း (ကျေးရွာတွင်နေထိုင်သော သို့မဟုတ် တခြားရွာမှလာရောက်သောကျွမ်းကျင်သူများ)

(၁) စာသင်ကျောင်း			(၂) ကျန်းမာရေး			(၃) လက်မှုပညာရှင်		
	ရွာတွင်နေထိုင်သူ	အခြားရွာမှလာသူ		ရွာတွင်နေထိုင်သူ	အခြားရွာမှလာသူ		ရွာတွင်နေထိုင်သူ	အခြားရွာမှလာသူ
မူလတန်းပြဆရာ/မ	<input type="checkbox"/>	<input checked="" type="checkbox"/>	ဆရာဝန်	<input type="checkbox"/>	<input type="checkbox"/>	လက်သမား	<input checked="" type="checkbox"/>	<input type="checkbox"/>
အထက်တန်းပြဆရာ/မ	<input type="checkbox"/>	<input type="checkbox"/>	လက်ထောက်ကျန်းမာရေးမှူး	<input type="checkbox"/>	<input type="checkbox"/>	ပန်ချ	<input type="checkbox"/>	<input type="checkbox"/>
အလယ်တန်းပြဆရာ/မ	<input type="checkbox"/>	<input type="checkbox"/>	အမျိုးသမီးကျန်းမာရေးဆရာမ	<input type="checkbox"/>	<input type="checkbox"/>	လှုပ်စစ်ကျွမ်းကျင်၊ ဖီးသမား	<input type="checkbox"/>	<input type="checkbox"/>
မူကြံဆရာ/မ	<input type="checkbox"/>	<input type="checkbox"/>	သားဖွားဆရာမ	<input type="checkbox"/>	<input type="checkbox"/>	ချောင်းသွယ်သူ	<input type="checkbox"/>	<input checked="" type="checkbox"/>
အခြား	<input type="checkbox"/>	<input type="checkbox"/>	ပြည်သူ့ကျန်းမာရေးလုပ်သား	<input type="checkbox"/>	<input type="checkbox"/>	စက်ပြင်ဆရာ	<input type="checkbox"/>	<input type="checkbox"/>
မှတ်ချက်			မှတ်ချက်			မှတ်ချက်		

(ဃ) ကျေးရွာသို့ ရောက်ရှိနိုင်သည့်လမ်းအခြေအနေ / ကျေးရွာတစ်ရွာသည် ၎င်း၏ကျေးရွာအုပ်စုနှင့် ဆက်သွယ်ထားသော လမ်းအခြေအနေ (အောက်ပါပုဒ်ကို ဖိုင်းပါ)

ကျောက်ကြမ်းလမ်း ကတ္တရာလမ်း ကွန်ကရစ်လမ်း ဖော်တော်ဆိုင်ကယ်လမ်း
ကျောက်ခင်းလမ်း မြေသားလမ်း လှသွားလမ်း အခြား _____

(င) ကျေးရွာဖွံ့ဖြိုးမှုစီမံချက် ပိုင်းပါ

- (၁) လူထုဝဟိုပြုစီမံကိန်းမစတင်မီ ဤကျေးရွာတွင်ကျေးရွာဖွံ့ဖြိုးမှု စီမံချက်ရှိခဲ့ပါသလား? ရှိပါသည် / မရှိပါ / မသိပါ
- (၂) ရှိခဲ့ပါလျှင် ဤစီမံချက်ကို မည်သည့် ခုနှစ်တွင်ပြင်ဆင်ခဲ့ပါသနည်း? နှစ် 2017 / မသိပါ
- (၃) ဤစီမံချက်ကို မြို့နယ်မှအတည်ပြုခဲ့ပါသလား? ပြုခဲ့ပါသည် / မပြုခဲ့ပါ / မသိပါ

(ဂ) ခေါ်အတွက်အခမေး

(၁) ဤကျေးရွာ၏ ဝဟိုမှ ရင်းကျေးရွာအုပ်စု၏ ဝဟိုအထိ ခရီးမိုင်ပည်မျှ ကွာဝေးသနည်း? မိုင် (၅) / မသိပါ

(၂) ဤကျေးရွာမှ ရင်းကျေးရွာအုပ်စု၏ ဝဟိုအထိ သွားလာရာတွင် ကြာမြင့်သည့် အချိန် (၄၅) မိနစ်

မြောက်သွေ့ ရာသီတွင် ကြာချိန် ----- ထော်လာဂျီ/မော်တော်ဆိုင်ကယ်/မြေလျှင်/လား/မော်တော်ဘုတ်/
အခြား -----

မိုးရာသီတွင် ကြာချိန် ----- ထော်လာဂျီ/မော်တော်ဆိုင်ကယ်/မြေလျှင်/လား/မော်တော်ဘုတ်/
အခြား -----

(ဆ) မတ်ဝန်းကျင်ဆိုင်ရာ သဘာဝဘေးအန္တရာယ်

ဤကျေးရွာတွင် ခြေကြီးခြင်းကဲ့သို့ သဘာဝဘေးအန္တရာယ် ကျရောက်စွာ ဖြစ်နိုင်ပါသလား။

မရှိပါ ရှိပါသည် ရှိလျှင် ဖော်ပြပါ -----

(ဇ) ကျေးရွာတွင် ခွဲစည်းထားသော အဖွဲ့အစည်းများ

လူထုဝဟိုပြုစီမံကိန်းမတိုင်မီ ဤကျေးရွာတွင် ကျေးရွာဖွံ့ဖြိုးရေးအတွက် အစိုးရ(သို့) ရွာသားများကိုယ်တိုင်(သို့) စီမံကိန်းတစ်ခုခုမှ ခွဲစည်းထားသည့် အဖွဲ့အစည်းများ ရှိပါသလား။

(၁) -----

(၂) -----

(ဈ) အထွေထွေအုပ်ချုပ်ရေး ဦးစီးဌာန (GAD) မှ မှတ်တမ်းတင်ထားခြင်း

ဤကျေးရွာသည် အထွေထွေအုပ်ချုပ်ရေး ဦးစီးဌာန (GAD) မှ မှတ်တမ်းတင်ထားမှု ရှိပါသလား။

မရှိပါ ရှိပါသည်

ကျေးရွာခေါင်းဆောင်

အမည် ဦးအောင်ကျော်စိန်

လက်မှတ် ၁၉.၇.၂၀၂၀ ၁၄.၇.၂၀၂၀

လူထုစည်းရုံးရေးမှူး

အမည် ဒေါ်အေးစု

လက်မှတ် ၁၄.၇.၂၀၂၀ ၁၄.၇.၂၀၂၀

၉။ စီမံကိန်းစက်ဝန်းအချိန်ဇယား- ၈၂

ပုံစံ - ၈၂ - စီမံကိန်းစက်ဝန်းအချိန်ဇယား (PC 2)

ပေးအပ်ရမည့် သက်တမ်းကာလအတွင်း အချိန်ဇယားအရ လက်ထောက်ပိုင်ဆိုင်မှုများနှင့် စီမံကိန်းစက်ဝန်းအသုံးပြုမှုများကို စောင့်ကြည့်စစ်ဆေးရန် စောင့်ကြည့်စစ်ဆေးရမည့် အချိန်ဇယား

လက်ထောက်ပိုင်ဆိုင်မှု/လက်ထောက်ပိုင်ဆိုင်မှုအချိန်ဇယား အမည် - **ဧရာဝတီမြစ်တစ်ဖျား**

ခုနှစ် - **15.6.2020** စက်ဝန်းအမျိုးအစား စက်ဝန်း(၁) စက်ဝန်း(၂) စက်ဝန်း(၃) စက်ဝန်း(၄)

ပြင်ဆင်မှု/ **ကုန်** ငြိမ့်နယ် **မျိုးစုံ** စောင့်ကြည့်စစ်ဆေးရမည့် **ဧရာဝတီ** စောင့်ကြည့်စစ်ဆေးရမည့် **ဥပဒေ**

စီမံကိန်းစက်ဝန်းအမျိုးအစား	ခုနှစ်		အစည်းအဝေးတွင် တက်ရောက်သူအရေအတွက်						
	တက်ရောက်မှု	မတက်ရောက်မှု	အမျိုးအစား	အမျိုးအစား	အမျိုးအစား	လူမျိုးစုံတက်ရောက်သူ အရေအတွက် နှင့် လူမျိုးစုံအမည်	အိမ်ထောင်စုအရေအတွက်	အိမ်ထောင်စု %	
၁။ စောင့်ကြည့်စစ်ဆေးရမည့် စီမံကိန်းစက်ဝန်းအမျိုးအစား	15.6.2020	15.6.2020	41	39	80	80 ကုန်	126	63.49%	
၂။ စောင့်ကြည့်စစ်ဆေးရမည့် စီမံကိန်းစက်ဝန်းအမျိုးအစား	15.6.2020	15.6.2020	41	39	80	80 ဧရာဝတီ	126	63.49%	
၃။ စောင့်ကြည့်စစ်ဆေးရမည့် စီမံကိန်းစက်ဝန်းအမျိုးအစား									
၄။ စောင့်ကြည့်စစ်ဆေးရမည့် စီမံကိန်းစက်ဝန်းအမျိုးအစား									
၅။ စောင့်ကြည့်စစ်ဆေးရမည့် စီမံကိန်းစက်ဝန်းအမျိုးအစား	29.7.2020	29.7.2020	၂၀	၂၀	၂၀	၂၀			

၈။ လူထုစီမံကိန်း၏ လာမည့် (၄) နှစ်အတွက် အကျုံးပင်သော ဦးစားပေး ဖွံ့ဖြိုးတိုးတက်မှု လုပ်ငန်း အစီအစဉ်များအား ဖော်ပြပါ။

ဦးစားပေး အဆင့် သတ်မှတ်ချက်	ကျေးရွာအတွက် ဦးစားပေး ဖွံ့ဖြိုးတိုးတက်မှု လုပ်ငန်းစဉ်များ	အဆိုပြုသူ (အမျိုးသားများ/ အမျိုးသမီးများ/ အမျိုးသား+အမျိုးသမီး)	အခန်းကဏ္ဍ	ခန့်မှန်း ကုန်ကျစရိတ်	အကျိုးခံစားခွင့်ရှိသူ ဝန်းပန်းခြံ အရေအတွက်		
					ကျား	မ	စုစုပေါင်း
၁	အစဉ်းကင်း ဘို၊ မအောင် အောက်ယူခြင်း -	က + ခ	မအောင်ကဏ္ဍ	21100000	357	352	709
၂	ဒါအုတ်ကွန်က ရွတ်လမ်းခြင်း	က	လမ်း	26000000	357	352	709
၃	တုသိုကျွန်းကန်ဖွဲ့ခြင်း	က + ခ	၆၇	15000000	357	352	709
၄	အားစားဆက်လက်ပေးခြင်း	က	လမ်း	35000000	357	352	709
၅	အားစားဆက်လက်ပေးခြင်း	ခ	မညာတု	10000000	357	352	709
၆							

၉။ လူထုစီမံကိန်း၏ လာမည့် (၄) နှစ်အတွက် အကျုံးပင်သော ဦးစားပေး ဖွံ့ဖြိုးတိုးတက်မှု လုပ်ငန်း အစီအစဉ်များအား ဖော်ပြပါ။

အဆင့်	ကျေးရွာအတွက် ဦးစားပေး ဖွံ့ဖြိုးတိုးတက်မှု လုပ်ငန်းစဉ်များ	အဆိုပြုသူ (အမျိုးသားများ/ အမျိုးသမီးများ/ အမျိုးသား+အမျိုးသမီး)	အခန်းကဏ္ဍ
၁			
၂			
၃			
၄			
၅			

ခေါင်းဆောင်၊ ကျေးရွာစီမံကိန်းအထောက်အကူပြုကော်မတီမှ အတည်ပြုသည်။

အမည် ဦးစောအောင် လက်မှတ် [လက်မှတ်] ခန့်မှန်း 1.7.2020

ကျေးရွာဖွံ့ဖြိုးရေးဦးစားပေးအစီအစဉ်-စဉ်(ဒုတိယနှစ်စက်ဝန်း)

(ပုံစံ - ၈၃) ကျေးရွာဖွံ့ဖြိုးရေး ဦးစားပေးအစီအစဉ် (Form PC 3)

ကျေးရွာဖွံ့ဖြိုးရေး အစီအစဉ် (Form PC 3) အစီအစဉ်အရ ဝတ်စားပုံအမျိုးအစားနှင့်ဆိုင်ရာ အချက်အလက်များကို ဖြည့်စွက်ရန်အတွက် ဖြည့်စွက်ရမည့် ဖွဲ့စည်းပုံအစီအစဉ်	
ကျေးရွာဖွံ့ဖြိုးရေးအစီအစဉ် အမျိုးအစား	ကို. ဦးစိုးကျော်
နေရာ	အက်ကဒေမီ (✓) () ပါကဒေမီ () ()
နေရာအမျိုးအစား	ကျေးရွာ () မြို့နယ် ()

ဤအစီအစဉ်သည် အစီအစဉ်အရ ဝတ်စားပုံအမျိုးအစားနှင့်ဆိုင်ရာ အချက်အလက်များကို ဖြည့်စွက်ရန်အတွက် ဖြည့်စွက်ရမည့် ဖွဲ့စည်းပုံအစီအစဉ် ဖြစ်သည်။

ကျေးရွာဖွံ့ဖြိုးရေးအစီအစဉ်အရ ဝတ်စားပုံအမျိုးအစား	
နေရာအမျိုးအစားနှင့်ဆိုင်ရာ အချက်အလက်များ	၂၀၂၀ ခုနှစ်
ကျေးရွာဖွံ့ဖြိုးရေးအစီအစဉ်အရ ဝတ်စားပုံအမျိုးအစား	၂၀၂၀ ခုနှစ်
ကျေးရွာဖွံ့ဖြိုးရေးအစီအစဉ်အရ ဝတ်စားပုံအမျိုးအစား	၂၀၂၀ ခုနှစ်
ကျေးရွာဖွံ့ဖြိုးရေးအစီအစဉ်အရ ဝတ်စားပုံအမျိုးအစား	၂၀၂၀ ခုနှစ်
ကျေးရွာဖွံ့ဖြိုးရေးအစီအစဉ်အရ ဝတ်စားပုံအမျိုးအစား	၂၀၂၀ ခုနှစ်
ကျေးရွာဖွံ့ဖြိုးရေးအစီအစဉ်အရ ဝတ်စားပုံအမျိုးအစား	၂၀၂၀ ခုနှစ်
ကျေးရွာဖွံ့ဖြိုးရေးအစီအစဉ်အရ ဝတ်စားပုံအမျိုးအစား	၂၀၂၀ ခုနှစ်

ဤအစီအစဉ်သည် အစီအစဉ်အရ ဝတ်စားပုံအမျိုးအစားနှင့်ဆိုင်ရာ အချက်အလက်များကို ဖြည့်စွက်ရန်အတွက် ဖြည့်စွက်ရမည့် ဖွဲ့စည်းပုံအစီအစဉ် ဖြစ်သည်။

ကျေးရွာဖွံ့ဖြိုးရေးအစီအစဉ်အရ ဝတ်စားပုံအမျိုးအစား	
ကျေးရွာဖွံ့ဖြိုးရေးအစီအစဉ်အရ ဝတ်စားပုံအမျိုးအစား	၂၀၂၀ ခုနှစ်
ကျေးရွာဖွံ့ဖြိုးရေးအစီအစဉ်အရ ဝတ်စားပုံအမျိုးအစား	၂၀၂၀ ခုနှစ်
ကျေးရွာဖွံ့ဖြိုးရေးအစီအစဉ်အရ ဝတ်စားပုံအမျိုးအစား	၂၀၂၀ ခုနှစ်
ကျေးရွာဖွံ့ဖြိုးရေးအစီအစဉ်အရ ဝတ်စားပုံအမျိုးအစား	၂၀၂၀ ခုနှစ်
ကျေးရွာဖွံ့ဖြိုးရေးအစီအစဉ်အရ ဝတ်စားပုံအမျိုးအစား	၂၀၂၀ ခုနှစ်
ကျေးရွာဖွံ့ဖြိုးရေးအစီအစဉ်အရ ဝတ်စားပုံအမျိုးအစား	၂၀၂၀ ခုနှစ်
ကျေးရွာဖွံ့ဖြိုးရေးအစီအစဉ်အရ ဝတ်စားပုံအမျိုးအစား	၂၀၂၀ ခုနှစ်

၈။ လူထုဝင်ကိန်း ဇယား (၄) မှစ်လတွင် အကျဉ်းစစ်ခံရ ဦးရေ၊ ခြိမ်းခြောက်မှု လုပ်ငန်း အစီအစဉ်များအားဖော်ပြပါ။

ဦးရေ၊ အသက်၊ ဝက်လုံး ဝါးချက်	အကျဉ်းစစ်ခံရ ဦးရေ၊ ခြိမ်းခြောက်မှု လုပ်ငန်းအစဉ်များ	အဆိုပြုသူ (အဆိုသားများ/ အဆိုသားမဲ့/ အဆိုသားမဲ့)	အခန်းကဏ္ဍ	ခန့်မှန်း ကုန်ကျ ချိတ်	အဆိုခံစားသူ/ ခြိမ်းခြောက်မှုလုပ်ငန်း		
					ကျား	မ	အခြား
၁	ကျွန်းစုများက ခြိမ်းခြောက်မှု လုပ်ငန်း			၈၀၀၀၀၀			
၂	အကျဉ်းစစ်ခံရ ကုန်ကျ ချိတ်			၇၆၀၀၀၀			
၃	အကျဉ်းစစ်ခံရ ကုန်ကျ ချိတ်			၅၀၀၀၀၀			
၄	အကျဉ်းစစ်ခံရ ကုန်ကျ ချိတ်			၅၆၀၀၀၀			
၅	အကျဉ်းစစ်ခံရ ကုန်ကျ ချိတ်			၆၀၀၀၀၀			

၉။ လူထုဝင်ကိန်း ဇယား (၄) မှစ်လတွင် အကျဉ်းစစ်ခံရ ဦးရေ၊ ခြိမ်းခြောက်မှု လုပ်ငန်း အစီအစဉ်များအားဖော်ပြပါ။

အသက်	အကျဉ်းစစ်ခံရ ဦးရေ၊ ခြိမ်းခြောက်မှု လုပ်ငန်းအစဉ်များ	အဆိုပြုသူ (အဆိုသားများ/ အဆိုသားမဲ့/ အဆိုသားမဲ့)	အခန်းကဏ္ဍ
၁၀			
၂၀			
၃၀			
၄၀			
၅၀			

အဆိုအရင်း အကျဉ်းစစ်ခံရ အကျဉ်းစစ်ခံရ ဦးရေ၊ ခြိမ်းခြောက်မှု လုပ်ငန်းအစဉ်များ

အဆို ————— အကျဉ်းစစ်ခံရ ————— အဆို

၁၈ ကျေးရွာစီမံကိန်းအစဉ် ၂ ရပ် မြို့နယ်တွင် အကျယ်တဝင့် ဦးစားပေး ဖွံ့ဖြိုးတိုးတက်ရေး လုပ်ငန်း ဆောင်ရွက်ထားသောကြောင့်

အ.အ.နံ	ကျေးရွာအတွက် ဦးစားပေး ဖွံ့ဖြိုးတိုးတက်ရေး လုပ်ငန်းစဉ်များ	အဆိုပြုသူ အကျယ်တဝင့်/ အကျယ်တဝင့်မဟုတ်သော အမျိုးအမည်	အဆိုပြုသူ၏ အရည်အချင်း	အကျယ်တဝင့်/ မကျယ်တဝင့် အမျိုးအမည်
၁	ကျေးရွာအတွက် အကျယ်တဝင့်	ကျေးရွာ	၁၅၅ ဝိန်း	၆၅၀
၂	ကျေးရွာအတွက် အကျယ်တဝင့်	ကျေးရွာ	၂၀၂ ဝိန်း	၆၅၀
၃	ကျေးရွာအတွက် အကျယ်တဝင့်	ကျေးရွာ	၇၀ ဝိန်း	၆၅၀
၄	ကျေးရွာအတွက် အကျယ်တဝင့်	ကျေးရွာ	၂၅၀ ဝိန်း	၆၅၀
၅	ကျေးရွာအတွက် အကျယ်တဝင့်	ကျေးရွာ	၆၅ ဝိန်း	၆၅၀
၆	ကျေးရွာအတွက် အကျယ်တဝင့်	ကျေးရွာ	၃၀၀ ဝိန်း	၆၅၀
၇	ကျေးရွာအတွက် အကျယ်တဝင့်	ကျေးရွာ	၃၀ ဝိန်း	၆၅၀
၈	ကျေးရွာအတွက် အကျယ်တဝင့်	ကျေးရွာ	၂၀၀ ဝိန်း	၆၅၀
၉	ကျေးရွာအတွက် အကျယ်တဝင့်	ကျေးရွာ	၂၀၀ ဝိန်း	၆၅၀
၁၀	ကျေးရွာအတွက် အကျယ်တဝင့်	ကျေးရွာ	၂၅၀ ဝိန်း	၆၅၀
၁၁	ကျေးရွာအတွက် အကျယ်တဝင့်	ကျေးရွာ	၂၅၀ ဝိန်း	၆၅၀
၁၂	ကျေးရွာအတွက် အကျယ်တဝင့်	ကျေးရွာ	၂၅၀ ဝိန်း	၆၅၀
၁၃	ကျေးရွာအတွက် အကျယ်တဝင့်	ကျေးရွာ	၂၅၀ ဝိန်း	၆၅၀
၁၄	ကျေးရွာအတွက် အကျယ်တဝင့်	ကျေးရွာ	၂၅၀ ဝိန်း	၆၅၀
၁၅	ကျေးရွာအတွက် အကျယ်တဝင့်	ကျေးရွာ	၂၅၀ ဝိန်း	၆၅၀
၁၆	ကျေးရွာအတွက် အကျယ်တဝင့်	ကျေးရွာ	၂၅၀ ဝိန်း	၆၅၀
၁၇	ကျေးရွာအတွက် အကျယ်တဝင့်	ကျေးရွာ	၂၅၀ ဝိန်း	၆၅၀
၁၈	ကျေးရွာအတွက် အကျယ်တဝင့်	ကျေးရွာ	၂၅၀ ဝိန်း	၆၅၀
၁၉	ကျေးရွာအတွက် အကျယ်တဝင့်	ကျေးရွာ	၂၅၀ ဝိန်း	၆၅၀
၂၀	ကျေးရွာအတွက် အကျယ်တဝင့်	ကျေးရွာ	၂၅၀ ဝိန်း	၆၅၀
၂၁	ကျေးရွာအတွက် အကျယ်တဝင့်	ကျေးရွာ	၂၅၀ ဝိန်း	၆၅၀
၂၂	ကျေးရွာအတွက် အကျယ်တဝင့်	ကျေးရွာ	၂၅၀ ဝိန်း	၆၅၀
၂၃	ကျေးရွာအတွက် အကျယ်တဝင့်	ကျေးရွာ	၂၅၀ ဝိန်း	၆၅၀
၂၄	ကျေးရွာအတွက် အကျယ်တဝင့်	ကျေးရွာ	၂၅၀ ဝိန်း	၆၅၀
၂၅	ကျေးရွာအတွက် အကျယ်တဝင့်	ကျေးရွာ	၂၅၀ ဝိန်း	၆၅၀
၂၆	ကျေးရွာအတွက် အကျယ်တဝင့်	ကျေးရွာ	၂၅၀ ဝိန်း	၆၅၀
၂၇	ကျေးရွာအတွက် အကျယ်တဝင့်	ကျေးရွာ	၂၅၀ ဝိန်း	၆၅၀
၂၈	ကျေးရွာအတွက် အကျယ်တဝင့်	ကျေးရွာ	၂၅၀ ဝိန်း	၆၅၀
၂၉	ကျေးရွာအတွက် အကျယ်တဝင့်	ကျေးရွာ	၂၅၀ ဝိန်း	၆၅၀
၃၀	ကျေးရွာအတွက် အကျယ်တဝင့်	ကျေးရွာ	၂၅၀ ဝိန်း	၆၅၀

၁၁။ လူ့အဖွဲ့အစည်း၏ အကျိုးပြုမှု (၄) မြေအတွက် အကျိုးအမြတ်အား နှိုင်းယှဉ်ခြင်းဖြင့် အကျိုးပြုမှုကို လုပ်ငန်း အမျိုးအစားအားဖြင့်

အ စဉ်	အကျိုးပြုမှုအတွက် နှိုင်းယှဉ် ထိခတ်မှု လုပ်ငန်းအမျိုးအစား	အကျိုးပြုမှု (အကျိုးအမြတ်/ အကျိုးအမြတ်အမျိုးအစား အမျိုးအစား)	အကျိုးအမြတ်
၁	အကျိုးပြုမှုအတွက် အကျိုးအမြတ် လုပ်ငန်းအမျိုးအစား	၁၅၀	
၂	အကျိုးပြုမှုအတွက် အကျိုးအမြတ် အကျိုးအမြတ်အမျိုးအစား	၁၂	
၃	အကျိုးပြုမှုအတွက် အကျိုးအမြတ် အကျိုးအမြတ်အမျိုးအစား	၁၆	
၄			
၅			

မိမိအား အကျိုးပြုမှုအတွက် အကျိုးအမြတ်အား နှိုင်းယှဉ်ခြင်းဖြင့်

အကျိုးပြုမှုအတွက် အကျိုးအမြတ်အား နှိုင်းယှဉ်ခြင်းဖြင့် ၁၅၀/၁၂/၁၆/၁၆/၁၆

၁၁။ အစည်းအဝေးမှတ်တမ်းများ

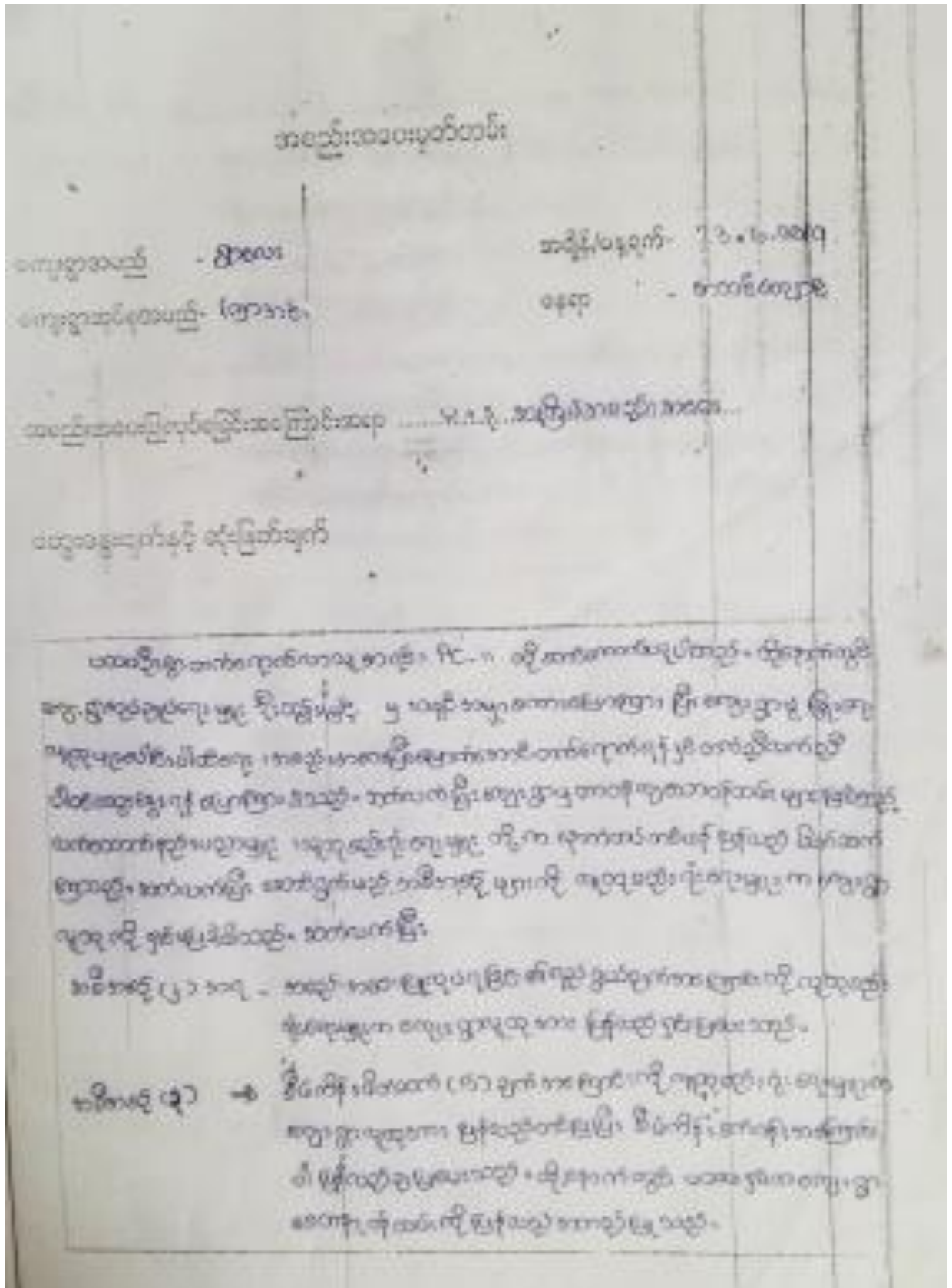

၁၂။ ကဏ္ဍအလိုက်ဦးစားပေးဖွံ့ဖြိုးရေးလုပ်ငန်းများ

ဆည်ကန်အလိုက်ဦးစားပေးလုပ်ငန်းများစာရင်း

မြို့နယ် - မြို့နယ်၊ ရပ်ကွက်အုပ်စု - ရပ်ကွက်အုပ်စု

အမှတ်	ဦးစားပေးရန် လုပ်ငန်းအမျိုးအစား	အကျိုးပြုသူ			အကျိုးပြုရန် နေ့ရက်	စာရင်းအမျိုးအစား	အခြား
		အုပ်စု	အိမ်ထောင်	အခြား			
၁	မြေပြင်ရေးဆွဲခြင်း	၂			၂၀၂၃	၂၀၂၃	
၂	မြေပြင်ရေးဆွဲခြင်း			၂	၂၀၂၃	၂၀၂၃	
၃	အခြေခံအဆောက်အအုံ			၂	၂၀၂၃	၂၀၂၃	
၄	မြေပြင်ရေးဆွဲခြင်း	၂			၂၀၂၃	၂၀၂၃	
၅	အခြေခံအဆောက်အအုံ			၂	၂၀၂၃	၂၀၂၃	