

ပြည်ထောင်စုသမ္မတမြန်မာနိုင်ငံတော်အစိုးရ
စိုက်ပျိုးရေးမွေးမြူရေးနှင့်ဆည်မြောင်းဝန်ကြီးဌာန
ကျေးလက်ဒေသဖွံ့ဖြိုးတိုးတက်ရေးဦးစီးဌာန



လူထုဗဟိုပြုစီမံကိန်း၊ လှိုင်းဘွဲ့မြို့နယ်

ကျေးရွာဖွံ့ဖြိုးရေးအစီအစဉ်



ကိုမောင်ကျေးရွာအုပ်စု၊ ခရမ်းကျွတ်ကျေးရွာ

၂၀၂၀ခုနှစ် (တတိယနှစ်စီမံကိန်းစက်ဝန်း)



မာတိကာ

၁။ လှိုင်းဘွဲ့မြို့နယ်အခြေပြမြေပုံ.....	၁
၂။ ကျေးရွာအုပ်စုမြေပုံ(တည်နေရာ)	၂
၃။ ကျေးရွာအုပ်စုတွင်ပါဝင်သောကျေးရွာများ.....	၃
၄။ ကျေးရွာအခြေခံအချက်အလက်များ(ကျေးရွာသမိုင်းကြောင်း)	၄
၅။ လူထုပူးပေါင်းပါဝင်သောလူမှုဆန်းစစ်ခြင်းနှင့်အကဲဖြတ်ခြင်းလုပ်ငန်းစဉ် (PSA/PRA) အကျဉ်းချုပ်ဇယား ..	၆
၆။ ကျေးရွာဖွံ့ဖြိုးရေးအစီအစဉ်တွင်အသုံးပြုခဲ့သော PRA Tool တစ်ခုချင်းစီအတွက် သုံးသပ်ချက်များ.....	၇
၆.၁ ကျေးရွာလူမှုရေးနှင့်အရင်းအမြစ်ပြမြေပုံ (Social Map)	၇
၆.၂ ရာသီခွင်ပြပြက္ခဒိန်(Seasonal Calendar)	၉
၆.၃ ဥစ္စာနေကြွယ်ဝမှုပြဇယား (Wealth Ranking).....	၁၁
၆.၄ ကျားမပင့်ကူအိမ်သုံးသပ်ခြင်း (Cob Web).....	၁၃
၆.၅ အရင်းအမြစ်အသုံးချမှုပုံစံပြဇယား (Asset Mapping)	၁၅
၆.၆ အဖွဲ့အစည်းချိတ်ဆက်မှုပြဇယား (Venn Diagram).....	၁၇
၇။ ကော်မတီဝင်များရွေးချယ်ခြင်းနှင့် ကျေးရွာဖွံ့ဖြိုးမှုအစီအစဉ်ဆောင်ရွက်မှုမှတ်တမ်း	၁၉
၈။ ကျေးရွာအခြေခံအချက်အလက်များ-၈၁	၂၀
၉။ စီမံကိန်းစက်ဝန်းအချိန်ဇယား- ၈၂.....	၂၄
၁၀။ ကျေးရွာဖွံ့ဖြိုးရေးဦးစားပေးအစီအစဉ်-၈၃	၂၅
ကျေးရွာဖွံ့ဖြိုးရေးဦးစားပေးအစီအစဉ်-၈၃(တတိယနှစ်စက်ဝန်း).....	၂၅
ကျေးရွာဖွံ့ဖြိုးရေးဦးစားပေးအစီအစဉ်-၈၃(ဒုတိယနှစ်စက်ဝန်း)	၂၇
ကျေးရွာဖွံ့ဖြိုးရေးဦးစားပေးအစီအစဉ်-၈၃(ပထမနှစ်စက်ဝန်း)	၃၀
၁၁။ အစည်းအဝေးမှတ်တမ်းများ.....	၃၃
၁၂။ ကဏ္ဍအလိုက်ဦးစားပေးဖွံ့ဖြိုးရေးလုပ်ငန်းများ	၃၄

၁။ လှိုင်းဘွဲ့မြို့နယ်အခြေပြမြေပုံ

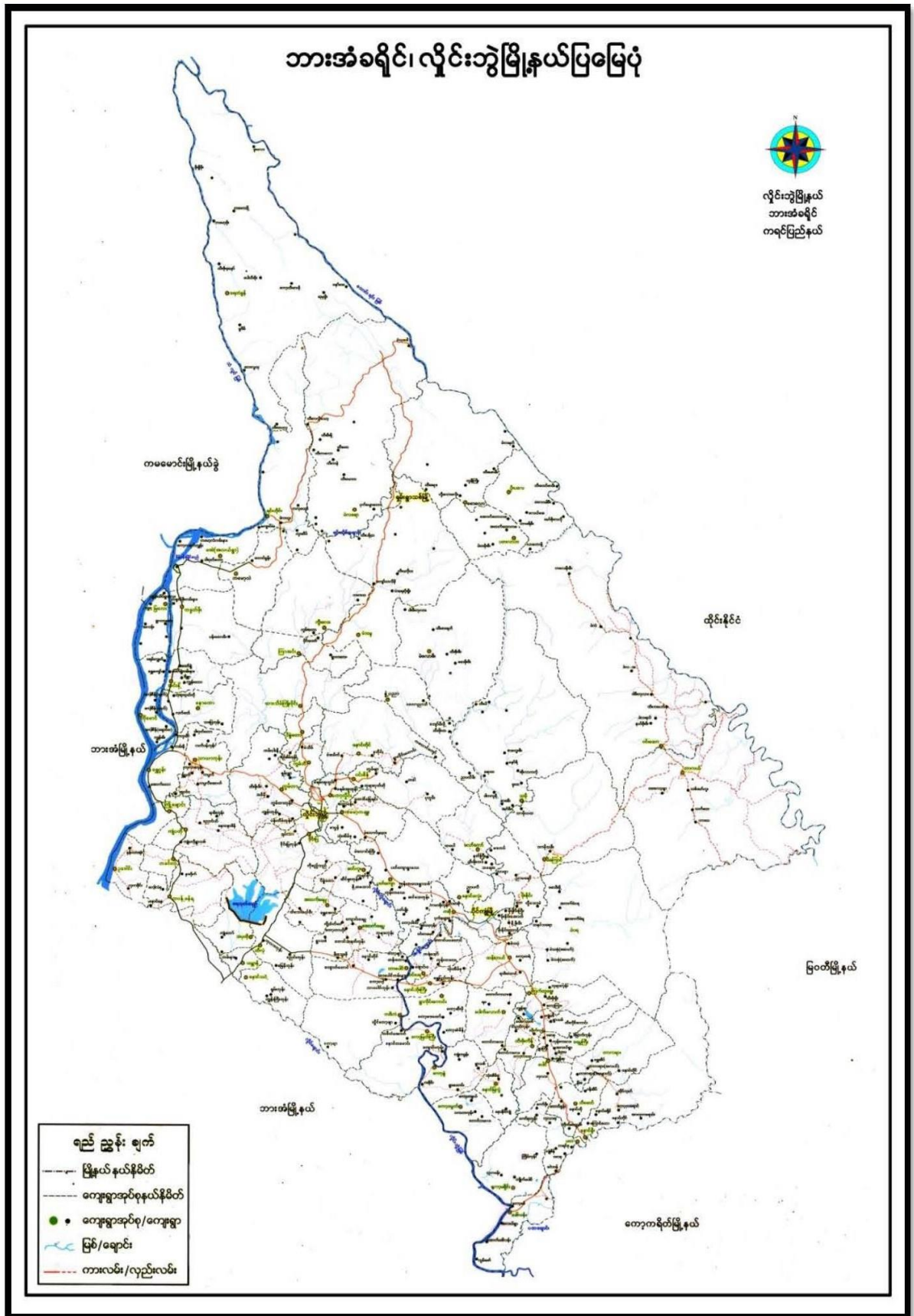

ကျေးရွာဖွံ့ဖြိုးရေးအစီအစဉ်၊ လူထုဗဟိုပုဂ္ဂိုလ်ကိန်း

၂။ ကျေးရွာအုပ်စုမြေပုံ(တည်နေရာ)

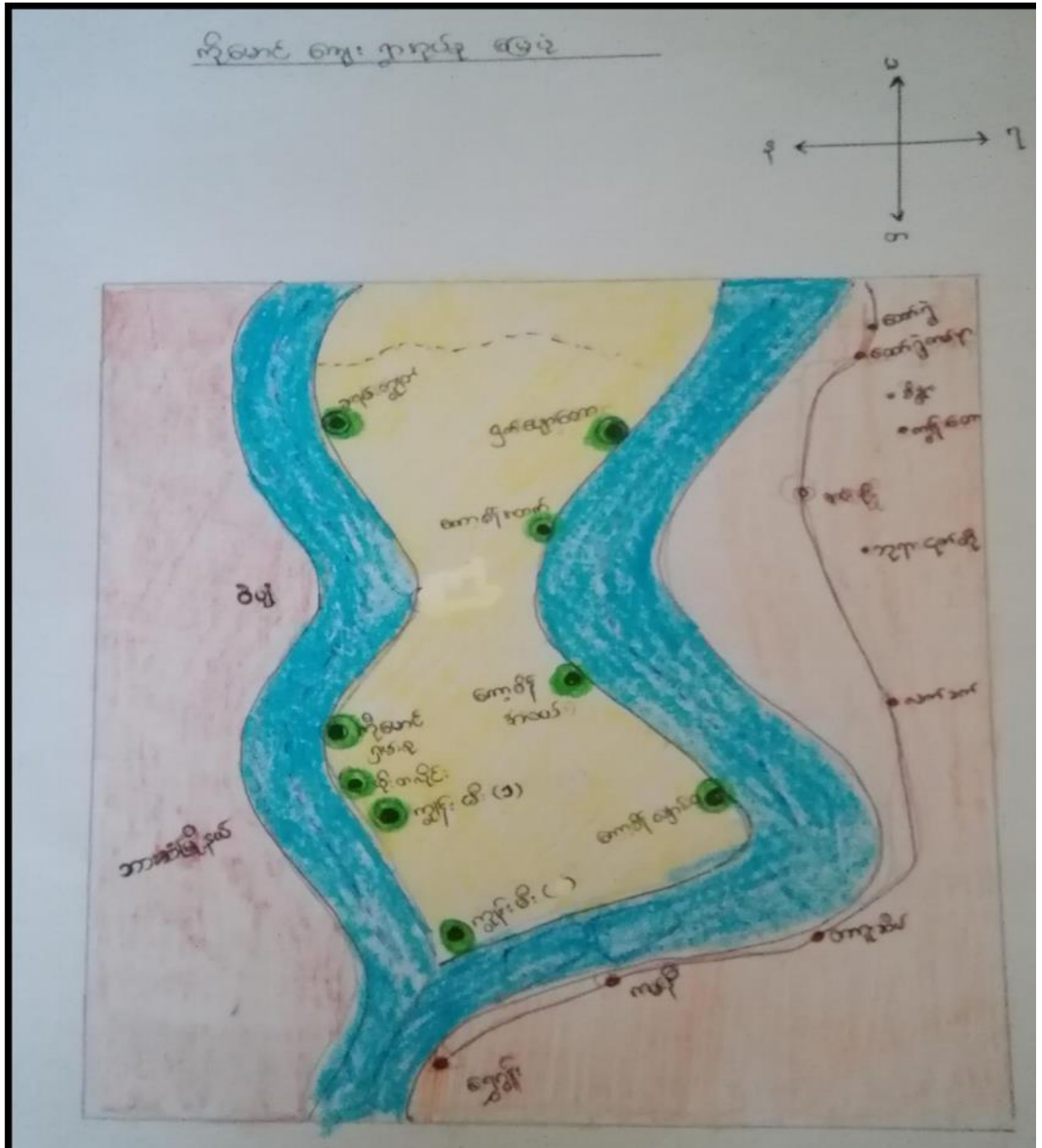

ကျေးရွာဖွံ့ဖြိုးရေးအစီအစဉ်၊ လူထုဗဟိုပုဂ္ဂိုလ်ရေး
စာမျက်နှာ -၂-

၃။ ကျေးရွာအုပ်စုတွင်ပါဝင်သောကျေးရွာများ

- ၁။ ကိုမောင်(ရှမ်းစု)
- ၂။ ခရမ်းကျွတ်
- ၃။ ငှက်ပျော်တော
- ၄။ ကော့စိန်အထက်
- ၅။ ကော့စိန်ချောင်းဝ
- ၆။ ကော့စိန်အလယ်
- ၇။ ကျွန်းမီး(၂)
- ၈။ ကျွန်းမီး (၁)
- ၉။ ဇိုးတလိုင်

၄။ ကျေးရွာအခြေခံအချက်အလက်များ(ကျေးရွာသမိုင်းကြောင်း)

အုတ် ကွက် ရောက် ၁ သမိုင်းကြောင်း

ရွာစား
တည်နေရာ " ကရင် ဗြဲစဉ်နယ်၊ လှိုင်ဘွဲ့ (အ.နယ်) ကိုမောင်ကျေးရွာအုပ်စု
ခရစ်လျှောက်ရွာ " သံလွင်မြစ်တွင်း ကော့လုံကျွန်း တွင် တည်ရှိပြီး
မြစ်၏အရှေ့ဘက်ကမ်းတွင် တည်ရှိသည်။ ရွာ၏အောက်ဘက်
တွင် ဘလန်၊ ရွာ၊ ဆောင်ဘက်တွင် မှမ်းစုလျှော့ ရွာ၊ နရွှေဘက်
တွင် ကော့စိန် ရွာ တို့ ရှိပါသည်။ ရွာသည် ရွာ တန်းရှည်
ပုံသဏ္ဍန်ရှိပြီး အလျား ၁ မိုင် ၄ ဖာလုံ ဖြစ်သည်။
ရွာ၏အလယ်တွင် တုန်းကြီးကျောင်း၊ ဆေး၊ စာသင်
ကျောင်း တို့ ရှိပါသည်။ ရွာ၏အောက်ဘက်တွင်
နဝက်ဆန်ကျောင်း၊ ဝါစင်ကျောင်း ရှိပါသည်။

ဒီး၊ အ.တင်ပြလိုအပ်သည့် အချက်များ ။ (၁)။ အုတ်ကျွတ်ကျေးရွာတွင် တည်ရှိသော
အ.မ.က ခရစ်လျှောက် စာသင်ကျောင်း
သည် (၆၀ x ၃၀) ပေဖြင့် စာသင်ခန်း
၃ ခန်း သာ ပါဝင်ပါသည်။ နဖွန်တကယ်
သင်ကြား နေရသည့် ဖွာ K နေ ဖွ စတုတ္ထတန်း
နတ် (၅) တန်း ရှိ၍ စာသင်ခန်း (၅)
ခန်း လိုအပ်ပါသည်။ ယခုတွင်
ကျောင်းသား ဦးရေမှာ ယခင်နှစ်ထက်
ပို၍ များများ ဟောပြောပေး ဖြစ်ပေ
ပေ၍ တွင် ဝဲ ဆိုး ဖွ ပ လာ ပါ စာစစ် စိုးက
များ က ပြီး သင် ကြား နေရပါသည်။
ကစားကွင်း၊ စာကြည့် နေရာ၊ ဖွင့် နှင့် နှင့် နှင့်
များ လည်း လိုအပ်ပါသည်။ ။ ။

သင်္ဃာရေး အဆင်ပြေ ချောမွေ့စေရန် စာသင်ဆောင်
တစ်ဆောင်မျှ ပံ့ပိုးကူညီပေး ပါရန် လေးစားစွာ တင်ပြ
တောင်းခံအပ်ပါသည်။

(၂) ခရစ်လွှာတစ်ခုသည် စွာတမ်းရှည်သညာရှိဖို့၊ အထက်
တန်းကျောင်းသို့ သွားရာ စွာလယ်လမ်းတစ်ခုရှာ
ဖွံ့ဖြိုးမှုများဖြင့် ကျောင်းသားများ ပညာသင်ကြားရေး
သွားလာရာတွင် အခက်အခဲများစွာ ရှိနေပါသည်။
ဆိုဆိုသော အခြေအနေများကြောင့် စွာလယ်တစ်
ခုရှာ အဆင်ပြေချောမွေ့ စေရန် ဖြည့်ဆည်းကူ
ညီဆောင်ပေးပါရန် လေးစားစွာ တင်ပြတောင်းခံ
အပ်ပါသည်။

၅။ လူထုပူးပေါင်းပါဝင်သောလူမှုဆန်းစစ်ခြင်းနှင့်အကဲဖြတ်ခြင်းလုပ်ငန်းစဉ် (PSA/PRA)
အကျဉ်းချုပ်ဇယား

လူမှုဆန်းစစ်ခြင်းစာရွက်
လူမှုဆန်းစစ်ခြင်း (PRA) နှင့် အကဲဖြတ်ခြင်းစာရွက်အရက်များ
ကျေးဇူးတင်စာရွက်
ကျေးဇူးတင်စာ - ကိုဗစ်

အတွေးခေါ် စာရွက်	အကြောင်းအရာများ	အရင်းအမြစ်အားဖြင့် ခွဲခြားခြင်း		ပါဝင်သူ အရေအတွက်
		လူများ	မ	
၁- ၁.၆.၂၀၁၉	လူမှုအရင်းအမြစ် အမြဲတမ်း ဆန်းစစ်ချက်များ	၆	၁၀	၁၆
၂-	ဒုက္ခရောက်ရှိသူများအား အကူအညီပေးခြင်း ဆန်းစစ်ချက်များ	၆	၁၀	၁၆
၃-	ကျေးဇူးတင်စာရွက် နှင့် ဝန်ဆောင်မှုပေးခြင်း ဆန်းစစ်ချက်များ	၁၀	၁၀	၂၀
၄-	ရာသီနှင့် ဖြစ်ရပ်များ ဆန်းစစ်ချက်များ	၆	၂၀	၂၆
၅-	ပစ္စည်းကိစ္စများ ဆန်းစစ်ချက်များ	၁၀	၂၀	၃၀
၆-	ပစ္စည်းကိစ္စများ ဆန်းစစ်ချက်များ	၁၀	၁၀	၂၀

၆။ ကျေးရွာဖွံ့ဖြိုးရေးအစီအစဉ်တွင်အသုံးပြုခဲ့သော PRA Tool တစ်ခုချင်းစီအတွက် သုံးသပ်ချက်များ

၆.၁ ကျေးရွာလူမှုရေးနှင့်အရင်းအမြစ်ပြမြေပုံ (Social Map)



၆.၂ ရာသီခွင်ပြပြကွဒိန်(Seasonal Calendar)

ရာသီခွင်ပြပြကွဒိန်

ရာသီခွင်	တန်ခူး	ကဆုန်	ဇူလိုင်	ဝါဆို	ဝါခေါင်	စက်တင်ဘာ	အောက်တိုဘာ	နိုဝင်ဘာ	ဧပြီ	မေ	ဇွန်	ဇူလိုင်
အစားအသွယ်	-	၁	၂	၃	-	-	-	-	-	-	-	၄
ပထမဆုံးအပျိုးကျ		၁	၂	၃	၄	၅	၆	၇	၈	၉	-	-
အပျိုးကျ	၁	၂	၃	၄	-	-	-	-	-	-	-	၅
အပျိုးကျ	-	-	-	၁	၂	-	-	-	-	-	-	-
အပျိုးကျ	-	-	-	-	-	-	-	-	-	-	-	-
အပျိုးကျ	-	-	-	-	-	-	-	-	-	-	-	-

ပါဝင်ရေးဆွဲသူ = ၆ (ကျား)၊ ၁၀ (မ)

ကျေးရွာဖွံ့ဖြိုးရေးအစီအစဉ်၊ လူထုဗဟိုပုဂ္ဂိုလ်ကိန်း

ကျေးရွာဖွံ့ဖြိုးရေးအစီအစဉ်

ရက်စွဲ - ၂၀၂၀ ခုနှစ်

ရက်စွဲ - ၂၀၂၀ ခုနှစ်

ရက်စွဲ - ၂၀၂၀ ခုနှစ်

- ရွာအတွင်းရှိ အိမ်များ (အိမ်ခြေ ၅၀) ကို အစီအစဉ်အတိုင်း အကောင်အထည်ဖော် ဆောင်ရွက်ရမည်။
- ရွာအတွင်းရှိ အိမ်များ (အိမ်ခြေ ၅၀) ကို အစီအစဉ်အတိုင်း အကောင်အထည်ဖော် ဆောင်ရွက်ရမည်။
- ရွာအတွင်းရှိ အိမ်များ (အိမ်ခြေ ၅၀) ကို အစီအစဉ်အတိုင်း အကောင်အထည်ဖော် ဆောင်ရွက်ရမည်။
- ရွာအတွင်းရှိ အိမ်များ (အိမ်ခြေ ၅၀) ကို အစီအစဉ်အတိုင်း အကောင်အထည်ဖော် ဆောင်ရွက်ရမည်။
- ရွာအတွင်းရှိ အိမ်များ (အိမ်ခြေ ၅၀) ကို အစီအစဉ်အတိုင်း အကောင်အထည်ဖော် ဆောင်ရွက်ရမည်။
- ရွာအတွင်းရှိ အိမ်များ (အိမ်ခြေ ၅၀) ကို အစီအစဉ်အတိုင်း အကောင်အထည်ဖော် ဆောင်ရွက်ရမည်။
- ရွာအတွင်းရှိ အိမ်များ (အိမ်ခြေ ၅၀) ကို အစီအစဉ်အတိုင်း အကောင်အထည်ဖော် ဆောင်ရွက်ရမည်။
- ရွာအတွင်းရှိ အိမ်များ (အိမ်ခြေ ၅၀) ကို အစီအစဉ်အတိုင်း အကောင်အထည်ဖော် ဆောင်ရွက်ရမည်။
- ရွာအတွင်းရှိ အိမ်များ (အိမ်ခြေ ၅၀) ကို အစီအစဉ်အတိုင်း အကောင်အထည်ဖော် ဆောင်ရွက်ရမည်။
- ရွာအတွင်းရှိ အိမ်များ (အိမ်ခြေ ၅၀) ကို အစီအစဉ်အတိုင်း အကောင်အထည်ဖော် ဆောင်ရွက်ရမည်။

၆.၃ ဥစ္စာရေးကြွယ်ဝမှုပြယေား (Wealth Ranking)

ကျေးရွာအုပ်စုအမည်: **ဒို့စိုက်ရွာ** ဝယ်ယူရက်: **၂၀၁၈.၆.၂၀**

အမည်	သတ်မှတ်ချက်	အိမ်ထောင်စုအရေအတွက်	ရာခိုင်နှုန်း
စုစုပေါင်း အိမ်ထောင်စု	လယ် ၁၀၀၀၊ သွား၊ အပင်၊ လယ်အုပ်၊ လယ်၊ ကျေးရွာ၊ ကျေးရွာ၊ ကျေးရွာ၊ ကျေးရွာ၊ လယ်၊ ကျေးရွာ၊ ကျေးရွာ	၁၇	၁၅%
အိမ်ထောင်စု အိမ်ထောင်စု	လယ် ၅၀၀၊ လယ်အုပ်၊ သွား၊ သို့သော်၊ ကျေးရွာ၊ ကျေးရွာ၊ ကျေးရွာ၊ ကျေးရွာ၊ ကျေးရွာ၊ ကျေးရွာ	၂၄	၂၂%
အိမ်ထောင်စု အိမ်ထောင်စု	လယ် ၁၀၀၊ သွား၊ လယ်အုပ်၊ သို့သော်၊ ကျေးရွာ၊ ကျေးရွာ၊ ကျေးရွာ၊ ကျေးရွာ၊ ကျေးရွာ၊ ကျေးရွာ	၂၄	၂၁%
အိမ်ထောင်စု အိမ်ထောင်စု	လယ်၊ ကျေးရွာ၊ ကျေးရွာ၊ ကျေးရွာ၊ ကျေးရွာ၊ ကျေးရွာ၊ ကျေးရွာ၊ ကျေးရွာ၊ ကျေးရွာ၊ ကျေးရွာ	၂၆	၂၂%

ပိတ်ဆို့ရက်: ၂၀၁၈.၆.၂၀

ကျေးရွာဖွံ့ဖြိုးရေးအစီအစဉ်၊ လူထုဗဟိုပုဂ္ဂိုလ်ရေး

တရားရုံးပူးတွဲချက်နှင့် ပူးတွဲချက်

ဇယား - ဇယားချက်

ရက် ၂၀၂၁.၀၈.၀၇

ရက် - ဇူလိုင်

- နေပြည်တော်များသည် ကျွန်ုပ်တို့၏ နိုင်ငံရေး၊ စီးပွားရေး၊ ကျန်းမာရေး၊ စားနပ်ရိက္ခာ၊ အထူးသဖြင့် အခြားအဖွဲ့အစည်းများသည် အကျိုးရှိသည်။ (၂၀၂၁ ခုနှစ် နေပြည်တော် အဖွဲ့အစည်းနှင့် ပူးတွဲချက်) ကြည့်ရှုပါ။
- နေပြည်တော်များသည် ဝဏ္ဏကျေး၊ ကမ်းခြေ၊ အဖွဲ့အစည်းများသည်။
(၂၀၂၁) - နေပြည်တော်များက စီးပွားရေး ပွားပြုဖို့ အဖွဲ့အစည်းများကို အားပေးခြင်း၊
အားပေးခြင်း၊ ကမ်းခြေ၊ ကမ်းခြေ အဖွဲ့အစည်းများသည်။
- ဝန်ထုပ်ဝန်ပိုးကို ထိခိုက်ခြင်း၊ အားပေးခြင်း၊ နေပြည်တော်များ၊ နေပြည်တော်များနှင့် နေပြည်တော်များသည် အဖွဲ့အစည်းများကို အားပေးခြင်း၊ ကမ်းခြေ၊ ကမ်းခြေ အဖွဲ့အစည်းများသည်။

၆.၅ အရင်းအမြစ်အသုံးချမှုပုံစံပြယေား (Asset Mapping)

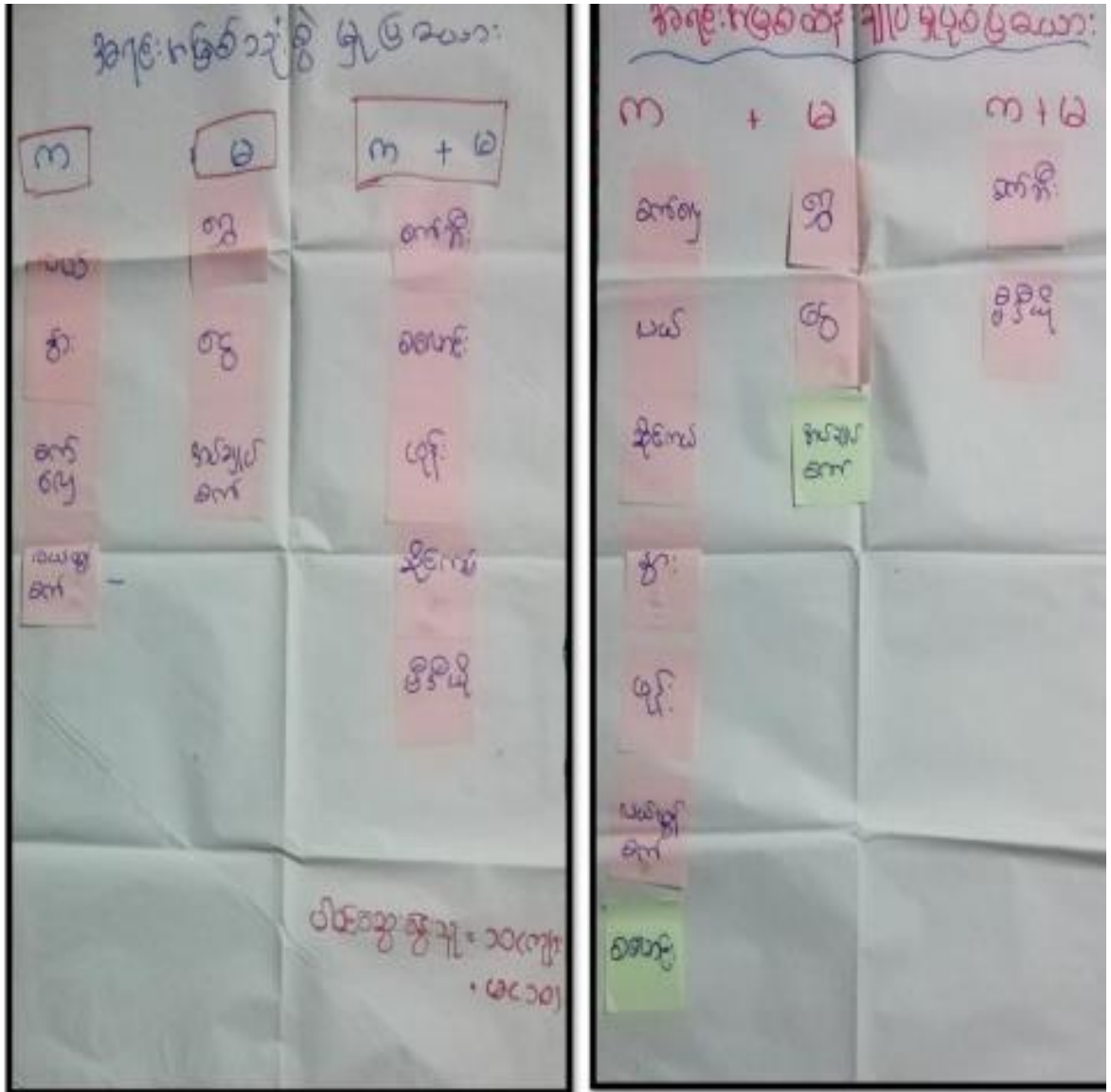

အလုပ်အကိုင်အမျိုးမျိုး၏ အကျိုးအမြတ်

အကျိုးအမြတ်

အကျိုးအမြတ် - အကျိုးအမြတ်

အကျိုးအမြတ် - အကျိုးအမြတ်

အကျိုးအမြတ် - အကျိုးအမြတ်

- အကျိုးအမြတ်အကျိုးအမြတ် အကျိုးအမြတ်အကျိုးအမြတ် (အကျိုးအမြတ်အကျိုးအမြတ်) အကျိုးအမြတ်အကျိုးအမြတ်
- အကျိုးအမြတ်အကျိုးအမြတ် အကျိုးအမြတ်အကျိုးအမြတ် အကျိုးအမြတ်အကျိုးအမြတ် အကျိုးအမြတ်အကျိုးအမြတ်
- အကျိုးအမြတ်အကျိုးအမြတ် အကျိုးအမြတ်အကျိုးအမြတ် အကျိုးအမြတ်အကျိုးအမြတ် အကျိုးအမြတ်အကျိုးအမြတ်
- အကျိုးအမြတ်အကျိုးအမြတ် အကျိုးအမြတ်အကျိုးအမြတ် အကျိုးအမြတ်အကျိုးအမြတ် အကျိုးအမြတ်အကျိုးအမြတ်
- အကျိုးအမြတ်အကျိုးအမြတ် အကျိုးအမြတ်အကျိုးအမြတ် အကျိုးအမြတ်အကျိုးအမြတ် အကျိုးအမြတ်အကျိုးအမြတ်
- အကျိုးအမြတ်အကျိုးအမြတ် အကျိုးအမြတ်အကျိုးအမြတ် အကျိုးအမြတ်အကျိုးအမြတ် အကျိုးအမြတ်အကျိုးအမြတ်

၆.၆ အဖွဲ့အစည်းချိတ်ဆက်မှုပြဇယား (Venn Diagram)

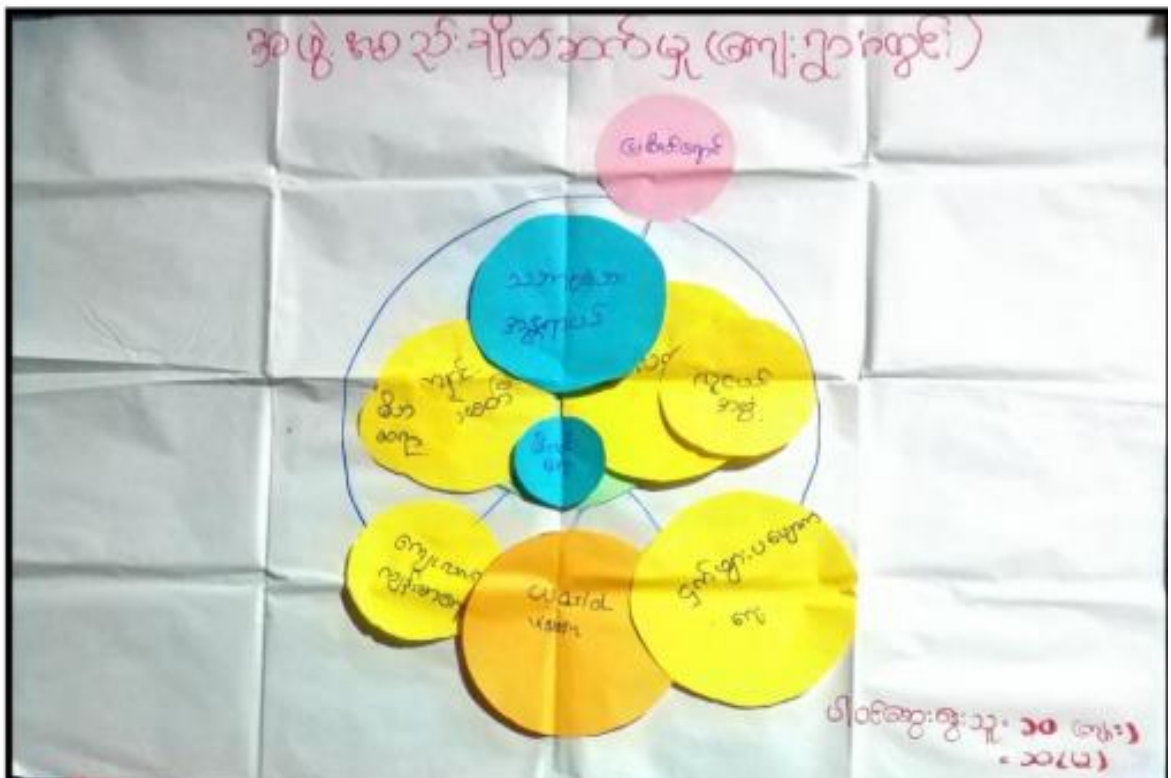
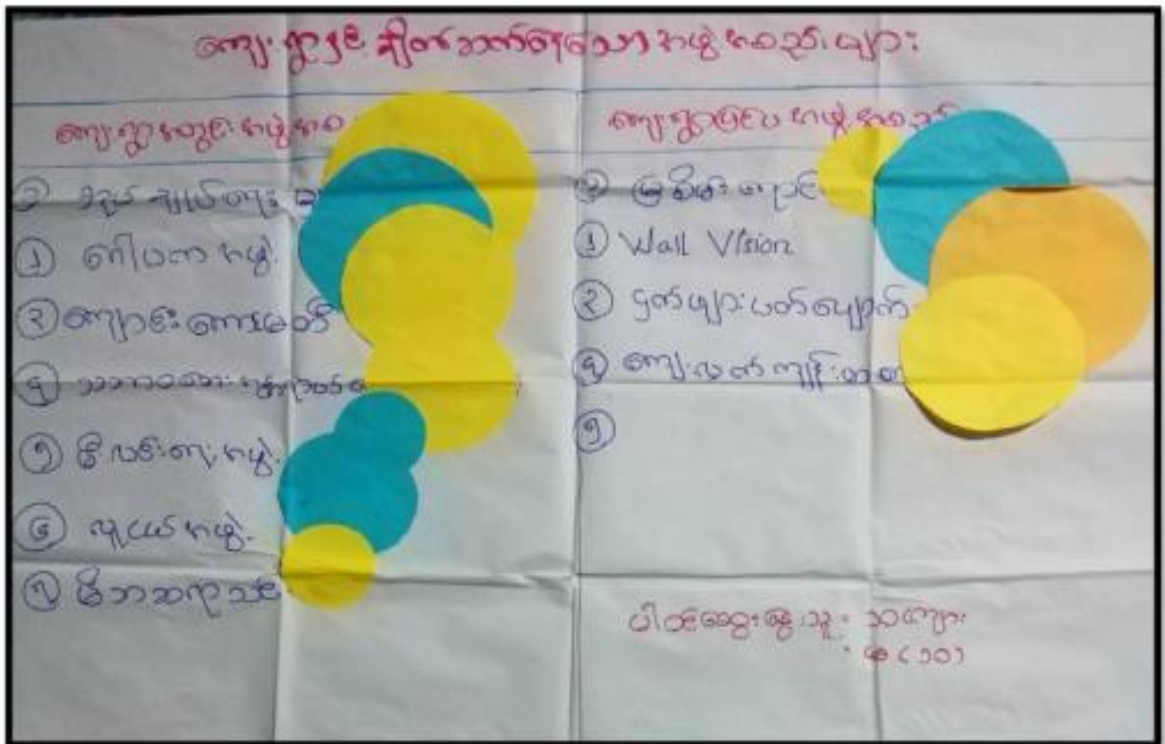

ကျေးရွာဖွဲ့စည်းရေးအစီအစဉ်၊ လူထုဗဟိုပုဂ္ဂိုလ်ကိန်း

၇။ ကော်မတီဝင်များရွေးချယ်ခြင်းနှင့် ကျေးရွာဖွံ့ဖြိုးမှုအစီအစဉ်ဆောင်ရွက်မှုမှတ်တမ်း



ကျေးရွာဖွံ့ဖြိုးမှုအစီအစဉ်၊ လူထုဗဟိုပုဂ္ဂိုလ်ကိန်း

၈။ ကျေးရွာအခြေခံအချက်အလက်များ-၈၁

ပုံစံ - ၈ - ၁ ကျေးရွာအခြေခံအချက်အလက်များ (Form PC 1)

လမ်းညွှန်ချက်၊ ကျေးရွာတစ်ရွာသို့ ပထမဆုံးပိတ်ဆက်ရေးသွားရောက်သော အခါ လူထုစည်းရုံးရေးမှူးသည် ကျေးရွာခေါင်းဆောင်များအား ကျေးရွာအချက်အလက်များကို မေတ္တာရပ်ခံ၍ တောင်းခံရသည်။ ဤအချက်အလက်များကို စီမံကိန်းပိတ်ဆက်အစည်းဝေးမတိုင်မီ တောင်းခံရမည်။ စီမံကိန်းပိတ်ဆက်အစည်းဝေးတွင် လူထုစည်းရုံးရေးမှူးသည် ဤအချက်အလက်များအား စစ်ဆေးပြီး မှန်ကန်အောင် ပြုလုပ်ရမည်။ ပြီးနောက်တွင် လူထုစည်းရုံးရေးမှူးမှ သတင်းအချက်အလက်ထဲသို့ Tablets မှ တဆင့် ဖြည့်သွင်းရမည်။

ကျေးရွာခေါင်းဆောင် အမည် ဦးဝင်း နိုင်	ကျေးရွာခေါင်းဆောင်၏ ဖုန်းနံပါတ် ၀၇-၇၈၃၅၅၆၇၇၇	လူထုစည်းရုံးရေးမှူး၏ အမည် ဇော်အောင် နှင့် နှစ်စား
ပြည်နယ်၊ တိုင်းဒေသကြီး ကရင်	မြို့နယ် ဖျီဒီးကွဲ	ကျေးရွာအုပ်စု ကိုဇောင်
		ကျေးရွာ ခရမ်းကျွတ်

တား လူဦးရေ

လူမျိုးစု	အိမ်ထောင်စုအရေအတွက်	ကိုးကွယ်သည့်ဘာသာ	အိမ်ထောင်စုအရေအတွက်
လူမျိုးစု (၁) ကရင်	126	ဘာသာ(၁) ဗုဒ္ဓ	126
လူမျိုးစု (၂) -----		ဘာသာ(၂) -----	
လူမျိုးစု (၃) -----		ဘာသာ(၃) -----	
လူမျိုးစုရော -----		ဘာသာရော -----	
အခြား			
	အရေအတွက်		
မသန်စွမ်းသူများ	6		
သက်ကြီးရွယ်အိုများ (၆၅ နှစ် နှင့် အထက်)	25		
စစ်ဘေးရှောင်			

	အမျိုးသား(အရေအတွက်)	အမျိုးသမီး(အရေအတွက်)	စုစုပေါင်းအရေအတွက်
လူဦးရေ	517	405	922
လူမျိုးစု (၁)-----			
လူမျိုးစု (၂)-----			
လူမျိုးစု (၃)-----			
အခြား			
အိမ်ထောင်ဦးစီး	107	19	126

(ခ)အခြေခံအဆောက်အအုံ အသုံးအဆောင်များ

စာသင်ကျောင်း	အမှတ် ခြံမပါ	ကျန်းမာရေး	အမှတ် ခြံမပါ	ဘာသာရေးအဆောက် အအုံများ	အမှတ် ခြံမပါ
အထက်တန်းကျောင်း	<input type="checkbox"/>	ဆေးရုံ	<input type="checkbox"/>	ဗေတီ	<input checked="" type="checkbox"/>
အလယ်တန်းကျောင်း	<input type="checkbox"/>	ကျန်းမာရေးဌာန	<input type="checkbox"/>	ဘုန်းကြီးကျောင်း	<input checked="" type="checkbox"/>
မူလတန်းကျောင်း	<input checked="" type="checkbox"/>	ကျန်းမာရေးဌာနခွဲ	<input type="checkbox"/>	ဟိန္ဒူဘုရားကျောင်း	<input type="checkbox"/>
မူကြိုကျောင်း	<input type="checkbox"/>	ဆေးပေးခန်း	<input type="checkbox"/>	ခရစ်ယာန်ကျောင်း	<input type="checkbox"/>
အခြား	<input type="checkbox"/>	အခြား	<input type="checkbox"/>	ဗလီ	<input type="checkbox"/>
				အခြား	<input type="checkbox"/>
မှတ်ချက်		မှတ်ချက်		မှတ်ချက်	

(ဂ) ကျွမ်းကျင်သူများမှတ်တမ်း (ကျေးရွာတွင်နေထိုင်သော သို့မဟုတ် တခြားရွာမှလာရောက်သောကျွမ်းကျင်သူများ)

(၁) စာသင်ကျောင်း			(၂) ကျန်းမာရေး			(၃) လက်မှုပညာရှင်		
	ရွာတွင်နေထိုင်သူ	အခြားရွာမှလာသူ		ရွာတွင်နေထိုင်သူ	အခြားရွာမှလာသူ		ရွာတွင်နေထိုင်သူ	အခြားရွာမှလာသူ
မူလတန်းပြဆရာ/မ	<input checked="" type="checkbox"/>	<input checked="" type="checkbox"/>	ဆရာဝန်	<input type="checkbox"/>	<input type="checkbox"/>	လက်သမား	<input checked="" type="checkbox"/>	<input checked="" type="checkbox"/>
အထက်တန်းပြဆရာ/မ	<input type="checkbox"/>	<input type="checkbox"/>	လက်ထောက်ကျန်းမာရေးမှူး	<input type="checkbox"/>	<input type="checkbox"/>	ပန်းရုံ	<input checked="" type="checkbox"/>	<input checked="" type="checkbox"/>
အလယ်တန်းပြဆရာ/မ	<input type="checkbox"/>	<input type="checkbox"/>	အမျိုးသမီးကျန်းမာရေးဆရာမ	<input type="checkbox"/>	<input type="checkbox"/>	လျှပ်စစ်ကျွမ်းကျင်၊ မီးသမား	<input checked="" type="checkbox"/>	<input type="checkbox"/>
မူကြိုဆရာ/မ	<input type="checkbox"/>	<input type="checkbox"/>	သားဖွားဆရာမ	<input type="checkbox"/>	<input type="checkbox"/>	ရေဂိုက်သွယ်သူ	<input type="checkbox"/>	<input type="checkbox"/>
အခြား	<input type="checkbox"/>	<input type="checkbox"/>	ပြည်သူ့ကျန်းမာရေးလုပ်သား	<input type="checkbox"/>	<input type="checkbox"/>	စက်ပြင်ဆရာ	<input checked="" type="checkbox"/>	<input checked="" type="checkbox"/>
မှတ်ချက်			မှတ်ချက်			မှတ်ချက်		

(ဃ) ကျေးရွာသို့ ရောက်ရှိနိုင်သည့်လမ်းအခြေအနေ / ကျေးရွာတစ်ရွာသည် ၎င်း၏ကျေးရွာအုပ်စုနှင့် ဆက်သွယ်ထားသောလမ်းအခြေအနေ (အောက်ပါတို့ကိုပိုင်းပါ)

ကျောက်ကြမ်းလမ်း ကတ္တရာလမ်း ကွန်ကရစ်လမ်း မော်တော်ဆိုင်ကယ်လမ်း
 ကျောက်ခင်းလမ်း မြေသားလမ်း လှသွားလမ်း အခြား ကျွန်ုပ်တို့

(င) ကျေးရွာဖွံ့ဖြိုးမှုစီမံချက်

ပိုင်းပါ

(၁) လူထုဗဟိုပြုစီမံကိန်းမစတင်မီ ဤကျေးရွာတွင်ကျေးရွာဖွံ့ဖြိုးမှုစီမံချက်ရှိခဲ့ပါသလား? ရှိပါသည်/မရှိပါ/မသိပါ

(၂) ရှိခဲ့ပါလျှင် ဤစီမံချက်ကို မည်သည့် ခုနှစ်တွင်ပြင်ဆင်ခဲ့ပါသနည်း? နှစ် ၂၀၁၅/မသိပါ

(၃) ဤစီမံချက်ကို မြို့နယ်မှအတည်ပြုခဲ့ပါသလား? ပြုခဲ့ပါသည်/မပြုခဲ့ပါ/မသိပါ

(စ) ဝေဖန်အကွာအဝေး

(၁) ဤကျေးရွာ၏ပဟိုမှ၎င်းကျေးရွာအုပ်စု၏ပဟိုအထိဝေးအကွာမည်မျှကွာဝေးသနည်း? မိုင် ၂၂၅/ပသိပါ

(၂) ဤကျေးရွာမှ ၎င်းကျေးရွာအုပ်စုပဟိုအထိသွားလာရာတွင်ကြာမြင့်သည့်အချိန်။

ခြောက်သွေ့ရာသီတွင်ကြာချိန် ၅ မိနစ် ထော်လာရီ/မော်တော်ဆိုင်ကယ်/ခြေလျင်/လား/မော်တော်ဘုတ်/
အခြား -----

မိုးရာသီတွင်ကြာချိန် ၅ မိနစ် ထော်လာရီ/မော်တော်ဆိုင်ကယ်/ခြေလျင်/လား/မော်တော်ဘုတ်/
အခြား -----

(ဆ) ပတ်ဝန်းကျင်ဆိုင်ရာသဘာဝဘေးအန္တရာယ်

ဤကျေးရွာတွင်ကြေးခြင်းကဲ့သို့ သဘာဝဘေးအန္တရာယ်ကျရောက်ဖူးခြင်း ရှိပါသလား။

မရှိပါ ရှိပါသည် ရှိလျှင်ဖော်ပြပါ-----

(ဇ) ကျေးရွာတွင် ဖွဲ့စည်းထားသော အဖွဲ့အစည်းများ

လူထုပဟိုပြုစီမံကိန်းမတိုင်မီ ဤကျေးရွာတွင် ကျေးရွာဖွံ့ဖြိုးရေးအတွက် အစိုးရ(သို့)ရွာသားများကိုယ်တိုင်(သို့) စီမံကိန်းတစ်ခုခုမှ ဖွဲ့စည်းထားသည့် အဖွဲ့အစည်းများရှိပါသလား။

(၁) ----- မဂ္ဂဗိမာ -----

(၂) -----

(ဈ) အထွေထွေအုပ်ချုပ်ရေး ဦးစီးဌာန (GAD) မှ မှတ်တမ်းတင်ထားခြင်း

ဤကျေးရွာသည် အထွေထွေအုပ်ချုပ်ရေး ဦးစီးဌာန (GAD) မှ မှတ်တမ်းတင်ထားမှု ရှိပါသလား။

မရှိပါ ရှိပါသည်

ကျေးရွာခေါင်းဆောင် အမည် ဦးဝင်းခိုင်
လက်မှတ် အောင် နေ့စွဲ ၄.၆.၂၀၂၀

လူထုစည်းရုံးရေးမှူး အမည် ကျော်စွာ
လက်မှတ် ကျော်စွာ နေ့စွဲ ၄.၆.၂၀၂၀

၉။ စီမံကိန်းစက်ဝန်းအချိန်ဇယား- ၈၂

ပုံစံ - ၈၂ - စီမံကိန်းစက်ဝန်းအချိန်ဇယား (PC 2)

လမ်းညွှန်ချက်သတ်မှတ်ရာကဲ့သို့ရှိနေသော်လည်းကောင်း၊ လက်ထောက်ရရှိသည့်အချိန်များ၊ စီမံကိန်းစက်ဝန်းအစောတစ်ခုစီပြီးစီးရန်အတွက်၊ ကျေးရွာအုပ်စုအတွင်းရှိစီမံကိန်းအချိန်ဇယား

စည်းရုံးရေးအဖွဲ့/လက်ထောက်ရရှိသည့်အချိန်အစည်းအဝေးအမည် - **ခေတ်နိုးရွာအစည်းအဝေး**

နေ့စွဲ **၁၂.၂.၂၀၂၀** စက်ဝန်းအားအမှတ်ခြိပ်ပါ စက်ဝန်း(၁) စက်ဝန်း(၂) စက်ဝန်း(၃) စက်ဝန်း(၄)

မြို့နယ်/တိုင်း **ကရင်** မြို့နယ် **ပျဉ်းမာပီ** ကျေးရွာအုပ်စု **ပျဉ်းမာပီ** ကျေးရွာ **၁၅၆-၇၅၀**

စီမံကိန်းစက်ဝန်းအစည်းအဝေးအမည်	နေ့စွဲ		အစည်းအဝေးတွင်တက်ရောက်သူအရေအတွက်						
	စတင်သည့်နေ့	ပြီးဆုံးသည့်နေ့	အမျိုးသား	အမျိုးသမီး	အိမ်ထောင်စု	လူမျိုးစုတက်ရောက်သူ အရေအတွက် နှင့် လူမျိုးအမည်		အိမ်ထောင်စုအရေအတွက်	စုစုပေါင်း
၁။ ကျေးရွာအုပ်စု စီမံကိန်းစက်ဝန်းအစည်းအဝေး	၂၀.၂.၂၀	၂၀.၂.၂၀	၅၅	၆၇	၁၂၆	၁၂၆	၁၅၆	၁၂၆	၁၂၆
၂။ ကျေးရွာအုပ်စု၊ မြို့နယ်၊ စီမံချက်ရေးအဖွဲ့အစည်းအစည်းအဝေး	၂၀.၂.၂၀	၂၀.၂.၂၀	၅၅	၆၇	၁၂၆	၁၂၆	၁၅၆	၁၂၆	၁၂၆
၃။ ကျေးရွာအုပ်စု လုပ်ငန်းစဉ်မြတ်ချက်ချသည့်အစည်းအဝေး									
၄။ မြို့နယ်အစည်းအဝေးစီမံကိန်းရေးဆွဲရေးနှင့် အကောင်အထည်ဖော်ရေးစက်ဝန်းအစည်းအဝေး၊ စီမံကိန်းစက်ဝန်းအစည်းအဝေး			၁၀၅	၁၀၅	၁၀၅		၁၀၅		

စီမံကိန်းအမျိုးအမည်	စက်ဝန်း(၁)	စက်ဝန်း(၂)	စက်ဝန်း(၃)	စက်ဝန်း(၄)	စက်ဝန်း(၅)	စက်ဝန်း(၆)	စက်ဝန်း(၇)	စက်ဝန်း(၈)	စက်ဝန်း(၉)	စက်ဝန်း(၁၀)
၁။ စီမံကိန်းလုပ်ငန်းစဉ်မြတ်ချက်ချသည့်အစည်းအဝေး	၁၀၅	၁၀၅	၁၀၅	၁၀၅	၁၀၅	၁၀၅	၁၀၅	၁၀၅	၁၀၅	၁၀၅
၂။ စီမံကိန်းလုပ်ငန်းစဉ်မြတ်ချက်ချသည့်အစည်းအဝေး										
၃။ စီမံကိန်းလုပ်ငန်းစဉ်မြတ်ချက်ချသည့်အစည်းအဝေး										
၄။ စီမံကိန်းလုပ်ငန်းစဉ်မြတ်ချက်ချသည့်အစည်းအဝေး										
၅။ စီမံကိန်းလုပ်ငန်းစဉ်မြတ်ချက်ချသည့်အစည်းအဝေး										
၆။ စီမံကိန်းလုပ်ငန်းစဉ်မြတ်ချက်ချသည့်အစည်းအဝေး										
၇။ စီမံကိန်းလုပ်ငန်းစဉ်မြတ်ချက်ချသည့်အစည်းအဝေး										
၈။ စီမံကိန်းလုပ်ငန်းစဉ်မြတ်ချက်ချသည့်အစည်းအဝေး										
၉။ စီမံကိန်းလုပ်ငန်းစဉ်မြတ်ချက်ချသည့်အစည်းအဝေး										
၁၀။ စီမံကိန်းလုပ်ငန်းစဉ်မြတ်ချက်ချသည့်အစည်းအဝေး										

၁၀။ ကျေးရွာဖွံ့ဖြိုးရေးဦးစားပေးအစီအစဉ်-စဉ်

ကျေးရွာဖွံ့ဖြိုးရေးဦးစားပေးအစီအစဉ်-စဉ်(တတိယနှစ်စက်ဝန်း)

ပုံစံ - ၀-၃ ကျေးရွာဖွံ့ဖြိုးရေး ဦးစားပေးအစီအစဉ် (Form PC 3)

လယ်ညွှန်ရှုကမ်း	အဆင့်(၃)ကျေးရွာဖွံ့ဖြိုးရေးအစဉ်အတွင်းအစီအစဉ်အား အကောင်အထည်ဖော်ရာတွင် အကူအညီပြုပေးရမည်။	ကျေးရွာစီမံကိန်း
အထောက်အကူပြု ကော်မတီသည် လူထုစည်းရုံးရေးမှူးအကူအညီဖြင့် ဤပုံစံကိုပြည့်စုံအောင် ဖြည့်တွင်းရမည်။		
လူထုစည်းရုံးရေးမှူး/ဝန်ထမ်း အမည် ဖျော်အောင်		
နေ့စွဲ ၁၁.၁.၇၉၇၀	ဝက်ဝန်းအား အမှတ်ခြစ်ပါ (✓) <input type="checkbox"/> ဝက်ဝန်း(၁) <input type="checkbox"/> ဝက်ဝန်း(၂) <input checked="" type="checkbox"/> ဝက်ဝန်း(၃) <input type="checkbox"/> ဝက်ဝန်း(၄) <input type="checkbox"/>	
ပြည်နယ်/တိုင်း ကရင်	မြို့နယ် ကျွန်းဘွဲ့	ကျေးရွာအုပ်စု ကျွန်းဘွဲ့
ကျေးရွာ ကျွန်းဘွဲ့		

၎င်း အစီအစဉ်အတားအဆီးများအား ဆွေးနွေးခြင်း -

ယခုလက်ရှိအခြေအနေတွင် ဤကျေးရွာဖွံ့ဖြိုးရေးအစီအစဉ်အောက်အစီအစဉ်အတားအဆီးများသည် မည်သည့်အစီအစဉ်အောက်တွင် (အမျိုးသား/သမီး အနည်းဆုံးအစီအစဉ် ၅ ခုစီပါရှိပါသည်)

အုပ်စုဆွေးနွေးမှုများမှ တင်ပြသော အစီအစဉ်အတားအဆီးများ	
၁	ရွာတွင် လမ်းမကောင်းသောကြောင့် ကားများ မောင်းနှင်ရန် အခက်ရှိခြင်း။ <input type="checkbox"/> ကျား <input type="checkbox"/> မ <input checked="" type="checkbox"/> ကျား+မ
၂	အသက်ကျော်လမ်းမကောင်းသောကြောင့် ကားများ မောင်းနှင်ရန် အခက်ရှိခြင်း။ <input type="checkbox"/> ကျား <input type="checkbox"/> မ <input checked="" type="checkbox"/> ကျား+မ
၃	ရွာတွင် လမ်းမကောင်းသောကြောင့် ကားများ မောင်းနှင်ရန် အခက်ရှိခြင်း။ <input type="checkbox"/> ကျား <input type="checkbox"/> မ <input checked="" type="checkbox"/> ကျား+မ
၄	ကလေးကလေးကလေး မရှိသောကြောင့် ကလေးကလေးကလေး မရှိခြင်း။ <input type="checkbox"/> ကျား <input checked="" type="checkbox"/> မ <input type="checkbox"/> ကျား+မ
၅	ရွာတွင် လမ်းမကောင်းသောကြောင့် ကားများ မောင်းနှင်ရန် အခက်ရှိခြင်း။ <input checked="" type="checkbox"/> ကျား <input type="checkbox"/> မ <input type="checkbox"/> ကျား+မ
၆	ရွာတွင် လမ်းမကောင်းသောကြောင့် ကားများ မောင်းနှင်ရန် အခက်ရှိခြင်း။ <input type="checkbox"/> ကျား <input checked="" type="checkbox"/> မ <input type="checkbox"/> ကျား+မ

၁။ မျှော်မှန်းခြင်း- နောင်လာမည့် (၅) နှစ် အတွင်း ကျေးရွာဖွံ့ဖြိုးရေး မျှော်မှန်းလျာထားချက်များအား တင်ပြပါ။

အုပ်စုဆွေးနွေးမှုများမှ တင်ပြသော အစီအစဉ်အတားအဆီးများ	
၁	ရွာတွင် လမ်းမကောင်းသောကြောင့် ကားများ မောင်းနှင်ရန် အခက်ရှိခြင်း။ <input type="checkbox"/> ကျား <input type="checkbox"/> မ <input checked="" type="checkbox"/> ကျား+မ
၂	ရွာတွင် လမ်းမကောင်းသောကြောင့် ကားများ မောင်းနှင်ရန် အခက်ရှိခြင်း။ <input type="checkbox"/> ကျား <input checked="" type="checkbox"/> မ <input type="checkbox"/> ကျား+မ
၃	ကလေးကလေးကလေး မရှိသောကြောင့် ကလေးကလေးကလေး မရှိခြင်း။ <input type="checkbox"/> ကျား <input type="checkbox"/> မ <input checked="" type="checkbox"/> ကျား+မ
၄	ရွာတွင် လမ်းမကောင်းသောကြောင့် ကားများ မောင်းနှင်ရန် အခက်ရှိခြင်း။ <input checked="" type="checkbox"/> ကျား <input type="checkbox"/> မ <input type="checkbox"/> ကျား+မ
၅	ရွာတွင် လမ်းမကောင်းသောကြောင့် ကားများ မောင်းနှင်ရန် အခက်ရှိခြင်း။ <input type="checkbox"/> ကျား <input type="checkbox"/> မ <input checked="" type="checkbox"/> ကျား+မ
၆	ရွာတွင် လမ်းမကောင်းသောကြောင့် ကားများ မောင်းနှင်ရန် အခက်ရှိခြင်း။ <input type="checkbox"/> ကျား <input checked="" type="checkbox"/> မ <input type="checkbox"/> ကျား+မ

ကျေးရွာဖွံ့ဖြိုးရေးဦးစားပေးအစီအစဉ်-စဉ်(ဒုတိယနှစ်စက်ဝန်း)

ပုံစံ - ၈ - ၃ ကျေးရွာဖွံ့ဖြိုးရေး ဦးစားပေးအစီအစဉ် (Form PC 3)

လယ်ယာမြေနှင့် အဆင့်(၃) ကျေးရွာဖွံ့ဖြိုးရေးရက်အစည်းအဝေး ဦးဆုံးသောအခါ ကျေးရွာစီမံကိန်း အထောက်အကူပြု
ကော်မတီသည် လူထုပညာရေးများအကူအညီဖြင့် ဤပုံစံကိုပြည့်စုံအောင် ဖြည့်သွင်းရမည်။

လူထုပညာရေးများ/ဝန်ထမ်း အမည် (ခေါ်ဝေါ်မှု) သာသနာ့ဌာန

ခုနှစ် ၂၀၂၀-၂၀၂၁ ဇန်နဝါရီလ ၁၅ ရက်နေ့အား အမှတ်(၁) (၂) ဝ ရက်(၁) (၃) ဝ ရက်(၂) ဝ ရက်(၃) ဝ ရက်(၄)

ပြည်နယ်/တိုင်း၊ ဧရာဝတီ၊ မြန်မာပြည်၊ ကျေးရွာအုပ်စု ဝက်မာ၊ ကျေးရွာ ဝက်မာ၊ ကျေးရွာ ဝက်မာ၊ ကျေးရွာ ဝက်မာ

က၊ အထက်အပိုင်းအစားအလီးများအားလုံးအားဖြင့် - ယခုလက်ရှိအခြေအနေတွင် ဤကျေးရွာဖွံ့ဖြိုးရေးအစီအစဉ်
အပိုင်း အထက်အပိုင်းအစားအလီးများသည် မည်သည့်ပုံစံဖြင့်ပေးနိုင်မည် (အမျိုးသား/သမီး အနည်းဆုံးအထက်အပို ၅ ခုစီစီစဉ်)

အမျိုးသား အဖွဲ့မှ တင်ပြသောအထက်အပိုအစားအလီးများ	အမျိုးသမီး အဖွဲ့မှတင်ပြသောအထက်အပိုအစားအလီးများ
၁ ဤတွင် လမ်းမကောင်းသောအခြေအနေ ကလေးငယ်များကျောင်းသွားရန် ခက်ခဲနေခြင်း။	၁ ဤတွင် လမ်းမကောင်းသောအခြေအနေ များကျောင်းသွားရန် ခက်ခဲနေခြင်း။
၂ စာသင်ကျောင်း၊ စာသင်မည့်အထက် ပိုင်းကျောင်းများ၊ စာသင်ရ ရန် ခက်ခဲနေခြင်း။	၂ စာသင်ကျောင်း၊ စာသင်မည့်အထက် ပိုင်းကျောင်းများ၊ စာသင်ရ ရန် ခက်ခဲနေခြင်း။
၃ ဤတွင် ဆက်လက်မကောင်းသော အခြေအနေ၊ ဤတွင် သွားလာရ ခက်ခဲနေခြင်း။	၃ ဤတွင် ဆက်လက်မကောင်းသော အခြေအနေ၊ ဤတွင် သွားလာရ ခက်ခဲနေခြင်း။
၄ မိုးရာသီတွင် မိုးရေပြင်းရွာသွန်းမှု များ ရှိပြီး ခက်ခဲနေခြင်း။	၄ မိုးရာသီတွင် မိုးရေပြင်းရွာသွန်းမှု များ ရှိပြီး ခက်ခဲနေခြင်း။
၅ လျှပ်စစ်မီး မရှိခြင်းကြောင့် သဘာဝ သွားလာရ ခက်ခဲနေခြင်း။	၅ လျှပ်စစ်မီး မရှိခြင်းကြောင့် သဘာဝ သွားလာရ ခက်ခဲနေခြင်း။
၆ မြစ်ကူးတံတား မရှိသောကြောင့် လမ်းပျက်စီးနေခြင်း၊ ခက်ခဲနေခြင်း။	၆ မြစ်ကူးတံတား မရှိသောကြောင့် လမ်းပျက်စီးနေခြင်း၊ ခက်ခဲနေခြင်း။
၇ မိုးရာသီတွင် ရေကြီးခြင်းကြောင့် တံတား မရှိသောကြောင့် သွားလာရ ခက်ခဲနေခြင်း။	၇ မိုးရာသီတွင် ရေကြီးခြင်းကြောင့် တံတား မရှိသောကြောင့် သွားလာရ ခက်ခဲနေခြင်း။
၈ သဘာဝဘေး၊ နက္ခတ်ပတ်ဝန်းကျင် ကပ်ရန် လုံခြုံရေး မရှိခြင်း။	၈ သဘာဝဘေး၊ နက္ခတ်ပတ်ဝန်းကျင် ကပ်ရန် လုံခြုံရေး မရှိခြင်း။
၉ ကျေးရွာအတွင်း ကလေးငယ်များ သွားရန် ပိုမိုကောင်းမွန်စေရန် အကူအညီ ရှိခြင်း။	၉ ကျေးရွာအတွင်း ကလေးငယ်များ သွားရန် ပိုမိုကောင်းမွန်စေရန် အကူအညီ ရှိခြင်း။
၁၀ မြစ်ကမ်းပါး မြေတုန်ခါခြင်းကြောင့် အန္တရာယ် ရှိနေခြင်း။	၁၀ မြစ်ကမ်းပါး မြေတုန်ခါခြင်းကြောင့် အန္တရာယ် ရှိနေခြင်း။

ကျေးရွာဖွံ့ဖြိုးရေးအစီအစဉ်၊ လူထုပညာပုဂ္ဂိုလ်များ

၈၈ မျက်နှာစာ - မောင်တောင် (၅) ရပ် အတွင်း အကျဉ်းချုပ် ဖော်ပြချက်များကို အကျဉ်းချုပ် ဖော်ပြပါ

အမျိုးအစားအရ တပ်ပြင်ထားမှုများ	အကျဉ်းချုပ် ဖော်ပြချက်များ
၁။ ဒွာတွင်း တွင် ကုန်လက် ဖြစ်လာရေး	၁။ ဒွာတွင်း တွင် ကုန်လက် ဖြစ်လာရေး
၂။ စာသင်စာရင်း စာသင်လုပ်ငန်းစဉ် စာသင်ရေး	၂။ စာသင်စာရင်း စာသင်လုပ်ငန်းစဉ် ဖြစ်လာရေး
၃။ ယင်းပုံ အတိုင်း အတိုင်း ဖြစ်	၃။ ဒွာတွင်း ယင်း စာသင် ဖြစ်လာရေး
၄။ အချင်း စာသင် ဖြစ်	၄။ စာသင် ယင်း စာသင် စာသင် ရှိလာရေး
၅။ ကျွမ်းကျင် ရှိလာရေး	၅။ အတိုင်း ယင်း စာသင် ရှိလာရေး
၆။ အကျဉ်း စာသင် အကျဉ်း စာသင်	၆။ ဒွာတွင်း စာသင် စာသင် ဖြစ်လာရေး
၇။ ဖြစ်လာရေး - အကျဉ်း စာသင်	၇။ အကျဉ်း စာသင် ရှိလာရေး
၈။ စာသင် စာသင် အကျဉ်း စာသင်	၈။ အကျဉ်း စာသင် ရှိလာရေး
၉။ ကျွမ်းကျင် အကျဉ်း စာသင်	၉။ လက် - အကျဉ်း စာသင်
	၁၀။ ကျွမ်းကျင် စာသင် ရှိလာရေး
	၁၁။

ပထမအစဉ်အဆင့် - အထက်တန်း (၅) နှစ် အတွက် အကျင့်ပြစ်မှုများ ဖြစ်ပေါ်စေသည့် အကျင့်များကို ရှိသမျှ ဖော်ပြပါ	အစဉ်အဆင့် - အထက်တန်း (၅) နှစ် အတွက် အကျင့်ပြစ်မှုများ ဖြစ်ပေါ်စေသည့် အကျင့်များကို ရှိသမျှ ဖော်ပြပါ
၁။ မြူတစ်ကောင်ကို ကျွတ်ချစ်ခြင်း	၁။ မြူကဲ့သို့ ကျွတ်ချစ်ခြင်း
၂။ စာပိုဒ်ကျွတ်ခြင်း၊ အစားပြုခြင်း	၂။ စာပိုဒ်ကျွတ်ခြင်း၊ စောင်တို ချွတ်ခြင်း
၃။ မောင်ငယ်၊ မိသားစုဝင်တို့ကို စားစရာ ချွတ်ခြင်း	၃။ မြူကဲ့သို့ အစားပြုခြင်း၊ မြူကဲ့သို့
၄။ ရေချိုးခြင်း၊ အိပ်ရာချိုးခြင်း	၄။ မိသားစုဝင်များကို စားစရာ ချွတ်ခြင်း
၅။ မြူကဲ့သို့ အိပ်ရာချိုးခြင်း	၅။ မိသားစုဝင်များကို
၆။ မိသားစုဝင်များကို စားစရာ ချွတ်ခြင်း	၆။ မြူကဲ့သို့ အိပ်ရာချိုးခြင်း
၇။ အိပ်ရာချိုးခြင်း၊ မြူကဲ့သို့	၇။ မိသားစုဝင်များကို စားစရာ ချွတ်ခြင်း
၈။ မြူကဲ့သို့ အိပ်ရာချိုးခြင်း	၈။ မြူကဲ့သို့ အိပ်ရာချိုးခြင်း၊ မြူကဲ့သို့
၉။ မြူကဲ့သို့ အိပ်ရာချိုးခြင်း	၉။ မြူကဲ့သို့ အိပ်ရာချိုးခြင်း၊ မြူကဲ့သို့
	၁၀။ မြူကဲ့သို့ အိပ်ရာချိုးခြင်း

၀၈ လူထုဝင်ကိန်း၏ လာမည့် (၄) နှစ်အတွက် အကျဉ်းဝင်ပေး ဦးစားပေး ဖွံ့ဖြိုးတိုးတက်မှု လုပ်ငန်း အစီအစဉ်များအသေးစိတ်ပြဋ္ဌာန်း

စာ အမှတ်	မကုမ္ပဏီအတွက် ဦးစားပေး ဖွံ့ဖြိုးတိုးတက်မှု လုပ်ငန်းစဉ်များ	အဆိုပြုငွေ (အမျိုးသားများ/ အမျိုးသမီးများ/အမျိုးသား+ အမျိုးသမီး)	အဆိုပြုငွေ ခန့်မှန်းချက် (သိန်း)	အဆိုပြုငွေ ခန့်မှန်းချက် အတိုင်း အကျဉ်း
၁	ရွာတွင် ကျွဲကျွတ်ကုန် စီစဉ်	ကျွဲ + ဗ	၄၅၀ သိန်း	၈၀၃
၂	စာသစ်လှေကူး ဖောက် စီစဉ်	ကျွဲ + ဗ	၁၅၀ သိန်း	၈၀၃
၃	ထူးစားစင်/လက်ဝါးကား	ဗ	၃၀၀ သိန်း	၈၀၃
၄	ရွာတွင် ဆက်ကပ်ပေး	ကျွဲ	၁၁၀ သိန်း	၈၀၃
၅	စက်ရုံတိုက်	ကျွဲ + ဗ	၁၅၀ သိန်း	၈၀၃
၆	ကမ္ဘာ့ကမ္ဘာ ကုန်	ကျွဲ	၃၅ သိန်း	၈၀၃
၇	ကျွဲစင် ကျွဲစင်	ကျွဲ	၄၀ သိန်း	၈၀၃
၈	ကျွဲစင် လှေကားတိုက်	ဗ	၁၅၀ သိန်း	၈၀၃

၀၀၈ လူထုဝင်ကိန်း၏ လာမည့် (၄) နှစ်အတွက် အကျဉ်းဝင်ပေး ဦးစားပေး ဖွံ့ဖြိုးတိုးတက်မှု လုပ်ငန်း အစီအစဉ်များအသေးစိတ်ပြဋ္ဌာန်း

စာ အမှတ်	မကုမ္ပဏီအတွက် ဦးစားပေး ဖွံ့ဖြိုးတိုးတက်မှု လုပ်ငန်းစဉ်များ	အဆိုပြုငွေ (အမျိုးသားများ/ အမျိုးသမီးများ/အမျိုးသား+ အမျိုးသမီး)	အဆိုပြုငွေ
၁	ကျွဲစင်	ကျွဲ	
၂			
၃			
၄			
၅			

မေဓိမာဝင်း၊ မကုမ္ပဏီဝင်ကိန်းအထောက်အကူပြုစက်မီတီမှ အတည်ပြုသည်။

လာမည့် ၉ နိုဝင်ဘာ ၂၀၁၇ - လက်မှတ် - မိုး - ၀၄.၅.၁၉.၆.၂၀၁၇

၁၂။ ကဏ္ဍအလိုက်ဦးစားပေးဖွံ့ဖြိုးရေးလုပ်ငန်းများ

ကဏ္ဍအလိုက်ဦးစားပေးလုပ်ငန်းအမျိုးအစား

ကျေးရွာအုပ်စု -

ကျေးရွာ	စီစဉ်သူ	လုပ်ငန်းအမျိုးအစား	အဆိုပါလုပ်ငန်း			စတင်	အကောင်အထည်ဖော်	စတင်
			ကျေး	ဝ	ကျေး+ဝ			
ကျေးရွာအုပ်စု (လက်ထပ်အဖွဲ့အစည်း)	၁.	ကျေးရွာအုပ်စုအဖွဲ့အစည်း				✓	(၂၀၁၉)	(၂၀၂၀)
	၂.	ကျေးရွာအုပ်စုအဖွဲ့အစည်း				✓	(၂၀၁၉)	(၂၀၂၀)
	၃.	ကျေးရွာအုပ်စုအဖွဲ့အစည်း	✓			✓	(၂၀၁၉)	(၂၀၂၀)
	၄.	ကျေးရွာအုပ်စုအဖွဲ့အစည်း				✓	(၂၀၁၉)	(၂၀၂၀)
ကျေးရွာအုပ်စု (လက်ထပ်အဖွဲ့အစည်း)	၁.	ကျေးရွာအုပ်စုအဖွဲ့အစည်း				✓	(၂၀၁၉)	(၂၀၂၀)
	၂.	ကျေးရွာအုပ်စုအဖွဲ့အစည်း	✓				(၂၀၁၉)	(၂၀၂၀)
	၃.	ကျေးရွာအုပ်စုအဖွဲ့အစည်း				✓	(၂၀၁၉)	(၂၀၂၀)
	၄.	ကျေးရွာအုပ်စုအဖွဲ့အစည်း				✓	(၂၀၁၉)	(၂၀၂၀)

ကျေးရွာဖွံ့ဖြိုးရေးအစီအစဉ်၊ လူထုပဟိုပူဇော်ကိန်း