

ပြည်ထောင်စုသမ္မတမြန်မာနိုင်ငံတော်အစိုးရ  
စိုက်ပျိုးရေးမွေးမြူရေးနှင့်ဆည်မြောင်းဝန်ကြီးဌာန  
ကျေးလက်ဒေသဖွံ့ဖြိုးတိုးတက်ရေးဦးစီးဌာန



လူထုဗဟိုပြုစီမံကိန်း၊ လှိုင်းဘွဲ့မြို့နယ်  
ကျေးရွာဖွံ့ဖြိုးရေးအစီအစဉ်



ကမော့လဲ(မအဲ)အုပ်စု၊ သစ္စာအေးမြိုင်ကျေးရွာ



## မာတိကာ

၁။ လှိုင်းဘွဲ့မြို့နယ်အခြေပြမြေပုံ.....	၁
၂။ ကျေးရွာအုပ်စုမြေပုံ(တည်နေရာ) .....	၂
၃။ ကျေးရွာအုပ်စုတွင်ပါဝင်သောကျေးရွာများ.....	၂
၄။ ကျေးရွာအခြေခံအချက်အလက်များ(ကျေးရွာသမိုင်းကြောင်း) .....	၃
၅။ လူထုပူးပေါင်းပါဝင်သောလူမှုဆန်းစစ်ခြင်းနှင့်အကဲဖြတ်ခြင်းလုပ်ငန်းစဉ် (PSA/PRA) အကျဉ်းချုပ်ဇယား ..	၄
၆။ ကျေးရွာဖွံ့ဖြိုးရေးအစီအစဉ်တွင်အသုံးပြုခဲ့သော PRA Tool တစ်ခုချင်းစီအတွက် သုံးသပ်ချက်များ.....	၅
၆.၁ ကျေးရွာလူမှုရေးနှင့်အရင်းအမြစ်ပြမြေပုံ (Social Map) .....	၅
၆.၂ ရာသီခွင်ပြပြက္ခဒိန်(Seasonal Calendar) .....	၇
၆.၃ ဥစ္စာနေကြွယ်ဝမှုပြဇယား (Wealth Ranking).....	၉
၆.၄ ကျားမပင့်ကူအိမ်သုံးသပ်ခြင်း (Cob Web).....	၁၁
၆.၅ အရင်းအမြစ်အသုံးချမှုပုံစံပြဇယား (Asset Mapping) .....	၁၃
၆.၆ အဖွဲ့အစည်းချိတ်ဆက်မှုပြဇယား (Venn Diagram).....	၁၆
၇။ ကော်မတီဝင်များရွေးချယ်ခြင်းနှင့် ကျေးရွာဖွံ့ဖြိုးမှုအစီအစဉ်ဆောင်ရွက်မှုမှတ်တမ်း .....	၁၉
၈။ ကျေးရွာအခြေခံအချက်အလက်များ-၈၁ .....	၂၀
၉။ စီမံကိန်းစက်ဝန်းအချိန်ဇယား- ၈၂.....	၂၄
၁၀။ ကျေးရွာဖွံ့ဖြိုးရေးဦးစားပေးအစီအစဉ်-၈၃ .....	၂၅
ကျေးရွာဖွံ့ဖြိုးရေးဦးစားပေးအစီအစဉ်-၈၃(တတိယနှစ်စက်ဝန်း).....	၂၅
ကျေးရွာဖွံ့ဖြိုးရေးဦးစားပေးအစီအစဉ်-၈၃(ဒုတိယနှစ်စက်ဝန်း) .....	၂၇
ကျေးရွာဖွံ့ဖြိုးရေးဦးစားပေးအစီအစဉ်-၈၃(ပထမနှစ်စက်ဝန်း) .....	၃၀
၁၁။ အစည်းအဝေးမှတ်တမ်းများ.....	၃၄
၁၂။ ကဏ္ဍအလိုက်ဦးစားပေးဖွံ့ဖြိုးရေးလုပ်ငန်းများ .....	၃၇

၁။ လှိုင်းဘွဲ့မြို့နယ်အခြေပြမြေပုံ

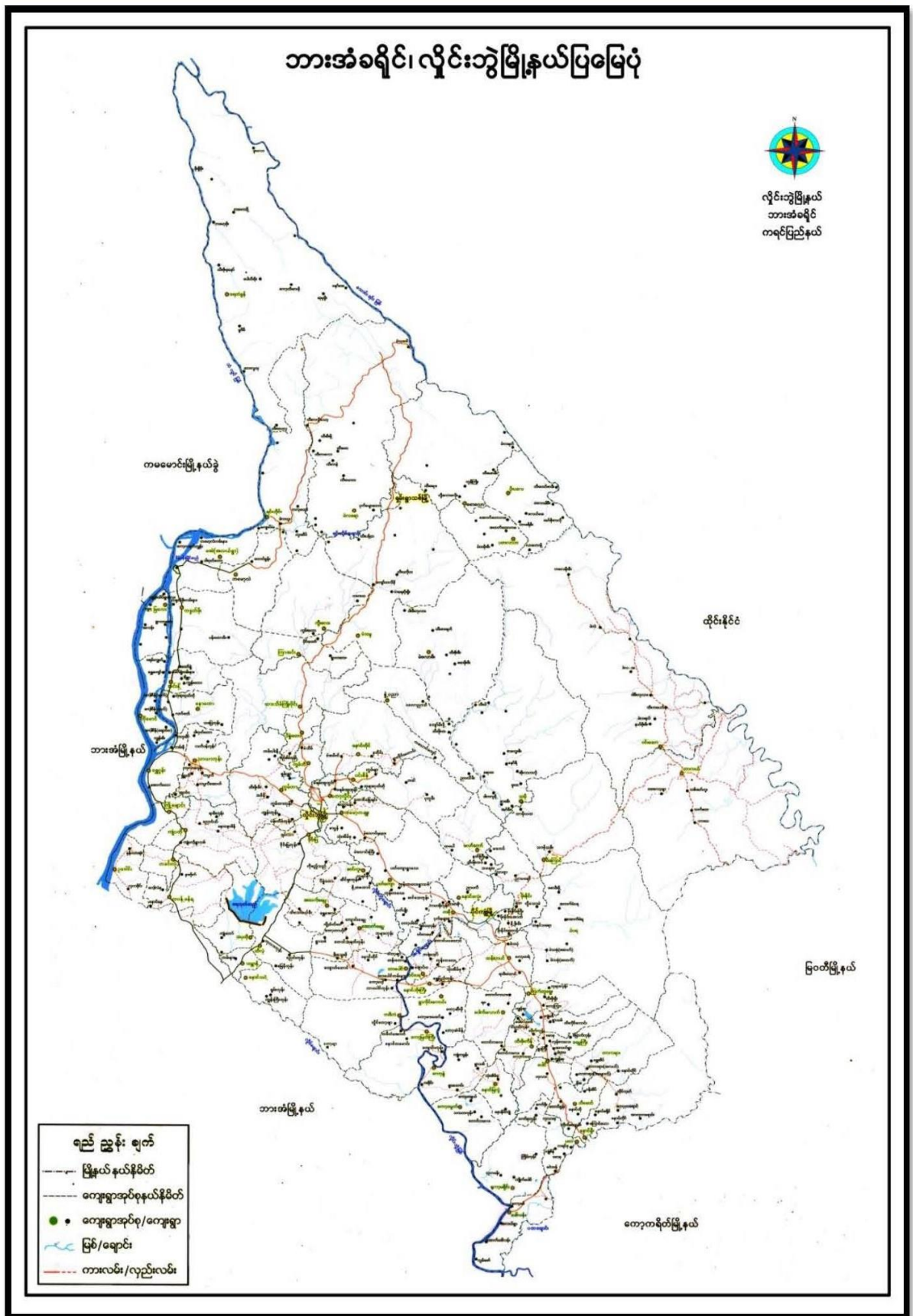

ကျေးရွာဖွံ့ဖြိုးရေးအစီအစဉ်၊ လူထုပဟိုပြုစီမံကိန်း



၄။ ကျေးရွာအခြေခံအချက်အလက်များ(ကျေးရွာသမိုင်းကြောင်း)

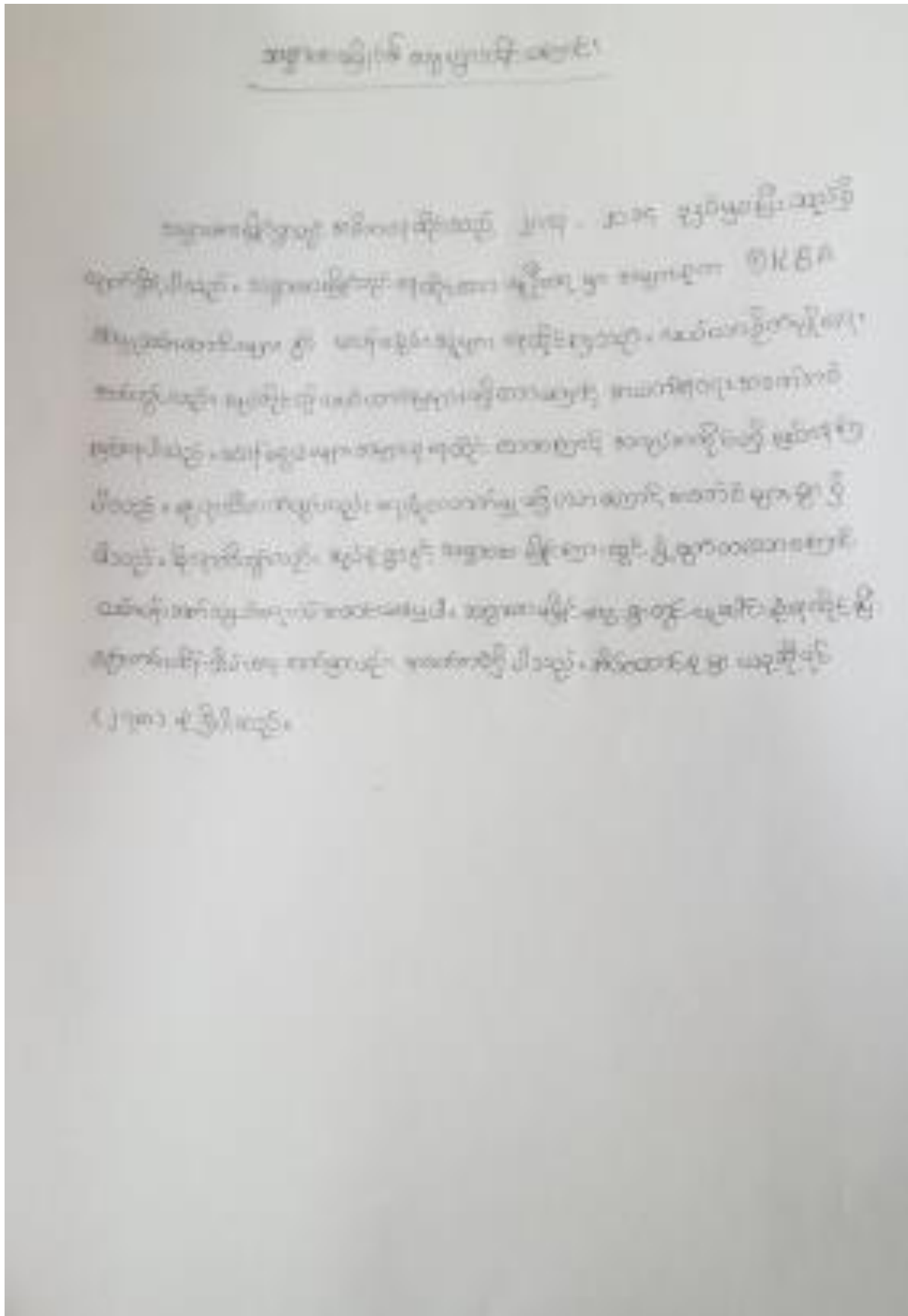

၅။ လူထုပူးပေါင်းပါဝင်သောလူမှုဆန်းစစ်ခြင်းနှင့်အကဲဖြတ်ခြင်းလုပ်ငန်းစဉ် (PSA/PRA)  
အကျဉ်းချုပ်ဇယား

လူမှုဆန်းစစ်ခြင်းနှင့် အကဲဖြတ်ခြင်းလုပ်ငန်းစဉ်

လူမှုဆန်းစစ်ခြင်း (PSA) နှင့် အကဲဖြတ်ခြင်းလုပ်ငန်းစဉ်

အကျဉ်းချုပ်ဇယား - ဆန္ဒမေးမြန်းခြင်း

အကျဉ်းချုပ်ဇယား - အကဲဖြတ်ခြင်း

ဆန္ဒမေးမြန်းခြင်း အကျဉ်းချုပ်	အကြောင်းအရာများ	ဆန္ဒမေးမြန်းခြင်းလုပ်ငန်းစဉ်		ပါဝင်သူ အရေအတွက်
		ကျား	မ	
၃.၆.၂၀၀၈	လူမှုဆန်းစစ်ခြင်း ဖြစ်စဉ် အဖွဲ့အစည်း ဆန်းစစ်ချက်များ	၄၆	၁၂၇	၁၇၃
၃.၆.၂၀၀၉	ဒုက္ခသည်အဖွဲ့အစည်းများ ဖြန့်ဖြူးဆောင်ရွက်ခြင်း ဆန်းစစ်ချက်များ	၄၆	၁၂၇	၁၇၃
၃.၆.၂၀၀၉	အလှူငွေ ချိတ်ဆက်ခြင်း အဖွဲ့အစည်းများ ဆန်းစစ်ချက်များ	၄၆	၁၂၇	၁၇၃
၃.၆.၂၀၁၀	အလှူငွေ ချိတ်ဆက်ခြင်း အဖွဲ့အစည်းများ ဆန်းစစ်ချက်များ	၄၆	၁၂၇	၁၇၃
၃.၆.၂၀၁၀	အလှူငွေ ချိတ်ဆက်ခြင်း အဖွဲ့အစည်းများ ဆန်းစစ်ချက်များ	၄၆	၁၂၇	၁၇၃
၃.၆.၂၀၁၀	အလှူငွေ ချိတ်ဆက်ခြင်း အဖွဲ့အစည်းများ ဆန်းစစ်ချက်များ	၄၆	၁၂၇	၁၇၃



လူမှုရေးအကျဉ်းစာမြစ်ပြင်ပ

ရွေးချယ်ရေး နှစ်စဉ် စစ်ချက်

ကျေးရွာ - သတ္တဝါအခြေ

ရက်စွဲ - ၇. ၆. ၂၀၁၇

- တစ်ရွာလုံး နီးပါး ကျတမ်းလုပ်ငန်း မြို့ အထက်ပွားဝယ်ကြောင်း ပြုလုပ်ကြသည်။ အနည်းဆုံး မှာလတ် ၄၀၀ ပြီးလောက်ကြသည်။
- ကျေးရွာတွင် မုန့်ကုတ်မှုကို ဝှံ့ကွယ်ကြသည်။ ကာသာခဏား မှာ - ခဏားတင် များ ပြုလုပ်ကြသည်။
- ကျေးရွာတစ် မသန်စွမ်းသူ များ ပြုကြသည်။
- ယခင်က ရှိပြီး မစွမ်းမပြုသောကြောင့် အလုပ်အကိုင် အဖွဲ့အစည်း နည်းပါးခြင်း။
- အင်အားစု အားသာသည်သည် ကျောင်းသူ၊ သားများကော ကြောင့် မလုံလောက် ဖြစ်ပါ။

ပါမစ်ရွေးချယ်မှုများ → ကျား ( ၄၆ ) ၊ မ ( ၁၇ )



၆.၂ ရာသီခွင်ပြပြကွဲဒီနီ(Seasonal Calendar)

ရာသီခွင်ပြပြကွဲဒီနီ

ကျေးရွာ - သမ္မတစား မြို့ ရက်စွဲ - ၇ - ၆ - ၂၀၁၇

အကြောင်းအရာ	ဇန်နဝါရီ	ဖေဖော်ဝါရီ	မတ်	ဧပြီ	မေ	ဇွန်	ဇူလိုင်	ဇူလိုင်	စက်တင်ဘာ	အောက်တိုဘာ	နိုဝင်ဘာ	ဒီဇင်ဘာ
ထပ်ပတ်လုပ်ငန်း	-	-	☉	☉	☉	☉	-	☉	☉	☉	-	-
ရာသီဥတု	☀	☀	☁	☁	☁	☁	☀	☀	☀	☀	☁	☁
အားထပ်ပိုက်	-	-	I	III	II	-	-	III	III	II	-	-
ထိရေ	-	-	-	☁	☁	-	-	☁	☁	-	-	-
ထွက်ရေ	☁	☁	☁	☁	☁	☁	☁	☁	☁	☁	☁	☁
သဘာဝ ဘေးအန္တရာယ်	အန္တရာယ်	-	-	-	-	-	-	-	-	-	-	-

ရက်စွဲစွဲဖြဖြကွဲနိ

ဆွေးနွေးညွှတ် နှိမ့်ဖက် ဝေညွှတ်

ကျေးရွာ - သဒ္ဓါအေးမြိုင်

ရက်စွဲ - ၇.၆.၂၀၁၇

- ကျေးရွာတွင် အနည်းငယ်မှာလယ်တို့ ခြားပြီး ခိုက်ယူပြုပြင်သည်။
- တန့်ခွဲ၊ ကဆုန်၊ ဆက်သလမ်း၊ သီတင်းကျွတ်၊ တပို့တွဲလ နှင့် တပေါင်းလတွင် အားလပ်ပိုင်းပြုပြင်သည်။
- အလုပ်အတိုင်း အပွင့်အလယ် ခေါ်ဆောင်ကြည့် ဝေညွှတ် နှိမ့်ဖက်ခြင်း၊ ခြောက် ဝေညွှတ် နှိမ့်ဖက် နှင့် ဖွဲ့စည်းခြင်း။
- ဆေးကုသမှုကို ဆောင်ရွက်ရန်သာမက ရှိလာကြောင့် ပိုက်ပြုစီအောင်တိုးညှိတွင် ဆက်ဆောင်မှုများ ဖြစ်လာ ဆောင်ရွက် ဖော်ပြ တော်သည်။

ပါဝင်ဆွေးနွေးသူများ -> စုတုဂ္ဂ (၄၆) ၊ ၆ (၇၃)

၆.၃ ဥစ္စာရေးကြွယ်ဝမှုပြယေား (Wealth Ranking)

ဥစ္စာရေးကြွယ်ဝမှုပြယေား

ကျေးရွာ - သစ္စာအေးမြိုင် ရက်စွဲ - ၇.၆.၂၀၁၇

အမျိုးအစား	သတ်မှတ်ချက်	အရေအတွက်	ရာခိုင်နှုန်း
အသက်အဟက်အုပ်စု	ကား၊ ၂၀၀၀ကျပ်၊ ဝတ်စုံ၊ ခြေစွဲ၊ ကလေးကျိတ်၊ ကလေးတံ၊ ခွံစား	၂	၁%
အသက်အဟက်အုပ်စု	အိမ်ကယ်၊ ဝတ်စုံ၊ ခြေစွဲ၊ မီး	၁၀၀	၅၀%
အသက်အဟက်အုပ်စု	အိမ်ကယ်	၉၈	၄၉%

ဥပဒေကြမ်းဝယ်ယူရေး

ဆွေးနွေးချက် ၂၆ ရက်၊ ၁၆ ဇူလိုင်

ဆွေးနွေး - အစွဲအားဖြင့်

ရက်စွဲ - ၇.၆.၂၀၁၇

- စီမံကိန်းတွင် ထုတ်ဖော်အင်အားအထက်ပေးရန်အတွက် အထောက်အကူအကူအညီ ပြုစုပေးရန် အစီအစဉ်များကို ထုတ်ဖော် အစီအစဉ် ပြင်ဆင် ပြုပြင် ဖွဲ့စည်းခြင်း။
- အထောက်အကူအညီ ပေးခြင်းအတွက် အစီအစဉ်များကို အကောင်အထည်ဖော် ဆောင်ရွက်ခြင်း။
- စီမံကိန်း၊ စတင်ချုပ်ကိုင်ခြင်းအတွက် အထောက်အကူအညီ ပေးရန် အစီအစဉ်များကို ပြင်ဆင် ပြုပြင်ခြင်း။

ဝါဒဆွေးနွေးချက်များ - ၁ (၇၆)၊ ၂ (၁၇)

၆.၄ ကျားမပင့်ကူအိမ်သုံးသပ်ခြင်း (Cob Web)

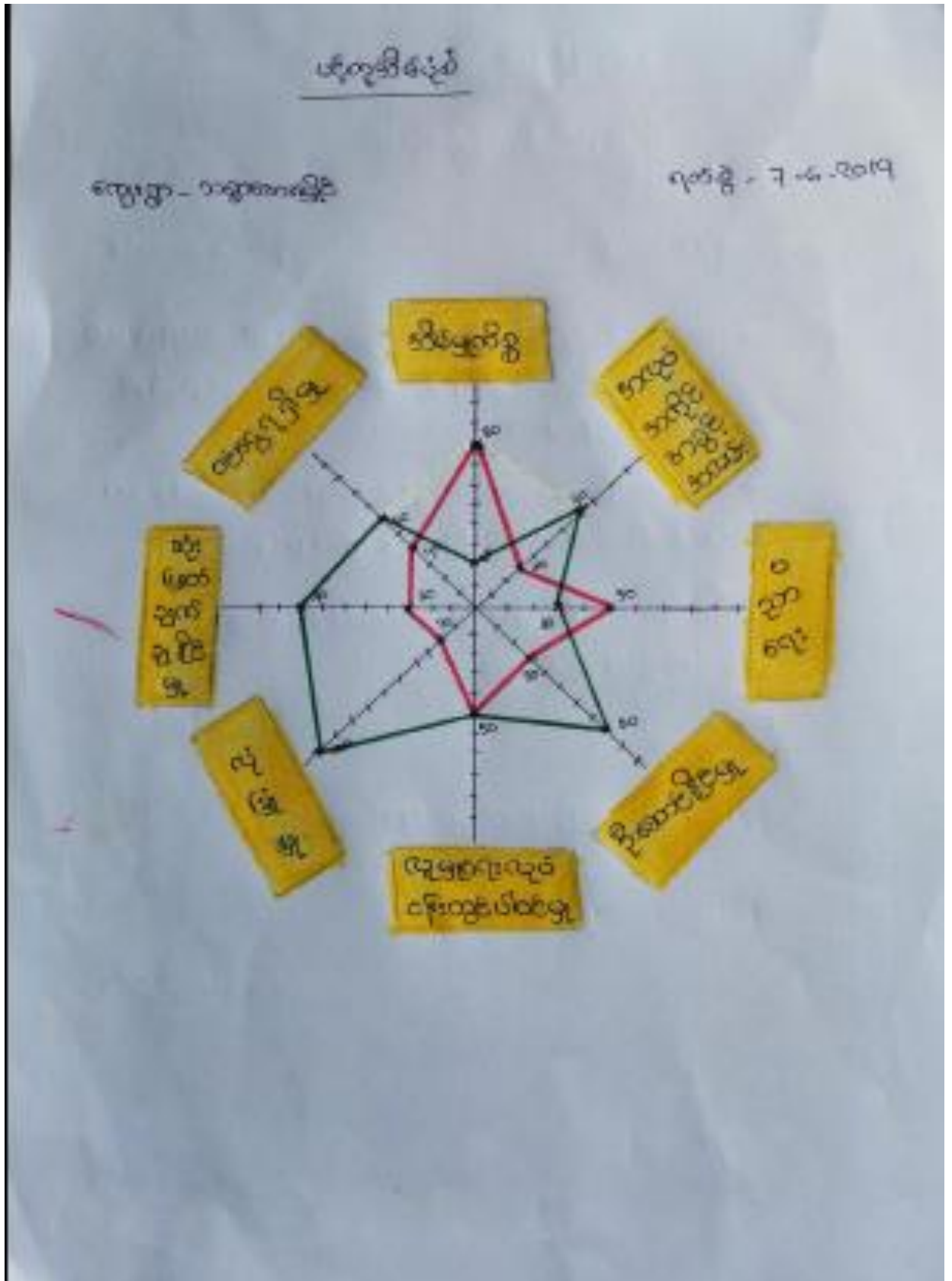

ဖျိကုဒ်ဝိမဝံ

လွှဲစွဲချက် ဌာန အခြေခံချက်

ကျေးရွာ - အရှေ့ဘက်၊ မြိုင်

ရက်စွဲ - ၇-၆-၇၀၁၅

- မိမိတို့၏ မိမိ မှာ အမျိုးသမီး များ လွှဲစွဲချက်အရ နေထိုင်ရာ အရပ်အဝန်း အခြေခံချက် ဖြစ်ပါ။
- အမျိုးသားများ သည် အမျိုးသမီးများထက် လျော့ ဖြစ်ပြီး နေထိုင်ရာ အရပ်အဝန်း အခြေခံချက် ဌာန အခြေခံချက် ဖြစ်ပါ။
- အမျိုးသားများက အမျိုးသမီး များထက် ဝင်ရောက် နား နှစ်ခု ဖြစ်ပါ မှာ မိမိတို့က အထူးအခြေခံချက် တွင် တွင် တွင် အခြေခံချက် ဖြစ်ပါ။
- လူမှုရေးအရ တွင် အမျိုးသမီး ဌာန အမျိုးသား ဌာန အခြေခံချက် ဖြစ်ပါ။

ပါဝင်အဖွဲ့အစည်းများ - ၁) တွင် ( ၄၀ ) ၂) ( ၁၂၃ )

၆.၅ အရင်းအမြစ်အသုံးချမှုပုံစံပြဇယား (Asset Mapping)

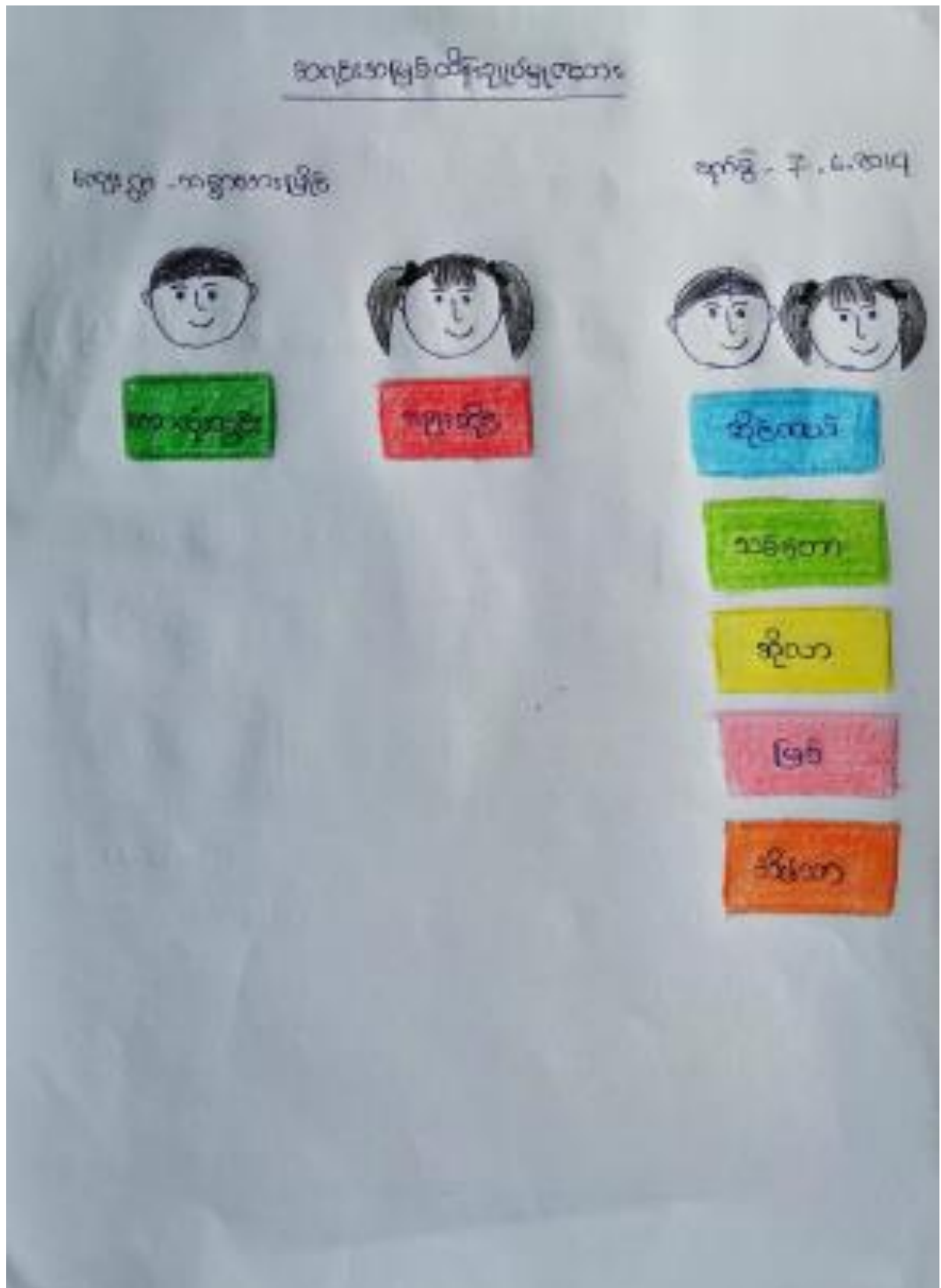

မလ္လိကအမျိုးအမိတ်အသုံးပြုပုံပြင်

မလ္လိက - အမျိုးအမိတ်

ရက်စွဲ - ၇.၆.၂၀၂၄



အိမ်ကပ်

အားလုံးပွား

မိခင်

အစ်မ

အဖေ

အိမ်

အိမ်



ပိုမိုတိရိစ္ဆာန်၊ ထိန်းချုပ်မှု နှင့် သုံးစွဲမှုပုံစံ

အဖွဲ့အစည်းများ နှင့် ဆန်းစစ်ချက်

အဖွဲ့အစည်း - ကမ္ဘာ့အဖွဲ့အစည်း

ရက်စွဲ - ၇-၆-၂၀၁၇

- ဆိုဗီယက်၊ ဘာလင်၊ ကွင်း၊ ကိုသည့်၊ အမျိုးသား များ အသုံးပြုကြသည်။
- အမျိုးသမီး၊ သီးသန့် အသုံးပြုမှု ချိတ်။
- ဖြစ်၊ သစ်တော၊ ချောဆိုင်၊ ဆိုလာ နှင့် အိမ်သာ ကိုသည့် အမျိုးသား နှင့် အမျိုးသမီးများ အတူတကွ အသုံးပြုကြသည်။
- ဘာလင်၊ ကွင်း သည် အမျိုးသား များ ထိန်း ချုပ်ကြသည်။
- ချောဆိုင် သည် အမျိုးသမီး များ ထိန်း ချုပ်ကြသည်။
- ဆိုဗီယက်၊ သစ်တော၊ ဆိုလာ၊ ဖြစ် နှင့် အိမ်သာ ကိုသည့် အမျိုးသား နှင့် အမျိုးသမီး ကို အတူတကွ ထိန်း ချုပ်ကြသည်။

ပြင်ဆင်ရေးအဖွဲ့များ - အလွှား (၁၆) ၊ ၂ (၁၇)

၆.၆ အဖွဲ့အစည်းချိတ်ဆက်မှုပြဇယား (Venn Diagram)

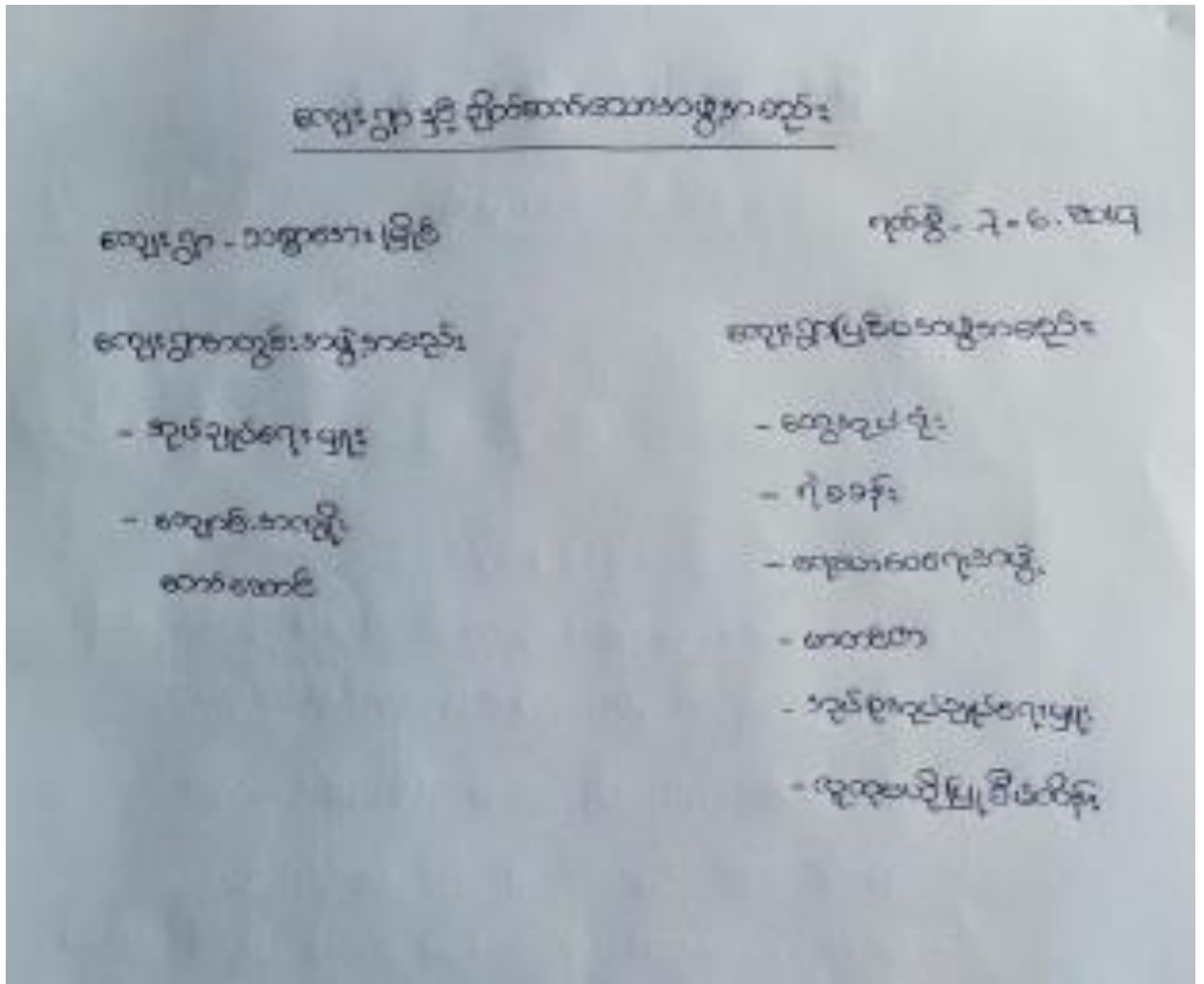

ကျေးဇူးပြု နှိုင်းချိတ်တတ်သော အဖွဲ့အစည်း

ကျေးဇူး - သန္တာအေးမြိုင်

ရက်စွဲ - ၇-၆-၂၀၁၇



ကျေးရွာ နှင့် ချိတ်ဆက်ဆောင်ရေးအဖွဲ့အစည်းများ

စာရွေးဖွဲ့ချက် နှင့် ဆန်းစစ်ချက်

ကျေးရွာ - သတ္တဝါအဖွဲ့

ရက်စွဲ - 7.6.2019

- ကျေးရွာ စုစည်း နှင့် ချိတ်ဆက်ဆောင်ရေးအဖွဲ့အစည်းများ အုပ်ချုပ်ရေးများ နှင့် လျှောက်ထားခြင်းတော်အောင် လို့ ပြုစုသည်။
- ကျေးရွာ ပြင်ဆင်ရေးအဖွဲ့အစည်းများ မတင်တင်၊ ရေပေးရေး၊ စာရွေးဖွဲ့ချက်၊ ရုံးခန်း၊ အုပ်စု အုပ်ချုပ်ရေးများ နှင့် လူထုအဖွဲ့ ပြုစုပေးခြင်း လို့ ပြုစုသည်။
- အုပ်ချုပ်ရေးများ၊ အုပ်စု အုပ်ချုပ်ရေးများ၊ အခြားသီးသန့်ပြုစုခြင်း အောင် လို့လည်း ချိတ်ဆက်မှု အားကောင်းသည်။
- မတင်တင်၊ ရေပေးရေး၊ စာရွေးဖွဲ့ချက် နှင့် ရုံးခန်း လို့လည်း ချိတ်ဆက်မှု အားကောင်းသည်။

ပါဝင်ဆွေးနွေးသူများ -> ကျား (46 ) ၊ မ (127)

၇။ ကော်မတီဝင်များရွေးချယ်ခြင်းနှင့် ကျေးရွာဖွံ့ဖြိုးမှုအစီအစဉ်ဆောင်ရွက်မှုမှတ်တမ်း

ကျေးရွာအုပ်စု-ဒွေးကော့မြိုင်			ရက်စွဲ- ၇.၆.၁၉
စဉ်	အမည်	ရာထူး/တာဝန်	ဖုန်းနံပါတ်
၀	ဒေါ်မာလာ	ကျေးရွာစီမံကိန်း ဥက္ကဋ္ဌ	၀၉ ၇၅၅၃၂၅၀၇၁
၁	ဦးလေးစို	ကျေးရွာစီမံကိန်း ဥက္ကဋ္ဌ	
၂	ဒေါ်အေးမိမိ	ထပ်ယူရေး	
၃	ဦးစောကျော်	ထပ်ယူရေး	
၄	ဦးလေးကျော်	လုပ်ငန်းစဉ်အစီအစဉ်ရေး	၀၉၇၇၅၄၂၃၃၅၄
၅	ဒေါ်လှစို	လုပ်ငန်းစဉ်အစီအစဉ်ရေး	၀၉၇၇၅၄၂၃၃၇၈
၆	ဒေါ်အေးအေး	ဆေးကြောရေး/ကြေးရေး	
၇	ဦးစိုစို	ဆေးကြောရေး/ကြေးရေး	
၈	ဒေါ်အေးအေး	ဝေဖန်အကြံပြုရေး/လုပ်ငန်းရေး	
၉	ဦးလှစို	ဝေဖန်အကြံပြုရေး/လုပ်ငန်းရေး	
၁၀	ဒေါ်အေးအေး	ကျေးရွာစီမံကိန်းအဖွဲ့ဝင်	
၁၁	ဦးအေးအေး	ကျေးရွာစီမံကိန်းအဖွဲ့ဝင်	
၁၂	ဒေါ်အေးအေး	ကျေးရွာစီမံကိန်းအဖွဲ့ဝင်	၀၉ ၇၇၅၃၂၅၅၀၇
၁၃			
၁၄			
၁၅			
၁၆			

ကျေးရွာဖွံ့ဖြိုးရေးအစီအစဉ်၊ လူထုပုဂ္ဂိုလ်ရေးစီမံကိန်း

# ၈။ ကျေးရွာအခြေခံအချက်အလက်များ-၈၁

ပုံစံ - ၈ - ၁ ကျေးရွာအခြေခံအချက်အလက်များ (Form PC 1)

လယ်ဥယျာဉ်များ၊ ကျေးရွာတစ်ရွာသို့ ပထမဆုံးပိတ်ဆက်ခရီးသွားရောက်သောအခါ လူထုစည်းရုံးရေးမှူးသည် ကျေးရွာခေါင်းဆောင်များအား ကျေးရွာအချက်အလက်များကို မေတ္တာရပ်ခံ၍ တောင်းခံရသည်။ ဤအချက်အလက်များကို စီမံကိန်းပိတ်ဆက်အစည်းဝေးမတိုင်မီ တောင်းခံရမည်။ စီမံကိန်းပိတ်ဆက်အစည်းဝေးတွင် လူထုစည်းရုံးရေးမှူးသည် ဤအချက်အလက်များအား စစ်ဆေးပြီး မှန်ကန်အောင် ပြုလုပ်ရမည်။ ပြီးနောက်တွင် လူထုစည်းရုံးရေးမှူးမှ သတင်းအချက်အလက်ထိခိုက်မှု၊ Tablets မှ တဆင့် ပြုပြင်သွင်းရမည်။

ကျေးရွာခေါင်းဆောင် အမည် <b>ဦးစောဝေဝေ</b>	ကျေးရွာခေါင်းဆောင်၏ ဖုန်းနံပါတ် <b>၀၇၂၂၆၃၇၄၆၂၂</b>	လူထုစည်းရုံးရေးမှူး၏အမည် <b>ကြီးညွှန်စွာ</b>
ပြည်နယ်၊ ဝန်ခံခရိုင်	မြို့နယ် <b>ပျဉ်းခွဲ</b>	ကျေးရွာအုပ်စု <b>ကမော့လ(မက)</b>
<b>ကုဇ</b>		ကျေးရွာ <b>ဘရွာယော၊ မြိုင်</b>

ကား လူဦးရေ

လူမျိုးစု	အိမ်ထောင်စုအရေအတွက်	ကိုးကွယ်သည့်ဘာသာ	အိမ်ထောင်စုအရေအတွက်
လူမျိုးစု (၁) <b>ဗမာ (၁၈၆၈)</b>	<b>၃၀</b>	ဘာသာ (၁) <b>မူရိယာ</b>	<b>၃၀</b>
လူမျိုးစု (၂) -----		ဘာသာ (၂) -----	
လူမျိုးစု (၃) -----		ဘာသာ (၃) -----	
လူမျိုးစုရော -----		ဘာသာရော -----	
အခြား			
	အရေအတွက်		
မသန်စွမ်းသူများ	<b>၆၆</b>		
သက်ကြီးရွယ်အိုများ (၆၅ နှစ် နှင့် အထက်)	<b>၃၇</b>		
စင်ဘေးရောင်	-		

	အမျိုးသား(အရေအတွက်)	အမျိုးသမီး(အရေအတွက်)	စုစုပေါင်းအရေအတွက်
လူဦးရေ	605	651	1256
လူမျိုးစု (၁) ကာဠိ(အိန္ဒိယ)			
လူမျိုးစု (၂) -----			
လူမျိုးစု (၃) -----			
အခြား			
အိမ်ထောင်ဦးစီး	178	22	200

(ခ) အခြေခံအဆောက်အအုံ အဆုံးအတော်များ

စာသင်ကျောင်း	အမှတ် ခြံမိ	ကျန်းမာရေး	အမှတ် ခြံမိ	ထားသားရေးအဆောက် အအုံများ	အမှတ် ခြံမိ
အထက်တန်းကျောင်း	<input type="checkbox"/>	ခေမာရုံ	<input type="checkbox"/>	ခေပင်	<input type="checkbox"/>
အလယ်တန်းကျောင်း	<input type="checkbox"/>	ကျန်းမာရေးဌာန	<input type="checkbox"/>	ဘုန်းကြီးကျောင်း	<input type="checkbox"/>
မူလတန်းကျောင်း	<input type="checkbox"/>	ကျန်းမာရေးဌာနခွဲ	<input type="checkbox"/>	ဟိန္ဒူဘုရားကျောင်း	<input type="checkbox"/>
မူကြိုကျောင်း	<input checked="" type="checkbox"/>	ဆေးပေးခန်း	<input checked="" type="checkbox"/>	ခရစ်ယာန်ကျောင်း	<input type="checkbox"/>
အခြား	<input type="checkbox"/>	အခြား	<input type="checkbox"/>	ဗလီ	<input type="checkbox"/>
				အခြား	<input type="checkbox"/>
မှတ်ချက် မူကြိုကျောင်း		မှတ်ချက်		မှတ်ချက်	

(ဂ) ကျွမ်းကျင်သူများမှတ်တမ်း (ကျေးရွာတွင်နေထိုင်သော သို့မဟုတ် တခြားရွာမှလာရောက်သောကျွမ်းကျင်သူများ)

(၁) စာသင်ကျောင်း			(၂) ကျန်းမာရေး			(၃) လက်မှုပညာရှင်		
	ရွာတွင်နေထိုင်သူ	အခြားရွာမှလာသူ		ရွာတွင်နေထိုင်သူ	အခြားရွာမှလာသူ		ရွာတွင်နေထိုင်သူ	အခြားရွာမှလာသူ
ပုလဲတန်းပြဆရာ/မ	<input type="checkbox"/>	<input checked="" type="checkbox"/>	ဆရာဝန်	<input type="checkbox"/>	<input type="checkbox"/>	လက်သမား	<input checked="" type="checkbox"/>	<input type="checkbox"/>
အထက်တန်းပြဆရာ/မ	<input type="checkbox"/>	<input type="checkbox"/>	လက်ထောက်ကျန်းမာရေးဆရာ	<input type="checkbox"/>	<input type="checkbox"/>	ပန်းရံ	<input checked="" type="checkbox"/>	<input type="checkbox"/>
အလယ်တန်းပြဆရာ/မ	<input type="checkbox"/>	<input type="checkbox"/>	အမျိုးသမီးကျန်းမာရေးဆရာမ	<input checked="" type="checkbox"/>	<input type="checkbox"/>	လှုပ်စစ်ကျွမ်းကျင်ပီသမား	<input type="checkbox"/>	<input type="checkbox"/>
မူကြံဆရာ/မ	<input checked="" type="checkbox"/>	<input type="checkbox"/>	သားမွေးဆရာမ	<input type="checkbox"/>	<input checked="" type="checkbox"/>	ရေတိုက်သွယ်သူ	<input type="checkbox"/>	<input checked="" type="checkbox"/>
အခြား	<input checked="" type="checkbox"/>	<input type="checkbox"/>	ပြည်သူ့ကျန်းမာရေးလုပ်သား	<input type="checkbox"/>	<input type="checkbox"/>	စက်မြင်ဆရာ	<input type="checkbox"/>	<input type="checkbox"/>
မှတ်ချက်			မှတ်ချက်			မှတ်ချက်		

(ဃ) ကျေးရွာသို့ ရောက်ရှိနိုင်သည့်လမ်းအခြေအနေ / ကျေးရွာတစ်ရွာသည် ၎င်း၏ကျေးရွာအုပ်စုနှင့် ဆက်သွယ်ထားသောလမ်းအခြေအနေ (မအောက်ပါတို့ကိုဝိုင်းပါ)

ကျောက်ကြမ်းလမ်း      ကတ္တရာလမ်း      ကွန်ကရစ်လမ်း      မော်တော်ဆိုင်ကယ်လမ်း  
 ကျောက်ခင်းလမ်း      ဝါးသားလမ်း      လှသွားလမ်း      အခြား \_\_\_\_\_

(င) ကျေးရွာဖွံ့ဖြိုးမှုစီမံချက်

- (၁) လူထုတိုက်ပြုစီမံကိန်းမစတင်မီ ဤကျေးရွာတွင်ကျေးရွာဖွံ့ဖြိုးမှုစီမံချက်ရှိခဲ့ပါသလား? (ရှိပါသည်/မရှိပါ/မသိပါ)
- (၂) ရှိခဲ့ပါလျှင် ဤစီမံချက်ကို မည်သည့် ခုနှစ်တွင်ပြင်ဆင်ခဲ့ပါသနည်း? နှစ် 2015 / မသိပါ
- (၃) ဤစီမံချက်ကို ခြုံငုံနယ်မှအတည်ပြုခဲ့ပါသလား? (ပြုခဲ့ပါသည်/မပြုခဲ့ပါ / မသိပါ)



(စ) ခရီးအကွာအဝေး

(၁) ဤကျေးရွာ၏ပေါက်မှရင်းကျေးရွာအုပ်စု၏ပေါက်အထိခရီးပိုင်းမည်မျှကွာဝေးသနည်း? မိုင်(၁၂)/ပေ(၁၆)

(၂) ဤကျေးရွာမှ ရင်းကျေးရွာအုပ်စုပေါက်အထိသွားလာရာတွင်ကြားဖြင့်သည်အချိန် (၆၆)မိနစ်

ခြောက်စက္ကန့်ပေးသိတွင်ကြားဖြင့်.....အထက်လာရုံ/ပေါက်တော်ဆိုင်ကမ်း/မြေလှိုင်/လာရ/ပေါက်တော်ထုတ်/  
အခြား.....

ပိုမိုပေးသိတွင်ကြားဖြင့်.....အထက်လာရုံ/ပေါက်တော်ဆိုင်ကမ်း/မြေလှိုင်/လာရ/ပေါက်တော်ထုတ်/  
အခြား.....

(ဆ) ဝတ်စုံအကျင့်ဆိုင်ရာသဘာဝဘေးအန္တရာယ်

ဤကျေးရွာတွင်ကျော်ကြားတဲ့လို သဘာဝဘေးအန္တရာယ်ကုရောက်ရခြင်း နှိုင်းသလား။

မရှိပါ  ရှိပါသည်  ရှိလျှင်ဖော်ပြပါ.....

(ဇ) ကျေးရွာတွင် ခွဲစဉ်ထားသော အဖွဲ့အစည်းများ

လူထုပေါ်ပြဲစီမံကိန်းပတ်ဝန်းကျင် ဤကျေးရွာတွင် ကျေးရွာဖွံ့ဖြိုးရေးအတွက် အစိုးရ(လို)ရွာသားများကော်မတီဝင်(လို) စီမံကိန်းထက်ဝက်မှ ခွဲစဉ်ထားသည့် အဖွဲ့အစည်းများရှိပါသလား။

(၁) အရှေ့တောင်အာရှ ဖွံ့ဖြိုးရေး ကော်မတီ

(၂) .....

(ဈ) အထွေထွေအုပ်ချုပ်ရေး ဦးစီးဌာန (GAD) မှ မှတ်တမ်းတင်ထားခြင်း

ဤကျေးရွာသည် အထွေထွေအုပ်ချုပ်ရေး ဦးစီးဌာန (GAD) မှ မှတ်တမ်းတင်ထားမှု နှိုင်းသလား။

မရှိပါ  ရှိပါသည်

ကျေးရွာခေါင်းဆောင် အမည် ဦးအောင်  
လက်မှတ် [Signature] ခေ.နံ ၂.၃.၇၀၇၀

လူထုစည်းရုံးရေးမှူး အမည် နီနီဗွမ်အောင်  
လက်မှတ် [Signature] ခေ.နံ ၂.၃.၇၀၇၀

၉။ စီမံကိန်းစက်ဝန်းအချိန်ဇယား- ၈၂

(၈-၈၂- စီမံကိန်းစက်ဝန်းအချိန်ဇယား (၇၆.၂))

အကျဉ်းချုပ်		အကျဉ်းချုပ်		အကျဉ်းချုပ်	
အကျဉ်းချုပ်		အကျဉ်းချုပ်		အကျဉ်းချုပ်	
အကျဉ်းချုပ်		အကျဉ်းချုပ်		အကျဉ်းချုပ်	
အကျဉ်းချုပ်		အကျဉ်းချုပ်		အကျဉ်းချုပ်	
အကျဉ်းချုပ်		အကျဉ်းချုပ်		အကျဉ်းချုပ်	

စီမံကိန်းစက်ဝန်းအမျိုးအမည်	အချိန်		အကျဉ်းချုပ်				
	စက်ဝန်းအချိန်	စက်ဝန်းအချိန်	စက်ဝန်းအချိန်	စက်ဝန်းအချိန်	စက်ဝန်းအချိန်	စက်ဝန်းအချိန်	စက်ဝန်းအချိန်
၁။ အကျဉ်းချုပ်	၇.၆.၈၂	၇.၆.၈၂	၇၆	၇၆	၇၆	၇၆	၇၆
၂။ အကျဉ်းချုပ်	၇.၆.၈၂	၇.၆.၈၂	၇၆	၇၆	၇၆	၇၆	၇၆
၃။ အကျဉ်းချုပ်	၇.၆.၈၂	၇.၆.၈၂	၇၆	၇၆	၇၆	၇၆	၇၆
၄။ အကျဉ်းချုပ်	၇.၆.၈၂	၇.၆.၈၂	၇၆	၇၆	၇၆	၇၆	၇၆

၁၀။ ကျေးရွာဖွံ့ဖြိုးရေးဦးစားပေးအစီအစဉ်-စဉ်

ကျေးရွာဖွံ့ဖြိုးရေးဦးစားပေးအစီအစဉ်-စဉ်(တတိယနှစ်စက်ဝန်း)

ပုံစံ - စ-၃ ကျေးရွာဖွံ့ဖြိုးရေး ဦးစားပေးအစီအစဉ် (Form PC 3)

လယ်ဥယျာဉ်မှတ်ပုံတင်အမှတ်	အထက်(၃)ကျေးရွာမှတ်ပုံတင်ရက်အစဉ်အားပေးပြီးဆုံးသောအထိ	ကျေးရွာပိုင်ကိန်း
အထောက်အကူပြု ကော်မတီသည် လူထုစည်းရုံးရေးမှူးအားကူညီဖြင့် ဤပုံစံကိုပြည့်စုံအောင် ပြည့်စွာစီစဉ်ရမည်။		
လူထုစည်းရုံးရေးမှူး/ဝန်ထမ်း အမည် - <b>ဒေါ်ခင်စုစု</b>		
နေ့စွဲ ၂၀၂၁-၇-၂၀	စက်ဝန်းအား အမှတ်ခြစ်ပါ (V) <input type="checkbox"/> စက်ဝန်း(၁) <input type="checkbox"/> စက်ဝန်း(၂) <input checked="" type="checkbox"/> စက်ဝန်း(၃) <input type="checkbox"/> စက်ဝန်း(၄) <input type="checkbox"/>	
ပြည်နယ်/တိုင်း	ကရင်	ကျေးရွာအုပ်စု ကလေးလယ် (၂၀၁၈)

က။ အခက်အခဲအတားအဆီးများအားဆွေးနွေးခြင်း -  
 ယခုလက်ရှိအခြေအနေတွင်ဤကျေးရွာဖွံ့ဖြိုးတိုးတက်ရေးအတွက်အဓိကအခက်အခဲအတားအဆီးများသည် မည်သည့်မျိုးဖြစ်ပါသနည်း။ (အမျိုးသား/သမီး အနည်းဆုံးအခက်အခဲ ၅ ခုစီဖော်ပြပါ။)

အုပ်စုဖွဲ့ဆွေးနွေးမှုများမှ တင်ပြသောအခက်အခဲအတားအဆီးများ	
ရွာပိုင်ဆိုင်မှုအခက်အခဲများရှိခြင်း၊ ရာသီဥတု မွန်ထူပြု အားလျှော့ခက်ခဲခြင်း။	✓ ကျား ၀၀ <input type="checkbox"/> ကျား+ ၀
ရွာပိုင်ဆိုင်မှုအခက်အခဲများရှိခြင်း၊ ရာသီဥတု မွန်ထူပြု အားလျှော့ခက်ခဲခြင်း။	<input type="checkbox"/> ကျား ၀၀ <input type="checkbox"/> ကျား+ ၀
ရွာပိုင်ဆိုင်မှုအခက်အခဲများရှိခြင်း၊ ရာသီဥတု မွန်ထူပြု အားလျှော့ခက်ခဲခြင်း။	✓ ကျား ၀၀ <input type="checkbox"/> ကျား+ ၀
ရွာပိုင်ဆိုင်မှုအခက်အခဲများရှိခြင်း၊ ရာသီဥတု မွန်ထူပြု အားလျှော့ခက်ခဲခြင်း။	<input type="checkbox"/> ကျား ၀၀ <input type="checkbox"/> ကျား+ ၀
ရွာပိုင်ဆိုင်မှုအခက်အခဲများရှိခြင်း၊ ရာသီဥတု မွန်ထူပြု အားလျှော့ခက်ခဲခြင်း။	<input type="checkbox"/> ကျား ၀၀ <input type="checkbox"/> ကျား+ ၀
ရွာပိုင်ဆိုင်မှုအခက်အခဲများရှိခြင်း၊ ရာသီဥတု မွန်ထူပြု အားလျှော့ခက်ခဲခြင်း။	✓ ကျား ၀၀ <input type="checkbox"/> ကျား+ ၀

ကျေးရွာဖွံ့ဖြိုးရေးအဖွဲ့မှ အဖွဲ့ဝင်များ၏ အကြံပြုချက်များကို အကျဉ်းချုပ်ဖော်ပြပါ။ (၅ ခုစီ)

အုပ်စုဖွဲ့ဆွေးနွေးမှုများမှ တင်ပြသောအခက်အခဲအတားအဆီးများ	
ကျေးရွာဖွံ့ဖြိုးရေးအဖွဲ့မှ အဖွဲ့ဝင်များ၏ အကြံပြုချက်များကို အကျဉ်းချုပ်ဖော်ပြပါ။	<input type="checkbox"/> ကျား ၀၀ <input type="checkbox"/> ကျား+ ၀
ကျေးရွာဖွံ့ဖြိုးရေးအဖွဲ့မှ အဖွဲ့ဝင်များ၏ အကြံပြုချက်များကို အကျဉ်းချုပ်ဖော်ပြပါ။	<input type="checkbox"/> ကျား ၀၀ <input type="checkbox"/> ကျား+ ၀
ကျေးရွာဖွံ့ဖြိုးရေးအဖွဲ့မှ အဖွဲ့ဝင်များ၏ အကြံပြုချက်များကို အကျဉ်းချုပ်ဖော်ပြပါ။	<input type="checkbox"/> ကျား ၀၀ <input type="checkbox"/> ကျား+ ၀
ကျေးရွာဖွံ့ဖြိုးရေးအဖွဲ့မှ အဖွဲ့ဝင်များ၏ အကြံပြုချက်များကို အကျဉ်းချုပ်ဖော်ပြပါ။	✓ ကျား ၀၀ <input type="checkbox"/> ကျား+ ၀
ကျေးရွာဖွံ့ဖြိုးရေးအဖွဲ့မှ အဖွဲ့ဝင်များ၏ အကြံပြုချက်များကို အကျဉ်းချုပ်ဖော်ပြပါ။	<input type="checkbox"/> ကျား ၀၀ <input type="checkbox"/> ကျား+ ၀
ကျေးရွာဖွံ့ဖြိုးရေးအဖွဲ့မှ အဖွဲ့ဝင်များ၏ အကြံပြုချက်များကို အကျဉ်းချုပ်ဖော်ပြပါ။	✓ ကျား ၀၀ <input type="checkbox"/> ကျား+ ၀

၀၈ လူထုဝန်ထမ်း၏ လာမည့် (၄) နှစ်အတွက် အကျုံးဝင်သော ဦးစားပေး ဖွံ့ဖြိုးတိုးတက်မှု လုပ်ငန်း အစီအစဉ်များအားဖော်ပြပါ။

ဦးစားပေး အဆင့် အတန်း အမျိုးအစား	ကျေးဇူးတင်အတွက် ဦးစားပေး ဖွံ့ဖြိုးတိုးတက်မှု လုပ်ငန်းစဉ်များ	အဆိုပြုသူ (အမျိုးသားများ/ အမျိုးသမီးများ/ အမျိုးသား + အမျိုးသမီး)	အခန်းကဏ္ဍ	ပန်နန်း ကုန်ကျ ဝရိတ်	အကျိုးမိတ်ခွင့်ရှိသော ပန်နန်းပေးခြင်း အရေအတွက်		
					ကျား	မ	စုစုပေါင်း
၀	ဆွေးနွေး ထား အောက်ဖြင့်	မ	တံတား	15000000	605	651	1256
၂	အားလုံး ကျွန်ုပ်တို့၏ မိမိတို့	က	ကမ်း	12000000	605	651	1256
၃	မိမိတို့၏ အားလုံး ကျွန်ုပ်တို့၏ အားလုံး	မ	ကမ်း	24000000	605	651	1256
၄	အားလုံး - ၄ နှစ်အတွက် အားလုံး	မ	တံတား	15000000	605	651	1256
၅	ကျွန်ုပ်တို့၏ အားလုံး	မ	ပညာရေး	25000000	605	651	1256
၆							

၀၉ လူထုဝန်ထမ်း၏ လာမည့် (၄) နှစ်အတွက် အကျုံးဝင်သော ဦးစားပေး ဖွံ့ဖြိုးတိုးတက်မှု လုပ်ငန်း အစီအစဉ်များအားဖော်ပြပါ။

အဆင့်	ကျေးဇူးတင်အတွက် ဦးစားပေး ဖွံ့ဖြိုးတိုးတက်မှု လုပ်ငန်းစဉ်များ	အဆိုပြုသူ (အမျိုးသားများ/ အမျိုးသမီးများ/ အမျိုးသား + အမျိုးသမီး)	အခန်းကဏ္ဍ
၀	အားလုံး/ အားလုံး	က	ပညာရေး
၂	ခွဲစိတ်ပေးခြင်း/ အားလုံး/ အားလုံး	က	ခွဲစိတ်ပေးခြင်း
၃			
၄			
၅			

ခေါင်းစဉ်: ကျေးဇူးတင်အတွက် အကျိုးတော်စီတို့မှ အတည်ပြုသည်။

အမည် တိုးပဒေသာ လက်မှတ် မေ ဝန်ထမ်း ၂-၇-၂၀၂၀



(က) အခက်အခဲ အတားအဆီး

၇၂။ အစိုးရဝန်ထမ်း၊ ပုဂ္ဂလိက အဖွဲ့အစည်းများတွင် အသုံးပြုခံရသည့် အခက်အခဲ -  $(m+1)$

၇၃။ လူထုအား ဖွဲ့စည်းပေးရန်အတွက် အခက်အခဲများကို အခက်အခဲအဖြစ် -  $(m)+m$

၇၄။ ယခင်က ရှိခဲ့သည့် ပစ္စည်းများကို အခက်အခဲအဖြစ် -  $(m+1)$

၇၅။

(ခ) အကျိုးအမြတ်

၇၆။ အကျိုးအမြတ် အခက်အခဲများကို အကျိုးအမြတ်အဖြစ် -  $(m+1)$

၇၇။ အကျိုးအမြတ် အခက်အခဲများကို အကျိုးအမြတ်အဖြစ် -  $(m)+m$

၇၈။ ယခင်က ရှိခဲ့သည့် ပစ္စည်းများကို အကျိုးအမြတ်အဖြစ် -  $(m+1)$

၈ လူထုဝန်ထမ်းကလေး (၄) နှစ်အတွက် အတွဲအင်အား ဦးစားမေး မြို့တိုက်ကုလုပ်ငန်း အစီအစဉ်များအကျဉ်းချုပ်

ဦးစားမေး အဖွဲ့အစည်း အဖွဲ့အစည်း	အဖွဲ့အစည်း ဦးစားမေး မြို့တိုက်ကုလုပ်ငန်းအဖွဲ့အစည်း	အဖွဲ့အစည်း (အဖွဲ့အစည်း/ အဖွဲ့အစည်း/ အဖွဲ့အစည်း)	အဖွဲ့အစည်း	အဖွဲ့အစည်း	အဖွဲ့အစည်းအဖွဲ့အစည်း		
					အဖွဲ့အစည်း	အဖွဲ့အစည်း	အဖွဲ့အစည်း
၁	အဖွဲ့အစည်းအဖွဲ့အစည်း	အဖွဲ့အစည်း	အဖွဲ့အစည်း	အဖွဲ့အစည်း	၄၆	၂၃၇	၂၃၃
၂	အဖွဲ့အစည်းအဖွဲ့အစည်း	အဖွဲ့အစည်း	အဖွဲ့အစည်း	အဖွဲ့အစည်း	၄၆	၂၃၇	၂၃၃
၃	အဖွဲ့အစည်းအဖွဲ့အစည်း	အဖွဲ့အစည်း + အဖွဲ့အစည်း	အဖွဲ့အစည်း	အဖွဲ့အစည်း	၄၆	၂၃၇	၂၃၃
၄	အဖွဲ့အစည်းအဖွဲ့အစည်း	အဖွဲ့အစည်း	အဖွဲ့အစည်း	အဖွဲ့အစည်း	၄၆	၂၃၇	၂၃၃
၅	အဖွဲ့အစည်းအဖွဲ့အစည်း	အဖွဲ့အစည်း + အဖွဲ့အစည်း	အဖွဲ့အစည်း	အဖွဲ့အစည်း	၄၆	၂၃၇	၂၃၃

၉။ အဖွဲ့အစည်းအဖွဲ့အစည်းအဖွဲ့အစည်း အဖွဲ့အစည်း + အဖွဲ့အစည်း အဖွဲ့အစည်း

၁၀ လူထုဝန်ထမ်းကလေး (၄) နှစ်အတွက် အတွဲအင်အား ဦးစားမေး မြို့တိုက်ကုလုပ်ငန်း အစီအစဉ်များအကျဉ်းချုပ်

အဖွဲ့အစည်း	အဖွဲ့အစည်း ဦးစားမေး မြို့တိုက်ကုလုပ်ငန်းအဖွဲ့အစည်း	အဖွဲ့အစည်း (အဖွဲ့အစည်း/ အဖွဲ့အစည်း/ အဖွဲ့အစည်း)	အဖွဲ့အစည်း
၁	အဖွဲ့အစည်းအဖွဲ့အစည်း	အဖွဲ့အစည်း	အဖွဲ့အစည်း
၂	အဖွဲ့အစည်းအဖွဲ့အစည်း	အဖွဲ့အစည်း	အဖွဲ့အစည်း
၃	အဖွဲ့အစည်းအဖွဲ့အစည်း	အဖွဲ့အစည်း	အဖွဲ့အစည်း
၄	အဖွဲ့အစည်းအဖွဲ့အစည်း	အဖွဲ့အစည်း	အဖွဲ့အစည်း
၅	အဖွဲ့အစည်းအဖွဲ့အစည်း	အဖွဲ့အစည်း	အဖွဲ့အစည်း

၁၁။ အဖွဲ့အစည်းအဖွဲ့အစည်းအဖွဲ့အစည်း အဖွဲ့အစည်းအဖွဲ့အစည်း

အဖွဲ့အစည်း အဖွဲ့အစည်း အဖွဲ့အစည်း အဖွဲ့အစည်း ၃.၆.၂၀၁၇





၁။ မြန်မာနိုင်ငံ - သမ္မတနိုင်ငံ ၊ ၉ နှစ် သမ္မတ အစိုးရတို့၏ အဖွဲ့ဝင်များနှင့် အဖွဲ့ဝင်များ၏ အဖွဲ့ဝင်များ

အဖွဲ့ဝင်များ၏ အဖွဲ့ဝင်များ	အဖွဲ့ဝင်များ၏ အဖွဲ့ဝင်များ
၁။ စတုရန်းပုံသဏ္ဍာန်ရှိ အဖွဲ့ဝင်များ	၁။ အဖွဲ့ဝင်များ၏ အဖွဲ့ဝင်များ
၂။ အဖွဲ့ဝင်များ၏ အဖွဲ့ဝင်များ	၂။ အဖွဲ့ဝင်များ၏ အဖွဲ့ဝင်များ
၃။ အဖွဲ့ဝင်များ၏ အဖွဲ့ဝင်များ	၃။ အဖွဲ့ဝင်များ၏ အဖွဲ့ဝင်များ
၄။ အဖွဲ့ဝင်များ၏ အဖွဲ့ဝင်များ	၄။ အဖွဲ့ဝင်များ၏ အဖွဲ့ဝင်များ
၅။ အဖွဲ့ဝင်များ၏ အဖွဲ့ဝင်များ	၅။ အဖွဲ့ဝင်များ၏ အဖွဲ့ဝင်များ
၆။ အဖွဲ့ဝင်များ၏ အဖွဲ့ဝင်များ	၆။ အဖွဲ့ဝင်များ၏ အဖွဲ့ဝင်များ
၇။ အဖွဲ့ဝင်များ၏ အဖွဲ့ဝင်များ	၇။ အဖွဲ့ဝင်များ၏ အဖွဲ့ဝင်များ
၈။ အဖွဲ့ဝင်များ၏ အဖွဲ့ဝင်များ	၈။ အဖွဲ့ဝင်များ၏ အဖွဲ့ဝင်များ
၉။ အဖွဲ့ဝင်များ၏ အဖွဲ့ဝင်များ	၉။ အဖွဲ့ဝင်များ၏ အဖွဲ့ဝင်များ
	၁၀။ အဖွဲ့ဝင်များ၏ အဖွဲ့ဝင်များ
	၁၁။ အဖွဲ့ဝင်များ၏ အဖွဲ့ဝင်များ

၈။ လူထုဝန်ထမ်း၏ တာဝန် (၄) မှတ်တိုင်ကို အကျဉ်းချုပ်ဖော်ပြပါ။

မ	တာဝန်	အချိန်	ရက်စွဲ	အကျဉ်းချုပ်ဖော်ပြပါ
၀	အလုပ်အကိုင် ပြုလုပ်ခြင်း	၆		၁၄.၈.၆
၂	အလုပ်အကိုင် ပြုလုပ်ခြင်း	၆		၁၄.၈.၆
၃	အလုပ်အကိုင် ပြုလုပ်ခြင်း	၈		၁၄.၈.၆
၄	အလုပ်အကိုင် ပြုလုပ်ခြင်း	၈		၁၄.၈.၆
၅	အလုပ်အကိုင် ပြုလုပ်ခြင်း	၆		၁၄.၈.၆
၆	အလုပ်အကိုင် ပြုလုပ်ခြင်း	၈ + ၆		၁၄.၈.၆
၇	အလုပ်အကိုင် ပြုလုပ်ခြင်း	၆		၁၄.၈.၆
၈	အလုပ်အကိုင် ပြုလုပ်ခြင်း	၆		၁၄.၈.၆
၉	အလုပ်အကိုင် ပြုလုပ်ခြင်း	၈ + ၆		၁၄.၈.၆

၁၁။ လူထုစီမံကိန်း၏ လေးဦး (၄) နှစ်စာတွင် ဆေးကုသခံရသူ ဦးရေ၏ ဖွံ့ဖြိုးတိုးတက်မှု လုပ်ငန်း အစီအစဉ်များအားဖြင့်။

အဆင့်	ကျေးဇူးတင်စွာ ဦးစားပေး ဖွံ့ဖြိုးတိုးတက်မှု လုပ်ငန်းအစဉ်များ	အဆိုပြုသူ (အဆိုပြုသူများ/ အဆိုပြုသူ/အဆိုပြုသူ+ အဆိုပြုသူ)	အဆိုပြုရာ
၁	ဆေးကုသခံရသူ	၇၅၀ +၅	
၂	ဆေးကုသခံရသူ ဖွဲ့စည်းပေးခြင်း	၈	
၃	ဆေးကုသခံရသူ ပြုစုခြင်း	၇၅၀ +၅	
၄	နောက်ပိုင်း အစီအစဉ်များ	၇၅၀ +၅	
၅	ဆေးကုသခံရသူ အားလုံးကို ကုသပေးခြင်း	၈	

ထပ်စားဆောင်ရွက်ရမည့် အချက်အလက်များကို အောက်ဖော်ပြပါအတိုင်း ဖော်ပြပါ။

အမည် \_\_\_\_\_ လက်မှတ် \_\_\_\_\_ ရက်စွဲ \_\_\_\_\_

၁၁။ အစည်းအဝေးမှတ်တမ်းများ

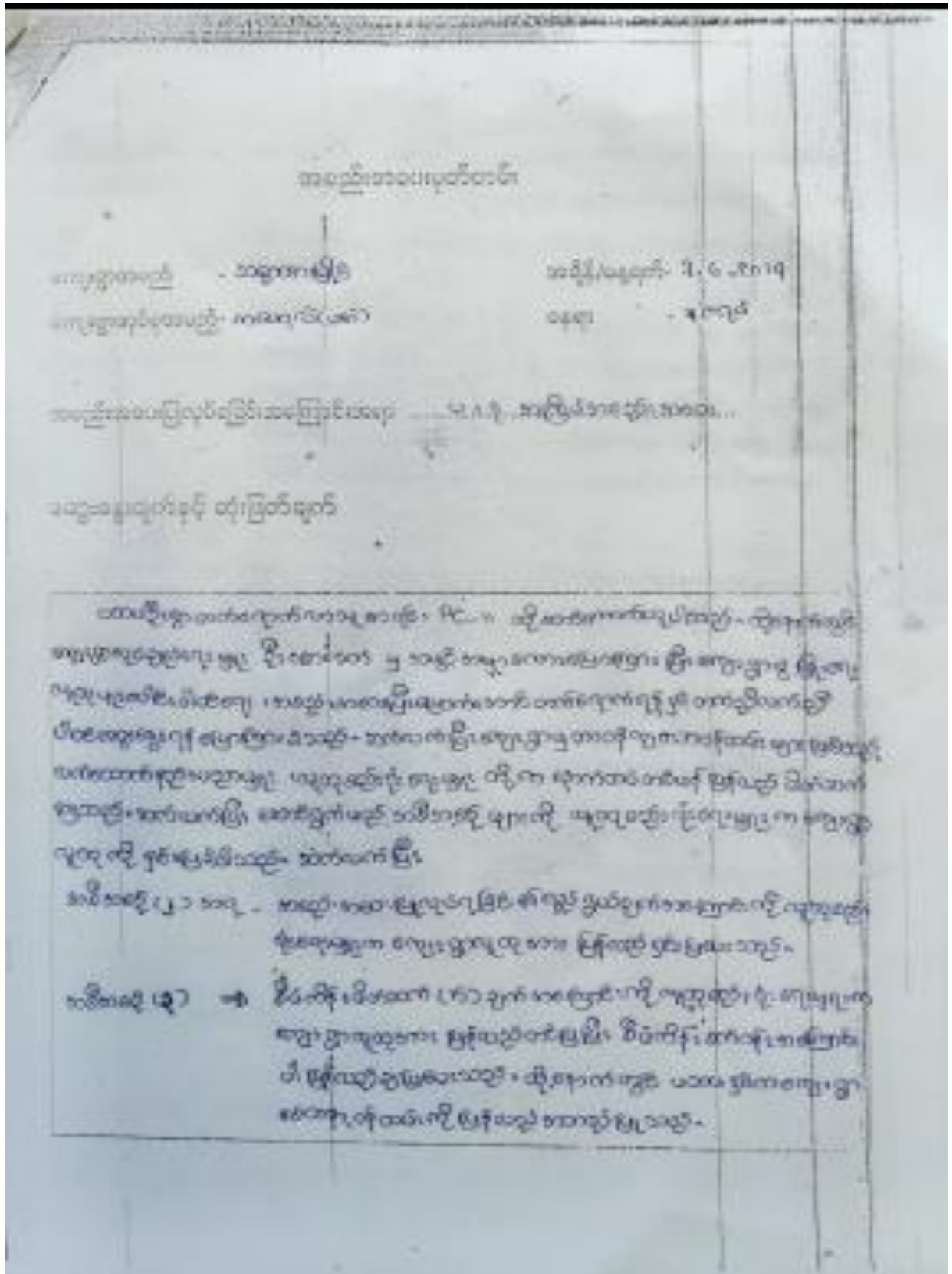

မဒိကစဉ် (၄) → ယောစွမ်းစဉ်-မိသားစု-ပြိဏာ-မိသားစု PRA Tools (၆) သို့မဟုတ်  
 တို့ ယောစွမ်းစဉ်-မိသားစု-ပြိဏာ-မိသားစု တို့ ပြန်လည် ထည့်သွင်းစေသည်။ ထိုအခါ  
 ယောစွမ်းစဉ်-မိသားစု-ပြိဏာ-မိသားစု အဖွဲ့အစည်းများ ပြန်လည် ဖွဲ့စည်းပေးရန်  
 ပြီး အထည့်ထွက်ရမည်။

မဒိကစဉ် (၅) → ယောစွမ်းစဉ်-မိသားစု-ပြိဏာ-မိသားစု အဖွဲ့အစည်းများ ပြန်လည်  
 ဖွဲ့စည်းပေးရန် အထည့်ထွက်ရမည်။ ထိုအခါ ယောစွမ်းစဉ်-မိသားစု-ပြိဏာ-မိသားစု  
 အဖွဲ့အစည်းများ ပြန်လည် ဖွဲ့စည်းပေးရန် အထည့်ထွက်ရမည်။ ထိုအခါ ယောစွမ်းစဉ်-မိသားစု-ပြိဏာ-မိသားစု  
 အဖွဲ့အစည်းများ ပြန်လည် ဖွဲ့စည်းပေးရန် အထည့်ထွက်ရမည်။ ထိုအခါ ယောစွမ်းစဉ်-မိသားစု-ပြိဏာ-မိသားစု  
 အဖွဲ့အစည်းများ ပြန်လည် ဖွဲ့စည်းပေးရန် အထည့်ထွက်ရမည်။

မဒိကစဉ် (၆) → ယောစွမ်းစဉ်-မိသားစု-ပြိဏာ-မိသားစု အဖွဲ့အစည်းများ ပြန်လည်  
 ဖွဲ့စည်းပေးရန် အထည့်ထွက်ရမည်။ ထိုအခါ ယောစွမ်းစဉ်-မိသားစု-ပြိဏာ-မိသားစု  
 အဖွဲ့အစည်းများ ပြန်လည် ဖွဲ့စည်းပေးရန် အထည့်ထွက်ရမည်။ ထိုအခါ ယောစွမ်းစဉ်-မိသားစု-ပြိဏာ-မိသားစု  
 အဖွဲ့အစည်းများ ပြန်လည် ဖွဲ့စည်းပေးရန် အထည့်ထွက်ရမည်။ ထိုအခါ ယောစွမ်းစဉ်-မိသားစု-ပြိဏာ-မိသားစု  
 အဖွဲ့အစည်းများ ပြန်လည် ဖွဲ့စည်းပေးရန် အထည့်ထွက်ရမည်။

မဒိကစဉ် (၇) → ယောစွမ်းစဉ်-မိသားစု-ပြိဏာ-မိသားစု အဖွဲ့အစည်းများ ပြန်လည်  
 ဖွဲ့စည်းပေးရန် အထည့်ထွက်ရမည်။ ထိုအခါ ယောစွမ်းစဉ်-မိသားစု-ပြိဏာ-မိသားစု  
 အဖွဲ့အစည်းများ ပြန်လည် ဖွဲ့စည်းပေးရန် အထည့်ထွက်ရမည်။ ထိုအခါ ယောစွမ်းစဉ်-မိသားစု-ပြိဏာ-မိသားစု  
 အဖွဲ့အစည်းများ ပြန်လည် ဖွဲ့စည်းပေးရန် အထည့်ထွက်ရမည်။

ပုဂံ-တောင်မြို့နယ် - အပူချိန် - ၂၄	လက်ပုတ်-	ပျောက်-
ယောစွမ်းစဉ် - အပူချိန် -	လက်ပုတ်-	ပျောက်-

အစီအစဉ် (၈၇) -> ဆက်လက်ပြီး ဆက်ဆောင်နေသော အဖွဲ့ ခုနဲ့ လူထုစည်းရုံးရေးအဖွဲ့၏  
 ကျေးဇူးတင်စာ၊ ချီးမွမ်းမှုများသာ ပြန်လည်ပေးအပ်ရမည်။ ထိုအဖွဲ့  
 တို့ ပုံစံပုံစံက ချီးမွမ်း သော ဆက်ဆောင်မှုအဖွဲ့ကို ကျေးဇူးပြု  
 ထုတ်ဖော်သိအပ်ရမည်။ ဆက်ဆောင်မှုများကို တွေ့ရှိရသည့်အခါ  
 ကျေးဇူးတင်စာ၊ ချီးမွမ်းမှုပေးအပ်ရမည်။ ဆက်ဆောင်မှု အဖွဲ့များ  
 ကျွမ်းကျင်စွာ အကူအညီ ပေးအပ်ရမည်။ လက်ရှိအခါ အဖွဲ့အစည်းများ  
 ကို ကျေးဇူးပြုပေးအပ်ရမည်။ အဖွဲ့အစည်းများ ပြန်လည်ပေးအပ်ရမည်။  
 ပြီးနောက် နေ့စဉ် သုံးစွဲရမည့် ဆက်ဆောင်မှု (ကျေးဇူးတင်  
 စာ၊ ချီးမွမ်းမှု) ပေးအပ်ရမည်။ ပြန်လည်ပေးအပ်ရမည်။

အစီအစဉ် (၈၈) -> ဆက်လက်ပြီး လူထုစည်းရုံးရေးအဖွဲ့က ဆက်ဆောင်မှု ပေးအပ်ရမည်။  
 ထိုအဖွဲ့အစည်းများ ပေးအပ်ရမည့် အဖွဲ့အစည်းများကို စီမံကိန်းဆောင်ရွက်  
 ရန်အတွက် အကူအညီ ပေးအပ်ရမည်။

အစီအစဉ် (၈၉) -> ဆက်လက်ပြီး ကျေးဇူးတင်စာ၊ ချီးမွမ်းမှု ပေးအပ်ရမည်။  
 ပေးအပ်ရမည့် အဖွဲ့အစည်းများကို စီမံကိန်းဆောင်ရွက်ရမည်။  
 အဖွဲ့အစည်းများ ပေးအပ်ရမည့် အဖွဲ့အစည်းများကို စီမံကိန်းဆောင်ရွက်  
 ရန်အတွက် အကူအညီ ပေးအပ်ရမည်။ ဆက်ဆောင်မှု ပေးအပ်ရမည်။  
 လူထုစည်းရုံးရေးအဖွဲ့က ဆက်ဆောင်မှု ပေးအပ်ရမည်။  
 ဆက်ဆောင်မှု ပေးအပ်ရမည်။ ပြန်လည်ပေးအပ်ရမည်။

မှတ်တမ်းပြုစုသူ - ဆရာမ - ဒေါ်နန်းအေးအေး လက်မှတ် - [လက်မှတ်] ၈.၆.၂၀၁၉  
 ဆရာမ - ဒေါ်နန်းအေးအေး လက်မှတ် - [လက်မှတ်] ၈.၆.၂၀၁၉

၁၂။ ကဏ္ဍအလိုက်ဦးစားပေးဖွံ့ဖြိုးရေးလုပ်ငန်းများ

အမျိုးအမည်	အမျိုးအမည်	အမျိုးအမည်			အမျိုးအမည်	အမျိုးအမည်
		အမျိုးအမည်	အမျိုးအမည်	အမျိုးအမည်		
အမျိုးအမည်	၁။	အမျိုးအမည်	✓		၈၀၈၀	၂၀၂၅
	၂။	အမျိုးအမည်		✓	၈၀၈၁	၂၀၂၅
	၃။	အမျိုးအမည်		✓	၈၀၈၂	၂၀၂၅
	၄။	အမျိုးအမည်		✓	၈၀၈၃	၂၀၂၅
အမျိုးအမည်	၅။	အမျိုးအမည်		✓	၈၀၈၄	၂၀၂၅
	၆။	အမျိုးအမည်		✓	၈၀၈၅	၂၀၂၅
	၇။	အမျိုးအမည်		✓	၈၀၈၆	၂၀၂၅
အမျိုးအမည်	၈။	အမျိုးအမည်		✓	၈၀၈၇	၂၀၂၅
	၉။	အမျိုးအမည်		✓	၈၀၈၈	၂၀၂၅
အမျိုးအမည်	၁၀။	အမျိုးအမည်		✓	၈၀၈၉	၂၀၂၅
	၁၁။	အမျိုးအမည်		✓	၈၀၉၀	၂၀၂၅
အမျိုးအမည်	၁၂။	အမျိုးအမည်		✓	၈၀၉၁	၂၀၂၅
	၁၃။	အမျိုးအမည်		✓	၈၀၉၂	၂၀၂၅
အမျိုးအမည်	၁၄။	အမျိုးအမည်		✓	၈၀၉၃	၂၀၂၅
	၁၅။	အမျိုးအမည်		✓	၈၀၉၄	၂၀၂၅