

ပြည်ထောင်စုသမ္မတမြန်မာနိုင်ငံတော်အစိုးရ
စိုက်ပျိုးရေးမွေးမြူရေးနှင့်ဆည်မြောင်းဝန်ကြီးဌာန
ကျေးလက်ဒေသဖွံ့ဖြိုးတိုးတက်ရေးဦးစီးဌာန



လူထုဗဟိုပြုစီမံကိန်း၊ လှိုင်းဘွဲ့မြို့နယ်

ကျေးရွာဖွံ့ဖြိုးရေးအစီအစဉ်



ကမော့လဲ(မအဲ)ကျေးရွာအုပ်စု၊ ပန်းကုန်းကျေးရွာ

၂၀၂၀ခုနှစ် (တတိယနှစ်စီမံကိန်းစက်ဝန်း)



မာတိကာ

| | |
|--|----|
| ၁။ လှိုင်းဘွဲ့မြို့နယ်အခြေပြမြေပုံ..... | ၁ |
| ၂။ ကျေးရွာအုပ်စုမြေပုံ(တည်နေရာ) | ၂ |
| ၃။ ကျေးရွာအုပ်စုတွင်ပါဝင်သောကျေးရွာများ..... | ၂ |
| ၄။ ကျေးရွာအခြေခံအချက်အလက်များ(ကျေးရွာသမိုင်းကြောင်း) | ၃ |
| ၅။ လူထုပူးပေါင်းပါဝင်သောလူမှုဆန်းစစ်ခြင်းနှင့်အကဲဖြတ်ခြင်းလုပ်ငန်းစဉ်(PSA/PRA) အကျဉ်းချုပ်ဇယား ... | ၄ |
| ၆။ ကျေးရွာဖွံ့ဖြိုးရေးအစီအစဉ်တွင်အသုံးပြုခဲ့သော PRA Tool တစ်ခုချင်းစီအတွက် သုံးသပ်ချက်များ..... | ၅ |
| ၆.၁ ကျေးရွာလူမှုရေးနှင့်အရင်းအမြစ်ပြမြေပုံ (Social Map) | ၅ |
| ၆.၂ ရာသီခွင်ပြပြက္ခဒိန်(Seasonal Calendar) | ၇ |
| ၆.၃ ဥစ္စာနေကြွယ်ဝမှုပြဇယား (Wealth Ranking)..... | ၉ |
| ၆.၄ ကျားမပင့်ကူအိမ်သုံးသပ်ခြင်း (Cob Web)..... | ၁၁ |
| ၆.၅ အရင်းအမြစ်အသုံးချမှုပုံစံပြဇယား (Asset Mapping) | ၁၃ |
| ၆.၆ အဖွဲ့အစည်းချိတ်ဆက်မှုပြဇယား (Venn Diagram)..... | ၁၆ |
| ၇။ ကော်မတီဝင်များရွေးချယ်ခြင်းနှင့် ကျေးရွာဖွံ့ဖြိုးမှုအစီအစဉ်ဆောင်ရွက်မှုမှတ်တမ်း | ၁၉ |
| ၈။ ကျေးရွာအခြေခံအချက်အလက်များ-စ၁ | ၂၀ |
| ၉။ စီမံကိန်းစက်ဝန်းအချိန်ဇယား- စ၂..... | ၂၄ |
| ၁၀။ ကျေးရွာဖွံ့ဖြိုးရေးဦးစားပေးအစီအစဉ်-စ၃ | ၂၅ |
| ကျေးရွာဖွံ့ဖြိုးရေးဦးစားပေးအစီအစဉ်-စ၃(တတိယနှစ်စက်ဝန်း)..... | ၂၅ |
| ကျေးရွာဖွံ့ဖြိုးရေးဦးစားပေးအစီအစဉ်-စ၃(ဒုတိယနှစ်စက်ဝန်း) | ၂၇ |
| ကျေးရွာဖွံ့ဖြိုးရေးဦးစားပေးအစီအစဉ်-စ၃(ပထမနှစ်စက်ဝန်း) | ၃၀ |
| ၁၁။ အစည်းအဝေးမှတ်တမ်းများ..... | ၃၄ |
| ၁၂။ ကဏ္ဍအလိုက်ဦးစားပေးဖွံ့ဖြိုးရေးလုပ်ငန်းများ | ၃၇ |

၁။ လှိုင်းဘွဲ့မြို့နယ်အခြေပြမြေပုံ

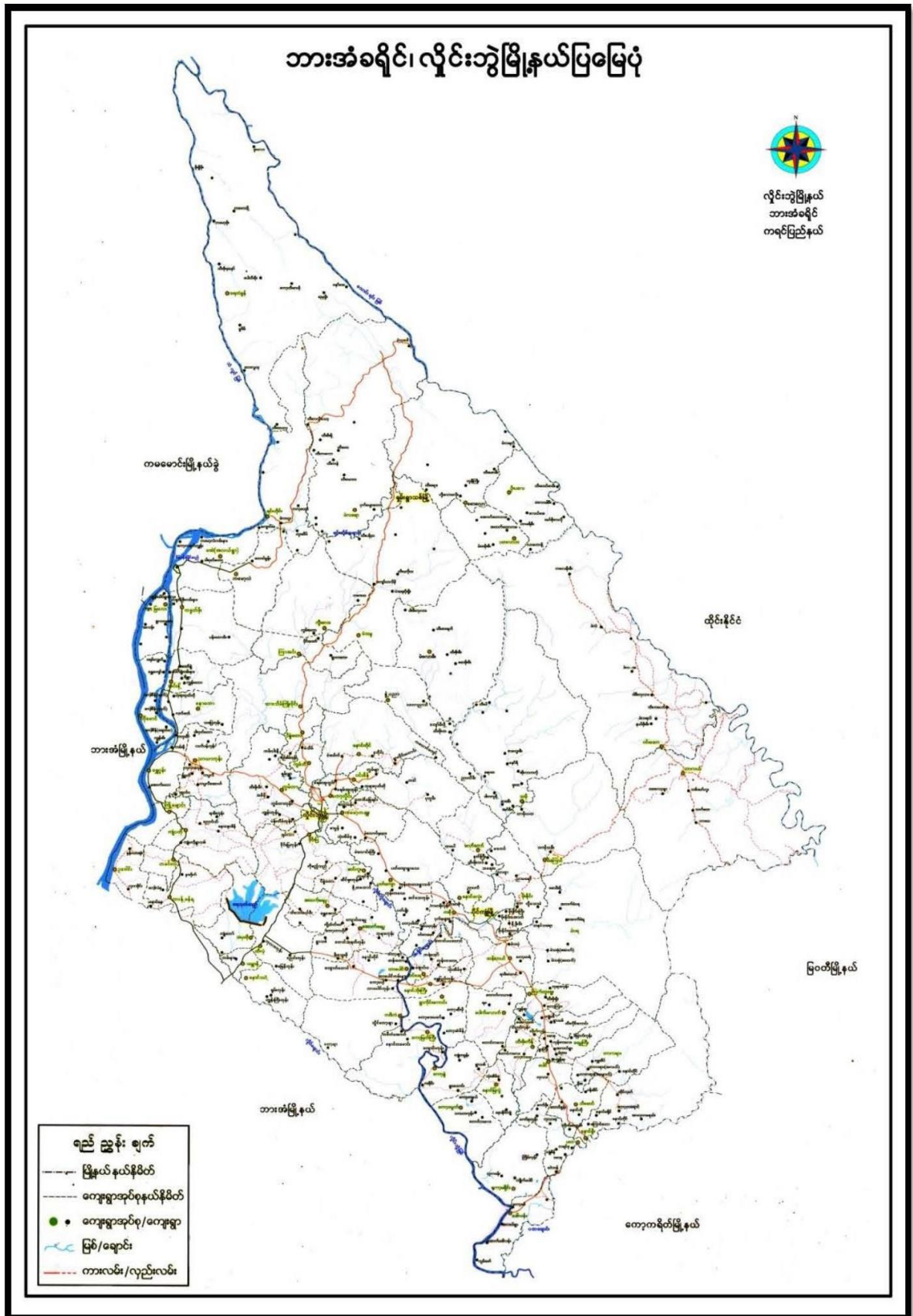

ကျေးရွာဖွံ့ဖြိုးရေးအစီအစဉ်၊ လူထုပဟိုပြုစီမံကိန်း

၂။ ကျေးရွာအုပ်စုမြေပုံ(တည်နေရာ)

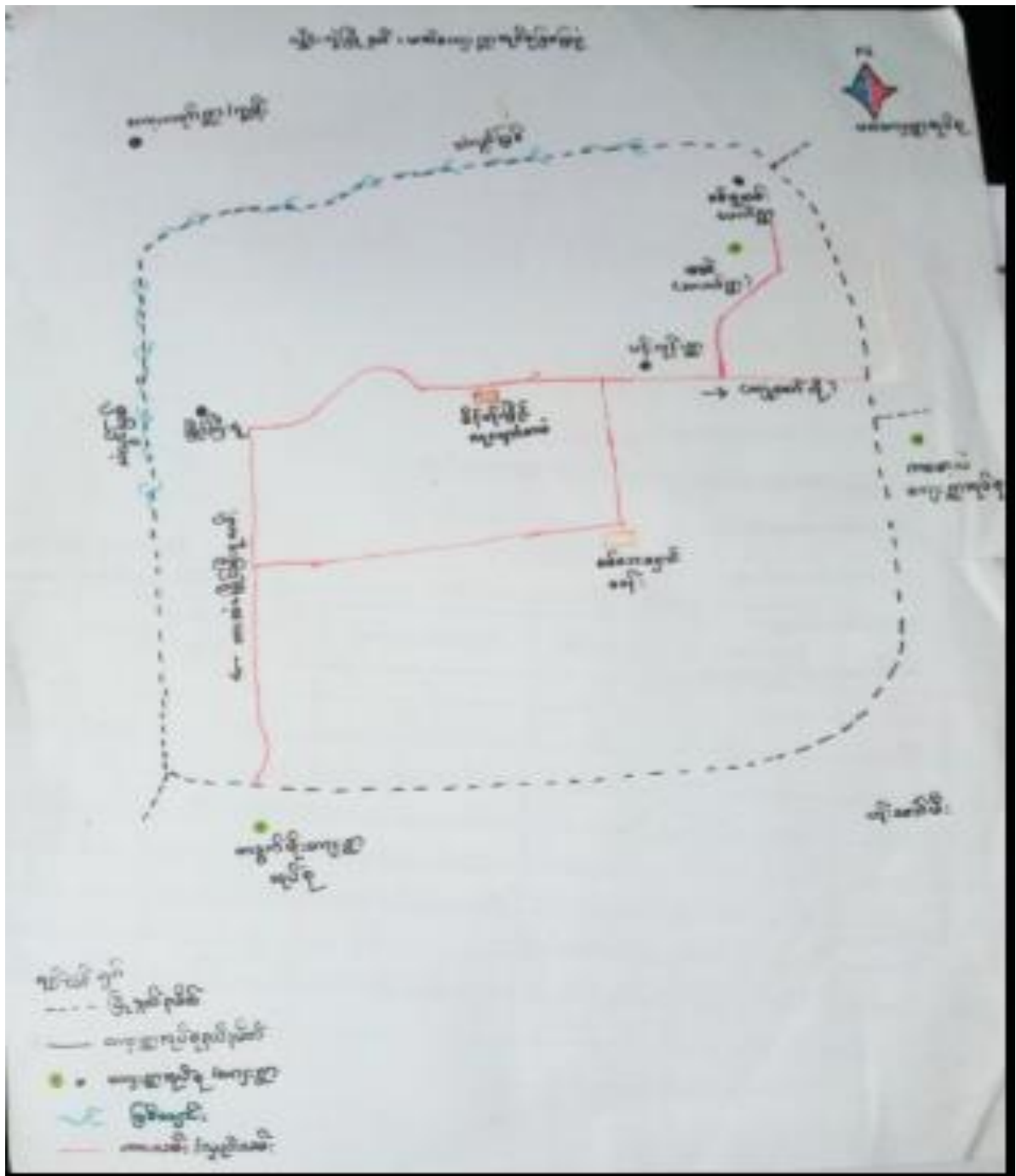

၃။ ကျေးရွာအုပ်စုတွင်ပါဝင်သောကျေးရွာများ

၁။ မအဲကျေးရွာ

၂။ ပန်းကုန်းကျေးရွာ

၃။ သစ္စာအေးမြိုင်ကျေးရွာ

ကျေးရွာဖွံ့ဖြိုးရေးအစီအစဉ်၊ လူထုဗဟိုပြုစီမံကိန်း

စာမျက်နှာ -၂-

၄။ ကျေးရွာအခြေခံအချက်အလက်များ(ကျေးရွာသမိုင်းကြောင်း)

ပန်လျှိုကျေးရွာ၏သမိုင်းကြောင်း

ပေခင်းကျေးရွာသည် ဗြဟ္မင်တူစွာတောင်ပေါ် တောင်ရှစ်မြောက်ကျွန်းရှိ ကောင်ချို
၏ နိမိတ်အရ သာသနာ့ပရိယတ္တိများအား စတင်ပို့ချပေးခဲ့ပြီး နောင်တွင် နေထိုင်စဉ် တည်ထောင်ခဲ့သည့်
အရပ်တစ်ခုအဖြစ်သာ တွင်တည်ရှိခဲ့ပြီး ဖြစ်ပေါ်လာ၏။

ဤသို့ ဖွဲ့စည်းဆရာတော်ဘုရား ကလွန်သောပို၍ အရပ်တစ်ခုအဖြစ် ဖြစ်
ပေါ်ခဲ့ပြီး နေထိုင်မှု၊ စိုက်ပျိုးမှု စသည်တို့ကို စတင်ပြုလုပ်ခဲ့ပြီး နေထိုင်ခဲ့ပြီး
(၁၃၂၅) ခု တစ်နှစ်အတွင်း (၁၃၄၈) တွင် ဖွဲ့စည်းပေးခဲ့သော (ဥပဒေရေးရာနှင့် ဖွဲ့စည်းရေးရာ
ဖြစ်ပေါ်၏။ မြို့နယ်ဆရာတော်ဘုရားက အရပ်တစ်ခုအဖြစ် ဖြစ်ပေါ်စေခဲ့ပြီး စောင့်ရှောက်ခဲ့သော
ပေခင်းကျေးရွာအဖြစ် ဖြစ်ပေါ်စေခဲ့ပြီး နှစ်ပေါင်း ၁၀၀ များပြည့်စေခဲ့ပြီး နေထိုင်မှု
(၁၃၂၅) ခုတွင် ကလေးပညာဆရာတော်ဘုရား (ဦးနန္ဒာဘိဝံသ) အများပြု၍ တည်ထောင်
ပေးရာ ဖြစ်ပေါ်စေခဲ့ပြီးဖြစ်သည်။

ထို့နောက် ပန်လျှိုကျေးရွာတွင် သမားပေးဆက်သွယ်ရေးဆရာတော်အဖြစ် ပြုလုပ်ခဲ့သော
ဧရာဝတီ မိုးရာသီတွင် ဇွန်လ ၅ ရက်နေ့တွင် ထွက်ခွာခဲ့ပြီး နေထိုင်ခဲ့ပြီး နေထိုင်ခဲ့ပြီး
ရရှိခဲ့သောသမိုင်းမှာ ဌာနဆရာတော်ဘုရားကလွန်ပြီး နေထိုင်ခဲ့ပြီး နေထိုင်ခဲ့ပြီး
ပေးခဲ့ရပြီး KNU နှင့် တပ်မတော်အားများက နေထိုင်ခဲ့ပြီး နေထိုင်ခဲ့ပြီး
ဌာနဆရာတော်ဘုရားက ထွက်ခွာခဲ့ပြီး နေထိုင်ခဲ့ပြီး နေထိုင်ခဲ့ပြီး။

ထို့နောက် သိပ်မကြာမီသာတောင်ပေါ်တွင် အချို့ကလေးတို့က ဗြဟ္မင် (၄) မြောက်
စစ်တပ်တွင် ပေးဆောင်မှုများကို ပြုလုပ်ခဲ့ပြီး နှစ်ပေါင်းများစွာက ပေခင်းကျေးရွာတွင် နှစ်ပေါင်းများစွာ
ရှိနေသော မြို့နယ်အုပ်ချုပ်ရေးဌာနနှင့် ဆရာတော်ဘုရားက မြန်မာ့ ဦးစီးဌာနအဖွဲ့အစည်း
ရှောင်တောင် ပေးခဲ့ပြီး ဖြစ်ပေါ်ခဲ့ပြီး နေထိုင်ခဲ့ပြီး နေထိုင်ခဲ့ပြီး ဆရာတော်ဘုရားနှင့်အတူ နှစ်ပေါင်းများစွာ
ထိုင်ခဲ့သော်လည်း ထို့နောက် ဗြဟ္မင်တူစွာတောင်ပေါ်တွင် ၁၃၅၃-၅၄ ခုတွင် ဖြစ်ပေါ်ခဲ့ပြီး
ဆရာတော်ဘုရားဖြစ်သည့် ဝိသုဒ္ဓိကလေးနှင့်ပတ်သက်သည့် ကောင်စီအဖွဲ့အစည်းများ
ထွက်ခွာခဲ့ပြီး နေထိုင်ခဲ့ပြီး နေထိုင်ခဲ့ပြီး။

ဤသို့ ဖွဲ့စည်းဆရာတော်ဘုရားကလွန်ပြီး နေထိုင်ခဲ့ပြီး နေထိုင်ခဲ့ပြီး ဖြစ်ပေါ်
ဆောက်လုပ်ထားပြီး ဖြစ်ပေါ်သည်။

၅။ လူထုပူးပေါင်းပါဝင်သောလူမှုဆန်းစစ်ခြင်းနှင့်အကဲဖြတ်ခြင်းလုပ်ငန်းစဉ်(PSA/PRA)
အကျဉ်းချုပ်ဇယား

လူမှုဆန်းစစ်ခြင်းစာရွက်

လူမှုဆန်းစစ်ခြင်းစာရွက် (PSA/PRA) နှင့် အကဲဖြတ်ခြင်းစာရွက် (PRA) အတွက် အသုံးပြုရန်

အကျဉ်းချုပ်ဇယား - မြန်မာနိုင်ငံ

အကျဉ်းချုပ်ဇယား - ကမ္ဘာ့ဘဏ် (WB)

| အစီအစဉ်အမျိုးအမည် | အကျဉ်းချုပ်ဇယား | အကျဉ်းချုပ်ဇယားအတွက် အသုံးပြုရန် | | ပါဝင်သူအရေအတွက် |
|-------------------|---|----------------------------------|----|-----------------|
| | | ကဏ္ဍ | မ | |
| ၁။ ၁၁.၆.၂၀၁၄ | လူမှုဆန်းစစ်ခြင်း စာရွက်အတွက် အသုံးပြုရန် | ၁၈ | ၂၃ | ၄၁ |
| ၂။ ၁၁.၆.၂၀၁၄ | ဒီဂရီစာရွက်အတွက် အသုံးပြုရန် | ၁၈ | ၂၃ | ၄၁ |
| ၃။ ၁၁.၆.၂၀၁၄ | အကျဉ်းချုပ်ဇယားအတွက် အသုံးပြုရန် | ၁၈ | ၂၃ | ၄၁ |
| ၄။ ၁၁.၆.၂၀၁၄ | အကျဉ်းချုပ်ဇယားအတွက် အသုံးပြုရန် | ၁၈ | ၂၃ | ၄၁ |
| ၅။ ၁၁.၆.၂၀၁၄ | အကျဉ်းချုပ်ဇယားအတွက် အသုံးပြုရန် | ၁၈ | ၂၃ | ၄၁ |
| ၆။ ၁၁.၆.၂၀၁၄ | အကျဉ်းချုပ်ဇယားအတွက် အသုံးပြုရန် | ၁၈ | ၂၃ | ၄၁ |

၆။ ကျေးရွာဖွံ့ဖြိုးရေးအစီအစဉ်တွင်အသုံးပြုခဲ့သော PRA Tool တစ်ခုချင်းစီအတွက် သုံးသပ်ချက်များ

၆.၁ ကျေးရွာလူမှုရေးနှင့်အရင်းအမြစ်ပြမြေပုံ (Social Map)



ကျေးရွာ၏အထွေထွေအခြေအနေ

အဖွဲ့အစည်းများနှင့်အသုံးပြုခြင်း

ကျေးရွာ - မဟိန္ဒရိုး

စက်တင်ဘာ ၁၁.၆.၂၀၁၇

- ကျေးရွာတွင် လယ်ယာလုပ်ငန်းကို အဓိကထားလုပ်ကိုင်ကြသည်။
- ကျေးရွာတွင် ဆေးကုသရေးအဖွဲ့များရှိပါသည်။
- အထွေထွေအခြေအနေအားဖြင့် ကျေးရွာအတွင်းရှိ ကျေးရွာအဖွဲ့အစည်းများကို အဖွဲ့အစည်းအဖြစ် အသုံးပြုကြသည်။
- ရွာတွင် အဖွဲ့အစည်းများ ရှိပြီး ကျေးရွာအဖွဲ့အစည်းများကို အသုံးပြုကြသည်။
- ကျေးရွာတွင် အဖွဲ့အစည်းအဖွဲ့များရှိပြီး ကျေးရွာအဖွဲ့အစည်းများကို အသုံးပြုကြသည်။
- ကျေးရွာ၏ အဖွဲ့အစည်းများကို အသုံးပြုကြသည်။
- ကျေးရွာတွင် အဖွဲ့အစည်းများ ရှိပြီး ကျေးရွာအဖွဲ့အစည်းများကို အသုံးပြုကြသည်။

ကျေးရွာအဖွဲ့အစည်းများ = ၁၀ (၁၈)၊ ၉ (၂၃)

၆.၂ ရာသီခွင်ပြပြကွဒိန်(Seasonal Calendar)

ရာသီခွင်ပြပြကွဒိန်

ကျေးရွာ - ဝဉ်းကျင်း ရာသီ - ၁၁.၆.၂၀၁၇

| ရာသီခွင် | ဇန်နဝါရီ | ဖေဖော်ဝါရီ | မတ် | ဧပြီ | မေ | ဇွန် | ဇူလိုင် | ဇူလိုင် | စက်တင်ဘာ | အောက်တိုဘာ | နိုဝင်ဘာ | ဒီဇင်ဘာ |
|--------------------------|----------|------------|-----|------|----|------|---------|---------|----------|------------|----------|---------|
| ရာသီခွင် | | | | | | | | | | | | |
| ဇွန်ပျိုးစေ့ | - | | | | | - | | | | | - | - |
| မြေပင်ကောင် | - | - | - | - | | - | | | - | | | |
| အေးလတ်ချိန် | - | | | | | - | | | | | - | - |
| အောက်ကောင် အကြွေကောင် | - | - | - | - | - | - | - | - | - | - | - | - |
| ကျွန်းပင်ကောင် | - | - | - | | | | | - | - | - | - | - |

ကုသိစ္စ ဗျူဟာအစီအစဉ်

ဆွေးနွေးချက် နှိုင်းယှဉ်ချက်

ဆွေးနွေး - ဝန်းကျင်း

ရက်စွဲ - 11.6.2019

- ဆွေးနွေးကွဲ အဓိက သတ်သတ်လုပ်ငန်းလုပ်ငန်းအားလည်း ဝါးပိတ်
သတ်ခင်း အနည်းငယ်ဖြင့် လွယ်ကူစွာ ဆောင်ရွက်ပေးပြီး ဝေဖန် ဖွဲ့
စည်းပေးရန် သာသနာ့အဖွဲ့အစည်း။

- သတ်သတ်လုပ်ငန်းလုပ်ငန်းခြင်း၊ ဆေးကုသခြင်း၊ ကျန်းမာရေး ဖွဲ့စည်း
အဖွဲ့အစည်းအဖွဲ့အစည်း အဖွဲ့အစည်းအဖွဲ့အစည်း။

- ဆွေးနွေးကွဲ အဖွဲ့အစည်း များသည် သတ်သတ်လုပ်ငန်းလုပ်ငန်းအဖွဲ့အစည်း
အဖွဲ့အစည်းများက ဆွေးနွေးချက် အဖွဲ့အစည်းအဖွဲ့အစည်း။

- ဆွေးနွေးကွဲ ကျန်းမာရေး အဖွဲ့အစည်းအဖွဲ့အစည်း အဖွဲ့အစည်းအဖွဲ့အစည်း
အဖွဲ့အစည်း အဖွဲ့အစည်း အဖွဲ့အစည်း အဖွဲ့အစည်း။

ပိတ်ဆွေးနွေးသူများ => ကျား (18) မ (23)

၆.၃ ဥစ္စာနေကြွယ်ဝမှုပြယေား (Wealth Ranking)

ဥစ္စာနေ ကြွယ်ဝမှုပြယေား

ကျေးရွာ - ဝန်းကျိး

ရက်စွဲ - 11-6-2019

| အဆင့် | သက်သေပြချက် | အိမ်ထောင် စုအရ အရေအတွက် | ရာခိုင်နှုန်း |
|-----------------------------|--|-------------------------------|---------------|
| အဆင့်မြင့် သောအဆင့် | ကား၊ ဆိုင်ကယ်၊ ရွာ၊ ကျွဲ၊ လယ်၊ ထွန်ဆက်၊ ဆက်လေ့၊ ကလေးကိစ္စကိစ္စ အိမ်ထောင်ခြံ။ | 7 | 9% |
| အလယ်အ လတ်အဆင့် | မိမိလယ်၊ ဆက်လေ့၊ ထွန်ဆက်၊ လယ်၊ ကလေးကိစ္စအလယ်တန်းပြန်၊ မြေပိုင် အိမ်ထောင်ခြံ။ | 29 | 37% |
| အဆင့်မမြင့် တန်ဖိုးအဆင့် | ဆက်လေ့၊ ကလေးကိစ္စအလယ်တန်း၊ ကျွဲလေ့၊ မြေ။ | 35 | 44% |
| အဆင့်မမြင့် သောအဆင့် | ယက်မိုး၊ မီး၊ ရေ၊ ရေ၊ လှော်ကား။ | 8 | 10% |

ပါဝင်ကျေးရွာအုပ်စုများ = အကျား (18) , ၆ (43)

၂၅၅၀၃ ဣန္ဒဝိသုဒ္ဓိသင်္ဂဟသင်္ဂဟဒါန

အတ္တစန္ဒရ သျှင် ဣန္ဒဝိသုဒ္ဓိ

ကျေးဇူး - ဝန်ကျေး

ရက်စွဲ - ၁၁.၆.၂၀၁၇

- ကျေးဇူးတစ် လက်ထက်ကို အထိကထား၊ ချီတက်ပြီး ဣန္ဒဝိသုဒ္ဓိ။
- မိုးကုတ်တစ် ဝမ်း ခင်းများ ရေအဖွန်းများဖြင့်ဖြောင့်၊ အောင်ကြည့်ရက်စွဲ၊
ဖြောင့်၊ ဝမ်း အထွက်တိုက်လည်း၊ မအောင်အောင်ဖြောင့်၊ ဝမ်းတစ်၊
အထွက် အလှအောင်ဖြောင့်၊ အထွက်ကို မတင်အထွက်၊ ခြင်ဖြောင့်။
- ချီတက်ပြီးဖြောင့်များ အလှအထွက်၊ မရှိဖြောင့်ဖြောင့်၊ ငှားရမ်းလှလှကို
ရရှိစေ၊ မြတ်သည်။
- မပြောလှလှတာ အလှစု ဟု၊ ရှေးအလှအထွက်များဖြောင့်ဖြောင့်၊ အလှ
အလှစု အထွက် အထွက်၊ ခင်းအောင်ဖြောင့်၊ မြတ်သည်။
- အထွက်ဖြောင့်အလှစုသည်၊ ဝိသုဒ္ဓိတစ်၊ လှလှစု၊ အထွက်
အထွက်တစ်လည်း၊ ပါဝင်ဖြောင့်၊ ခင်းအထွက်၊
- ဝိသုဒ္ဓိတစ်၊ မပြောလှလှတာ အလှစုများကို၊ ယက်တစ်ပါးအထွက်။

ပါဝင်အတ္တစန္ဒရ သျှင်များ => ကျေး (၁၆) , ၁ (၉၃)

၆.၄ ကျားမပင့်ကူအိမ်သုံးသပ်ခြင်း (Cob Web)



မိုးတုခိမ်ဝဲးသမ်ခြင်း

ဆွေးနွေးချက် နှစ် ၁၀ နှစ်ခန့်ချက်

ကျေးဇူး - မိုးတုခိမ်

ရက်စွဲ - ၁၁.၆.၂၀၁၇

- အမျိုးသမီးများသည် အသုခအကျိုးအာရုံစီအသုခ၊ နည်းပါးခြင်း၊ နှစ် မဟုတ်ဘဲ နည်းပါးခြင်း၊ ခေါင်းစီး ဝေခွေ ဂျိမ္မိအား နှုတ်သော်။
- အမျိုးသားများသည် မြစ်ဝလွှဲငါးလွှဲကိုင်ညှိမှုများအားဖြင့် အမျိုးသမီးများထက် ဝေခွေ ဂျိမ္မိ အားတက်ပါသည်။
- အမျိုးသမီးများသည် ခိမ်မျှော်ခွဲကတ်ထွက် ဖြည့်ရအောင်ဖြင့် လူမျှော်ခွဲကတ်တစ် အားနှုတ်သည်။
- အမျိုးသမီးများသည် ယုံကြည်မှုအား နည်းပြီး ဆုံးရှုံးချက်ခွဲခြား မှု နှင့် ခွဲအားခွဲခြားမှုတစ် အားနှုတ်သည်။
- အမျိုးသားများထက်လည်း လူထုမဟုတ် ပြု ခိမ်ကိုးတွင် အမျိုးသမီး များပါဝင်လာအောင် လက်ထွဲစေရအောင်ထိုက်သည်။

ပါဝင်ဆွေးနွေးသူများ - ၈ ကျား (၁၅) ၊ ၁ (၂၃)

၆.၅ အရင်းအမြစ်အသုံးချမှုပုံစံပြယေား (Asset Mapping)

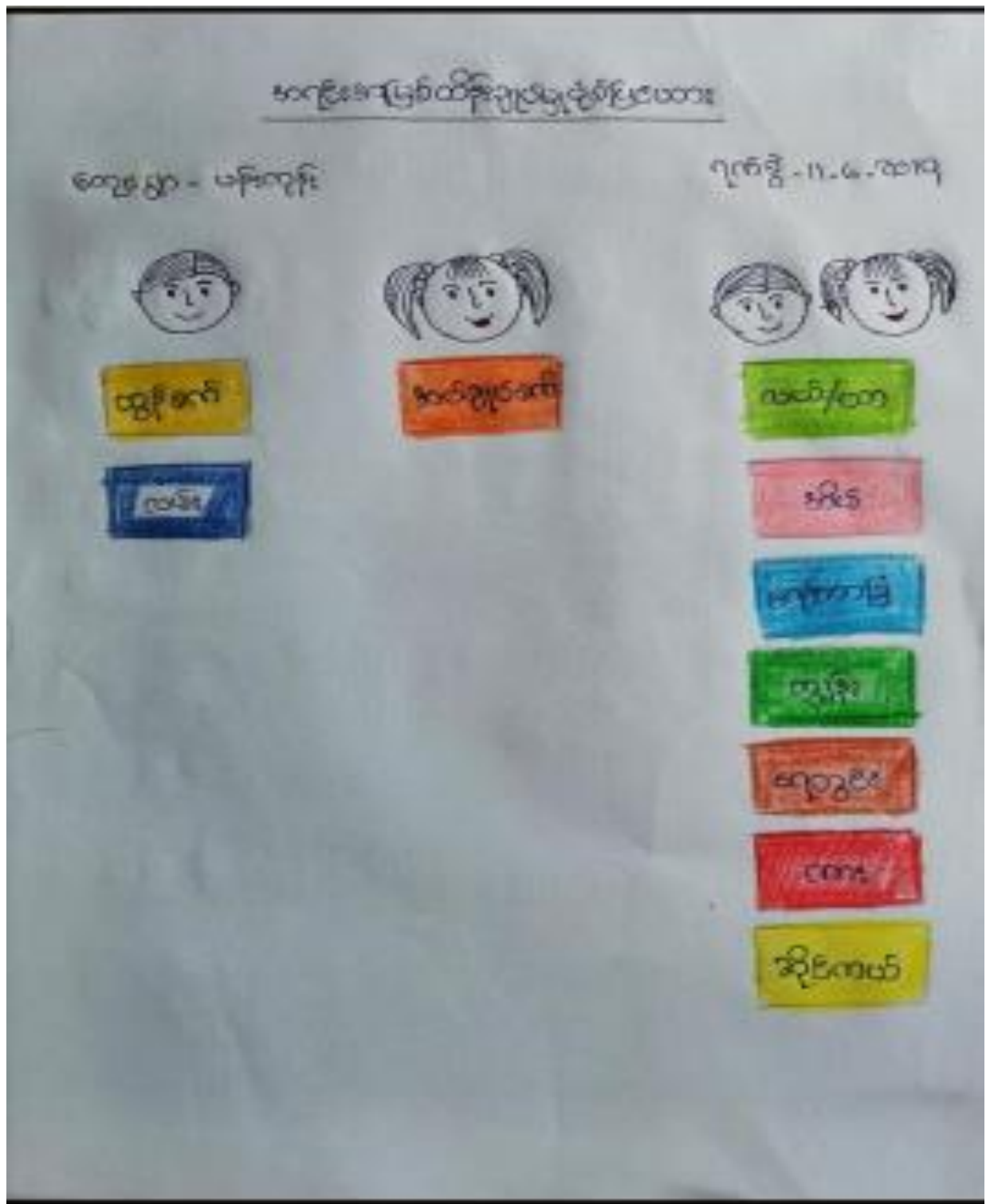

အဝတ်အစားအသုံးအဆောင်များ ပုံစံပြင်ဆင်ရေး

ကျောင်း - ဝန်ထမ်း

ရက်စွဲ - 11.6.2019



ပတ်ချိတ်

ဝတ်

ဆော်တော့

ဆက်လုံးကွင်း



ကပ်ချိတ်

အဝတ်ပြန်
ပတ်ချိတ်



ပတ်
ချိတ်

အိတ်

ဆော်တော့

ချိတ်

ဆက်

ဆက်လုံးကွင်း

ချိတ်

ဒိုင်အိုလီယံ၊ ထိန်းချုပ်မှု ဒုဗ္ဗိသင်္ဂဟံ၊ ဒုဗ္ဗိသင်္ဂဟံ

ကျေးရွာ - ပန်းတုန်း

ရက်စွဲ - 11.6.2019

- ထပ်တူစွာ စက်၊ ကား တို့သည် အမျိုးသားများအသုံးပြုကြသည်။
- စာမျိုးသစ်များသည်လည်း ^{အမျိုးပစ္စည်း၊} အသုံးပြုစက်တို့အသုံးပြုကြသည်။
- ထပ် (သား)၊ အိမ်၊ ကျောင်း၊ ကျွန်း၊ ရေတွင်း၊ ကမ်း၊ ဒုဗ္ဗိသင်္ဂဟံတို့သည် အမျိုးသား ဒုဗ္ဗိသင်္ဂဟံသို့ အသုံးပြုကြသည်။
- ထပ်တူစွာ စက်၊ ကားများသည် အမျိုးသားများထိန်းချုပ်ကြသည်။
- ထပ်သား၊ အိမ်၊ ကျောင်း၊ ကျွန်း၊ ရေတွင်း၊ ကား ဒုဗ္ဗိသင်္ဂဟံတို့ကို အမျိုးသား ဒုဗ္ဗိသင်္ဂဟံတို့အသုံးပြုစက်တို့ထိန်းချုပ်ကြသည်။

ဒိုင်အိုလီယံ ဒုဗ္ဗိသင်္ဂဟံ - ၁၈ (၁၈)၊ ၁၉ (၂၃)

၆.၆ အဖွဲ့အစည်းချိတ်ဆက်မှုပြဇယား (Venn Diagram)

အဖွဲ့အစည်းချိတ်ဆက်မှုပြဇယား

| | |
|---|--|
| ကျေးရွာ - ပန်းလှိုင် | ရက်စွဲ - 11.6.2019 |
| ကျေးရွာတွင်းအဖွဲ့အစည်း ချိတ်ဆက်မှု | ကျေးရွာပြင်ပအဖွဲ့အစည်း ချိတ်ဆက်မှု |
| <ul style="list-style-type: none">- အငွေရွာအဖွဲ့ချုပ်အဖွဲ့- ရက်ပကအဖွဲ့- ကျောင်းကော်ပတီ- ရွာပျိုခေါင်းအဖွဲ့ | <ul style="list-style-type: none">- ပညာရေးဌာန- ကျန်းမာရေးဌာန- အထူးတုံ့ပြန်ရေးအဖွဲ့ |

အဖွဲ့အစည်း၏ ဦးစီးဆောင်ရွက်မှု ပြုစုပုံစံ

ကျေးရွာ - ဝက်လှိုင်

ရက်စွဲ - 11.6.2019



အဖွဲ့အစည်း ဦးစီးချုပ်

ကျေးရွာချုပ် နှင့် မင်းစိချုပ်

ကျေးရွာ - မင်းကျင်း

ရက်စွဲ - ၁၁.၆.၂၀၁၇

- ကျေးရွာတွင် အုပ်ချုပ်ရေး ဗဟိုဌာနသည် ကျေးရွာလူထု နှိုင်းယှဉ်ရေး ဗဟိုဌာနကောင်း ပြီး စုံစမ်းဖြတ်ချက် ချမှတ်ပေးရမည့် အားအကောင်း ရမည်။
- ကျေးရွာတွင် လူမှုဝန်ထမ်း၊ ဝန်ထမ်း၊ ကျေးရွာအဖွဲ့၊ ကျေးရွာအဖွဲ့ဝင်တို့ သည် ပါဝင်မှုအကောင်းအကျိုး ဖြစ်ပြီး စုံစမ်းဖြတ်ချက် ချမှတ်ပေးရမည့် အား ရမည်။
- ကျေးရွာတွင် ကျေးရွာအဖွဲ့များနှင့် နှိုင်းယှဉ်ရေး ဗဟိုဌာနတို့ သည် ပါဝင်မှုအကောင်း ရမည်။
- လူထုဝန်ထမ်း ဦးစီးချုပ်သည် ကျေးရွာလူထု နှိုင်းယှဉ်ရေး ဗဟိုဌာနကောင်း ရမည်။

ပါဝင်မှုအကောင်းများ - ၁၀ (၁၈) , ၁၀ (၂၅)

၇။ ကော်မတီဝင်များရွေးချယ်ခြင်းနှင့် ကျေးရွာဖွံ့ဖြိုးမှုအစီအစဉ်ဆောင်ရွက်မှုမှတ်တမ်း

| ကျေးရွာဖွံ့ဖြိုးမှုအစီအစဉ် | | | |
|----------------------------|--------------|--------------------------|--------------|
| ကျေးရွာ - ပါးစာချို | | ရက်စွဲ - ၁၁.၆.၂၀၁၅ | |
| စဉ် | အမည် | လုပ်ငန်းအမျိုးအစား | ဖွဲ့စည်းပုံ |
| ၁ | ဦးကျွန်းပါ | ကျေးရွာဖွံ့ဖြိုးရေးအဖွဲ့ | |
| ၂ | ဒေါ်အေးအေး | ကျေးရွာဖွံ့ဖြိုးရေးအဖွဲ့ | |
| ၃ | ဦးအောင်အောင် | ထပ်မံလေ့လာ | |
| ၄ | ဒေါ်အေးအေး | ထပ်မံလေ့လာ | |
| ၅ | ဒေါ်မေမေကြည် | ထပ်မံလေ့လာ | |
| ၆ | ဦးမေမေကြည် | ထပ်မံလေ့လာ | |
| ၇ | ဒေါ်ခင်ခင် | ကျေးရွာဖွံ့ဖြိုးရေးအဖွဲ့ | |
| ၈ | ဦးကျွန်းပါ | ကျေးရွာဖွံ့ဖြိုးရေးအဖွဲ့ | ၀၅-၄၅၇၇၉၈၃၅၃ |
| ၉ | ဒေါ်အေးအေး | ကျေးရွာဖွံ့ဖြိုးရေးအဖွဲ့ | |
| ၁၀ | ဦးကျွန်းပါ | ကျေးရွာဖွံ့ဖြိုးရေးအဖွဲ့ | |
| ၁၁ | ဒေါ်အေးအေး | ကျေးရွာဖွံ့ဖြိုးရေးအဖွဲ့ | |
| ၁၂ | ဒေါ်အေးအေး | ကျေးရွာဖွံ့ဖြိုးရေးအဖွဲ့ | ၀၅-၇၆၈၈၀၄၅၆၇ |
| ၁၃ | ဒေါ်အေးအေး | ကျေးရွာဖွံ့ဖြိုးရေးအဖွဲ့ | ၀၅-၄၅၇၇၉၈၃၅၃ |
| ၁၄ | | | |
| ၁၅ | | | |
| ၁၆ | | | |

၈။ ကျေးရွာအခြေခံအချက်အလက်များ-၈၁

ပုံစံ - ၈ - ၁ ကျေးရွာအခြေခံအချက်အလက်များ (Form PC 1)

လယ်ဥယျာဉ်များ၊ ကျေးရွာတစ်ရွာသို့ ပထမဆုံးမိတ်ဆက်ရေးသွားရောက်သောအခါ လူထုစည်းရုံးရေးမှူးသည် ကျေးရွာခေါင်းဆောင်များအား ကျေးရွာအချက်အလက်များကို မေတ္တာရပ်ခံ၍ စတင်မိတ်ဆက်ပေးရမည်။ ဤအချက်အလက်များကို စီမံကိန်းမိတ်ဆက်အစည်းပေးမတိုင်မီ စတင်မိတ်ဆက်ရမည်။ စီမံကိန်းမိတ်ဆက်အစည်းပေးတွင် လူထုစည်းရုံးရေးမှူးသည် ဤအချက်အလက်များအား စစ်ဆေးပြီး မှန်ကန်အောင် ပြုကုန်ရမည်။ ပြီးနောက်တွင် လူထုစည်းရုံးရေးမှူးမှ သတင်းအချက်အလက်ထံသို့ Tablets မှ တာဆင့် ပြုစုပေးရမည်။

| | | |
|---|---|---|
| ကျေးရွာခေါင်းဆောင် အမည် ဦးဖိုးငို | ကျေးရွာခေါင်းဆောင်၏ မှန်းနံပါတ် ၀၇၇၀၃၂၈၆၀၀၂ | လူထုစည်းရုံးရေးမှူး၏အမည် ဦးချစ်တပွင့် |
| ပြည်နယ်၊ ထိုင်းဒေသကြီး ကရင် | မြို့နယ် မျိုးစွဲ | ကျေးရွာအုပ်စု ကဆေလဲ (ဖက်) |
| | | ကျေးရွာ ပန်းတပွင့် |

က။ လူဦးရေ

| လူမျိုးစု | အိမ်ထောင်စုအရေအတွက် | ကိုးကွယ်သည့်ဘာသာ | အိမ်ထောင်စုအရေအတွက် |
|--|---------------------|----------------------|---------------------|
| လူမျိုးစု (၁) ကရင် | ၆၈ | ဘာသာ(၁) ဗုဒ္ဓ | ၆၈ |
| လူမျိုးစု (၂) ----- | | ဘာသာ(၂) ----- | |
| လူမျိုးစု (၃) ----- | | ဘာသာ(၃) ----- | |
| လူမျိုးစုစု ----- | | ဘာသာရော ----- | |
| အခြား | | | |
| | အရေအတွက် | | |
| မသန်စွမ်းသူများ | ၅ | | |
| သက်ကြီးရွယ်အိုများ (၆၅ နှစ် နှင့် အထက်) | ၁၇ | | |
| စစ်ဘေးရှောင် | | | |

| | အမျိုးသား(အရေအတွက်) | အမျိုးသမီး(အရေအတွက်) | စုစုပေါင်းအရေအတွက် |
|--------------------|---------------------|----------------------|--------------------|
| လူဦးရေ | | | |
| လူမျိုးစု (၁)----- | ၃၇၆ | ၂၃၆ | ၅၁၂ |
| လူမျိုးစု (၂)----- | | | |
| လူမျိုးစု (၃)----- | | | |
| အခြား | | | |
| အိမ်ထောင်ဦးစီး | ၆၇ | ၁ | ၆၈ |

(ခ)အခြေခံအဆောက်အအုံ အသုံးအဆောင်များ

| စာသင်ကျောင်း | အမှတ် ခြံမပါ | ကျန်းမာရေး | အမှတ် ခြံမပါ | ဘာသာရေးအဆောက် အအုံများ | အမှတ် ခြံမပါ |
|-----------------|-------------------------------------|------------------|--------------------------|---------------------------|-------------------------------------|
| အထက်တန်းကျောင်း | <input type="checkbox"/> | ဆေးရုံ | <input type="checkbox"/> | ဓဇပီ | <input checked="" type="checkbox"/> |
| အလယ်တန်းကျောင်း | <input type="checkbox"/> | ကျန်းမာရေးဌာန | <input type="checkbox"/> | ဘုန်းကြီးကျောင်း | <input checked="" type="checkbox"/> |
| မူလတန်းကျောင်း | <input checked="" type="checkbox"/> | ကျန်းမာရေးဌာနခွဲ | <input type="checkbox"/> | ဟိန္ဒူဘုရားကျောင်း | <input type="checkbox"/> |
| မူကြီးကျောင်း | <input type="checkbox"/> | ဆေးပေးခန်း | <input type="checkbox"/> | ရေရိယာန်ကျောင်း | <input type="checkbox"/> |
| အခြား | <input type="checkbox"/> | အခြား | <input type="checkbox"/> | ဓဇပီ | <input type="checkbox"/> |
| | | | | အခြား | <input type="checkbox"/> |
| မှတ်ချက် | | မှတ်ချက် | | မှတ်ချက် | |

(ဂ) ကျွမ်းကျင်သူများမှတ်တမ်း (ကျေးရွာတွင်နေထိုင်သော သို့မဟုတ် အခြားရွာမှလာရောက်သော ကျွမ်းကျင်သူများ)

| (၁) စာသင်ကျောင်း | | | (၂) ကျန်းမာရေး | | | (၃) လက်မှုပညာရှင် | | |
|------------------|-------------------------------------|-------------------------------------|---------------------------|--------------------------|--------------------------|-----------------------------|-------------------------------------|--------------------------|
| | ရွာတွင်နေထိုင်သူ | အခြားရွာမှလာသူ | | ရွာတွင်နေထိုင်သူ | အခြားရွာမှလာသူ | | ရွာတွင်နေထိုင်သူ | အခြားရွာမှလာသူ |
| ပုလဲတန်းပြဆရာ/မ | <input checked="" type="checkbox"/> | <input checked="" type="checkbox"/> | ဆရာဝန် | <input type="checkbox"/> | <input type="checkbox"/> | လက်သမား | <input checked="" type="checkbox"/> | <input type="checkbox"/> |
| အထက်တန်းပြဆရာ/မ | <input type="checkbox"/> | <input type="checkbox"/> | လက်ထောက်ကျန်းမာရေးမှူး | <input type="checkbox"/> | <input type="checkbox"/> | မန်းရဲ | <input checked="" type="checkbox"/> | <input type="checkbox"/> |
| အလယ်တန်းပြဆရာ/မ | <input type="checkbox"/> | <input type="checkbox"/> | အဖွဲ့ဝင်ကျန်းမာရေးဆရာမ | <input type="checkbox"/> | <input type="checkbox"/> | လှုပ်စစ်ကျွမ်းကျင်စီးဆေးမား | <input type="checkbox"/> | <input type="checkbox"/> |
| ပျက်ဆရာ/မ | <input type="checkbox"/> | <input type="checkbox"/> | သားပွားဆရာမ | <input type="checkbox"/> | <input type="checkbox"/> | ခရိုင်ကံသွယ်သူ | <input type="checkbox"/> | <input type="checkbox"/> |
| အခြား | <input type="checkbox"/> | <input type="checkbox"/> | ပြည်သူ့ကျန်းမာရေးလှုပ်သား | <input type="checkbox"/> | <input type="checkbox"/> | ဖက်ပြင်ဆရာ | <input type="checkbox"/> | <input type="checkbox"/> |
| မှတ်ချက် | | | မှတ်ချက် | | | မှတ်ချက် | | |

(ဃ) ကျေးရွာသို့ ရောက်ရှိနိုင်သည့် လမ်းအခြေအနေ / ကျေးရွာတစ်ရွာသည် ငှက်ဖျားကျေးရွာအုပ်စုနှင့် ဆက်သွယ်ထားသော လမ်းအခြေအနေ (အောက်ပါတို့ကို ဝိုင်းပါ)

ကျောက်ကြမ်းလမ်း ကတ္တရာလမ်း ကွန်ကရစ်လမ်း မော်တော်ဆိုင်ကယ်လမ်း
 ကျောက်စင်းလမ်း မြေသားလမ်း လှသွားလမ်း အခြား _____

(င) ကျေးရွာဖွံ့ဖြိုးမှုစီမံခန့်ခွဲမှု

ပိုင်းပါ

(၁) လူထုတော်ပြုစီမံကိန်းမစတင်မီ ဤကျေးရွာတွင် ကျေးရွာဖွံ့ဖြိုးမှု စီမံခန့်ခွဲမှုရှိခဲ့ပါသလား? ရှိပါသည် / မရှိပါ / မသိပါ

(၂) ရှိပါလျှင် ဤစီမံခန့်ခွဲမှုကို မည်သည့် နှစ်တွင် ပြင်ဆင်ခဲ့ပါသနည်း? နှစ်..... / မသိပါ

(၃) ဤစီမံခန့်ခွဲမှုကို ခြုံငုံဖယ်ဖျက်ပစ်ပယ်ခဲ့ပါသလား? ပြုခဲ့ပါသည် / မပြုခဲ့ပါ / မသိပါ

(၀) ခရီးအတွက်အခင်း

(၁) ဤကျေးရွာ၏ဝဟိုမှ၎င်းကျေးရွာအုပ်စု၏ဝဟိုအထိခရီးမိုင်မည်မျှကွာဝေးသနည်း? မိုင်-----/မသိပါ

(၂) ဤကျေးရွာမှ ၎င်းကျေးရွာအုပ်စုဝဟိုအထိသွားလာရာတွင်ကြားပြန်သည့်အချိန် (၁၀) မိနစ်

ခြောက်သွေ့ရာသီတွင်ကြားချိန်-----ထော်လာဂျီ/မော်တော်ဆိုင်ကယ်/ခြေလှင်/လား/မော်တော်ဘုတ်/
အခြား-----

မိုးရာသီတွင်ကြားချိန်-----ထော်လာဂျီ/မော်တော်ဆိုင်ကယ်/ခြေလှင်/လား/မော်တော်ဘုတ်/
အခြား-----

(၁၁) ပတ်ဝန်းကျင်ဆိုင်ရာသဘာဝဘေးအန္တရာယ်

ဤကျေးရွာတွင်ကြီးခြင်းကဲ့သို့ သဘာဝဘေးအန္တရာယ်ကျရောက်မှုခြင်း ရှိပါသလား။

မရှိပါ ရှိပါသည် ရှိလျှင်ဖော်ပြပါ-----

(၁၂) ကျေးရွာတွင် ဖွဲ့စည်းထားသော အဖွဲ့အစည်းများ

လူထုဝဟိုပြုစီမံကိန်းမတိုင်မီ ဤကျေးရွာတွင် ကျေးရွာဖွံ့ဖြိုးရေးအတွက် အစိုးရ(သို့)ရွာသားများကိုယ်တိုင်(သို့) စီမံကိန်းတစ်ခုခုမှ ဖွဲ့စည်းထားသည့် အဖွဲ့အစည်းများရှိပါသလား။

(၁) -----

(၂) -----

(၁၃) အထွေထွေအုပ်ချုပ်ရေး ဦးစီးဌာန (GAD) မှ မှတ်တမ်းတင်ထားခြင်း

ဤကျေးရွာသည် အထွေထွေအုပ်ချုပ်ရေး ဦးစီးဌာန (GAD) မှ မှတ်တမ်းတင်ထားမှု ရှိပါသလား။

မရှိပါ ရှိပါသည်

ကျေးရွာခေါင်းဆောင်

အမည် - ဦးဖါးငို

လက်မှတ် ၁၄.၅.၂၀၂၀

လူထုစည်းရုံးရေးမှူး

အမည် - ဦးစွာစောစွာ

လက်မှတ် ၁၄.၅.၂၀၂၀

၉။ စီမံကိန်းစက်ဝန်းအချိန်ဇယား- ၈၂

၉-၈၂- စီမံကိန်းအချိန်ဇယား (၉.၂)

| | | | | | |
|------------|--|------------|--|------------|--|
| အချိန်ဇယား | | အချိန်ဇယား | | အချိန်ဇယား | |
| အချိန်ဇယား | | အချိန်ဇယား | | အချိန်ဇယား | |
| အချိန်ဇယား | | အချိန်ဇယား | | အချိန်ဇယား | |
| အချိန်ဇယား | | အချိန်ဇယား | | အချိန်ဇယား | |
| အချိန်ဇယား | | အချိန်ဇယား | | အချိန်ဇယား | |

| စီမံကိန်းအမျိုးအမည် | အချိန် | | အချိန်ဇယား | | | | | |
|---------------------|-----------|-----------|------------|--------|--------|--------|--------|--------|
| | စတင် | အဆုံး | အချိန် | အချိန် | အချိန် | အချိန် | အချိန် | အချိန် |
| ၁။ အချိန်ဇယား | ၁၁.၆.၂၀၁၅ | ၇.၆.၂၀၁၅ | ၁၆ | ၅၆ | ၄၂ | ၃၂ | ၁၀၈ | |
| ၂။ အချိန်ဇယား | ၇.၆.၂၀၁၅ | ၁၁.၆.၂၀၁၅ | ၁၆ | ၅၆ | ၄၂ | ၃၂ | ၁၀၈ | |
| ၃။ အချိန်ဇယား | | | | | | | | |
| ၄။ အချိန်ဇယား | | | | | | | | |

၁၀။ ကျေးရွာဖွံ့ဖြိုးရေးဦးစားပေးအစီအစဉ်-စဉ်

ကျေးရွာဖွံ့ဖြိုးရေးဦးစားပေးအစီအစဉ်-စဉ်(တတိယနှစ်စက်ဝန်း)

ပုံစံ - ၈-၃ ကျေးရွာဖွံ့ဖြိုးရေး ဦးစားပေးအစီအစဉ် (Form PC 3)

| | | |
|---|--|------------------|
| လယ်ထွက်မှုကိတ် | အဆင့်(၃)ကျေးရွာဖွံ့ဖြိုးရေးအစီအစဉ်အောက်တွင် ပြင်ဆင်ရေးအတွက် အစီအစဉ် | ကျေးရွာစီမံကိန်း |
| အထောက်အကူပြု စက်မှုပစ္စည်းများ လူထုစည်းရုံးရေးအဖွဲ့အစည်းများ ဤပုံစံဖြင့် ပြင်ဆင်ရမည်။ | | |
| လူထုစည်းရုံးရေးအဖွဲ့/ဝန်ထမ်း အမည် - မြို့ရွာအဖွဲ့ | | |
| မနက် ၈.၃၀ | စက်ဝန်းအား အမှတ်ဖြည့်ပါ (V) <input type="checkbox"/> စက်ဝန်း(၁) <input type="checkbox"/> စက်ဝန်း(၂) <input type="checkbox"/> စက်ဝန်း(၃) <input type="checkbox"/> စက်ဝန်း(၄) <input type="checkbox"/> | |
| ပြည်နယ်/တိုင်း | ကျေးရွာ | ပန်းတိုင် |

၈။ အစီအစဉ်အောက်အသီးအသီးများအား ရွေးချယ်ခြင်း -
 ယခုလက်ရှိအခြေအနေတွင် ဤကျေးရွာဖွံ့ဖြိုးရေးအစီအစဉ်အောက်တွင် အစီအစဉ်အသီးအသီးများသည် မည်သည့်အဖွဲ့အစည်းဖြစ်ပါသနည်း။ (အမျိုးသား/သမီး အဖွဲ့အစည်းတို့အောက်တွင် ၅ ခုစီ ဖြည့်ပါ)

| အုပ်စု၊ ခရီးစဉ်များမှ တင်ပြသော အစီအစဉ်အသီးအသီးများ | |
|--|--|
| ၀၁) မြို့ရွာအဖွဲ့အစည်း၊ ဦးစီးဌာန၊ မြို့ရွာအဖွဲ့အစည်း၊ မြို့ရွာအဖွဲ့အစည်း၊ မြို့ရွာအဖွဲ့အစည်း | <input type="checkbox"/> ကျေးစီမံ <input type="checkbox"/> ကျေး+မ |
| ၀၂) မြို့ရွာအဖွဲ့အစည်း၊ မြို့ရွာအဖွဲ့အစည်း၊ မြို့ရွာအဖွဲ့အစည်း၊ မြို့ရွာအဖွဲ့အစည်း | <input type="checkbox"/> ကျေးစီမံ <input type="checkbox"/> ကျေး+မ |
| ၀၃) မြို့ရွာအဖွဲ့အစည်း၊ မြို့ရွာအဖွဲ့အစည်း၊ မြို့ရွာအဖွဲ့အစည်း၊ မြို့ရွာအဖွဲ့အစည်း | <input checked="" type="checkbox"/> ကျေးစီမံ <input type="checkbox"/> ကျေး+မ |
| ၀၄) မြို့ရွာအဖွဲ့အစည်း၊ မြို့ရွာအဖွဲ့အစည်း၊ မြို့ရွာအဖွဲ့အစည်း၊ မြို့ရွာအဖွဲ့အစည်း | <input type="checkbox"/> ကျေးစီမံ <input type="checkbox"/> ကျေး+မ |
| ၀၅) မြို့ရွာအဖွဲ့အစည်း၊ မြို့ရွာအဖွဲ့အစည်း၊ မြို့ရွာအဖွဲ့အစည်း၊ မြို့ရွာအဖွဲ့အစည်း | <input type="checkbox"/> ကျေးစီမံ <input type="checkbox"/> ကျေး+မ |
| ၀၆) မြို့ရွာအဖွဲ့အစည်း၊ မြို့ရွာအဖွဲ့အစည်း၊ မြို့ရွာအဖွဲ့အစည်း၊ မြို့ရွာအဖွဲ့အစည်း | <input type="checkbox"/> ကျေးစီမံ <input type="checkbox"/> ကျေး+မ |

၀၇) မြို့ရွာအဖွဲ့အစည်း၊ မြို့ရွာအဖွဲ့အစည်း၊ မြို့ရွာအဖွဲ့အစည်း၊ မြို့ရွာအဖွဲ့အစည်း ✓ m

၉။ ဝန်ထမ်းများ၏ အစီအစဉ် (၅) နှစ် အတွင်း ကျေးရွာဖွံ့ဖြိုးရေး ဝန်ထမ်းများအား တင်ပြပါ။

| အုပ်စု၊ ခရီးစဉ်များမှ တင်ပြသော အစီအစဉ်အသီးအသီးများ | |
|--|--|
| ၀၁) ကျေးရွာအဖွဲ့အစည်း၊ မြို့ရွာအဖွဲ့အစည်း၊ မြို့ရွာအဖွဲ့အစည်း၊ မြို့ရွာအဖွဲ့အစည်း | <input type="checkbox"/> ကျေးစီမံ <input type="checkbox"/> ကျေး+မ |
| ၀၂) မြို့ရွာအဖွဲ့အစည်း၊ မြို့ရွာအဖွဲ့အစည်း၊ မြို့ရွာအဖွဲ့အစည်း၊ မြို့ရွာအဖွဲ့အစည်း | <input type="checkbox"/> ကျေးစီမံ <input type="checkbox"/> ကျေး+မ |
| ၀၃) ကျေးရွာအဖွဲ့အစည်း၊ မြို့ရွာအဖွဲ့အစည်း၊ မြို့ရွာအဖွဲ့အစည်း၊ မြို့ရွာအဖွဲ့အစည်း | <input type="checkbox"/> ကျေးစီမံ <input type="checkbox"/> ကျေး+မ |
| ၀၄) မြို့ရွာအဖွဲ့အစည်း၊ မြို့ရွာအဖွဲ့အစည်း၊ မြို့ရွာအဖွဲ့အစည်း၊ မြို့ရွာအဖွဲ့အစည်း | <input checked="" type="checkbox"/> ကျေးစီမံ <input type="checkbox"/> ကျေး+မ |
| ၀၅) မြို့ရွာအဖွဲ့အစည်း၊ မြို့ရွာအဖွဲ့အစည်း၊ မြို့ရွာအဖွဲ့အစည်း၊ မြို့ရွာအဖွဲ့အစည်း | <input type="checkbox"/> ကျေးစီမံ <input type="checkbox"/> ကျေး+မ |
| ၀၆) မြို့ရွာအဖွဲ့အစည်း၊ မြို့ရွာအဖွဲ့အစည်း၊ မြို့ရွာအဖွဲ့အစည်း၊ မြို့ရွာအဖွဲ့အစည်း | <input checked="" type="checkbox"/> ကျေးစီမံ <input type="checkbox"/> ကျေး+မ |
| ၀၇) မြို့ရွာအဖွဲ့အစည်း၊ မြို့ရွာအဖွဲ့အစည်း၊ မြို့ရွာအဖွဲ့အစည်း၊ မြို့ရွာအဖွဲ့အစည်း | <input type="checkbox"/> ကျေးစီမံ <input type="checkbox"/> ကျေး+မ |

၀၈) မြို့ရွာအဖွဲ့အစည်း၊ မြို့ရွာအဖွဲ့အစည်း၊ မြို့ရွာအဖွဲ့အစည်း၊ မြို့ရွာအဖွဲ့အစည်း ✓ m

(က) အခက်အခဲအတားအဆီး

- ၇. စာပေ၊ ဝါဒ အခြေခံမရှိစွာ အခက်အခဲ (၆)
- ၈. စာပေ၊ ဝါဒ စိတ်ဓာတ်မရှိစွာ အခက်အခဲ (၆)
- ၉. စာပေအကျိုးအမြတ်အရ မရှိစွာ အခက်အခဲ (၈)
- ၁၀. စိတ်ပျော်စရာ၊ စုံလင်စရာ မရှိစွာ အခက်အခဲ (၆)

(ခ) ဓမ္မစံပြုချက်

- ၇. စာပေ၊ ဝါဒ အခြေခံမရှိစွာ ဓမ္မစံပြုချက် (၆)
- ၈. စာပေ၊ ဝါဒ စိတ်ဓာတ်မရှိစွာ ဓမ္မစံပြုချက် (၆)
- ၉. စာပေအကျိုးအမြတ်အရ မရှိစွာ ဓမ္မစံပြုချက် (၈)
- ၁၀. စိတ်ပျော်စရာ၊ စုံလင်စရာ မရှိစွာ ဓမ္မစံပြုချက် (၆)

၈၈ လူထုစီမံကိန်း ကေဠု (၄) နှစ်အတွက် အခြေခံအားဖြင့် ဦးစားပေး ဖွဲ့စည်းထားသည့် လုပ်ငန်း အစီအစဉ်များအားဖော်ပြပါ

| ဦးစားပေး အဖွဲ့ ထောက်ပံ့ရေး ဝန်ထုပ် | အခြေခံအားဖြင့် ဦးစားပေး ဖွဲ့စည်းထားသည့် လုပ်ငန်းစဉ်များ | အဖွဲ့အစည်း (အဖွဲ့အစည်းများ/ အဖွဲ့အစည်းများ/ အဖွဲ့အစည်းများ) | အဖွဲ့အစည်း | အဖွဲ့အစည်း | အခြေခံအားဖြင့် ဦးစားပေး ဖွဲ့စည်းထားသည့် လုပ်ငန်း | | |
|------------------------------------|---|---|------------|------------|--|------------|------------|
| | | | | | လုပ်ငန်း | အဖွဲ့အစည်း | အဖွဲ့အစည်း |
| ၁ | အခြေခံအားဖြင့် ဦးစားပေး ဖွဲ့စည်းထားသည့် လုပ်ငန်းစဉ်များ | ၈၈ | အဖွဲ့အစည်း | အဖွဲ့အစည်း | ၁၅ | ၂၅ | ၅၀ |
| ၂ | အခြေခံအားဖြင့် ဦးစားပေး ဖွဲ့စည်းထားသည့် လုပ်ငန်းစဉ်များ | ၈၉ | အဖွဲ့အစည်း | အဖွဲ့အစည်း | ၁၆ | ၂၆ | ၅၀ |
| ၃ | အခြေခံအားဖြင့် ဦးစားပေး ဖွဲ့စည်းထားသည့် လုပ်ငန်းစဉ်များ | ၉၀ | အဖွဲ့အစည်း | အဖွဲ့အစည်း | ၁၇ | ၂၇ | ၅၀ |
| ၄ | အခြေခံအားဖြင့် ဦးစားပေး ဖွဲ့စည်းထားသည့် လုပ်ငန်းစဉ်များ | ၉၁ | အဖွဲ့အစည်း | အဖွဲ့အစည်း | ၁၈ | ၂၈ | ၅၀ |
| ၅ | အခြေခံအားဖြင့် ဦးစားပေး ဖွဲ့စည်းထားသည့် လုပ်ငန်းစဉ်များ | ၉၂ - ၉၆ | အဖွဲ့အစည်း | အဖွဲ့အစည်း | ၁၉ | ၂၉ | ၅၀ |

၈၉။ အဖွဲ့အစည်း - အဖွဲ့အစည်းအားဖြင့် = ၂ (၈၀)

၈၉။ လူထုစီမံကိန်း ကေဠု (၄) နှစ်အတွက် အခြေခံအားဖြင့် ဦးစားပေး ဖွဲ့စည်းထားသည့် လုပ်ငန်း အစီအစဉ်များအားဖော်ပြပါ

| အဖွဲ့အစည်း | အခြေခံအားဖြင့် ဦးစားပေး ဖွဲ့စည်းထားသည့် လုပ်ငန်းစဉ်များ | အဖွဲ့အစည်း (အဖွဲ့အစည်းများ/ အဖွဲ့အစည်းများ/ အဖွဲ့အစည်းများ) | အဖွဲ့အစည်း |
|------------|---|---|------------|
| ၁ | အဖွဲ့အစည်း - အဖွဲ့အစည်း | ၈၈ | အဖွဲ့အစည်း |
| ၂ | အဖွဲ့အစည်း - အဖွဲ့အစည်း | ၈၉ | အဖွဲ့အစည်း |
| ၃ | အဖွဲ့အစည်း - အဖွဲ့အစည်း | ၉၀ | အဖွဲ့အစည်း |
| ၄ | အဖွဲ့အစည်း - အဖွဲ့အစည်း | ၉၁ | အဖွဲ့အစည်း |
| ၅ | အဖွဲ့အစည်း - အဖွဲ့အစည်း | ၉၂ - ၉၆ | အဖွဲ့အစည်း |

အဖွဲ့အစည်း - အဖွဲ့အစည်းအားဖြင့် ဦးစားပေး ဖွဲ့စည်းထားသည့် လုပ်ငန်းစဉ်များ

အဖွဲ့အစည်း - အဖွဲ့အစည်း အဖွဲ့အစည်း ၈၈ ၈၉ ၉၀ ၉၁ ၉၂ - ၉၆

ကျေးရွာဖွံ့ဖြိုးရေးဦးစားပေးအစီအစဉ်-စဥ်(ပထမနှစ်စက်ဝန်း)

ပုံစံ - ၈ - ၃ ကျေးရွာဖွံ့ဖြိုးရေး ဦးစားပေးအစီအစဉ် (Form PC 3)

| | | | |
|--|--|---|---|
| နယ်ရွယ်မှုကော်မရှင်(၃) မဟာနဂါးရွာကွဲကျေးရွာအုပ်စု၊ ဝှံ့မိုးပေးတန်း၊ ကျေးရွာပိတ်နာ၊ အထောက်အကူပြု ဝန်ထမ်းအဖွဲ့၊ လူထုလှုပ်ရှားရေးအဖွဲ့၊ အထောက်အကူပြု ဦးစီးဌာန၊ ပြည်ထောင်စုအစိုးရအဖွဲ့၊ ဝှံ့မိုးပေးတန်း | | | |
| လူထုလှုပ်ရှားရေးအဖွဲ့ဝင်အဖွဲ့ အဖွဲ့ နှင့် ဝှံ့မိုးပေးတန်း | | | |
| ရက်စွဲ ၂၄.၆.၂၀၂၄ | | ဝန်ထမ်းအဖွဲ့ အဖွဲ့ဝင် (၂) ဦး ။ ဝန်ထမ်း(၃) ။ ဝန်ထမ်း(၄) | |
| ပြည်နယ်/တိုင်း ကရင် | နိုင်ငံ/မြို့နယ် | ကျေးရွာအုပ်စု | ကွဲကျေးရွာ အဖွဲ့ဝင် |
| က။ အပေါ်ဖမ်းဆီးထောင်ဒဏ်ချမှတ်မှုအားမထုတ်ဖော်ခြင်း ။ မဟာနဂါးရွာကွဲကျေးရွာအုပ်စု၊ ဝှံ့မိုးပေးတန်း၊ ကျေးရွာပိတ်နာ၊ အထောက်အကူပြု ဦးစီးဌာန၊ ပြည်ထောင်စုအစိုးရအဖွဲ့၊ လူထုလှုပ်ရှားရေးအဖွဲ့၊ အထောက်အကူပြု ဦးစီးဌာန၊ ပြည်ထောင်စုအစိုးရအဖွဲ့၊ ဝှံ့မိုးပေးတန်း | | | |
| ကျေးရွာအဖွဲ့ အဖွဲ့ဝင်အဖွဲ့ဝင်အဖွဲ့ဝင်အဖွဲ့ဝင်အဖွဲ့ | | ကျေးရွာအဖွဲ့ အဖွဲ့ဝင်အဖွဲ့ဝင်အဖွဲ့ဝင်အဖွဲ့ဝင်အဖွဲ့ | |
| ၁ | မိုးရေကြီးကြောင့် ရွာကွဲကျေးရွာအုပ်စု ကျေးရွာကွဲကျေးရွာ | ၁ | ကျေးရွာအဖွဲ့ အဖွဲ့ဝင်အဖွဲ့ဝင်အဖွဲ့ဝင်အဖွဲ့ |
| ၂ | ကျေးရွာအဖွဲ့ အဖွဲ့ဝင်အဖွဲ့ဝင်အဖွဲ့ဝင်အဖွဲ့ | ၂ | ကျေးရွာအဖွဲ့ အဖွဲ့ဝင်အဖွဲ့ဝင်အဖွဲ့ဝင်အဖွဲ့ |
| ၃ | မိုးရေကြီးကြောင့် ကျေးရွာအဖွဲ့ အဖွဲ့ဝင်အဖွဲ့ဝင်အဖွဲ့ | ၃ | ကျေးရွာအဖွဲ့ အဖွဲ့ဝင်အဖွဲ့ဝင်အဖွဲ့ |
| ၄ | ကျေးရွာအဖွဲ့ အဖွဲ့ဝင်အဖွဲ့ဝင်အဖွဲ့ | ၄ | ကျေးရွာအဖွဲ့ အဖွဲ့ဝင်အဖွဲ့ဝင်အဖွဲ့ |
| ၅ | မိုးရေကြီးကြောင့် ကျေးရွာအဖွဲ့ အဖွဲ့ဝင်အဖွဲ့ဝင်အဖွဲ့ | ၅ | ကျေးရွာအဖွဲ့ အဖွဲ့ဝင်အဖွဲ့ဝင်အဖွဲ့ |
| ၆ | ကျေးရွာအဖွဲ့ အဖွဲ့ဝင်အဖွဲ့ဝင်အဖွဲ့ | ၆ | ကျေးရွာအဖွဲ့ အဖွဲ့ဝင်အဖွဲ့ဝင်အဖွဲ့ |
| ၇ | | ၇ | ကျေးရွာအဖွဲ့ အဖွဲ့ဝင်အဖွဲ့ဝင်အဖွဲ့ |
| ၈ | | ၈ | ကျေးရွာအဖွဲ့ အဖွဲ့ဝင်အဖွဲ့ဝင်အဖွဲ့ |
| ၉ | | ၉ | ကျေးရွာအဖွဲ့ အဖွဲ့ဝင်အဖွဲ့ဝင်အဖွဲ့ |
| ၁၀ | | ၁၀ | ကျေးရွာအဖွဲ့ အဖွဲ့ဝင်အဖွဲ့ဝင်အဖွဲ့ |

၁၈ မြန်မာ့ပြန်လဲရေး - ရောင်းဝယ်ရေး (၂) မှတ်တမ်း အကျဉ်းချုပ် ဖြစ်ရာ မြန်မာ့ပြန်လဲရေး အဖွဲ့အစည်း၏ အဖွဲ့ဝင်များ၏ အဖွဲ့ဝင်များ

| အဖွဲ့ဝင်များ၏ အဖွဲ့ဝင်များ | အဖွဲ့ဝင်များ၏ အဖွဲ့ဝင်များ |
|--------------------------------|--------------------------------|
| ၁- အဖွဲ့ဝင်များ၏ အဖွဲ့ဝင်များ | ၁- အဖွဲ့ဝင်များ၏ အဖွဲ့ဝင်များ |
| ၂- အဖွဲ့ဝင်များ၏ အဖွဲ့ဝင်များ | ၂- အဖွဲ့ဝင်များ၏ အဖွဲ့ဝင်များ |
| ၃- အဖွဲ့ဝင်များ၏ အဖွဲ့ဝင်များ | ၃- အဖွဲ့ဝင်များ၏ အဖွဲ့ဝင်များ |
| ၄- အဖွဲ့ဝင်များ၏ အဖွဲ့ဝင်များ | ၄- အဖွဲ့ဝင်များ၏ အဖွဲ့ဝင်များ |
| ၅- အဖွဲ့ဝင်များ၏ အဖွဲ့ဝင်များ | ၅- အဖွဲ့ဝင်များ၏ အဖွဲ့ဝင်များ |
| ၆- အဖွဲ့ဝင်များ၏ အဖွဲ့ဝင်များ | ၆- အဖွဲ့ဝင်များ၏ အဖွဲ့ဝင်များ |
| ၇- အဖွဲ့ဝင်များ၏ အဖွဲ့ဝင်များ | ၇- အဖွဲ့ဝင်များ၏ အဖွဲ့ဝင်များ |
| ၈- အဖွဲ့ဝင်များ၏ အဖွဲ့ဝင်များ | ၈- အဖွဲ့ဝင်များ၏ အဖွဲ့ဝင်များ |
| ၉- အဖွဲ့ဝင်များ၏ အဖွဲ့ဝင်များ | ၉- အဖွဲ့ဝင်များ၏ အဖွဲ့ဝင်များ |
| ၁၀- အဖွဲ့ဝင်များ၏ အဖွဲ့ဝင်များ | ၁၀- အဖွဲ့ဝင်များ၏ အဖွဲ့ဝင်များ |

၈။ လူထုဝန်ထမ်း လစာပဋိ (၄) နှစ်အတွက် အကျဉ်းချုပ်သော ဦးစားပေး ဖွဲ့စည်းထောက်ပံ့ လုပ်ငန်း အစီအစဉ်များအားဖော်ပြပါ။

| အ ဆင့် | မကျဉ်းမလွတ် ဦးစားပေး ဖွဲ့စည်းထောက်ပံ့ လုပ်ငန်းစဉ်များ | အဆိုပြုသူ (အမျိုးသားများ/ အမျိုးသမီးများ/အမျိုးသား+ အမျိုးသမီး) | ပေါ်ပေါက်ရန်တွ ခရိတ် | အကျဉ်းချုပ်ဖွဲ့စည်းထောက်ပံ့ မိန့်ခွင့်အရ အသွင် |
|-----------|--|---|-------------------------|--|
| ၁ | ပျားသစ်ကျွတ်-ပျား မြင် တိုး-ဒါ-၇၅ | ကျား + မ | | ၄၄၆ |
| ၂ | ပြာထွင်းကျွတ်ကျွတ်သစ်-ပျား ၇၅ | ကျား + မ | | ၄၄၆ |
| ၃ | အေးအေး-ဒါ-မောင်ကျွတ် ၈၀-၇၅ | ကျား + မ | | ၄၄၆ |
| ၄ | ပန်းကျွတ်-မတ် ကျွတ်ကျွတ် ၇၅ | ကျား + မ | | ၄၄၆ |
| ၅ | ပန်းကျွတ်-မတ် ပျားကျွတ် သက်သက် (၇၅) | ကျား | | ၄၄၆ |
| ၆ | ပြာထွင်းဒါ-မတ်-၇၅ | မ | | ၄၄၆ |
| ၇ | အေးအေး-ကျွတ်-မတ် | ကျား | | ၄၄၆ |
| ၈ | ကျွတ်ကျွတ်-မတ်-ကျွတ် | မ | | ၄၄၆ |
| ၉ | ပျားကျွတ် | မ | | ၄၄၆ |
| ၁၀ | ကျွတ်ကျွတ် | ကျား | | ၄၄၆ |

၁၀။ လူထုဝန်ထမ်းချိန်၏ ကာလပတ် (၄) နှစ်အတွက် အလုပ်အကိုင်အခွင့်အလမ်း ဖွံ့ဖြိုးတိုးတက်မှု လုပ်ငန်း အစီအစဉ်အကောင်အထည်ဖော်ခြင်း

| အမှတ် | အကျဉ်းချုပ်အတွက် ဦးစားပေး ဖွံ့ဖြိုး တိုးတက်မှု လုပ်ငန်းစဉ်များ | အဆိုပြုသူ (အဆိုပြုသူများ/ အဆိုပြုသူအဖွဲ့/အဖွဲ့အစည်း/ အဖွဲ့အစည်း) | အခန်းအတွက် |
|-------|--|--|------------|
| ၁ | အကျဉ်းချုပ်အတွက် ဦးစားပေး ဖွံ့ဖြိုး တိုးတက်မှု လုပ်ငန်းစဉ်များ | မ | |
| ၂ | အကျဉ်းချုပ်အတွက် ဦးစားပေး ဖွံ့ဖြိုး တိုးတက်မှု လုပ်ငန်းစဉ်များ | မ | |
| ၃ | အကျဉ်းချုပ်အတွက် ဦးစားပေး ဖွံ့ဖြိုး တိုးတက်မှု လုပ်ငန်းစဉ်များ | လွှာ | |
| ၄ | အကျဉ်းချုပ်အတွက် ဦးစားပေး ဖွံ့ဖြိုး တိုးတက်မှု လုပ်ငန်းစဉ်များ | မ | |
| ၅ | အကျဉ်းချုပ်အတွက် ဦးစားပေး ဖွံ့ဖြိုး တိုးတက်မှု လုပ်ငန်းစဉ်များ | လွှာ | |

မိမိအဖွဲ့အစည်း အကျဉ်းချုပ်အတွက် ဦးစားပေး ဖွံ့ဖြိုး တိုးတက်မှု လုပ်ငန်းစဉ်များ

အမည် ဒေါ်အောင်ဆန်းစုကြည် လက်မှတ် ဒေါ်အောင်ဆန်းစုကြည် ရက်စွဲ ၁၄.၆.၂၀၁၉

၁၁။ အစည်းအဝေးမှတ်တမ်းများ

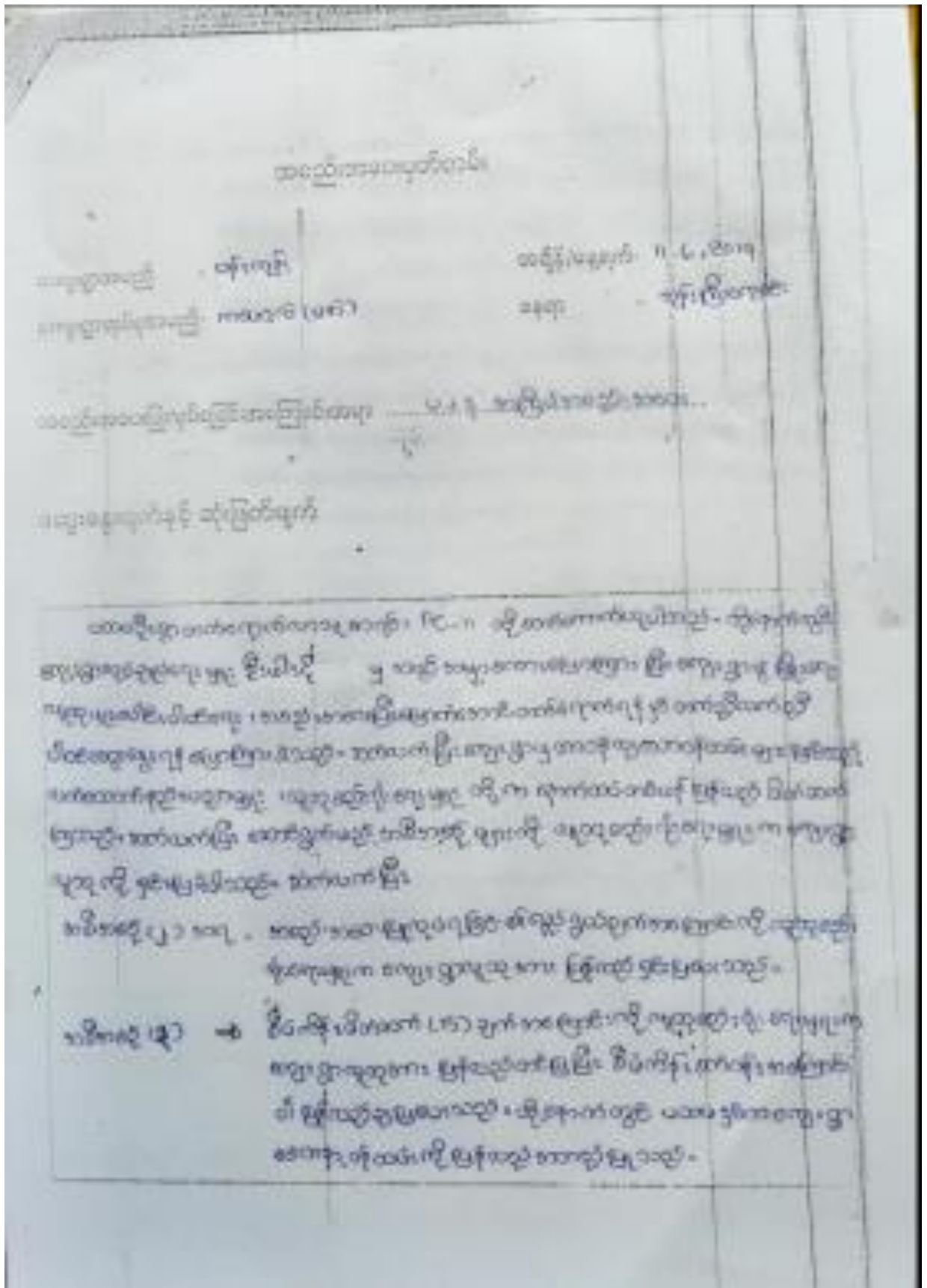

ဆီအစဉ် (၁) -> ဆက်လက်ပြီး ဆက်ဆောင်ရန်အတွက် ဤ လူထုစုစုပေါင်းအဖွဲ့အစည်း
 အဖွဲ့အစည်းကို ဖွဲ့စည်းပေးရန်နှင့် ဖွဲ့စည်းပေးရန်အတွက် ဤအဖွဲ့အစည်း
 ဆွဲယူခြင်းကို ဖွဲ့စည်းပေးရန်အတွက် ဆက်လက်ပြီး ဆက်ဆောင်ရန်အတွက်
 ဤအဖွဲ့အစည်းကို ဖွဲ့စည်းပေးရန်အတွက် ဆက်လက်ပြီး ဆက်ဆောင်ရန်အတွက်
 ဤအဖွဲ့အစည်းကို ဖွဲ့စည်းပေးရန်အတွက် ဆက်လက်ပြီး ဆက်ဆောင်ရန်အတွက်
 ဤအဖွဲ့အစည်းကို ဖွဲ့စည်းပေးရန်အတွက် ဆက်လက်ပြီး ဆက်ဆောင်ရန်အတွက်
 ဤအဖွဲ့အစည်းကို ဖွဲ့စည်းပေးရန်အတွက် ဆက်လက်ပြီး ဆက်ဆောင်ရန်အတွက်
 ဤအဖွဲ့အစည်းကို ဖွဲ့စည်းပေးရန်အတွက် ဆက်လက်ပြီး ဆက်ဆောင်ရန်အတွက်

ဆီအစဉ် (၂) -> ဆက်လက်ပြီး ဆက်ဆောင်ရန်အတွက် ဆက်လက်ပြီး ဆက်ဆောင်ရန်အတွက်
 ဤအဖွဲ့အစည်းကို ဖွဲ့စည်းပေးရန်အတွက် ဆက်လက်ပြီး ဆက်ဆောင်ရန်အတွက်
 ဤအဖွဲ့အစည်းကို ဖွဲ့စည်းပေးရန်အတွက် ဆက်လက်ပြီး ဆက်ဆောင်ရန်အတွက်
 ဤအဖွဲ့အစည်းကို ဖွဲ့စည်းပေးရန်အတွက် ဆက်လက်ပြီး ဆက်ဆောင်ရန်အတွက်

ဆီအစဉ် (၃) -> ဆက်လက်ပြီး ဆက်ဆောင်ရန်အတွက် ဆက်လက်ပြီး ဆက်ဆောင်ရန်အတွက်
 ဤအဖွဲ့အစည်းကို ဖွဲ့စည်းပေးရန်အတွက် ဆက်လက်ပြီး ဆက်ဆောင်ရန်အတွက်
 ဤအဖွဲ့အစည်းကို ဖွဲ့စည်းပေးရန်အတွက် ဆက်လက်ပြီး ဆက်ဆောင်ရန်အတွက်
 ဤအဖွဲ့အစည်းကို ဖွဲ့စည်းပေးရန်အတွက် ဆက်လက်ပြီး ဆက်ဆောင်ရန်အတွက်
 ဤအဖွဲ့အစည်းကို ဖွဲ့စည်းပေးရန်အတွက် ဆက်လက်ပြီး ဆက်ဆောင်ရန်အတွက်
 ဤအဖွဲ့အစည်းကို ဖွဲ့စည်းပေးရန်အတွက် ဆက်လက်ပြီး ဆက်ဆောင်ရန်အတွက်

ပုဂံတော်ကြီးစု - အမည် - စိန်စိန်စိန်၊ လက်မှတ် - *Shin*၊ ရက်စွဲ - 11. 6. 2019

အထည်ကြီးစု - အမည် - ဒီဒီဒီ၊ လက်မှတ် - *Dee*၊ ရက်စွဲ - 11. 6. 2019

၁၂။ ကဏ္ဍအလိုက်ဦးစားပေးဖွံ့ဖြိုးရေးလုပ်ငန်းများ

လူထုအလိုက်ဦးစားပေးလုပ်ငန်းပွဲစာရင်း

မေတ္တာရပ်ခံ - ကာလအတွင်း (၂၀၁၅)

၃၂၃။ ဝန်ဆောင်မှု

| အ.က | အ.ခ | အ.ဂ | အ.င | | | အ.စ | အ.ဆ | အ.ဇ |
|---------------------|----------------------|-----|-----|-----|------|------|------|-----|
| | | | အ.က | အ.ခ | အ.ဂ | | | |
| ၁။ အခြေခံအဆောက်အအုံ | ၁။ အခြေခံအဆောက်အအုံ | | | ✓ | | ၂၀၁၀ | ၂၀၁၁ | |
| | ၂။ အခြေခံအဆောက်အအုံ | ✓ | | | ၂၀၁၁ | ၂၀၁၂ | | |
| | ၃။ အခြေခံအဆောက်အအုံ | ✓ | | | ၂၀၁၀ | ၂၀၁၁ | | |
| ၂။ အခြေခံအဆောက်အအုံ | ၄။ အခြေခံအဆောက်အအုံ | | | ✓ | | ၂၀၁၁ | ၂၀၁၂ | |
| | ၅။ အခြေခံအဆောက်အအုံ | | | ✓ | | ၂၀၁၁ | ၂၀၁၂ | |
| | ၆။ အခြေခံအဆောက်အအုံ | | | ✓ | | ၂၀၁၁ | ၂၀၁၂ | |
| | ၇။ အခြေခံအဆောက်အအုံ | | | ✓ | | ၂၀၁၁ | ၂၀၁၂ | |
| | ၈။ အခြေခံအဆောက်အအုံ | | | ✓ | | ၂၀၁၁ | ၂၀၁၂ | |
| | ၉။ အခြေခံအဆောက်အအုံ | ✓ | | | | ၂၀၁၁ | ၂၀၁၂ | |
| | ၁၀။ အခြေခံအဆောက်အအုံ | | | ✓ | | ၂၀၁၁ | ၂၀၁၂ | |

