

ပြည်ထောင်စုသမ္မတ မြန်မာနိုင်ငံတော် အစိုးရ  
စိုက်ပျိုးရေး၊ မွေးမြူရေးနှင့် ဆည်မြောင်းဝန်ကြီးဌာန  
ကျေးလက်ဒေသဖွံ့ဖြိုးတိုးတက်ရေး ဦးစီးဌာန  
ပျော်ဘွယ်မြို့နယ်



လူထုဗဟိုပြုစီမံကိန်း  
National Community Driven Development Project  
(NCDDP)



ကျေးရွာဖွံ့ဖြိုးရေးအစီအစဉ်  
Village Development Plan (VDP)  
ဥသျှစ်ကုန်းကျေးရွာ၊ ဆည်ရွာလက်ပံတိုင်းကျေးရွာအုပ်စု



မာတိကာ

- ၁။ မြို့နယ်မြေပုံ
- ၂။ ကျေးရွာမြေပုံ(တည်နေရာ)
- ၃။ အုပ်စုတွင်ပါဝင်သောကျေးရွာများစာရင်း
- ၄။ ကျေးရွာအခြေခံအချက်အလက်များ (ကျေးရွာသမိုင်းကြောင်း)
- ၅။ လူထုပူးပေါင်းပါဝင်သော လူမှုဆန်းစစ်ခြင်းနှင့် အကဲဖြတ်ခြင်းလုပ်ငန်းစဉ်(PSA/PRA)အကျဉ်းချုပ်ဇယား
- ၆။ ကျေးရွာဖွံ့ဖြိုးရေးအစီအစဉ်အတွက်အသုံးပြုခဲ့သော PRA tools များနှင့်တစ်ခုချင်းစီအတွက် သုံးသပ် ချက်များ
- ၇။ ကော်မတီဝင်များရွေးချယ်ခြင်းနှင့်ကျေးရွာဖွံ့ဖြိုးရေးအစီအစဉ်ဆောင်ရွက်မှုမှတ်တမ်းခါတ်ပုံများ
- ၈။ ကျေးရွာအချက်အလက် (ပုံစံ-၁)
- ၉။ စီမံကိန်းစက်ဝန်းအချိန်ဇယား (ပုံစံ-၂)
- ၁၀။ ကျေးရွာဖွံ့ဖြိုးရေးဦးစားပေးအစီအစဉ် (ပုံစံ-၃)
- ၁၁။ အစည်းအဝေးမှတ်တမ်းများ
- ၁၂။ ကဏ္ဍအလိုက်ဦးစားပေးဖွံ့ဖြိုးရေးလုပ်ငန်းစဉ်များ



၁။ ဖျော်ဘွယ်မြို့နယ် မြေပုံ

ဖျော်ဘွယ်မြို့နယ်အခြေပြမြေပုံ

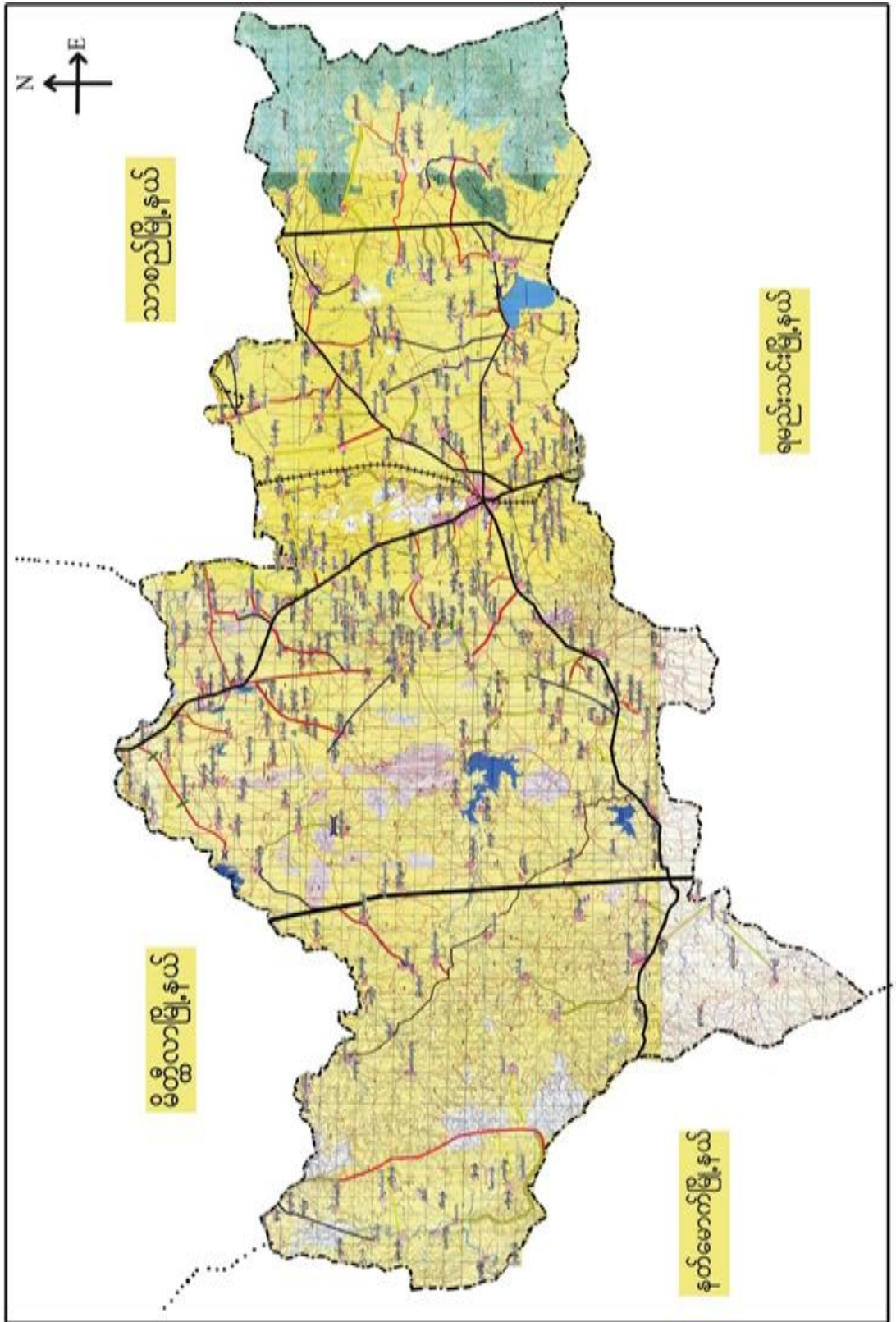



၂။ဆည်ရွာလက်ပံတိုင်းကျေးရွာအုပ်စုမြေပုံ

ဆည်ရွာ/လက်ပံတိုင်း၊ စည်စုစုမြေပုံ

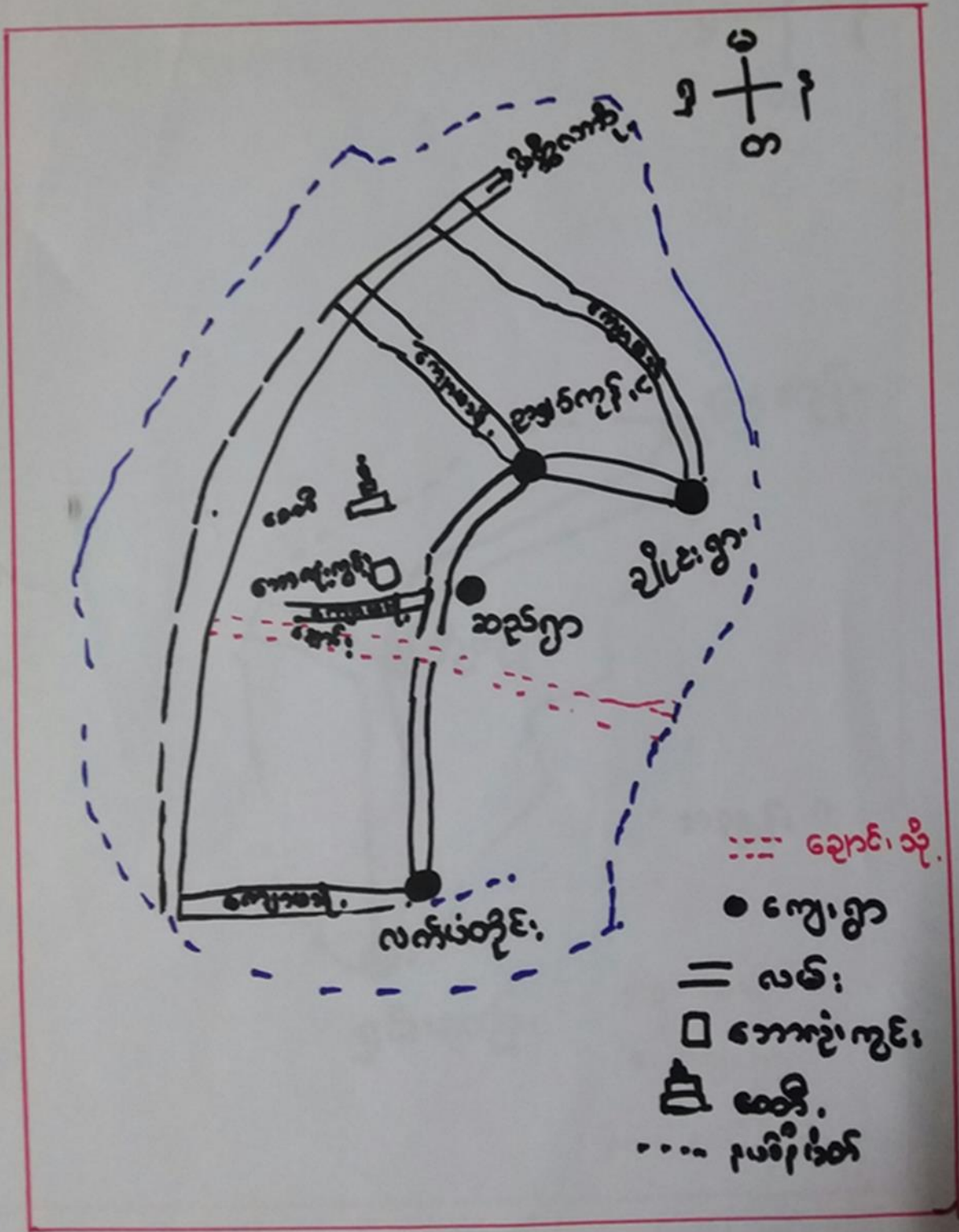



၃။ ကျေးရွာအုပ်စုတွင်ပါဝင်သော ကျေးရွာများ

၁။ ချိုင်းရွာ

၂။ ဆည်ရွာ

၃။ လက်ပံဒိုင်း

၄။ ဥသျှစ်ကုန်း

၄။ ကျေးရွာ၏အခြေခံအချက်အလက်များ

ကျေးရွာသမိုင်းအကျဉ်း

“ ဥသျှစ်ကုန်း ”

ပျော်ဆွယ် ဖြူနယ် ဆည်ရွာ/လက်ပံဒိုင်း : အုပ်စု ဥသျှစ်ကုန်း၊  
 ကျေးရွာသည် ပျော်ဆွယ် ဖြူနယ်၏ အစုအဝေးတစ်ခု ငါးစု၊ ငါး  
 အဖွဲ့တွင် တစ်စု ပါသည်။ ပျော်ဆွယ် - အဖွဲ့ : လ၊ စ၊ ခ၊ ကြီး၊ ငါး  
 ဆေး : လျှောက် စည်းတိုင် ဆိုင်းလင်း၊ အစုအဝေးတွင် အိမ်ခြေ  
 < ၆၀ > အိမ်ခြေ တစ်စု ပါသည်။ ကျေးရွာ၏ အဓိက အပူပို အင်္ဂါများ  
 စောင်းသူလှိုင်၊ ဖြစ်ပါသည်။ ကျေးရွာ၏ အဓိက အိမ်ခြေ  
 တို့ကို ကျေးရွာပါသည်။ ကျေးရွာ၏ အဓိက အိမ်ခြေ  
 များမှာ အုပ်စု၏ ကျေးရွာ၊ များဖြင့် အုပ်စု၏ အဓိက အိမ်ခြေ  
 မှ အစုအဝေးတွင် အဓိက အိမ်ခြေတွင် “ ဥသျှစ်ကုန်း ” မှ  
 ဖြစ်ပေါ်ခဲ့ပါသည်။



- ထိခိုက်လွယ်သော အုပ်စုများ လူဦးရေ ( သက်ကြီး၊ မြေယာမဲ့၊ မသန်စွမ်းအုပ်စုများ)

သက်ကြီး	မြေယာမဲ့	မသန်စွမ်း
(၄၉)	(၄၂)	-

- ကျေးရွာတွင်းရရှိနိုင်သော ဝန်ဆောင်မှုများ (ကျန်းမာရေးဆေးခန်း၊ စာသင်ကျောင်း)

ဆေးရုံ/ဆေးခန်း	စာသင်ကျောင်း	စာကြည့်တိုက်	မူကြိုကျောင်း	ဈေး
မရှိ	၁	၁	၀	၀

- ရွာသူရွာသားများ၏ အဓိကစီးပွားရေးလုပ်ငန်း ( စိုက်ပျိုးမွေးမြူရေး၊ အခြားသီးနှံများ)

မွေးမြူရေး		စိုက်ပျိုးရေး		အခြား
ခိုင်းနွား	ဝက်	ငရုပ်/ကြက်သွန်	နှမ်း/ငါ	

- အဓိကရရှိနိုင်သော အရင်းအမြစ်များ

ကျောက်	သဲ	ကျောက်ဆွေး	ဂျင်းမြေ	အခြား
၀	၀	၀	၀	၀

- ကျေးရွာနှင့်သက်ဆိုင်သော အခြားအရင်းအမြစ်များ

သောက်သုံးရေရရှိနိုင်မှု	မြေလွတ် မြေရိုင်း	ဆည်ရေသောက်ဧရိယာ	အခြား
ရှိ	မရှိ	မရှိ	



၅။ လူထုပူးပေါင်းပါက်သော လူမှုဆန်းစစ်ခြင်းနှင့် အကဲဖြတ်ခြင်းလုပ်ငန်းစဉ် (PSA / PRA) အကျဉ်းချုပ်ဇယား

စဉ်	ကရိယာများ (PRA Tools)	ရက်စွဲ	ဦးတည်အုပ်စုနှင့် ရည်ရွယ်ချက်များ	တက်ရောက်သူ			အဓိက ဆွေးနွေးချက်များ
				ကျား	မ	ပေါင်း	
၁	ကျေးရွာလူမှုရေး၊ အရင်းအမြစ်ပြမြေပုံ (Social Map/ Resource Map)	၄.၁၁.၂၀၁၉	ရပ်မိရပ်ဖ၊ ကော်မတီ တီဝင်များ၊ ကျေးရွာလူထုများ၊ မြေပုံအားအသုံးပြု၍ ၎င်းတို့၏ အဓိကပြဿနာများ၊ အရင်းအမြစ်များနှင့် အခြေခံအဆောက်အအုံများ၊ ဆောက်အင်္ဂါများ။	၈	၇	၁၅	ကျေးရွာလူထု၏ ထင်ရှားသောမြေနေရာ၊ အခြေခံအဆောက်အအုံအစရှိသည်များ၊ တိုင်းရင်းသားများနှင့် ဘာသာရေး အဖွဲ့အစည်းများ၊ မသန်စွမ်းသူရှိသည့် အိမ်ထောင်စုများ၊ အမျိုးသမီးသမီးဦးဆောင်သည့် အိမ်ထောင်စုများ၊ လူမှုရေးဆိုင်ရာ အချက်အလက်များ။ ပြဿနာများနှင့် ဖြစ်နိုင်ခြေရှိသော အဆောက်အအုံအစည်းအဝေးများ။
၂	ဥစ္စာနေကြွယ်ဝမှုအဆင့်သတ်မှတ်ခြင်း (Wealth Ranking)	၄.၁၁.၂၀၁၉	ကျေးရွာအတွင်း စီးပွားရေးအခြေအနေအထားသော သာအုပ်စုများကို စိစစ်ရန် ချမ်းသာ၊ အလယ်အလတ်၊ နွမ်းပါး၊ အလွန်နွမ်းပါးအုပ်စုများ	၈	၈	၁၆	ကျေးရွာအတွင်းရှိ အိမ်ထောင်စုများအား လူမှုစီးပွားအခြေအနေအလိုက် အုပ်စုများသတ်မှတ်ပေးခြင်း
၃	ကျေးမရေးရာကဏ္ဍ # ၁ ပိုင်ဆိုင်မှုနှင့် ခွဲခြမ်းစိတ်ဖြာမှု	၄.၁၁.၂၀၁၉	အမျိုးသားနှင့် အမျိုးသမီးများ (အရင်းအမြစ်ပိုင်ဆိုင်အသုံးချမှု)	၈	၈	၁၆	အမျိုးသားနှင့် အမျိုးသမီးများ (အရင်းအမြစ်ပိုင်ဆိုင်အသုံးချမှု၊ ထိန်းချုပ်မှုအား ခွဲခြမ်းစိတ်ဖြာခြင်း)။
၄	ရာသီခွင်ပြပြက္ခဒိန် (Seasonal Calendar)	၄.၁၁.၂၀၁၉	ကော်မတီဝင်၊ အမျိုးသမီး၊ အမျိုးသားများ	၇	၇	၁၄	ကျေးရွာတွင် တစ်နှစ်ပတ်လုံး ကွဲပြားခြားနားစားနားသော အချိန်အလိုက် ဖြစ်ပျက်ဆောင်ရွက်ခဲ့သည့် ရာသီဥတု၊ စိုက်ပျိုးသီးနှံများ၊ လယ်ယာလုပ်ငန်းများ၊ နေ့စားလုပ်ငန်းများ၊ မွေးမြူရေးလုပ်ငန်းများ၊ ဝမ်းစာဖူလုံမှုနှင့် ပွဲတော်များ



၅	ကျားမရေးရာ# ၂ ပင့်ကူအိမ် ကွန်ယက် (Spider Web)	၄.၁၁.၂၀၁၉	အမျိုးသားများ နှင့် အမျိုးသမီးများ	၈	၈	၁၆ ကျေးရွာအတွင်းရှိ အမျိုးသမီး များ၏ အခြေအနေကိုသိရှိစေရန် တန်းတူအခွင့်အရေး ရရှိမှု နှင့် မရရှိသည့် အကြောင်းအရင်း၊ ပညာရေးအတွက်ဆုံးဖြတ်ချ တ်ချက်ချခြင်း၊ အိမ်မှုကိစ္စဆောင်ရွက်မှု
၆	အဖွဲ့အစည်းချိတ် ဆက်ပုံ - ပင်းပုံစံ(Venn Diagram)	၄.၁၁.၂၀၁၉	ကျေးရွာအုပ် ချုပ်ရေးအဖွဲ့၊ ကျေးရွာ စီ/ ထောက်အဖွဲ့	၈	၈	၁၆ ကျေးရွာအတွင်းရှိ အဓိကအုပ်စုများ၊အဖွဲ့အစည်းများ ဘတည့်ရှိနေမှုကိုသိရှိရန်၊ ၎င်းအဖွဲ့အစည်းများအုပ်စုများ ဘးဆက်စပ်နေမှုပူးပေါင်းဆောင်ရွ ဆောင်ရွက်မှုအားသိရှိနိုင်ရန်၊
၇	ကျေးရွာ၏ မျော်မှန် န်းချက် (၄)နှစ်စာ ကျေးရွာဖွံ့ဖြ ဖြိုးရေးအစီအစဉ်	၄.၁၁.၂၀၁၉	အမျိုးသားအုပ်စု၊အ မျိုးသမီးအုပ်စု၊လူင ယ်အုပ်စု၊ ရပ်မိရပ်ဖအုပ်စု	၂၅	၂၁	၄၆ ကျေးရွာသားများ၏ မဲပေးရွေးချယ်ထားသည့် ဖွံ့ဖြိုးတိုးတက်ရေးလုပ်ငန်းစဉ်များ ဘးအား ဦးစားပေးအလိုက်သတ်မှတ်ချက်





ကျေးရွာ သယံဇာတပြမြေပုံ

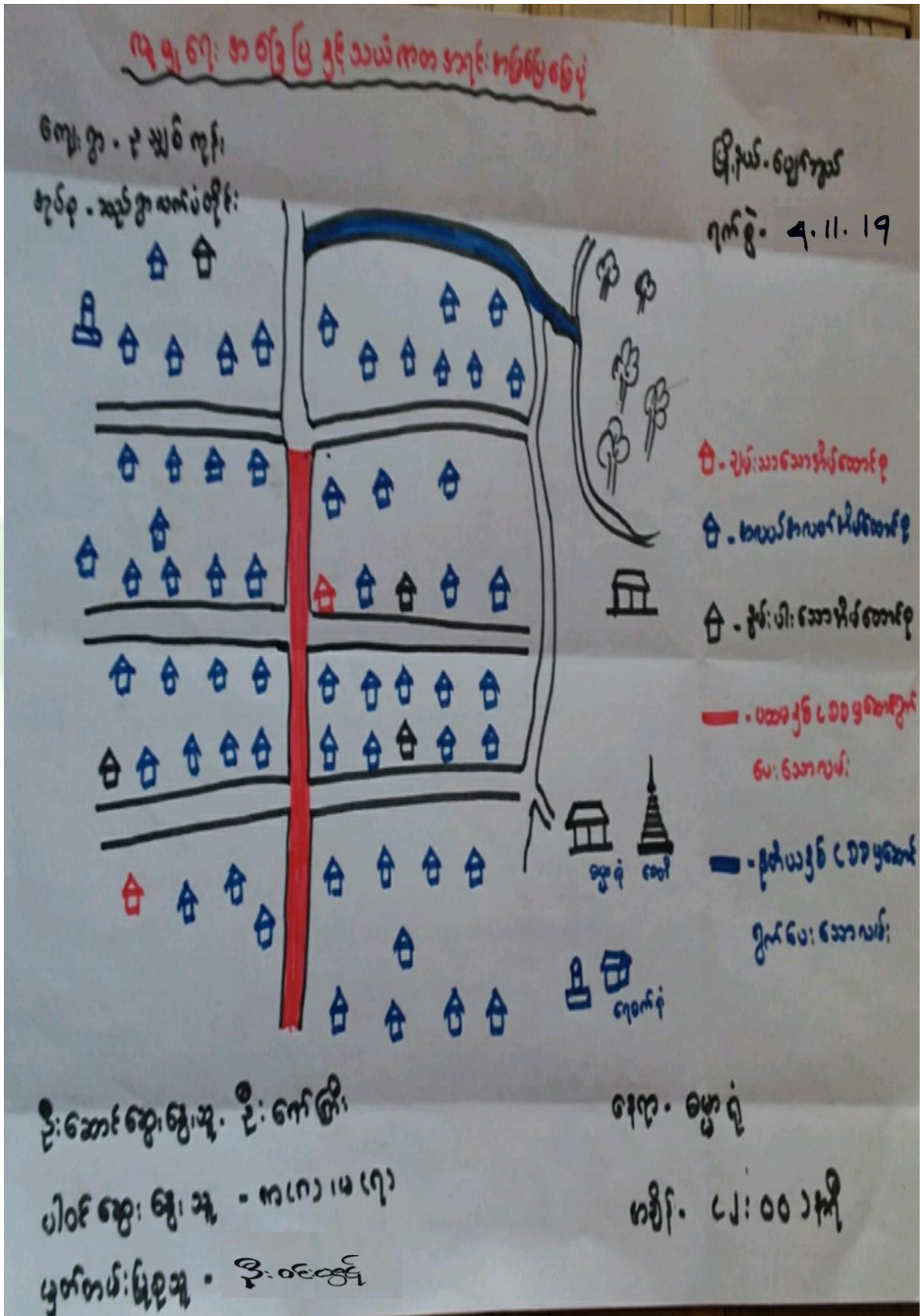



ကျေးရွာမြေပုံသုံးသပ်ချက်။

**ပူဖူးရေး: ကခြေပြင်နှင့် သယ်ယူပို့ဆောင်ရေး၊ ကခြေပြင်ခြေပျံ**

ကျေးရွာ - ဥသျှစ်ကုန်း

မြို့နယ် - လွှဲကွယ်

ကျေးရွာပုလဲ - ဆည်ရွာလက်ပံနွဲ့

ရက်စွဲ - ၄. ၁၁. ၁၉

**ဆွေးနွေးခြင်းနှင့် ဆန်းစစ်ခြင်း**

- မြို့နှင့် ကုန်း၊ ဝေးကွာစေရေး၊ လမ်းပန်း ဆက်သွယ်ရေး၊ ကုန်း၊ ခက်ခဲပါသည်။
- စိုက်ပျိုးရေးနှင့် ကမ္ဘာလှည့်ကားများ၊ ဝေးကွာခြင်းကြောင့်ပါသည်။
- ကျေးရွာတွင် စာသင်ကျောင်း၊ မဂ္ဂဇင်း၊ လမ်း၊ ကလေးများ၊ စာပန်း၊ ကျေးရွာသို့၊ ကျောင်းသွား၊ စာပန်းပါသည်။
- ကျေးရွာ သည် မြို့နှင့် ဝေးကွာစေရေး၊ ပျံ့နှံ့ရေး၊ စိုက်ပျိုးရေး၊ စာပန်းများ၊ စာပန်းကျေးရွာ၊ ပါသည်။

ဦးဆောင်ဆွေးနွေးသူ - ဦးစင်စို

ပါဝင်ဆွေးနွေးသူ - ကျား (၆)၊ မ (၅)

မှတ်တမ်းတင်သူ - ဦးစင်စို

နေ့စွဲ - ၂၀၁၆ ခု၊ ဇူလိုင်လ ၁၅ ရက်

ရက်စွဲ -



ကျေးရွာအရင်းအမြစ် ပိုင်ဆိုင်မှုသုံးသပ်ခြင်း။

ပိုင်ဆိုင်မှု သုံးသပ်ခြင်း

ကျေးရွာ - ဥသျှစ်လှိုင်	ကျေးရွာအုပ်စု - ဆင်ဖြူ - လက်ဝဲခြင်	မြို့နယ် - ပျော်စွယ်	ရက်စွဲ - 4.11.19
အရင်းအမြစ် သုံးစွဲခြင်း ဝယ်ယူခြင်း		အရင်းအမြစ် ချုပ်ချယ်ခြင်း ဝယ်ယူခြင်း	
ကမ္ဘာ့ဘဏ်	ကမ္ဘာ့ဘဏ်	ကမ္ဘာ့ဘဏ်	ကမ္ဘာ့ဘဏ်
ထွက်စက်	ကပ်ချုပ်စက်	စွား	ထွက်စက်
ဆိုင်ကပ်	မီး	သီးခြုံစုံ	ကပ်ချုပ်စက်
		လှည်း	သီးခြုံစုံ
		မေ	မီး
		ပေါ့	ပေါ့
			မေ
အောင်ဆန်းဇွဲး ဘူ	ဒေါ်အိန်မြင့်		မေဇာ - နန်းကြီးကျောင်း
ပိုင်ဆိုင်ဆွဲး ဘူ	- ကျား (၈)၊ မ (၈)		ကချင်
ပွတ်တမ်းတင် ဘူ	- ဒိုးဝင်ထွန်		



ပိုင်ဆိုင်မှုသုံးသပ်ခြင်း။

ပိုင်ဆိုင်မှု သုံးသပ်ခြင်း

ကျေးရွာ - ဆည်ရွာ

မြို့နယ် - ဟေန်ဘွယ်

ကျေးရွာအုပ်စု - ဆည်ရွာလက်ပံတိုင်း

ရက်စွဲ - ၀၇.၁၀.၂၀၁၈

အွေးအဖွဲ့ခြင်း ဖြင့် ဆန်းစစ်ခြင်း

- ဆိုင်ကယ်၊ လယ်ထွန်ခက်၊ နွားတို့ကို ကမ္ပည်း၊ သား၊ များ မှ သုံးစွဲသည်၊
- ထင်း၊ ဂေ၊ လက်ထွန်း၊ လယ်ထွန်ခက်၊ လှည်း၊ ဆိုင်ကယ်တို့ကို ကမ္ပည်း၊ သား၊ များ မှ ဆိန်ချုပ်သည်။
- မီးကို ကမ္ပည်း၊ ဆီ၊ များ၊ ဆုံ၊ စွဲ ငြိ၊ ကမ္ပည်း၊ သမီး၊ များ၊ သာ၊ ဆိန်၊ ချုပ်သည်။
- နွား၊ ကပ်ချုပ်ခက်၊ ဩက်၊ ဝက်၊ ဆိန်တို့ကို ကမ္ပည်း၊ သမီး၊ ကမ္ပည်း၊ သား၊ များ၊ ဆိန်၊ ချုပ်သည်။

- ဦးဆောင်အွေးအဖွဲ့သူ - ဒေါ်ကေကန့်
- အထောက်အပံ့အဖွဲ့သူ - ကျား (၇)၊ မ (၇)
- မှတ်တမ်းတင်သူ - ဦးကောင်ကျော်လင်း
- နေရာ - ကုန်းကြီးကျောင်းဓမ္မာရုံ
- အချိန် -



၅။ ကျေးရွာ၏လူမှုစီးပွားအဆင့်သတ်မှတ်ခြင်း။ (Wealth Ranking)

ဥစ္စာအချို့ကြွယ်ဝမှု အဆင့် ခွဲခြား သတ်မှတ်ခြင်း

ကျေးရွာ - ဥသျှစ်ကုန်း      မြို့နယ် - ပျော်စွယ်  
 ကျေးရွာကုန်စု - ဆင့်ရွာ-လက်ပံပိုင်      ရက်စွဲ - ၄.11.19

စဉ်	အမျိုးအစား	သက်မှတ်ချက် ညွှန်းကြိုချက်များ	ပိုင်ဆိုင်မှု ကျေပွန်	ရာခိုင်နှုန်း
၁။	ချမ်းသာ	တိုက်ခိုက်၊ ဗွယ်ဖို၊ ဆိုင်ကယ်၊ ကား၊ နွား (၅) ကောင်၊ စားနပ်ရိက္ခာ၊ လယ် (၅) ဧက၊ ယာ (၅) ဧက၊ ကျွဲ၊ TV၊ ကား	၂	၃-၃%
၂။	အလယ် အလတ်	ဆေးပင်၊ ဆုံးပင်၊ ယုတ်ဆောင်၊ စာရုံကား၊ ဗွယ်ဖို၊ နွား (၂) ကောင်၊ နွားအိမ် (၂) ဧက၊ ယာ (၅) ဧက၊ ကျွဲ	၅၅	၆၀-၂%
၃။	နှမ်းပါး	ဆုံးပင်၊ စာရုံကား၊ ဗွယ်ဖို၊ နွား၊ နွား (၂) ကောင်၊ ယာ (၃) ဧက၊ ကျွဲ ဆို၊ နွား၊ စာရုံကား၊ စာရုံကား	၄	၆-၅%
၄။	အလွန် နှမ်းပါး	ကျွဲ၊ နွား၊ စာရုံကား၊ လက်ပံပင်၊ စား၊ ယာ (၆) ဧက၊ နွား၊ လက်ပံပင်		
<b>စုစုပေါင်း</b>			<b>၆၁</b>	<b>၁၀၀%</b>

ပိုင်ဆိုင်မှုအမျိုးအစား - နိုင်ငံခြား  
 ပါဝင်မှုအမျိုးအစား - ၁၃ - ကျား (၈)၊ မ (၅)  
 မှတ်တမ်းတင်သူ - ဒွေးဝင်းထွန်း

စာရင်း - အုပ်စုကြီး  
 ကျွဲ - ၁၀၀ နှုတ်



ဥစ္စာနေကြွယ်ဝမှုသုံးသပ်ချက်။

ဥစ္စာနေကြွယ်ဝမှုအစဉ် ခွဲခြားသတ်မှတ်ခြင်း

ကျေးဇူး - ဥသျှစ်ကုန်  
 ကျေးဇူးကုန်စုံ - ဆုန်ဇွာ-လက်ပိုင်း  
 ဖြို.နယ် - လျှော်ကွပ်  
 ဂုဏ်စွဲ - ၄.၁၁.၁၉

ဆွေးနွေးခြင်းဖြင့် ဆုံး ခံခြင်း

- သျှစ်.ဘေဘေအိမ်စု (၂၂) အိမ်ရှိသည်။ အိမ်ကောင်းကောင်း၊ သုံးပင်၊  
 လေးပင် / ပျဉ်ဆောင်း၊ နွား (၅) ကောင်ဖြင့် အထက် လယ်ပမာဏ (၅)  
 စီ အထက်ရှိပါသည်။

- အလယ်အလတ် အိမ်စောင့်စုမှာ (၅၅) အိမ်ရှိပါသည်။ သုံးပင်ပင်ပါသည်။  
 အင်္ဂုဏ် ၁ သွပ်ဖျိုး၊ နွား (၂) ကောင် လယ် (၃) ဧက အထက်ရှိသည်။ ပျဉ်  
 နွား ၂ ပုဂ္ဂိုလ်၊ အိမ်ကပင် ချိန်ချိန်ဖြစ်ပါသည်။

- နွားပါး ဘေအိမ်စောင့်စုမှာ (၄) အိမ်ရှိပါသည်။ လက်ကိုင်လက်စား  
 လယ်ကိုင်ဖြစ်ပြီး ဖွားဖြစ်ပါသည်။

ဦးဆောင် ဆွေးနွေးသူ - ဦးဝင်းကြိုင်  
 ပါဝင်ဆွေးနွေးသူ - ကျား (၈) နှစ်၊ ၁၃ (၇) နှစ်  
 မှတ်တမ်းတင်သူ - ဦးစေတီ  
 ရက် - ဇူလိုင်  
 နေရာ - ဇ:၃၀၇၅





### ရာသီခွင်ပြ ပြက္ခဒိန်

ကျေးဇူး - ဥဿင်ကုန်း

မြို့နယ် - ဖျော်ဘွယ်

ကျေးဇူးအုပ်စု - ဆုတ်ရွာ-လက်ပံဒိုင်း

ဇွန်လ - ၄. ၁၁. ၁၉

### ဆွေးနွေးခြင်း နှင့် ဆန်းစစ်ခြင်း

- တန်ခူးလနှင့် ကဆုန်လတွင် ပူးပြင်းသော ခြေရာ၊ မညီသည့် သိင်္ဂီနှင့် မှု မခိုက်ပျိုးပါ။
- နယုန်လတွင် ဒုဗ္ဗိယ၊ ပေ၊ ခေတရာ၊ ဝေဒါ၊ ဆွန် အစရှိသော ကုန်းသိင်္ဂီများ ခိုက်ပျိုးသည်။
- ဝါဆိုလတွင် ခမာ၊ ပျိုး၊ ဆော်ရှီ ဝါခေါင်လနှင့် ဆော်သလင်း လများတွင် ခိုက်ပျိုးသည်။
- သီတင်းကျွတ်လများတွင် မေ၊ ခေတရာတို့ကို ခိုက်ပျိုးသည်။
- တန်၊ ကဆုန်၊ မုန်၊ နှစ်ဆော်၊ မြေဆိုလများတွင် သိင်္ဂီများ ခိုက်သိမ်းကြသည်။ တန်ဆော်ပွဲကို နှစ်စဉ်ကျင်းပပါသည်။
- ကပိုင်၊ ကွလနှင့် ခမာလိလ်များတွင် သိင်္ဂီများ ခိုက်သိမ်းပြီး ကျွမ်းကျင်ပျိုးများ ကျင်းပကြပါသည်။

- ဦးဆော်ဆွေးနွေးသူ - ဒေါ်လှလှ၊ ဒေါ်အောင်ဆန်း
- ပါဝင်ဆွေးနွေးသူ - ကျား(၈)၊ မ(၈)
- မှတ်တမ်းတင်သူ - ဦးဝင်းထွန်း
- နေရာ - ဓမ္မာပုံ
- ရက်စွဲ - သီတင်းကျွတ်





ပင်းပုံစံကိုသုံးပြု၍ အဖွဲ့အစည်းများချိတ်ဆက်မှု

မင်းပုံစံကလေးဖြင့် ကျေးဇူးပြု၍ ကမ္ဘာ့ကလေးများ၊ ချား၊ ချိတ်အားဖြင့် ပုံစံကလေးဖြင့်

ကျေးဇူး - ဥပမာကလေး	မြို့နယ် - မြောက်ဘက်
ကျေးဇူးကလေး - ဆရာကလေး - ဆရာမကလေး	နှစ်စဉ် - ၄.၁၁.၁၉
ကျေးဇူးကလေး - ကမ္ဘာ့ကလေးများ	ကျေးဇူးဖြင့်ပ ကမ္ဘာ့ကလေးများ

<ul style="list-style-type: none"> <li>- ကုန်ဆုံးပေးကမ္ဘာ</li> <li>- ဓမ္မဇောကမ္ဘာ</li> <li>- ကျောင်းကော်မတီ</li> <li>- ငဝေကော်မတီ</li> <li>- ရေကော်မတီ</li> <li>- မိ.ကော်မတီ</li> <li>- ကျွမ်းကျင်သူ/အထူးကုဆရာမ</li> <li>- သာဓက ကလေးကလေးကမ္ဘာ</li> <li>- ပျော်စရာကလေးကမ္ဘာ</li> </ul>	<ul style="list-style-type: none"> <li>- ကျေးဇူးဆောင်ရွက်ခြင်း</li> <li>- ကျေးဇူးပြုပေးခြင်း</li> <li>- ချိတ်ကလေး</li> <li>- သာဝါယမ</li> <li>- လ.ဝ.က.</li> <li>- ပညာရေး</li> <li>- ကျန်းမာရေး</li> <li>- ကျေးဇူး</li> <li>- နှစ်စဉ်</li> <li>- မိ.သမားကမ္ဘာ</li> </ul>
---	--

<ul style="list-style-type: none"> <li>နိုင်ငံရေးအဖွဲ့အစည်း - နိုင်ငံရေး</li> <li>နိုင်ငံရေးအဖွဲ့အစည်း - ကျား (က)၊ မ (က)</li> <li>နှစ်စဉ် စာပေအဖွဲ့ - ဦးစောဇော်</li> </ul>	<ul style="list-style-type: none"> <li>ကျေးဇူး - နှစ်စဉ် ကျေးဇူး</li> <li>ကျေးဇူး - ၂:၀၀ နာရီ</li> </ul>
--	--



မင်းပုံစံအားဖြင့် ကျေးဇူးနှင့် ကမ္ဘာ့ကောင်းများ ချိတ်ဆက် မြေကား  
 လေးလခြင်း

ကျေးဇူး -

ဥသျှစ်ကုန်

မြို့နယ် - ပျော်ဘွယ်

ရက်စွဲ - 4.11.19

ကျေးဇူးတင်ပုံစံ -

ဆရာတော်-လက်ပံပိုင်



ဦးဘောင်အေးဦးသူ

ဦးကျော်စွာ

ဒေါ်အေးအေးဦးသူ

ကျေးဇူးပြုပေးရန်

ကျေးဇူးတင်ပုံစံ -

ကျေးဇူးတင်စာ -

မှတ်တမ်းတင်သူ

ဦးဝင်းထွန်း



သုံးသပ်ချက်

မင်းပိုင် ကသုံးဖြေ၍ ကမ္ဘာ့အသင်း နှင့် ချိတ်ဆက်မှုအား လေ့လာခြင်း

ကျေးဇူး - ဥယျာဉ်ကုန်

ဒေါ်နယ် - လျှောက်ဖွဲ့

ကျေးဇူးကုန်စု - အညွှန်းလက်ဖက်ရည်

ရက်စွဲ - ၄. 11. 19

ဆွေးနွေးခြင်း နှင့် ဆန်းစစ်ခြင်း

- သာဓက၊ နာဓက၊ ကောင်းနှင့် မှန်ချက်ရေးကမ္ဘာ့တိုင်းမှ ကျွန်ုပ်တို့အတွက်ရေးကြားသည်
- ဂုဏ်ထူးဆောင်နှင့် ကျောင်း၊ ကော်မတီတို့မှ ကျေးဇူးအတွက် ကလောင်စာ  
လက် ရေးပါသည်။
- ကမ္ဘာ့အသင်းလူပုဂ္ဂိုလ်နှင့် အဖွဲ့သစ်လူပုဂ္ဂိုလ်တို့မှ ကျွန်ုပ်တို့အတွက်ရေး  
ပါသည်။
- ကျန်းမာရေး၊ ငွေ၊ ပညာရေး၊ ငွေ၊ သမဝါယမကမ္ဘာ့၊ လူ့စုပေါင်း  
အဖွဲ့အစည်း၊ ကျေးလက်ဒီမိုကရေစီ၊ ဂုဏ်ထူးဆောင်ရေးကြီးသကဲ့သို့  
ချိတ်ဆက်မှုလည်း ပြုပါသည်။

ဒေါ်အောင်ဆန်းစွန်း - ဒေါ်လှိုင်လှိုင်

ပါဝင်ဆွေးနွေးသူ - ကျား (၅၁၊ ၁၈၀)

မှတ်တမ်းတင်သူ - ဒေါ်စင်စင်

နေ့စွဲ - ၈ ဇူလိုင်

အချိန် - ၁၀:၄၅ မှစ၍



ပင့်ကူအိမ်ကွန်ယက် နှင့် သုံးသပ်ချက်

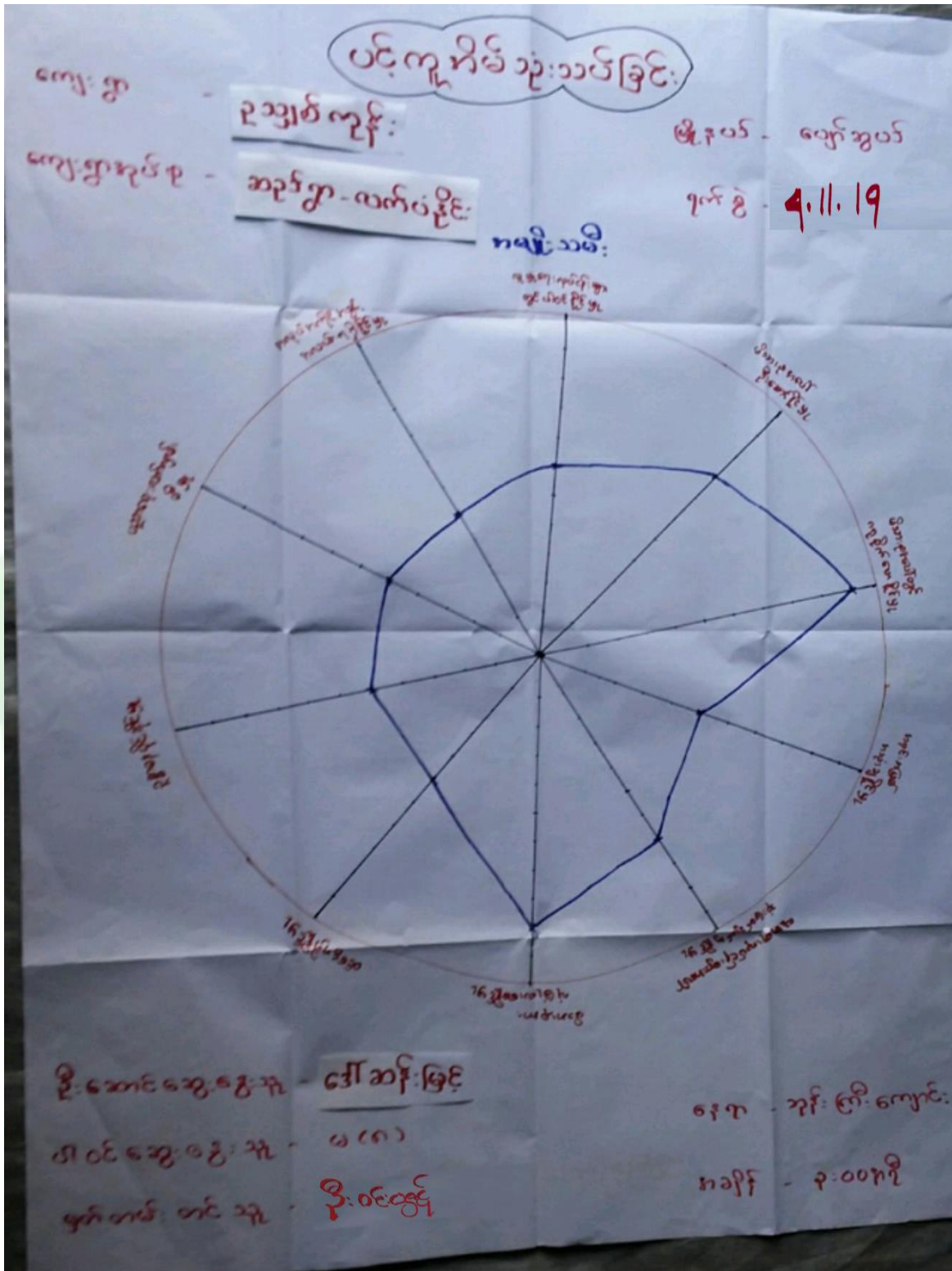



**ပင်မကမ္ဘာ့ဆရာမများ**

ကျေးဇူး - ဥသျှစ်ကုန်း  
 ကျေးဇူးကုန်း - ဆရာမ - သက်ဝင်စွာ  
 နေ့စဉ် ၁၁၇

ရက်စွဲ - ၄.၁၁.၁၉

ဦးဆောင်ဆွေးနွေးသူ - ဦးကျော်စွာ  
 မြတ်နိုးဆွေးနွေးသူ - ကျ. (၈)  
 စာတမ်းတင်သူ - ဒေါ်ခင်စိန်

နေရာ - ကျေးဇူးကုန်း  
 ရက်စွဲ - ၃.၁၁.၁၉

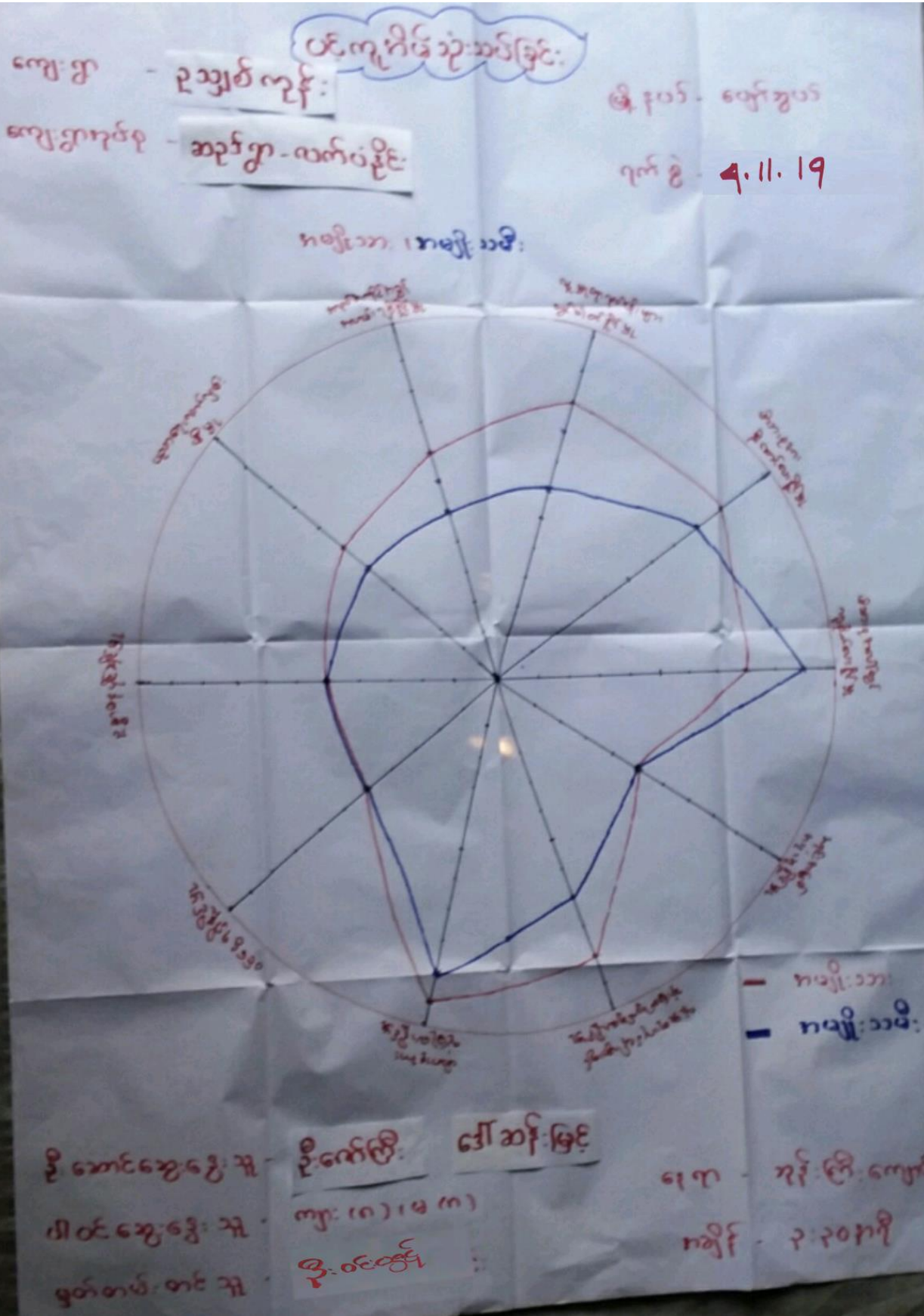



ပင့်ကူအိမ်ကွန်ယက် သုံးသပ်ချက်။

ပင့်ကူအိမ်သုံးသပ်ခြင်း

ကျေးဇူး - ဥသွယ်ကုန်

မြို့နယ် - ပျော်စွယ်

ကျေးဇူးကုန်စုံ - ဆည်ရွာ၊ လက်ပိုင်

ရက်စွဲ - ၁. 11. 19

ဆွေးနွေးခြင်းနှင့် ဆုံးမတ်ခြင်း

- ဒီဘာ၊ စုဦးဆောင် နိုင် မှု နှင့် အရင်း အမြစ် ပိုင်ဆိုင် အသုံး ဥပမာတွင်  
ကမ္ဘာ့သား၊ / သဒ္ဓါ၊ တန်၊ တူ၊ ဂြိုဟ်သည့်-
- ကမ္ဘာ့သား၊ များသည့် ဒီဘာ၊ စုအပေါ်တွင် အနှုတ်၊ ဖြစ်၊ ဂရုစိုက် နိုင်သော်  
လည်း ကမ္ဘာ့သား၊ များသည့် မြင်ပတွင် အလုပ်လုပ် ပေးခြင်း ဖြစ်၊ တစ်  
ဘက်ဘက်လေး၊ ဂရုစိုက် နိုင်သည်။
- ကမ္ဘာ့သား၊ များ က ပညာ ရေးတွင် ပို၍ လက်လှမ်း မီသည်။
- ကမ္ဘာ့သား၊ များက ဒီဘာပညာ၊ 100% လုံခြုံစေသည်၊ ကျင့်သည့်၊ အပိုင်၊  
ပျားတွင် ကမ္ဘာ့သား၊ များက စွမ်းဆောင်ရည်ရှိသည်၊ ပါး ဖြစ်သည်။
- လူမှုရေးလုပ်ငန်း များတွင် ကမ္ဘာ့သား၊ များက 100% ပါဝင် နိုင်သော်  
လည်း ကမ္ဘာ့သား၊ များက ၅၀% ဘာ ပါဝင် နိုင်သည်။

ဦးဆောင်ဆွေးနွေးသူ - ဦးကျော်ကြီး၊ ဝေါ်ဆိုးမြင့်

ပါဝင်ဆွေးနွေးသူ - ကျား (၈)၊ မ (၈)

မှတ်တမ်းတင်သူ - ဦးဝင်းထွန်း

ရက်စွဲ - ၈ မတ်

အချိန် - ၁၁:၃၀ နာရီ







<p>         සො:ල: - 2256443:          සො:ල: - 2256443:          සො:ල: - 2256443:          සො:ල: - 2256443:       </p>	<p>         සො:ල: - 2256443:          සො:ල: - 2256443:          සො:ල: - 2256443:          සො:ල: - 2256443:       </p>	<p>         සො:ල: - 2256443:          සො:ල: - 2256443:          සො:ල: - 2256443:          සො:ල: - 2256443:       </p>
<p>         සො:ල: - 2256443:          සො:ල: - 2256443:          සො:ල: - 2256443:       </p>	<p>         සො:ල: - 2256443:          සො:ල: - 2256443:          සො:ල: - 2256443:       </p>	<p>         සො:ල: - 2256443:          සො:ල: - 2256443:          සො:ල: - 2256443:       </p>
<p>         සො:ල: - 2256443:          සො:ල: - 2256443:          සො:ල: - 2256443:       </p>	<p>         සො:ල: - 2256443:          සො:ල: - 2256443:          සො:ල: - 2256443:       </p>	<p>         සො:ල: - 2256443:          සො:ල: - 2256443:          සො:ල: - 2256443:       </p>
<p>         සො:ල: - 2256443:          සො:ල: - 2256443:          සො:ල: - 2256443:       </p>	<p>         සො:ල: - 2256443:          සො:ල: - 2256443:          සො:ල: - 2256443:       </p>	<p>         සො:ල: - 2256443:          සො:ල: - 2256443:          සො:ල: - 2256443:       </p>



၆၁၂၀၁ - ၅၀၃၂၀  
 ၆၁၂၀၁ - ၅၀၃၂၀

၆၁၂၀၁ - ၅၀၃၂၀  
 ၆၁၂၀၁ - ၅၀၃၂၀

အမှတ်	အမျိုးအမည်	အမျိုးအမည်	အမျိုးအမည်	အမျိုးအမည်
၁၀	အမျိုးအမည်	အမျိုးအမည်	အမျိုးအမည်	အမျိုးအမည်
၁၁	အမျိုးအမည်	အမျိုးအမည်	အမျိုးအမည်	အမျိုးအမည်
၁၂	အမျိုးအမည်	အမျိုးအမည်	အမျိုးအမည်	အမျိုးအမည်



၆။ ကော်မတီဝင်များရွေးချယ်ခြင်းနှင့်ကျေးရွာဖွံ့ဖြိုးရေးအစီအစဉ်ဆောင်ရွက်မှုမှတ်တမ်းဓါတ်ပုံများ



ကော်မတီရွေးချယ်ရန် မဲရေတွက်နေစဉ်



အမျိုးသမီးများပင့်ကူအိမ်ကွန်ယက်ရေးဆွဲနေစဉ် မှတ်တမ်းဓါတ်ပုံ



ကျေးရွာလုပ်ငန်းခွဲအတွက်အခက်အခဲများဖော်ထုတ်ဆွေးနွေးစဉ်





၇။ ကော်မတီဝင်များစာရင်း

စီမံကိန်းအထောက်အကူပြုကော်မတီစာရင်း

ကျေးရွာအုပ်စု/ကျေးရွာ ဆက်သွယ်ရေး နှိုင်းယှဉ်မှု၊ သွားရောက်ရေး ကျေးဇူး

စဉ်	အမည်	ကျား/မ	ရာထူး
၁	ဦးဝင်းမြိုင်	ကျား	ခေမာနဝန်ထမ်း
၂	ဒေါ်ဂျိုဂျိုဝင်း	မ	ခေမာနဝန်ထမ်း
၃	ဦးမောင်မောင်	ကျား	စီမံကိန်းဥက္ကဋ္ဌ
၄	ဒေါ်ခင်အေး	မ	စီမံကိန်းဥက္ကဋ္ဌ
၅	ဦးဝင်းမြိုင်	ကျား	ဝန်ထမ်း
၆	ဦးကျော်ဇော်	ကျား	ဝန်ထမ်း
၇	ဒေါ်မောင်မောင်	မ	ဝန်ထမ်း
၈	ဒေါ်ခင်အေး	မ	လုပ်ငန်းကြံ့ခိုင်ရေး
၉	ဦးဝင်းအောင်	ကျား	လုပ်ငန်းကြံ့ခိုင်ရေး
၁၀	ဒေါ်ခင်အေး	မ	လုပ်ငန်းကြံ့ခိုင်ရေး
၁၁	ဦးတင်စိန်	ကျား	ကျေးဇူးကျေးဇူး
၁၂	ဒေါ်ခင်အေး	မ	ကော်မတီကြီး
၁၃	ဒေါ်ခင်အေး	မ	ကော်မတီကြီး
၁၄	ဦးလွင်လွင်	ကျား	ကော်မတီကြီး
၁၅	ဒေါ်ခင်အေး	မ	ကော်မတီကြီး
၁၆	ဦးလွင်လွင်	ကျား	ကော်မတီကြီး



၈။ ကျေးရွာအခြေခံအချက်အလက်များ (ပုံစံ-၁) ပထမနှစ်စက်ဝန်း

ပုံစံ - ၈ - ၁ ကျေးရွာအခြေခံအချက်အလက်များ (Form PC 1)

လယ်ယာနှင့်ရွာကျေးရွာတစ်ရွာသို့ ပထမဆုံးမိတ်ဆက်ခရီး သွားရောက်သောအခါ လူထုစည်းရုံးရေးမှူးသည် ကျေးရွာ ခေါင်းဆောင်များအား ကျေးရွာအချက်အလက်များကို မေတ္တာရပ်ခံ၍ တောင်းခံရသည်။ ဤအချက်အလက်များကို စီမံကိန်း မိတ်ဆက်အစည်းဝေးမတိုင်မီတောင်းခံရမည်။ စီမံကိန်းမိတ်ဆက်အစည်းဝေးတွင် လူထုစည်းရုံးရေးမှူးသည် ဤအချက်အလက် များအား စစ်ဆေးပြီး မှန်ကန်အောင်ပြုလုပ်ရမည်။ ပြီးနောက်တွင် လူထုစည်းရုံးရေးမှူးမှ သတင်းအချက်အလက်ထံသို့ Tablets မှ တာဆင့် ဖြည့်သွင်းရမည်။

ကျေးရွာခေါင်းဆောင် အမည် ဦးလှထွန်း	ကျေးရွာခေါင်းဆောင်၏ ဖုန်းနံပါတ် ၀၇-၄၅၇၆၅၇၉၃၀	လူထုစည်းရုံးရေးမှူး၏ အမည် ခေါ် နန်းဖျံခေါ်
ပြည်နယ်တိုင်းဒေသကြီး	မြို့နယ်	ကျေးရွာအုပ်စု
ကျေးရွာ		

၀၁။ လူဦးရေ

၀၂။ အိမ်ထောင်စုအရေအတွက်

၀၃။ ကိုးကွယ်သည့်ဘာသာ

၀၄။ အိမ်ထောင်စုအရေအတွက်

လူမျိုးစု	အိမ်ထောင်စုအရေအတွက်	ကိုးကွယ်သည့်ဘာသာ	အိမ်ထောင်စုအရေအတွက်
လူမျိုးစု (၁) မြန်မာ	၆၁	ဘာသာ (၁) ဗုဒ္ဓ	၆၁
လူမျိုးစု (၂) -----		ဘာသာ (၂) -----	
လူမျိုးစု (၃) -----		ဘာသာ (၃) -----	
လူမျိုးစုစေ့ -----		ဘာသာစေ့ -----	
အခြား			
	အရေအတွက်		
မသန်စွမ်းသူများ	၁	၅၆	၁
သက်ကြီးရွယ်အိုများ (၆၅ နှစ် နှင့် အထက်)	၁၃	၅၆	၁၃
စစ်တေးရောင်			

	အမျိုးသား (အရေအတွက်)	အမျိုးသမီး (အရေအတွက်)
လူဦးရေ		
လူမျိုးစု (၁) မြန်မာ	144	158
လူမျိုးစု (၂) -----		
လူမျိုးစု (၃) -----		
အခြား		
အိမ်ထောင်စုဦးစီး	၅၀	၅၀

(၈) အခြေခံအဆောက်အအုံ အသုံးအဆောင်များ

စာသင်ကျောင်း	အမှတ် ခြံစံပါ	ကျန်းမာရေး	အမှတ် ခြံစံပါ	ဘာသာရေး အဆောက် အအုံများ	အမှတ် ခြံစံပါ



အထက်တန်းကျောင်း	<input type="checkbox"/>	ဆေးရုံ	<input type="checkbox"/>	စေတီ	<input checked="" type="checkbox"/>
အလယ်တန်းကျောင်း	<input type="checkbox"/>	ကျန်းမာရေးဌာန	<input type="checkbox"/>	ဘုန်းကြီးကျောင်း	<input type="checkbox"/>
မူလတန်းကျောင်း	<input type="checkbox"/>	ကျန်းမာရေးဌာနခွဲ	<input type="checkbox"/>	ဟိန္ဒူဘုရားကျောင်း	<input type="checkbox"/>
မူကြီးကျောင်း	<input type="checkbox"/>	ဆေးပေးခန်း	<input type="checkbox"/>	ခရစ်ယာန်ကျောင်း	<input type="checkbox"/>
အခြား	<input type="checkbox"/>	အခြား	<input type="checkbox"/>	ဂူ	<input type="checkbox"/>
မုတ်ချက်		မုတ်ချက်		မုတ်ချက်	

(ဂ) ကျွမ်းကျင်သူများမှတ်တမ်း (ကျေးရွာတွင်နေထိုင်သော သို့မဟုတ် တခြားရွာမှလာရောက်သော ကျွမ်းကျင်သူများ)

(၁) စာသင်ကျောင်း			(၂) ကျန်းမာရေး			(၃) လက်မှုပညာရှင်		
	ရွာတွင်နေထိုင်သူ	အခြားရွာမှလာသူ		ရွာတွင်နေထိုင်သူ	အခြားရွာမှလာသူ		ရွာတွင်နေထိုင်သူ	အခြားရွာမှလာသူ
မူလတန်းပြဆရာ/မ	<input type="checkbox"/>	<input type="checkbox"/>	ဆရာဝန်	<input type="checkbox"/>	<input type="checkbox"/>	လက်သမား	<input type="checkbox"/>	၂၀၇
အထက်တန်းပြဆရာ/မ	<input type="checkbox"/>	<input type="checkbox"/>	လက်ထောက်ကျန်းမာရေးမှူး	<input type="checkbox"/>	<input type="checkbox"/>	ပန်းရံ	<input type="checkbox"/>	၂၀၇
အလယ်တန်းပြဆရာ/မ	<input type="checkbox"/>	<input type="checkbox"/>	အမျိုးသမီးကျန်းမာရေးဆရာမ	<input type="checkbox"/>	<input type="checkbox"/>	လျှပ်စစ်ကျွမ်းကျင်ပညာရှင်	<input type="checkbox"/>	<input type="checkbox"/>
မူကြီးဆရာ/မ	<input type="checkbox"/>	<input type="checkbox"/>	သားမွေးဆရာမ	<input type="checkbox"/>	<input type="checkbox"/>	ရေပိုက်သွယ်သူ	<input type="checkbox"/>	<input type="checkbox"/>
အခြား	<input type="checkbox"/>	<input type="checkbox"/>	ပြည်သူ့ကျန်းမာရေးလုပ်သား	<input type="checkbox"/>	<input type="checkbox"/>	ကော်ပြင်ဆရာ	<input type="checkbox"/>	<input type="checkbox"/>
မုတ်ချက်			မုတ်ချက် - အခြားရွာမှ			မုတ်ချက်		

(ဃ) ကျေးရွာသို့ ရောက်ရှိနိုင်သည့် လမ်းအခြေအနေ / ကျေးရွာတစ်ရွာသည် ၎င်း၏ ကျေးရွာအုပ်စုနှင့် ဆက်သွယ်ထားသော လမ်းအခြေအနေ (အောက်ပါတို့ကိုစိုင်းပါ)

ကျောက်ကြမ်းလမ်း      ကတ္တရာလမ်း      ကွန်ကရစ်လမ်း      မော်တော်ဆိုင်ကယ်လမ်း  
 ကျောက်ခင်းလမ်း       မြေသားလမ်း      လူသွားလမ်း      အခြား \_\_\_\_\_

(င) ကျေးရွာဖွံ့ဖြိုးမှုစီမံချက်

- (၁) လူထုပေးပို့မြင်ကမ်းမတင်မီ ဤကျေးရွာတွင်ကျေးရွာဖွံ့ဖြိုးမှု စီမံချက်ရှိခဲ့ပါသလား? စိုင်းပါ  
ရှိပါသည်/မရှိပါ/မသိပါ
- (၂) ရှိခဲ့ပါလျှင် ဤစီမံချက်ကို မည်သည့် ခုနှစ်တွင်ပြင်ဆင်ခဲ့ပါသနည်း? နှစ်-----/မသိပါ
- (၃) ဤစီမံချက်ကို ပြုနယ်မှအတည်ပြုခဲ့ပါသလား? ပြုခဲ့ပါသည်/မပြုခဲ့ပါ /မသိပါ

(စ) ဝန်းကျေးအဝေး

- (၁) ဤကျေးရွာ၏ဝေးပိုင်း ၎င်းကျေးရွာအုပ်စု၏ဝေးပိုင်းအထိ ဝေးခိုင်းမည်မျှ ကွာဝေးသနည်း? မိုင်-----/မသိပါ    ၃ မာလီ
- (၂) ဤကျေးရွာမှ ၎င်းကျေးရွာအုပ်စုဝေးပိုင်းအထိ သွားလာရာတွင်ကြာမြင့်သည့်အချိန်၊

ခြောက်မေ့ ရာသီတွင်ကြာချိန် - ၁ မာလီခန့် ----- ထော်လာဂျီ/မော်တော်ဆိုင်ကယ်/မြေလျှင်/လား/မော်တော်ဘုတ်/  
 အခြား -----  
 နှစ်ရာသီတွင်ကြာချိန် - ၃ မာလီခန့် ----- ထော်လာဂျီ/မော်တော်ဆိုင်ကယ်/မြေလျှင်/လား/မော်တော်ဘုတ်/  
 အခြား -----



(ဆ) ပတ်ဝန်းကျင်ဆိုင်ရာ သဘာဝဘေးအန္တရာယ်

ဤကျေးရွာတွင် ရေကြီးခြင်းကိုသို့ သဘာဝဘေးအန္တရာယ်ကျရောက်မှုမရှိခြင်း ရှိပါသလား။

မရှိပါ  ဖြစ်ပါသည် ရှိလျှင်ဖော်ပြပါ ----- ၆၀၀၅၅၃၆၁

(ဇ) ကျေးရွာတွင် ဖွဲ့စည်းထားသော အဖွဲ့အစည်းများ

လူထုပတ်ဝန်းကျင်ဆိုင်ရာ ဤကျေးရွာတွင် ကျေးရွာဖွံ့ဖြိုးရေးအဖွဲ့အစည်း အစိုးရ (သို့) ရွာသားများကိုယ်တိုင်(သို့) စီမံကိန်းတစ်ခုခုမှ ဖွဲ့စည်းထားသည့် အဖွဲ့အစည်းများရှိပါသလား။

(၁) ----- အဖွဲ့ပါ -----

(၂) -----

(ဈ) အထွေထွေအုပ်ချုပ်ရေး ဦးစီးဌာန (GAD) မှ မှတ်တမ်းတင်ထားခြင်း

ဤကျေးရွာသည် အထွေထွေအုပ်ချုပ်ရေး ဦးစီးဌာန (GAD) မှ မှတ်တမ်းတင်ထားမှု ရှိပါသလား။

မရှိပါ  ဖြစ်ပါသည်

ကျေးရွာခေါင်းဆောင်

အမည် - ဦးဃထွန်း

လက်မှတ် ဇန.ဖွ - ၇.၂.၂၀၁၇

လူထုစည်းရုံးရေးမှူး

အမည် - ဒေါ်နန်းမျစ်ခင်

လက်မှတ် - ဇန.ဖွ - ၇.၂.၂၀၁၇





ကျေးရွာအခြေခံအချက်အလက်များ (ပုံစံ-၁) ဒုတိယနှစ်စက်ဝန်း

ပုံစံ - ၀ - ၁ ကျေးရွာအခြေခံအချက်အလက်များ (Form PC 1)

လမ်းညွှန်ချက်၊ ကျေးရွာတစ်ရွာသို့ ပထမဆုံးပိတ်ဆက်ခရီး သွားရောက်သောအခါ လူထုစည်းရုံးရေးမှူးသည် ကျေးရွာ ခေါင်းဆောင်များအား ကျေးရွာအချက်အလက်များကို မေတ္တာရပ်ခံ၍ တောင်းခံရသည်။ ဤအချက်အလက်များကို စီမံကိန်း ပိတ်ဆက်အစည်းဝေးပတ်ပတ်တိုင်စီမံကိန်းစီမံရမည်။ စီမံကိန်းပိတ်ဆက်အစည်းဝေးတွင် လူထုစည်းရုံးရေးမှူးသည် ဤအချက်အလက် များအား စစ်ဆေးပြီး မှန်ကန်အောင်ပြုလုပ်ရမည်။ ပြီးနောက်တွင် လူထုစည်းရုံးရေးမှူးမှ သတင်းအချက်အလက်ထံသို့ Tablets မှ တဆင့် ပြုစုပေးရမည်။

ကျေးရွာခေါင်းဆောင် အမည် ဦးလှကျွန်း	ကျေးရွာခေါင်းဆောင်၏ ဖုန်းနံပါတ် ၀၇-၄၅၇၆၅၇၉၃၀	လူထုစည်းရုံးရေးမှူး၏ အမည် ခေါ်နန်းဒီဂျီဂေါ်
ပြည်နယ်တိုင်းဒေသကြီး ဧရာဝတီ	မြို့နယ် ရေကြဲ	ကျေးရွာအုပ်စု အောက်ကျွန်း

ကျေးရွာအခြေခံအချက်အလက်များ (Form PC 1) ကို လူဦးရေ ဝေဖန်ရေး အဖွဲ့ဝင်များက အတည်ပြုရမည်။

လူမျိုးစု	အိမ်ထောင်စုအရေအတွက်	ကိုးကွယ်သည့်ဘာသာ	အိမ်ထောင်စုအရေအတွက်
လူမျိုးစု (၁) - မြန်မာ	၆၁	ဘာသာ (၁) - ဗုဒ္ဓ	၆၁
လူမျိုးစု (၂) -----		ဘာသာ (၂) -----	
လူမျိုးစု (၃) -----		ဘာသာ (၃) -----	
လူမျိုးစုစရာ -----		ဘာသာစရာ -----	
အခြား			
မသန်စွမ်းသူများ	၁	၅၆	၁
သက်ကြီးရွယ်အိုများ (၆၅ နှစ် နှင့် အထက်)	၁၃	၅၆	၁၃
စင်စော့ရွာ			

	အမျိုးသား (အရေအတွက်)	အမျိုးသမီး (အရေအတွက်)
လူဦးရေ		
လူမျိုးစု (၁) - မြန်မာ	144	158
လူမျိုးစု (၂) -----		
လူမျိုးစု (၃) -----		
အခြား		
အိမ်ထောင်စုစီးစီး	၅၀	၅၁

(၁) အခြေခံအစောက်အစဉ် အသုံးအဆောင်များ

တောင်ကျောင်း	အမှတ် ခြံမပါ	ကျန်းမာရေး	အမှတ် ခြံမပါ	ဘာသာရေး အဆောက် အအုံများ	အမှတ် ခြံမပါ



အထက်တန်းကျောင်း	<input type="checkbox"/>	ဆေးရုံ	<input type="checkbox"/>	စေတီ	<input checked="" type="checkbox"/>
အလယ်တန်းကျောင်း	<input type="checkbox"/>	ကျန်းမာရေးဌာန	<input type="checkbox"/>	ဘုန်းကြီးကျောင်း	<input type="checkbox"/>
မူလတန်းကျောင်း	<input type="checkbox"/>	ကျန်းမာရေးဌာနခွဲ	<input type="checkbox"/>	ဟိန္ဒူဘုရားကျောင်း	<input type="checkbox"/>
မူကြိုကျောင်း	<input type="checkbox"/>	ဆေးပေးခန်း	<input type="checkbox"/>	ခရစ်ယာန်ကျောင်း	<input type="checkbox"/>
အခြား	<input type="checkbox"/>	အခြား	<input type="checkbox"/>	ဂူ	<input type="checkbox"/>
အခြား				အခြား	<input type="checkbox"/>
မှတ်ချက်		မှတ်ချက်		မှတ်ချက်	

(ဂ) ကျွမ်းကျင်သူများမှတ်တမ်း (ကျေးရွာတွင်နေထိုင်သော သို့မဟုတ် တခြားရွာမှလာရောက်သော ကျွမ်းကျင်သူများ)

(၁) စာသင်ကျောင်း			(၂) ကျန်းမာရေး			(၃) လက်မှုပညာရှင်		
	ရွာတွင်နေထိုင်သူ	အခြားရွာမှလာသူ		ရွာတွင်နေထိုင်သူ	အခြားရွာမှလာသူ		ရွာတွင်နေထိုင်သူ	အခြားရွာမှလာသူ
မူလတန်းပြဆရာ/မ	<input type="checkbox"/>	<input type="checkbox"/>	ဆရာဝန်	<input type="checkbox"/>	<input type="checkbox"/>	လက်သမား	<input type="checkbox"/>	၂၀၇
အထက်တန်းပြဆရာ/မ	<input type="checkbox"/>	<input type="checkbox"/>	လက်ထောက်ကျန်းမာရေးမှူး	<input type="checkbox"/>	<input type="checkbox"/>	ပန်းရံ	<input type="checkbox"/>	၂၀၇
အလယ်တန်းပြဆရာ/မ	<input type="checkbox"/>	<input type="checkbox"/>	အမျိုးသမီးကျန်းမာရေးဆရာမ	<input type="checkbox"/>	<input type="checkbox"/>	လျှပ်စစ်ကျွမ်းကျင်ပညာရှင်	<input type="checkbox"/>	<input type="checkbox"/>
မူကြိုဆရာ/မ	<input type="checkbox"/>	<input type="checkbox"/>	သားမွေးဆရာမ	<input type="checkbox"/>	<input type="checkbox"/>	ရေပိုက်သွယ်သူ	<input type="checkbox"/>	<input type="checkbox"/>
အခြား	<input type="checkbox"/>	<input type="checkbox"/>	ပြည်သူ့ကျန်းမာရေးလုပ်သား	<input type="checkbox"/>	<input type="checkbox"/>	ကော်ပြင်ဆရာ	<input type="checkbox"/>	<input type="checkbox"/>
မှတ်ချက်			မှတ်ချက် - အခြားရွာမှ			မှတ်ချက်		

(ဃ) ကျေးရွာသို့ ရောက်ရှိနိုင်သည့် လမ်းအခြေအနေ / ကျေးရွာတစ်ရွာသည် ၎င်း၏ ကျေးရွာအုပ်စုနှင့် ဆက်သွယ်ထားသော လမ်းအခြေအနေ (အောက်ပါတို့ကိုစိုင်းပါ)

ကျောက်ကြမ်းလမ်း      ကတ္တရာလမ်း      ကွန်ကရစ်လမ်း      မော်တော်ဆိုင်ကယ်လမ်း  
 ကျောက်ခင်းလမ်း       မြေသားလမ်း      လူသွားလမ်း      အခြား \_\_\_\_\_

(င) ကျေးရွာဖွံ့ဖြိုးမှုစီမံချက်

- (၁) လူထုပေးပို့မြင်ကမ်းမတင်မီ ဤကျေးရွာတွင်ကျေးရွာဖွံ့ဖြိုးမှု စီမံချက်ရှိခဲ့ပါသလား? စိုင်းပါ
- (၂) ရှိခဲ့ပါလျှင် ဤစီမံချက်ကို မည်သည့် နှစ်တွင်ပြင်ဆင်ခဲ့ပါသနည်း? ရှိပါသည်/မရှိပါ/မသိပါ
- (၃) ဤစီမံချက်ကို မြို့နယ်မှအတည်ပြုခဲ့ပါသလား? နှစ်-----/မသိပါ  
ပြုခဲ့ပါသည်/မပြုခဲ့ပါ /မသိပါ

(စ) ဝန်းကျင်အခြေအနေ

- (၁) ဤကျေးရွာ၏ဝတ်ပုံမှ ၎င်းကျေးရွာအုပ်စု၏ဝတ်ပုံအထိ ဝေးနိုင်မည်မျှကွာဝေးသနည်း? စိုင်း-----/မသိပါ
- (၂) ဤကျေးရွာမှ ၎င်းကျေးရွာအုပ်စုဝတ်ပုံအထိ သွားလာရာတွင်ကြာမြင့်သည့်အချိန်၊ ၂ နာရီ

ခြောက်မေ့ ရာသီတွင်ကြာချိန် - ၁ နာရီခွဲ ----- ထော်လာဂျီ/မော်တော်ဆိုင်ကယ်/မြေလျှင်/လား/မော်တော်ဘုတ်/  
 အခြား -----  
 နှစ်တွင်ကြာချိန် - ၂ နာရီ ----- ထော်လာဂျီ/မော်တော်ဆိုင်ကယ်/မြေလျှင်/လား/မော်တော်ဘုတ်/  
 အခြား -----



(ဆ) ပတ်ဝန်းကျင်ဆိုင်ရာ သဘာဝဘေးအန္တရာယ်

ဤကျေးရွာတွင် ရေကြီးခြင်းကိုသို့ သဘာဝဘေးအန္တရာယ်ကျရောက်မှုမရှိခြင်း ရှိပါသလား။

မရှိပါ  ဖြစ်ပါသည် ရှိလျှင်ဖော်ပြပါ ----- ၆၀၀၅၅၃၆၁ -----

(ဇ) ကျေးရွာတွင် ဖွဲ့စည်းထားသော အဖွဲ့အစည်းများ

လူထုပတ်ဝန်းကျင်ဆိုင်ရာ ဤကျေးရွာတွင် ကျေးရွာဖွံ့ဖြိုးရေးအဖွဲ့အစည်း အစိုးရ (သို့) ရွာသားများကိုယ်တိုင်(သို့) စီမံကိန်းတင်စဉ်မှ ဖွဲ့စည်းထားသည့် အဖွဲ့အစည်းများရှိပါသလား။

(၁) ----- အဖွဲ့ပါ -----

(၂) -----

(ဈ) အထွေထွေအုပ်ချုပ်ရေး ဦးစီးဌာန (GAD) မှ မှတ်တမ်းတင်ထားခြင်း

ဤကျေးရွာသည် အထွေထွေအုပ်ချုပ်ရေး ဦးစီးဌာန (GAD) မှ မှတ်တမ်းတင်ထားမှု ရှိပါသလား။

မရှိပါ  ဖြစ်ပါသည်

ကျေးရွာခေါင်းဆောင်

အမည် - ဦးဃုတ္တန်

လက်မှတ် ဇန.ဖွ - ၇.၂.၂၀၁၇

လူထုစည်းရုံးရေးမှူး

အမည် - ဒေါ်နန်းမျိုးခင်

လက်မှတ် - ဇန.ဖွ - ၇.၂.၂၀၁၇



ကျေးရွာအခြေခံအချက်အလက်များ (ပုံစံ-၁) တတိယနှစ်စက်ဝန်း

ပုံစံ - ၈ - ၁ ကျေးရွာအခြေခံအချက်အလက်များ (Form PC 1)

လမ်းညွှန်ချက်၊ ကျေးရွာတစ်ရွာသို့ ပထမဆုံးမိတ်ဆက်ခရီး သွားရောက်သောအခါ လူထုစည်းရုံးရေးမှူးသည် ကျေးရွာ ခေါင်းဆောင်များအား ကျေးရွာအချက်အလက်များကို မေတ္တာရပ်ခံ၍ တောင်းခံရမည်။ ဤအချက်အလက်များကို စီမံကိန်း မိတ်ဆက်အစည်းဝေးမတိုင်မီတောင်းခံရမည်။ စီမံကိန်းမိတ်ဆက်အစည်းဝေးတွင် လူထုစည်းရုံးရေးမှူးသည် ဤအချက်အလက် များအား စစ်ဆေးပြီး မှန်ကန်အောင်ပြုလုပ်ရမည်။ ပြီးနောက်တွင် လူထုစည်းရုံးရေးမှူးမှ သတင်းအချက်အလက်ထံသို့ Tablets မှ တစ်ဆင့် ပြည့်သွင်းရမည်။

ကျေးရွာခေါင်းဆောင် အမည် ဦးဝင်းကြိုင်	ကျေးရွာခေါင်းဆောင်၏ ဖုန်းနံပါတ် ၀၉ - ၄၄၀၃၇၃၃၀၄	လူထုစည်းရုံးရေးမှူး၏ အမည် ဦးစောစောကျော်လင်း
ပြည်နယ်၊တိုင်းဒေသကြီး၊ မြို့နယ်၊ ဇွန်လမ်း	ကျေးရွာအုပ်စုအုပ်စု - လက်ပဲခွံ	ကျေးရွာ ဥာဠာနံပါတ်

က၊ လူဦးရေ

လူမျိုးစု	အိမ်ထောင်စုအရေအတွက်	ကိုးကွယ်သည့်ဘာသာ	အိမ်ထောင်စုအရေအတွက်
လူမျိုးစု (၁) - ဗမာ	၆၁	ဘာသာ (၁) - ဗုဒ္ဓ	၆၁
လူမျိုးစု (၂) -----		ဘာသာ (၂) -----	
လူမျိုးစု (၃) -----		ဘာသာ (၃) -----	
လူမျိုးစုရော -----		ဘာသာရော -----	
အခြား	အရေအတွက်		
မသန်စွမ်းသူများ	၁		
သက်ကြီးရွယ်အိုများ (၆၅ နှစ် နှင့် အထက်)	၁၅		
စစ်ဘေးရှောင်			

	အမျိုးသား (အရေအတွက်)	အမျိုးသမီး (အရေအတွက်)
လူဦးရေ	၁၂၇	၁၃၀
လူမျိုးစု (၁) - ဗမာ		
လူမျိုးစု (၂) -----		
လူမျိုးစု (၃) -----		
အခြား		
အိမ်ထောင်ဦးစီး	၄၉	၅၂

(ခ) အခြေခံအထောက်အအုံ အသုံးအဆောင်များ

စာသင်ကျောင်း	အမှတ် ခြံပါ	ကျန်းမာရေး	အမှတ် ခြံပါ	ဘာသာရေး အဆောက် အအုံများ	အမှတ် ခြံပါ
မူကြိုကျောင်း	<input type="checkbox"/>	တိုက်နယ်ဆေးရုံ	<input type="checkbox"/>	ဝေဝီ	<input type="checkbox"/>



မူလတန်းကျောင်း	<input type="checkbox"/>	ကျန်းမာရေးဌာန	<input type="checkbox"/>	ဘုန်းကြီးကျောင်း	<input checked="" type="checkbox"/>
မူလွန်ကျောင်း	<input checked="" type="checkbox"/>	ကျန်းမာရေးဌာနခွဲ	<input type="checkbox"/>	ဟိန္ဒူဘုရားကျောင်း	<input type="checkbox"/>
အလယ်တန်းကျောင်း	<input type="checkbox"/>	ဆေးပေးခန်း	<input type="checkbox"/>	ရေစိမ့်ယာန်ကျောင်း	<input type="checkbox"/>
လယ်လွန်ကျောင်း	<input type="checkbox"/>	အခြား	<input type="checkbox"/>	ဗလီ	<input type="checkbox"/>
အထက်တန်းကျောင်း	<input type="checkbox"/>			အခြား	<input type="checkbox"/>
အခြား	<input type="checkbox"/>				
မှတ်ချက်		မှတ်ချက်		မှတ်ချက်	

(ဂ) ကျွမ်းကျင်သူများမှတ်တမ်း (ကျေးရွာတွင်နေထိုင်သော သို့မဟုတ် တခြားရွာမှလာရောက်သော ကျွမ်းကျင်သူများ)

(၁) စာသင်ကျောင်း			(၂) ကျန်းမာရေး			(၃) လက်မှုပညာရှင်		
	ရွာတွင်နေထိုင်သူ	အခြားရွာမှလာသူ		ရွာတွင်နေထိုင်သူ	အခြားရွာမှလာသူ		ရွာတွင်နေထိုင်သူ	အခြားရွာမှလာသူ
မူလတန်းပြဆရာ/မ	<input type="checkbox"/>	<input type="checkbox"/>	ဆရာဝန်	<input type="checkbox"/>	<input type="checkbox"/>	လက်သမား	<input checked="" type="checkbox"/>	<input checked="" type="checkbox"/>
အထက်တန်းပြဆရာ/မ	<input type="checkbox"/>	<input type="checkbox"/>	လက်ထောက်ကျန်းမာရေးမှူး	<input type="checkbox"/>	<input type="checkbox"/>	ပန်းရံ	<input checked="" type="checkbox"/>	<input checked="" type="checkbox"/>
အလယ်တန်းပြဆရာ/မ	<input type="checkbox"/>	<input type="checkbox"/>	အမျိုးသမီးကျန်းမာရေးဆရာမ	<input type="checkbox"/>	<input type="checkbox"/>	လှုပ်စစ်ကျွမ်းကျင်စီးသမား	<input type="checkbox"/>	<input type="checkbox"/>
မှတ်ချက်	<input type="checkbox"/>	<input type="checkbox"/>	သားဖွားဆရာမ	<input type="checkbox"/>	<input type="checkbox"/>	ရေပိုက်သူလုပ်သူ	<input type="checkbox"/>	<input type="checkbox"/>
အခြား	<input type="checkbox"/>	<input type="checkbox"/>	ပြည်သူ့ကျန်းမာရေးလုပ်သား	<input type="checkbox"/>	<input type="checkbox"/>	ကော်ပြင်ဆရာ	<input type="checkbox"/>	<input type="checkbox"/>
မှတ်ချက်			မှတ်ချက်			မှတ်ချက်		

(ဃ) ကျေးရွာသို့ ရောက်ရှိနိုင်သည့် လမ်းအခြေအနေ / ကျေးရွာတစ်ရွာသည် ၎င်း၏ ကျေးရွာအုပ်စုနှင့် ဆက်သွယ်ထားသော လမ်းအခြေအနေ (အောက်ပါတို့ကိုပိုင်းပါ)

ကျောက်ကြမ်းလမ်း: \_\_\_\_\_ ကတ္တရာလမ်း: \_\_\_\_\_ ကွန်ကရစ်လမ်း: \_\_\_\_\_ မော်တော်ဆိုင်ကယ်လမ်း: \_\_\_\_\_  
 ကျောက်ခင်းလမ်း: \_\_\_\_\_ မြေသားလမ်း: \_\_\_\_\_ လူသွားလမ်း: \_\_\_\_\_ အခြား: \_\_\_\_\_

(င) ကျေးရွာဖွံ့ဖြိုးမှုစီမံချက်

- (၁) လူထုပတ်ဝန်းကျင်ထိခိုက်မှုမရှိစေရန် ဤကျေးရွာတွင်ကျေးရွာဖွံ့ဖြိုးမှုစီမံချက်ရှိခဲ့ပါသလား? ပိုင်းပါ
- (၂) ရှိခဲ့ပါလျှင် ဤစီမံချက်ကို မည်သည့် ခုနှစ်တွင်ပြင်ဆင်ခဲ့ပါသနည်း? ရှိပါသည်/မရှိပါ/မသိပါ
- (၃) ဤစီမံချက်ကို မြို့နယ်မှအတည်ပြုခဲ့ပါသလား? နှစ်-----/မသိပါ

(စ) ခရီးအကွာအဝေး

- (၁) ဤကျေးရွာ၏ပတ်ဝန်းကျင်မှ ၎င်းကျေးရွာအုပ်စု၏ပတ်ဝန်းကျင်ရှိ ခရီးမိုင်မည်မျှကွာဝေးသနည်း? မိုင်-၂-----/မသိပါ
- (၂) ဤကျေးရွာမှ ၎င်းကျေးရွာအုပ်စု၏ပတ်ဝန်းကျင်ရှိ သွားလာရာတွင်ကြာမြင့်သည့်အချိန်၊  
 ခြောက်သွေ့ရာသီတွင်ကြာချိန် ----- ဖော်လာရုံ/မော်တော်ဆိုင်ကယ်/ခြေလျင်/လား/မော်တော်ဘုတ်/  
 မိုးရာသီတွင်ကြာချိန် ----- အခြား: -----  
 ဖော်လာရုံ/မော်တော်ဆိုင်ကယ်/ခြေလျင်/လား/မော်တော်ဘုတ်/



အခြား -----

(ဆ) ပတ်ဝန်းကျင်ဆိုင်ရာ သဘာဝဘေးအန္တရာယ်

ဤကျေးရွာတွင် ရေကြီးခြင်းကဲ့သို့ သဘာဝဘေးအန္တရာယ်ကျရောက်ဖူးခြင်း ရှိပါသလား။

မရှိပါ  ရှိပါသည် ရှိလျှင်ဖော်ပြပါ -----

(ဇ) ကျေးရွာတွင် ဖွဲ့စည်းထားသော အဖွဲ့အစည်းများ

လူထုလုပ်ငန်းစဉ်များ၊ ဖွဲ့စည်းပုံစံစီမံကိန်းမတိုင်မီ ဤကျေးရွာတွင် ကျေးရွာဖွံ့ဖြိုးရေးအတွက် အစိုးရ (သို့) ရွာသားများကိုယ်တိုင်(သို့) စီမံကိန်းတစ်ခုခုမှ ဖွဲ့စည်းထားသည့် အဖွဲ့အစည်းများရှိပါသလား။

(၁) -----

(၂) -----

(ဈ) အထွေထွေအုပ်ချုပ်ရေး ဦးစီးဌာန (GAD) မှ မှတ်တမ်းတင်ထားခြင်း

ဤကျေးရွာသည် အထွေထွေအုပ်ချုပ်ရေး ဦးစီးဌာန (GAD) မှ မှတ်တမ်းတင်ထားမှု ရှိပါသလား။

မရှိပါ  ရှိပါသည်

ကျေးရွာခေါင်းဆောင်

အမည် ဦးဝင်းဇော်

လက်မှတ်  နေ့. ၁၇.၁၀.၂၀၁၈

လူထုစည်းရုံးရေးမှူး

အမည် ဦးကျော်ကျော်

လက်မှတ်  နေ့. ၁၇.၁၀.၂၀၁၈



စတုတ္ထနှစ်စက်ဝန်း





ပုံစံ - ၈ - ၁ ကျေးရွာအခြေခံအချက်အလက်များ (Form PC 1)

လမ်းညွှန်ချက်၊ ကျေးရွာတစ်ရွာသို့ ပထမဆုံးမိတ်ဆက်ရေးသွားရောက်သောအခါ လူထုစည်းရုံးရေးမှူးသည် ကျေးရွာခေါင်းဆောင်များအားကျေးရွာအချက်အလက်များကိုမေတ္တာ ရပ်စံ၍တောင်းခံရသည်။ ဤအချက်အလက်များကိုစီမံကိန်းမိတ်ဆက်အစည်းဝေးပတ်ပိုင်စီတောင်းခံရမည်။ စီမံကိန်းမိတ်ဆက်အစည်းဝေးတွင် လူထုစည်းရုံးရေးမှူးသည် ဤအချက်အလက်များအားစစ်ဆေးပြီး မှန်ကန်အောင်ပြုလုပ်ရမည်။ ပြီးနောက်တွင် လူထုစည်းရုံးရေးမှူးမှ သတင်းအချက်အလက်ထံသို့ Tablets မှ တဆင့်ဖြည့်သွင်းရမည်။

ကျေးရွာခေါင်းဆောင် အမည် ဦးဝင်းမြင့်မြင့်	ကျေးရွာခေါင်းဆောင်၏ ဖုန်းနံပါတ် ၀၅ - ၄၄၀၅၇၃၅၀၅	လူထုစည်းရုံးရေးမှူး၏အမည်
ပြည်နယ်၊တိုင်းဒေသကြီး ဗဟို	မြို့နယ် ပျက်ကွေ့	ကျေးရွာအုပ်စု ညောင်ပင်လှိုင်
		ကျေးရွာ အချက်အလက်

က၊ လူဦးရေ

လူမျိုးစု	အိမ်ထောင်စုအရေအတွက်	ကိုးကွယ်သည့်ဘာသာ	အိမ်ထောင်စုအရေအတွက်
လူမျိုးစု (၁)---ဗမာ---	၆၈	ဘာသာ(၁)---ဗုဒ္ဓ---	၆၈
လူမျိုးစု (၂)-----		ဘာသာ(၂)-----	
လူမျိုးစု (၃)-----		ဘာသာ(၃)-----	
လူမျိုးစုရော-----		ဘာသာရော-----	
အခြား			
	အရေအတွက်		
မသန်စွမ်းသူများ			
သက်ကြီးရွယ်အိုများ (၆၅ နှစ် နှင့် အထက်)	၄၉		
စစ်ဘေးရှောင်			





	အမျိုးသား(အရေအတွက်)	အမျိုးသမီး(အရေအတွက်)	စုစုပေါင်းအရေအတွက်
လူဦးရေ			
လူမျိုးစု (၁)-----	၁၆၂	၁၅၆	၃၁၈
လူမျိုးစု (၂)-----			
လူမျိုးစု (၃)-----			
အခြား			
အိမ်ထောင်ဦးစီး	၁၃	၁၅	၂၈

(ခ) အခြေခံအဆောက်အအုံ အသုံးအဆောင်များ

စာသင်ကျောင်း	အမှတ် ခြံပိ	ကျန်းမာရေး	အမှတ် စင်္ဘို	ဘားသာရေးအဆောက် အအုံများ	အမှတ် ခြံပိ
အထက်တန်းကျောင်း	<input type="checkbox"/>	ဆေးရုံ	<input type="checkbox"/>	စေတီ	<input type="checkbox"/>
အလယ်တန်းကျောင်း	<input type="checkbox"/>	ကျန်းမာရေးဌာန	<input type="checkbox"/>	ဘုန်းကြီးကျောင်း	<input type="checkbox"/>
မူလတန်းကျောင်း	<input type="checkbox"/>	ကျန်းမာရေးဌာနခွဲ	<input type="checkbox"/>	ဟိန္ဒူဘုရားကျောင်း	<input type="checkbox"/>
ပုဂံကျောင်း	<input type="checkbox"/>	ဆေးပေးခန်း	<input type="checkbox"/>	ခရစ်ယာန်ကျောင်း	<input type="checkbox"/>
အခြား	<input type="checkbox"/>	အခြား	<input type="checkbox"/>	ဗလီ	<input type="checkbox"/>
				အခြား	<input type="checkbox"/>
မှတ်ချက်		မှတ်ချက်		မှတ်ချက်	



(ဂ) ကျွမ်းကျင်သူများမှတ်တမ်း (ကျေးရွာတွင်နေထိုင်သော သို့မဟုတ် တခြားရွာမှလာရောက်သောကျွမ်းကျင်သူများ)

(၁) ကသင်ကျောင်း			(၂) ကျန်းမာရေး			(၃) လက်မှညာရင်		
	ရွာတွင်နေထိုင်သူ	အခြားရွာမှလာသူ		ရွာတွင်နေထိုင်သူ	အခြားရွာမှလာသူ		ရွာတွင်နေထိုင်သူ	အခြားရွာမှလာသူ
မူလတန်းပြဆရာ/မ	<input type="checkbox"/>	<input type="checkbox"/>	ဆရာဝန်	<input type="checkbox"/>	<input type="checkbox"/>	လက်သမား	<input checked="" type="checkbox"/>	<input type="checkbox"/>
အထက်တန်းပြဆရာ/မ	<input type="checkbox"/>	<input type="checkbox"/>	လက်ထောက်ကျန်းမာရေးမှူး	<input type="checkbox"/>	<input type="checkbox"/>	ပန်းချီ	<input checked="" type="checkbox"/>	<input checked="" type="checkbox"/>
အလယ်တန်းပြဆရာ/မ	<input type="checkbox"/>	<input type="checkbox"/>	အကြံပေးကျန်းမာရေးဆရာမ	<input type="checkbox"/>	<input type="checkbox"/>	လှုပ်စစ်ကျွမ်းကျင်ပီးသမား	<input type="checkbox"/>	<input type="checkbox"/>
မူကြိုဆရာ/မ	<input type="checkbox"/>	<input type="checkbox"/>	သားဖွားဆရာ	<input type="checkbox"/>	<input type="checkbox"/>	ရေပိုက်သွယ်သူ	<input type="checkbox"/>	<input type="checkbox"/>
အခြား	<input type="checkbox"/>	<input type="checkbox"/>	ပြည့်သူ့ကျန်းမာရေးလုပ်သား	<input type="checkbox"/>	<input type="checkbox"/>	ကော်ပြင်ဆရာ	<input type="checkbox"/>	<input type="checkbox"/>
မှတ်ချက်			မှတ်ချက်			မှတ်ချက်		

(ဃ) ကျေးရွာသို့ ရောက်ရှိနိုင်သည့်လမ်းအခြေအနေ / ကျေးရွာ တစ်ရွာသည် ၎င်း၏ကျေးရွာအုပ်စုနှင့် ဆက်သွယ်ထားသောလမ်းအခြေအနေ (အောက်ပါတို့ကိုပိုင်းပါ)

ကျောက်ကြမ်းလမ်း      ကတ္တရာလမ်း      ကုန်းကရစ်လမ်း      မော်တော်ဆိုင်ကယ်လမ်း  
 ကျောက်ခင်းလမ်း      မြေသားလမ်း      လှသွားလမ်း      အခြား \_\_\_\_\_

(င) ကျေးရွာပြန့်ပွားစီမံချက်

(၁) လူဝတ်မှုပုံစံပြင်ဆင်မှုမစတင်မီ ဤကျေးရွာတွင် ကျေးရွာပြန့်ပွားစီမံချက်ရှိခဲ့ပါသလား?

ပိုင်ပါ  
 ရှိပါသည်/မရှိပါ/မသိပါ

(၂) ရှိခဲ့ပါလျှင် ဤစီမံချက်ကို မည်သည့် ဝန်းကျင်ကြီးစွာတွင် ပြင်ဆင်ခဲ့ပါသနည်း?

နှစ်-----/မသိပါ

(၃) ဤစီမံချက်ကို မြို့နယ်မှအတည်ပြုခဲ့ပါသလား?

ပြုခဲ့ပါသည်/မပြုခဲ့ပါ/မသိပါ



(၈) ခရီးအကွာအဝေး

(၁) ဤကျေးရွာ၏ဗဟိုမှ၎င်းကျေးရွာအုပ်စု၏ဗဟိုဒေသခရီးပိုင်မည်မျှကွာဝေးသနည်း? ပိုင်---/မသိပါ

(၂) ဤကျေးရွာမှ ၎င်းကျေးရွာအုပ်စုဗဟိုအထိသွား လာရာတွင်ကြာမြင့်သည့်အချိန်။

ပြောက်သွေရာသီတွင်ကြာချိန်----- ဝေးလား/မော်တော်ဆိုင်ကယ်/ခြေလျှင်/လား/မော်တော်ဘုတ်/  
အခြား-----

မိုးရာသီတွင်ကြာချိန်----- ဝေးလား/မော်တော်ဆိုင်ကယ်/ခြေလျှင်/လား/မော်တော်ဘုတ်/  
အခြား-----

(၉) ပတ်ဝန်းကျင်ဆိုင်ရာသဘာဝဘေးအန္တရာယ်

ဤကျေးရွာတွင်ရေကြီးခြင်းကဲ့သို့ သဘာဝဘေးအန္တရာယ်ကျရောက်ဖူးခြင်း ရှိပါသလား။

မရှိပါ  ရှိပါသည် ရှိလျှင်ဖော်ပြပါ-----

(၁၀) ကျေးရွာတွင် ဇွဲစည်းထားသော အဖွဲ့အစည်းများ

လူထုဗဟိုပြုပံ့ကိန်းမတိုင်မီ ဤကျေးရွာတွင် ကျေးရွာဖွံ့ဖြိုးရေးအဖွဲ့အစည်း အစိုးရ(သို့)ရွာသားများ(ကိုယ်တိုင်(သို့) စီမံကိန်းတစ်ခုခုမှ ဇွဲစည်းထားသည့် အဖွဲ့အစည်းများရှိပါသလား။

(၁) -----

(၂) -----

(၁၁) အထွေထွေအုပ်ချုပ်ရေး ဦးစီးဌာန (GAD) မှ မှတ်တမ်းတင်ထားခြင်း

ဤကျေးရွာသည် အထွေထွေအုပ်ချုပ်ရေး ဦးစီးဌာန (GAD) မှ မှတ်တမ်းတင်ထားမှု ရှိပါသလား။

မရှိပါ  ရှိပါသည်

ကျေးရွာခေါင်းဆောင် အမည် ဒေါ်ခင်အေး  
လက်မှတ် [Signature] နေ့စွဲ

လူထုစည်းရုံးရေးမှူး အမည် ဒေါ်ခင်အေး  
လက်မှတ် [Signature] နေ့စွဲ



၉။ ပုံစံ ၈-၂။ စီမံကိန်းစက်ဝန်းအချိန်ဇယား ပထမနှစ်စက်ဝန်း

ပုံစံ - ၈ - ၂ - စီမံကိန်းစက်ဝန်းအချိန်ဇယား (PC 2)

လက်ညှန်ရွာ၏ သက်ဆိုင်ရာလူထုစုစည်းမှုရေးရာ/လက်ထောက်အဖွဲ့အစည်းအဖွဲ့အစည်းများမှ စီမံကိန်းစက်ဝန်းအဆင့်တစ်ခုပြီးစီးတိုင်း ကျေးရွာနှင့် ကျေးရွာအုပ်စုအတွက် ဤပုံစံကို ပြည့်သွင်းရမည်။		စက်ဝန်းအားအမှတ်ကြိမ်ပါ စက်ဝန်း(၁) <input type="checkbox"/> စက်ဝန်း(၂) <input type="checkbox"/> စက်ဝန်း(၃) <input type="checkbox"/> စက်ဝန်း(၄) <input type="checkbox"/> စက်ဝန်း(၅)		
စုစည်းမှုရေးရာ/ဝန်ထမ်း အမည် - <u>ခေါ်နန်းမြင့်စင်</u>		ကျေးရွာအုပ်စု အမည်မှာ <u>ကျေးရွာ - ၃၁၅၆၇၇၆</u> ဖက်ဒရယ်		
မေးခွဲ - <u>၇.၂.၂၀၁၇</u>				
ပြန်စုမ်း/တိုင်း <u>မန္တလေး</u>		မြို့နယ် <u>ပျော်စွယ်</u>		
စီမံကိန်းအောင်ရွက်မှုအဆင့်များ				
စီမံကိန်းအောင်ရွက်မှုအဆင့်များ	မေးခွဲ		အစည်းအဝေးအတွက်ရောက်သူအရေအတွက်	
	စတင်သည့် ဇနီ.	ပြီးဆုံးသည့်ဇနီ.	အမျိုးသား အရေအတွက်	အမျိုးသမီး အရေအတွက်
၁။ ကျေးရွာစီမံကိန်း မိတ်ဆက်အစည်းအဝေး	၇.၂.၂၀၁၇	၇.၂.၂၀၁၇	၂၉	၃၁
၂။ ကျေးရွာဖွံ့ဖြိုးရေး စီမံချက်ရေးဆွဲခြင်း အစည်းအဝေး	၈.၂.၂၀၁၇	၈.၂.၂၀၁၇	၂၈	၅၁
၃။ ကျေးရွာအုပ်စု လုပ်ငန်းဆုံးဖြတ်ချက်ချသည့် အစည်းအဝေး	၉.၂.၂၀၁၇	၉.၂.၂၀၁၇	၃၂	၂၀
၄။ မြို့နယ်အဆင့် စီမံကိန်းရေးဆွဲရေး နှင့် အကောင်အထည်ဖော်ရေးစက်ဝင်္ဂ၏ စီမံကိန်း သုံးသပ်မှု အစည်းအဝေး			မလို	မလို
၅။ မြို့နယ် စီမံကိန်းရေးဆွဲရေး နှင့် အကောင်အထည်ဖော်ရေး စက်ဝင်္ဂ၏ဆုံးဖြတ်မှုကို ရွာသို့ အသိပေး အကြောင်းကြားသည့် အစည်းအဝေး	၁၀.၅.၁၇	၁၀.၅.၁၇	၁၆	၃၆
၆။ စီမံကိန်းလုပ်ငန်းခွဲစီမံချက်ရေးဆွဲခြင်း အစည်းအဝေး				
၆.၁။ စီမံကိန်းလုပ်ငန်း အကောင်အထည်ဖော်ရေးအစီအစဉ် ရေးဆွဲခြင်း	၁၀.၅.၁၇	၁၀.၅.၁၇	၁၆	၃၆
			၃၂	၅၁
			၂၀	၂၀
			မလို	မလို
			၃၂	၅၁
			၃၆	၃၆
			၃၂	၅၁





စီမံကိန်းစက်ဝန်းအချိန်ဇယား (ပုံစံ ၈-၂) ဒုတိယနှစ်စက်ဝန်း

ပုံစံ - ၈-၂ - စီမံကိန်းစက်ဝန်းအချိန်ဇယား (PC 2)

လမ်းညွှန်ချက်၊ သက်ဆိုင်ရာလုပ်ထုတ်နှုန်းများ/လက်ထောက်နည်းပညာများမှ စီမံကိန်းစက်ဝန်းအဆင့်တစ်ခုစီဖြစ်ပြီး၊ ကျေးရွာနှင့် ကျေးရွာအုပ်စုအတွက် ဤပုံစံကို ဖြည့်သွင်းရမည်။

စည်းနှိမ်ရေးဖျက်ဝန်းထမ်း အမည် - ခေါ်ဒုန်းမြစ်ခါင်

နေ့စွဲ - ၇.၂.၂၀၁၇ စက်ဝန်းအားအမှတ်ဖြစ်ပါ ၀ စက်ဝန်း(၀)  စက်ဝန်း(၂)  စက်ဝန်း(၃)

ပြန်ပေးရမည့်နေ့စွဲ - ၇.၂.၂၀၁၇ ကျေးရွာအုပ်စု အမည်မှာ ကျေးရွာ - ၃၃၅၆၇၇ ဖြစ်ပြီး၊ ၇ စက်ဝန်း (၄) ယောက်ပါရှိပါသည်။

စီမံကိန်းစက်ဝန်းအဆင့်များ	နေ့စွဲ		အစည်းအဝေးတွင်တက်ရောက်သူအရေအတွက်			
	စတင်သည့် နေ့	ပြီးဆုံးသည့်နေ့	အမျိုးသား အရေအတွက်	အမျိုးသမီး အရေအတွက်	အိမ်ထောင်စု အရေအတွက်	လူမျိုးတိုက်ရောက်သူ အရေအတွက် နှင့် လူပျိုစာမည်
၁။ ကျေးရွာစီမံကိန်း မိတ်ဆက်အစည်းအဝေး	၇.၂.၂၀၁၇	၇.၂.၂၀၁၇	၂၉	၃၁	၆၀	၆၀   ၆၁
၂။ ကျေးရွာစွဲပြီးရေး စီမံချက်ရေးဆွဲခြင်း အစည်းအဝေး	၈.၂.၂၀၁၇	၈.၂.၂၀၁၇	၂၃	၂၈	၅၁	၅၁   ၆၁
၃။ ကျေးရွာအုပ်စု လုပ်ငန်းဆုံးဖြတ်ချက်ချသည့် အစည်းအဝေး	၉.၂.၂၀၁၇	၉.၂.၂၀၁၇	၁၂	၈	၂၀	၂၀   ၆၁
၄။ ပြီးနောက်အဆင့် စီမံကိန်းရေးဆွဲရေး နှင့် အကောင်အထည်ဖော်ရေးစက်ဝန်း၏ စီမံကိန်း သုံးသပ်မှု အစည်းအဝေး			မရှိ	မရှိ	မရှိ	မရှိ
၅။ ပြီးနောက် စီမံကိန်းရေးဆွဲရေး နှင့် အကောင်အထည်ဖော်ရေး စက်ဝန်းဆုံးဖြတ်ချက် ရှာဖွေ အသိပေး အကြောင်းကြားသည့် အစည်းအဝေး	၁၀.၅.၁၇	၁၀.၅.၁၇	၁၆	၂၆	၄၂	၄၂   ၆၈
၆။ စီမံကိန်းလုပ်ငန်းစွဲစွဲစီမံချက်ရေးဆွဲခြင်း အစည်းအဝေး						
၆.၁။ စီမံကိန်းလုပ်ငန်း အကောင်အထည်ဖော် ရေးဆွဲရေးဆွဲရေးဆွဲခြင်း	၁၀.၅.၁၇	၁၀.၅.၁၇	၁၆	၂၆	၄၂	၄၂   ၆၈



၆.၂# ဝယ်ယူရေးအစီအစဉ် ရေးဆွဲခြင်း	အစ.၅-၁၇	၁၈.၅-၁၇	၁၉	၂၆	၄၂	၂၅၂	မစာ
၆.၃# သဘာဝရေးရာနှင့်ပတ်ဝန်းကျင် လျာထားအစီအစဉ် ရေးဆွဲခြင်း	၃၆.၁၇	၃၆.၁၇	၁၅	၉	၂၄	၂၄	မစာ
၆.၄# ပြင်/ထိန်းသိမ်းရေးအစီအစဉ် ရေးဆွဲခြင်း	၁၈.၅-၁၇	၁၈.၅-၁၇	၁၆	၂၆	၄၂	၄၂	မစာ
၇# စီမံကိန်းလုပ်ငန်းခွဲ တိုးတက်မှု စောင့်ကြည့်အစဉ်အစား							
၇.၁# အစဉ်အစား ပထမအကြိမ်							
၇.၂# အစဉ်အစား ဒုတိယအကြိမ်							
၇.၃# အစဉ်အစား တတိယအကြိမ်							
၈# စီမံကိန်းလုပ်ငန်းခွဲ အပြီးသတ်စစ်ဆေးခြင်း အစဉ်အစား							
၉# လူထုစစ်ဆေးမှုအစဉ်အစား							





စတုတ္ထနှစ်စက်ဝန်း



ပုံစံ - ၀၂ - စီမံကိန်းစက်ဝန်းအချိန်ဇယား (PC 2)

လည်ညွှန်းချက်	သက်ဆိုင်ရာရာထူးပညာရေးမှူး/လက်ထောက်နည်းပညာရေးမှူးမှ		စီမံကိန်းစက်ဝန်းအစောင့်တစ်ရပ်ပြီးစီးတိုင်ကျေးဇူးတင်	
စည်းရုံးရေးမှူး/လက်ထောက်နည်းပညာရေးမှူးအဖွဲ့အစည်း	အဖွဲ့အစည်း		စီမံကိန်းစက်ဝန်းအစောင့်တစ်ရပ်ပြီးစီးတိုင်ကျေးဇူးတင်	
နေ့စွဲ	4.11.19	စက်ဝန်းအားအမှတ်ဖြစ်ပါ	<input type="checkbox"/> စက်ဝန်း(၁)	<input type="checkbox"/> စက်ဝန်း(၂) <input type="checkbox"/> စက်ဝန်း(၃)
ပြည်နယ်/တိုင်း	မန္တလေး	ကျေးရွာအုပ်စု	ကျေးရွာ	ဥက္ကဋ္ဌ

စီမံကိန်းစောင့်ရှောက်မှုအစဉ်များ	နေ့စွဲ		အစည်းအဝေးတွင်တက်ရောက်သူအရေအတွက်					
	စတင်သည့် နေ့	ပြီးစီးသည့် နေ့	ကျေးဇူးတင် အရေအတွက်	အချိန်မီ အရေအတွက်	အချိန်မီ အရေအတွက်	အချိန်မီ အရေအတွက်	အချိန်မီ အရေအတွက်	အချိန်မီ အရေအတွက်
၁။ ကျေးရွာစီမံကိန်း မိတ်ဆက်အစည်းအဝေး	4.11.19	4.11.19	၂၅	၂၁	၄၆	၂၇	၂၇	၅၄
၂။ ကျေးရွာဖွံ့ဖြိုးရေး စီမံချက်ရေးဆွဲခြင်း အစည်းအဝေး	4.11.19	4.11.19	၂၅	၂၁	၄၆	၂၇	၂၇	၅၄
၃။ ကျေးရွာအုပ်စု လုပ်ငန်းထုံးစံပြတ်ချက်ချသည့်အစည်းအဝေး								
၄။ မြို့နယ်အစောင့်စီမံကိန်းရေးဆွဲရေးနှင့်အကောင်အထည်ဖော်ရေးကော်မတီ၏ စီမံကိန်း								



၁၀။ ပုံစံ ၈-၃။ ကျေးရွာဖွံ့ဖြိုးရေး ဦးစားပေးအစီအစဉ် ပထမနှစ်စက်ဝန်း

ပုံစံ - ၈ - ၃ ကျေးရွာဖွံ့ဖြိုးရေး ဦးစားပေးအစီအစဉ် (Form PC 3)

လမ်းညွှန်ချက် အဆင့်(၃) ကျေးရွာဖွံ့ဖြိုးရေးမှန်ချက်အစည်းအဝေး ငြီးဆုံးသောအခါ ကျေးရွာစီမံကိန်း အထောက်အကူပြု ကော်မတီသည် လူထုစည်းရုံးရေးမှူးအကူအညီဖြင့် ဤပုံစံကိုပြည့်စုံအောင် ဖြည့်သွင်းရမည်။

လူထုစည်းရုံးရေးမှူး/ဝန်ထမ်း အမည် **ဒေါ်နန်းမိုဝေါင်**

နေ့စွဲ **၇/ ၂/ ၁၇** စက်ဝန်းအား အမှတ်ခြစ်ပါ (✓) စက်ဝန်း(၁)  
 စက်ဝန်း(၂)  စက်ဝန်း(၃)  စက်ဝန်း(၄)

ပြည်နယ်/တိုင်း **ဧရာဝတီ** ဦးစီးဌာန **ကျေးရွာအုပ်စု** **ကျေးရွာ** **ဥက္ကဋ္ဌ** **ကျေးရွာ** **ဥက္ကဋ္ဌ** **ကျေးရွာ** **ဥက္ကဋ္ဌ**

က။ အခက်အခဲအတားအဆီးများအားဆွေးနွေးခြင်း - ယခုလက်ရှိအခြေအနေတွင် ဤကျေးရွာဖွံ့ဖြိုးတိုးတက်ရေးအတွက် အဓိက အခက်အခဲအတားအဆီးများသည် မည်သည့်များဖြစ်ပါသနည်း။ (အမျိုးသား/သမီး အနည်းဆုံးအခက်အခဲ ၅ ခုစီဖော်ပြပါ)

အမျိုးသား အဖွဲ့မှ တင်ပြသောအခက်အခဲအတားအဆီးများ	အမျိုးသမီး အဖွဲ့မှတင်ပြသောအခက်အခဲအတားအဆီးများ
၁ ကလေးများ ကျောင်း သွားရန်ခက်ခဲ	၁ ဗျာဒိတ်စွမ်းမရှိ၍ ကလေးများ ဥပမာရှိ စာကြည့်ရန် ခက်ခဲ
၂ ဆေးဝေးခန်း မရှိသောကြောင့် နှုတ်မာကျ	၂ ရွာတွင်းသစ်များ မကောင်းခြင်းကြောင့် ရွာစားရန်ခက်ခဲ
၃ ဆောက်လုပ်ရေး ဖန်တီးမှုမရှိခြင်းကြောင့် ရေခက်ခဲ	၃ ဆောက်လုပ်ရေးအဖွဲ့မလုပ်ဆောင်ပါ
၄ မီး တွင်း ယ စံ များ မကောင်းခြင်း ကြောင့် နှေးကင်းစွာ အရေးယူရန်ခက်ခဲ	၄ အခက် ခက်ခဲ
၅	၅
၆	၆
၇	၇

ခ။ မျှော်မှန်းခြင်း - နောင်လာမည့် ( ၅ ) နှစ် အတွင်း ကျေးရွာဖွံ့ဖြိုးရေး မျှော်မှန်းလျာထားချက်များအား တင်ပြပါ။

အမျိုးသားအဖွဲ့မှ တင်ပြသောမျှော်မှန်းချက်များ	အမျိုးသမီးအဖွဲ့မှ တင်ပြသောမျှော်မှန်းချက်များ
၁ လမ်းခြံပြုပြင်ခြင်း ဆက်သွယ်ရေးကောင်းမွန်စေရန်	၁ ဗျာဒိတ်စွမ်းမရှိခြင်း အစား ဆေးဝေးခန်းများ တိုး၍ ဆောင်ရွက်နိုင်ရန်
၂ ရေတွင်း ၊ ရေစင် ၊ ရေညိုက် များပြုပြင်	၂ ရေတွင်း ၊ ရေစင် ၊ ရေညိုက်များ ပြုပြင်
၃	၃ ကျေးလက်ဆေးကုရေး ခွဲဖြို နှုတ်မာ
၄	၄ ရေ အခက် ခက် ဖြေလျှင်စေရန်
၅	၅
၆	၆
၇	၇



က။ လူထုစီမံကိန်း၏ လာမည့် ( ၄ ) နှစ်အတွက် အကျုံးဝင်သော ဦးစားပေး ဖွံ့ဖြိုးတိုးတက်မှု လုပ်ငန်း အစီအစဉ်များအားဖော်ပြပါ။

အဆင့်	ကျေးရွာအတွက် ဦးစားပေး ဖွံ့ဖြိုးတိုးတက်မှု လုပ်ငန်းစဉ်များ	အဆိုပြုသူ (အမျိုးသားများ/ အမျိုးသမီးများ/အမျိုးသား+ အမျိုးသမီး)	ခန့်မှန်းကုန်ကျ စရိတ်	အကျိုးခံစားခွင့်ရှိသူ ခန့်မှန်းခြေ အရေအတွက်
၁	ရွာများ ဆက်ပတ် ပြင်ဆင်ရေး	က+မ	၅၃၀၀၀၀	၃၀၂
၂	ရွာပြင် ကန့် ကား ယာဉ်	က+မ	၅၅၀၀၀၀	၃၀၂
၃	မြို့တော် ကုန်စား ယာဉ်	က+မ	၅၂၀၀၀၀၀	၃၀၂
၄	ရေစင်၊ ရေဆက်ပို့	က+မ	၆၀၀၀၀၀၀	၃၀၂
၅	ရွာတွင်း ယာဉ်	က+မ	၆၀၀၀၀၀၀	၃၀၂
၆	ရွာ ပြင်ဆင်ရေး	က+မ	၈၀၀၀၀၀	၃၀၂
၇				

ဃ။ လူထုစီမံကိန်း၏ လာမည့် ( ၄ ) နှစ်အတွက် အကျုံးမဝင်သော ဦးစားပေး ဖွံ့ဖြိုးတိုးတက်မှု လုပ်ငန်း အစီအစဉ်များအားဖော်ပြပါ။

အဆင့်	ကျေးရွာအတွက် ဦးစားပေး ဖွံ့ဖြိုး တိုးတက်မှု လုပ်ငန်းစဉ်များ	အဆိုပြုသူ (အမျိုးသားများ/ အမျိုးသမီးများ/အမျိုးသား+ အမျိုးသမီး)	အခန်းကဏ္ဍ
၁			
၂			
၃			
၄			
၅			
၆			

ခေါင်းဆောင်၊ ကျေးရွာစီမံကိန်းအထောက်အကူပြုကော်မတီမှ အတည်ပြုသည်။

အမည် ----- လက်မှတ် ----- နေ့စွဲ -----



ကျေးရွာဖွံ့ဖြိုးရေးဦးစားပေးအစီအစဉ် (ပုံစံ ၈-၃) ဒုတိယနှစ်စက်ဝန်း

ပုံစံ - ၈ - ၃ ကျေးရွာဖွံ့ဖြိုးရေး ဦးစားပေးအစီအစဉ် (Form PC 3)

လမ်းညွှန်ချက် အဆင့်(၃) ကျေးရွာဖွံ့ဖြိုးရေးမန်ချီကန်အစည်းအဝေး ပြီးဆုံးသောအခါ ကျေးရွာပီပီကိန်း အထောက်အကူပြု ကော်မတီသည် လူထုစည်းရုံးရေးများအကူအညီဖြင့် ဤပုံစံကိုပြည့်စုံအောင် ဖြည့်သွင်းရမည်။

လူထုစည်းရုံးရေးများ/ဝန်ထမ်း အမည် **ဒေါ်ခန်းမိုခေါင်**

နေ့စွဲ **၇/ ၂/ ၁၇** စက်ဝန်းအား အမှတ်ခြစ်ပါ (✓) စက်ဝန်း(၁)  
 စက်ဝန်း(၂)  စက်ဝန်း(၃)  စက်ဝန်း(၄)

ပြည်နယ်/တိုင်း/နယ်များ **ဗဟိုဌာန**၊ **မြန်မာပြည်တွင်း** ကျေးရွာအုပ်စု **မောင်ပွင့်ရွာ**၊ ကျေးရွာ **လျှောက်ကုန်း**

က။ အခက်အခဲအတားအဆီးများအားဆွေးနွေးခြင်း - ယခုလက်ရှိအခြေအနေတွင် ဤကျေးရွာဖွံ့ဖြိုးတိုးတက်ရေးအတွက် အဓိက အခက်အခဲအတားအဆီးများသည် မည်သည်များဖြစ်ပါသနည်း။ (အမျိုးသား/သမီး အနည်းဆုံးအခက်အခဲ ၅ ခုစီဖော်ပြပါ)

အမျိုးသား အဖွဲ့မှ တင်ပြသောအခက်အခဲအတားအဆီးများ	အမျိုးသမီး အဖွဲ့မှ တင်ပြသောအခက်အခဲအတားအဆီးများ
၁ တလေးပျာ၊ ကျောင်း သွားရန်ခက်ခဲ	၁ လျှပ်စစ်ဇိုး မရှိ၊ ရွာကမ်း၊ များ ၂အားခါ တွေ့ရသည်
၂ ဆေးပေးခန်း၊ မရှိသောကြောင့် ရောဂါ ဖြစ်ပွား	၂ ရွာတွင်းရေ၊ များ မကောင်း၊ မြေ၊ မြေပိုင်း ရွာ
၃ ကျောက်ကျောက်၊ မည်သည့်နေရာတွင် ကျောက်	၃ ကောက်ပဲခူး၊ များ မြေပိုင်းရေမလောက်သည်
၄ မိုး တွင်း၊ ရေ စုများ မကောင်း၊ မြေ၊ မြေပိုင်း	၄ နေရောင် ရေခဲ
၅	၅
၆	၆
၇	၇

ခ။ မျှော်မှန်းခြင်း - နောင်လာမည့် ( ၅ )နှစ် အတွင်း ကျေးရွာဖွံ့ဖြိုးရေး မျှော်မှန်းလျာထားချက်များအား တင်ပြပါ။

အမျိုးသားအဖွဲ့မှ တင်ပြသောမျှော်မှန်းချက်များ	အမျိုးသမီးအဖွဲ့မှ တင်ပြသောမျှော်မှန်းချက်များ
၁ လမ်းပြုပြင်ဖို့၊ အက်သြဟာရေ၊ ကောင်းမွန်စေရန်	၁ လျှပ်စစ်ဇိုး၊ မရှိပြီ၊ အထူး ဆေးရုံ၊ ရေများ
၂ ရေတွင်း၊ ရေခင်း၊ ရေညိုက် များ၊ ပြန်ချန်	၂ ရေတွင်း၊ ရေခင်း၊ ရေညိုက်များ၊ ပြန်ချန်
၃	၃ ကျေးလက်စားစားခန်း၊ မြို့ပြ၊ များ မာ
၄	၄ ရေ၊ အခက် ကပ် ပြေလျက်စေရန်
၅	၅
၆	၆
၇	၇



က။ လူထုစီမံကိန်း၏ လာမည့် ( ၄ ) နှစ်အတွက် အကျုံးဝင်သော ဦးစားပေး ဖွံ့ဖြိုးတိုးတက်မှု လုပ်ငန်း အစီအစဉ်များအားဖော်ပြပါ။

အဆင့်	ကျေးရွာအတွက် ဦးစားပေး ဖွံ့ဖြိုးတိုးတက်မှု လုပ်ငန်းစဉ်များ	အဆိုပြုသူ (အမျိုးသားများ/ အမျိုးသမီးများ/အမျိုးသား+ အမျိုးသမီး)	ခန့်မှန်းကုန်ကျ စရိတ်	အကျိုးခံစားခွင့်ရှိသူ ခန့်မှန်းခြေ အရေအတွက်
၁	ရွာများ ဆက်ပတ် ပြင်ဆင်ရေး	က+မ	၅၃၀၀၀၀	၃၀၂
၂	ရွာပတ်စီ ကန့် ကား ယာဉ်	က+မ	၅၅၀၀၀၀	၃၀၂
၃	မြို့တော် ကုန်စား ယာဉ်	က+မ	၅၂၀၀၀၀၀	၃၀၂
၄	ရေစင်၊ ရေဆက်ပို့	က+မ	၆၀၀၀၀၀၀	၃၀၂
၅	ရွာတွင်း ယာဉ်	က+မ	၆၀၀၀၀၀	၃၀၂
၆	ရွာ ပတ်စီ ဖြန့်ချိ	က+မ	၈၀၀၀၀၀	၃၀၂
၇				

ဃ။ လူထုစီမံကိန်း၏ လာမည့် ( ၄ ) နှစ်အတွက် အကျုံးပင်သော ဦးစားပေး ဖွံ့ဖြိုးတိုးတက်မှု လုပ်ငန်း အစီအစဉ်များအားဖော်ပြပါ။

အဆင့်	ကျေးရွာအတွက် ဦးစားပေး ဖွံ့ဖြိုး တိုးတက်မှု လုပ်ငန်းစဉ်များ	အဆိုပြုသူ (အမျိုးသားများ/ အမျိုးသမီးများ/အမျိုးသား+ အမျိုးသမီး)	အခန်းကဏ္ဍ
၁			
၂			
၃			
၄			
၅			
၆			

ခေါင်းဆောင်၊ ကျေးရွာစီမံကိန်းအထောက်အကူပြုကော်မတီမှ အတည်ပြုသည်။

အမည် ----- လက်မှတ် ----- နေ့စွဲ -----



ကျေးရွာဖွံ့ဖြိုးရေးဦးစားပေးအစီအစဉ် (ပုံစံ ၈-၃) တတိယနှစ်စက်ဝန်း

ပုံစံ - ၈-၃ ကျေးရွာဖွံ့ဖြိုးရေး ဦးစားပေးအစီအစဉ် (Form PC 3)

လမ်းညွှန်ချက်၊ အဆင့်(၃)ကျေးရွာမှိုင်းများချက်အစည်းအဝေးပြီးဆုံးသောအခါ ကျေးရွာစီမံကိန်း အထောက်အကူပြု ကော်မတီသည် လူထုစည်းရုံးရေးမှူးအကူအညီဖြင့် ဤပုံစံကိုပြည့်စုံအောင် ဖြည့်သွင်းရမည်။

လူထုစည်းရုံးရေးမှူး/ဝန်ထမ်း အမည် ဦးစောင့်ကျော်လင်း

နေ့စွဲ ၁၇. ၁၀. ၂၀၁၈ စက်ဝန်းအား အမှတ်ခြစ်ပါ (✓)  စက်ဝန်း(၁)  စက်ဝန်း(၂)  စက်ဝန်း(၃)  စက်ဝန်း(၄)

ပြည်နယ်/တိုင်း မန္တလေး၊ မြို့နယ် ဗဟိုဘူမိ၊ ကျေးရွာအုပ်စု အညွှန်းကောက်ပဲခင်း၊ ကျေးရွာ ညွှန်ကြားရေး

က။ အခက်အခဲအတားအဆီးများအားဆွေးနွေးခြင်း - ယခုလက်ရှိအခြေအနေတွင်ဤကျေးရွာဖွံ့ဖြိုးတိုးတက်ရေးအတွက် အဓိကအခက်အခဲအတားအဆီးများသည် မည်သည်များဖြစ်ပါသနည်း။ (အမျိုးသား/သမီး အနည်းဆုံးအခက်အခဲ ၅ ခုစီဖော်ပြပါ)

အုပ်စုဖွဲ့ဆွေးနွေးမှုများမှ တင်ပြသောအခက်အခဲအတားအဆီးများ	
မိုးရေသို့ ကွင်း ဖွားလာရခက်ခဲနေခြင်း	<input type="checkbox"/> ကျား <input type="checkbox"/> မ <input type="checkbox"/> ကျား+ မ
ကျေးရွာအနီးရှိ ရေအားလုံးကွင်း ရေကုန်ခံခြင်း	<input type="checkbox"/> ကျား <input type="checkbox"/> မ <input type="checkbox"/> ကျား+ မ
စိုက်ပျိုးရေး မဟုတ်ဘဲ ဝါးဖြင့်	<input type="checkbox"/> ကျား <input type="checkbox"/> မ <input type="checkbox"/> ကျား+ မ
မွေးမြူရေး မဟုတ်ဘဲ ဝါးဖြင့်	<input type="checkbox"/> ကျား <input type="checkbox"/> မ <input type="checkbox"/> ကျား+ မ
	<input type="checkbox"/> ကျား <input type="checkbox"/> မ <input type="checkbox"/> ကျား+ မ
	<input type="checkbox"/> ကျား <input type="checkbox"/> မ <input type="checkbox"/> ကျား+ မ
	<input type="checkbox"/> ကျား <input type="checkbox"/> မ <input type="checkbox"/> ကျား+ မ
	<input type="checkbox"/> ကျား <input type="checkbox"/> မ <input type="checkbox"/> ကျား+ မ
	<input type="checkbox"/> ကျား <input type="checkbox"/> မ <input type="checkbox"/> ကျား+ မ
	<input type="checkbox"/> ကျား <input type="checkbox"/> မ <input type="checkbox"/> ကျား+ မ



ခ။ မျှော်မှန်းခြင်း- နောင်လာမည့် ( ၅ )နှစ် အတွင်း ကျေးရွာခွဲခြားရေး မျှော်မှန်းလျာထားချက်များအား တင်ပြပါ။

အုပ်စုခွဲ၊ ဆွေးနွေးမှုများမှ တင်ပြသော အခက်အခဲအတားအဆီးများ	
ရှာဖွေရေးလမ်းဖျား၊ လွတ်ကုန်ခွာခွာ ဖောက်ခွဲရေး	<input type="checkbox"/> ကျား <input type="checkbox"/> မ <input type="checkbox"/> ကျား+ မ
ကျေးရွာ အနား၊ အဝေး များမြို့နယ်ခွဲခြားရေး	<input type="checkbox"/> ကျား <input type="checkbox"/> မ <input type="checkbox"/> ကျား+ မ
နယ်စပ်ဒေသများ၊ အခြားဒေသများ ခွဲခြားရေး	<input type="checkbox"/> ကျား <input type="checkbox"/> မ <input type="checkbox"/> ကျား+ မ
ရွေးချယ်ရေး၊ ကျေးရွာ၊ အခြားဒေသများ ခွဲခြားရေး	<input type="checkbox"/> ကျား <input type="checkbox"/> မ <input type="checkbox"/> ကျား+ မ
	<input type="checkbox"/> ကျား <input type="checkbox"/> မ <input type="checkbox"/> ကျား+ မ
	<input type="checkbox"/> ကျား <input type="checkbox"/> မ <input type="checkbox"/> ကျား+ မ
	<input type="checkbox"/> ကျား <input type="checkbox"/> မ <input type="checkbox"/> ကျား+ မ
	<input type="checkbox"/> ကျား <input type="checkbox"/> မ <input type="checkbox"/> ကျား+ မ
	<input type="checkbox"/> ကျား <input type="checkbox"/> မ <input type="checkbox"/> ကျား+ မ
	<input type="checkbox"/> ကျား <input type="checkbox"/> မ <input type="checkbox"/> ကျား+ မ
	<input type="checkbox"/> ကျား <input type="checkbox"/> မ <input type="checkbox"/> ကျား+ မ



၈။ လူထုစီမံကိန်း၏ လာမည့် (၄) နှစ်အတွက် အကျုံးဝင်သော ဦးစားပေး ဖွံ့ဖြိုးတိုးတက်မှု လုပ်ငန်း အစီအစဉ်များအားဖော်ပြပါ။

ဦးစားပေးအဆင့်	ကျေးရွာအတွက် ဦးစားပေး ဖွံ့ဖြိုးတိုးတက်မှု လုပ်ငန်းစဉ်များ	အဆိုပြုသူ (အမျိုးသားများ/ အမျိုးသမီးများ/ အမျိုးသား + အမျိုးသမီး)	အခန်းကဏ္ဍ	ဦးစားပေးအဆင့် သတ်မှတ်ချက်	ခန့်မှန်းကုန်ကျစရိတ်	အကျိုးခံစားခွင့်ရှိသူ ခန့်မှန်းခြေအရေအတွက်		
						ကျား	မ	ပေါင်း
၁	ရွာတွင်းလမ်း (ဂရုဂါး)	က + မ	လမ်းဆက်	၁	၈၀၀၀၀၀	၁၂၇	၁၃၀	၂၅၇
၂	ရွာတွင်း သစ်တောပင်လမ်း (ဂရုဂါး)	က + မ	လမ်းဆက်	၂	၇၅၀၀၀၀	၁၂၇	၁၃၀	၂၅၇
၃	မရည်စေးခင်း မ	က + မ	ခြား	၃	၈၀၀၀၀၀	၁၂၇	၁၃၀	၂၅၇
၄								
၅								

၉။ လူထုစီမံကိန်း၏ လာမည့် (၄) နှစ်အတွက် အကျုံးမဝင်သော ဦးစားပေး ဖွံ့ဖြိုးတိုးတက်မှု လုပ်ငန်း အစီအစဉ်များအားဖော်ပြပါ။

အဆင့်	ကျေးရွာအတွက် ဦးစားပေး ဖွံ့ဖြိုးတိုးတက်မှု လုပ်ငန်းစဉ်များ	အဆိုပြုသူ (အမျိုးသားများ/ အမျိုးသမီးများ/ အမျိုးသား + အမျိုးသမီး)	အခန်းကဏ္ဍ
၁	ရွာတွင်း လမ်းဆက် ဆက်တိုက်	က + မ	
၂	ရွာတွင်း သစ်တောပင် ဆက်တိုက်	က + မ	
၃			
၄			
၅			

ခေါင်းဆောင်၊ ကျေးရွာစီမံကိန်းအထောက်အကူပြုကော်မတီမှအတည်ပြုသည်။

အမည် ----- ဦးကျော်စွာ ----- လက်မှတ် ----- ကျော် ----- နေ့ရက် ----- ၁၇.၁၀.၂၀၁၈ -----





စတုတ္ထနှစ်စက်ဝန်း

ပုံစံ - စ-၃ ကျေးရွာဖွံ့ဖြိုးရေး ဦးစီးဌာနပေးအပ်အစဉ် (Form PC 3)

လယ်ညွှန်ချက်၊ အဆင့်(၃)ကျေးရွာမှောင်မှန်းချက်အစည်းအဝေးပြီးဆုံးသောအခါ ကျေးရွာစီမံကိန်း အထောက်အကူပြု ကော်မတီသည် လူထုစည်းရုံးရေးများအကူအညီဖြင့် ဤပုံစံပြည့်စုံအောင် ဖြည့်သွင်းရမည်။			
လူထုစည်းရုံးရေးများ/ဝန်ထမ်း အမည် <u>ဦးဝင်းဇွန်</u>			
နေ့စွဲ <u>၃.၁၁.၀၉</u>	<input checked="" type="checkbox"/> စက်ဝန်းအား အမှတ်ဖြစ်ပါ (V) <input type="checkbox"/> စက်ဝန်း(၁) <input type="checkbox"/> စက်ဝန်း(၂) <input type="checkbox"/> စက်ဝန်း(၃)စက်ဝန်း(၄)		
ပြည်နယ်/တိုင်း <u>ဗဟိုဌာန</u>	မြို့နယ် <u>ဗဟိုဌာန</u>	ကျေးရွာအုပ်စု <u>အညွှန်းကန်ခိုင်း</u>	ကျေးရွာ <u>အညွှန်းကန်ခိုင်း</u>

က။ အခက်အခဲအတားအဆီးများအားဆွေးနွေးခြင်း - ယခု လက်ရှိအခြေအနေတွင်ဤကျေးရွာဖွံ့ဖြိုးတိုးတက်ရေးအတွက် အဓိကအခက်အခဲအတားအဆီးများသည် မည်သည့်များဖြစ်ပါသနည်း။ (အမျိုးသား/သမီး အားညှင်းဆုံအခက်အခဲ ၅ ခုစီဖော်ပြပါ)

အုပ်စုဆွေးနွေးမှုများမှ ငါ့ပြဿနာအခက်အခဲအတားအဆီးများ	
စားနပ်ရိက္ခာအခက်အခဲ ဖြစ်ပေါ်လာခြင်း၊ အစားအသောက်	<input type="checkbox"/> ကျား <input type="checkbox"/> မကျား + မ
ရေရရှိရေးအခက်အခဲ	<input type="checkbox"/> ကျား <input type="checkbox"/> မကျား + မ
ရေအညွှန်းမရှိခြင်း၊ ရေအညွှန်းမရှိခြင်း	<input type="checkbox"/> ကျား <input type="checkbox"/> မကျား + မ
အလုပ်အကိုင်အခက်အခဲ	<input type="checkbox"/> ကျား <input type="checkbox"/> မကျား + မ
အကျန်းအဝမ်းများ၊ အတွက် အလုပ်အကိုင်များ	<input type="checkbox"/> ကျား <input type="checkbox"/> မကျား + မ
ရေ၊ အလုပ်၊ ဝင် ရွှေ နည်းပါး	<input type="checkbox"/> ကျား <input type="checkbox"/> မကျား + မ
ဦးစီးဌာနများ၊ အကျိုးမရှိခြင်း၊ အကျိုးမရှိခြင်း	<input type="checkbox"/> ကျား <input type="checkbox"/> မကျား + မ
	<input type="checkbox"/> ကျား <input type="checkbox"/> မကျား + မ
	<input type="checkbox"/> ကျား <input type="checkbox"/> မကျား + မ
	<input type="checkbox"/> ကျား <input type="checkbox"/> မကျား + မ
	<input type="checkbox"/> ကျား <input type="checkbox"/> မကျား + မ
	<input type="checkbox"/> ကျား <input type="checkbox"/> မကျား + မ



၈။ မျက်နှာပြင်- မှောင်လာမည့် (၅) နှစ် အတွင်း တွေ့ရှိရမည့် မျက်နှာလျှော့ထားရက် နားအား တစ်ပြားပါ

ဆုတံဆိပ်၊ ဓလေ့ထုံးစံများမှ ဘယ်ပြင်သာအစောင့်အညီအတားအဆီးများ	
ကျား၊ ခုတ်၊ အစားအယူ၊ ခြံခြံ၊ အစားအယူ	<input type="checkbox"/> ကျား <input type="checkbox"/> မ <input type="checkbox"/> ကျား + မ
ကျား၊ မ၊ ခုတ်၊ အစားအယူ၊ အစားအယူ	<input type="checkbox"/> ကျား <input type="checkbox"/> မ <input type="checkbox"/> ကျား + မ
လက်၊ မျက်နှာ၊ အစားအယူ၊ အစားအယူ	<input type="checkbox"/> ကျား <input type="checkbox"/> မ <input type="checkbox"/> ကျား + မ
ကျား၊ သား၊ မျက်နှာ၊ အစားအယူ၊ အစားအယူ	<input type="checkbox"/> ကျား <input type="checkbox"/> မ <input type="checkbox"/> ကျား + မ
မျက်နှာ၊ မျက်နှာ၊ သား၊ အစားအယူ၊ အစားအယူ	<input type="checkbox"/> ကျား <input type="checkbox"/> မ <input type="checkbox"/> ကျား + မ
	<input type="checkbox"/> ကျား <input type="checkbox"/> မ <input type="checkbox"/> ကျား + မ
	<input type="checkbox"/> ကျား <input type="checkbox"/> မ <input type="checkbox"/> ကျား + မ
	<input type="checkbox"/> ကျား <input type="checkbox"/> မ <input type="checkbox"/> ကျား + မ
	<input type="checkbox"/> ကျား <input type="checkbox"/> မ <input type="checkbox"/> ကျား + မ
	<input type="checkbox"/> ကျား <input type="checkbox"/> မ <input type="checkbox"/> ကျား + မ



၈။ လူထုစီမံကိန်း၏ လာမည့် (၄)နှစ်အတွက် အကျုံးမဝင်သော ဦးစားပေး ဖွံ့ဖြိုးတိုးတက်မှု လုပ်ငန်း အစီအစဉ်များအားဖော်ပြပါ။

အဆင့်	ဦးစားပေး ကျေးရွာအတွက် ဦးစားပေး ဖွံ့ဖြိုးတိုးတက်မှု လုပ်ငန်းစဉ်များ	အဆိုပြုသူ (အမျိုးသားများ/ အမျိုးသမီးများ/အမျိုးသား+ အမျိုးသမီး)	အခန်း ကဏ္ဍ	ဦးစား ပေး အဆင့် သတ်မှတ်ချက်	ခန့်မှန်း ကုန်ကျ စရိတ်	အကျိုးခံစားခွင့်ရှိသူ န့်မှန်းခြေအရေအတွက်		
						ကျား	မ	ပေါင်း
၁	ကက်ညွှန်းချိမ်းတစ်ဆောင် ခြံ	မမျိုးသား + သမီး	စခန်း	၁	၁၀၀၀၀၀	၁၅	၁၅	၃၀
၂	ကျေးရွာရေစဉ်	"	ကျေးရွာ	၂	၈၀၀၀၀၀	၁၅	၁၅	၃၀
၃	ကျွန်းကျွန်းကန်	"	ကျွန်းကျွန်း	၃	၆၀၀၀၀၀	၁၅	၁၅	၃၀
၄								
၅								
၆								
၇								
၈								
၉								
၁၀								

၉။ လူထုစီမံကိန်း၏ လာမည့် (၄) နှစ်အတွက် အကျုံးမဝင်သော ဦးစားပေး ဖွံ့ဖြိုးတိုးတက်မှု လုပ်ငန်း အစီအစဉ်များအားဖော်ပြပါ။

အဆင့်	ကျေးရွာအတွက် ဦးစားပေး ဖွံ့ဖြိုး တိုးတက်မှု လုပ်ငန်းစဉ်များ	အဆိုပြုသူ (အမျိုးသားများ/ အမျိုးသမီးများ/အမျိုးသား+ အမျိုးသမီး)	အခန်းကဏ္ဍ
၁	ရပ်ရွာပြင်ဆင်ရေး	မမျိုးသား	သက်မွေးဝမ်းကျောင်း
၂	ရွာကျေးရွာပြင်ဆင်ရေး	မမျိုးသား + သမီး	ကျေးရွာ
၃			
၄			
၅			

ခေါင်းဆောင်၊ ကျေးရွာစီမံကိန်းအထောက်အကူပြုကော်မတီမှအတည်ပြုသည်။

အမည် ဦးစောမြတ် လက်မှတ် ရေချို နေ့စွဲ ၄.၁၁.၁၇



၁၁။ အစည်းအဝေး မှတ်တမ်းများ



ကျေးရွာအစည်းအဝေးမှတ်တမ်း

- အစည်းအဝေးပြုလုပ်သည့်နေရာ ။ ဦးရှေ့ဇိပ်
- ကျေးရွာ ။ ။ ညသုန္ဒကန်
- ကျေးရွာအုပ်စု ။ ။ ဆဠက္ခ သတင်း ဦး
- အချိန် ။ ။ မနက် (၉) နာရီ
- အစည်းအဝေးအမည် ။ ။ ဟာယုကြီးစာအုပ်အစည်းအဝေး

တက်ရောက်သူဦးရေ ကျား (၂၅ )၊ မ (၂၁ ) စုစုပေါင်း ( ၄၆ )

အစည်းအဝေးတွင်ဆွေးနွေးသည့်အကြောင်းအရာ

- ၁။ ..... ကျေးရွာအစည်းအဝေးမှတ်တမ်းများ ။ ဦးရှေ့ဇိပ် ညသုန္ဒကန် ညသုန္ဒကန် အစည်းအဝေး
- ၂။ ..... နေ့စဉ် ဦးရှေ့ဇိပ် ညသုန္ဒကန် အစည်းအဝေးမှတ်တမ်းများ ။
- ၃။ ..... ညသုန္ဒကန်
- ၄။ ..... ကျေးရွာအစည်းအဝေးမှတ်တမ်းများ ။ ညသုန္ဒကန် အစည်းအဝေးမှတ်တမ်းများ
- ၅။ ..... ကျေးရွာအစည်းအဝေးမှတ်တမ်းများ ။ ကျေးရွာအစည်းအဝေးမှတ်တမ်းများ
- ၆။ ..... ကျေးရွာအစည်းအဝေးမှတ်တမ်းများ ။ ကျေးရွာအစည်းအဝေးမှတ်တမ်းများ
- ၇။ ..... ဦးရှေ့ဇိပ် အစည်းအဝေးမှတ်တမ်းများ ။ ကျေးရွာအစည်းအဝေးမှတ်တမ်းများ
- ၈။ ..... ညသုန္ဒကန် အစည်းအဝေးမှတ်တမ်းများ ။
- ၉။ .....
- ၁၀။ .....





ဆုံးဖြတ်ချက်များ

၁။ ..... ဖြိုးနဲ့ တော နွေခန္ဓာ ဖွဲ့ ဂျပန်ပျိုနို့

..... များ) ကို လည်ပတ်ထိန်းသိမ်းရေး လုပ်ငန်းကို

၂။ စာအုပ်ဝင်အောင် အောင်ရွက်ပြီး ဆုံးဖြတ် ခြင်း။

..... လုပ်ငန်းစဉ် လည်း အောင်မြင်စွာ

၃။ ကော်မတီ အားလုံးပူးပေါင်း အောင်ရွက်ပြီး ဆုံးဖြတ်

ခြင်း

၄။ .....

.....

၅။ .....

.....

မှတ်တမ်းတင်သူ

အမည် ဦးဝင်းစွယ်

ရာထူး မန္တလေးတိုင်းဒေသကြီး

ရက်စွဲ ၁.၁၁.၂၀၁၇

အတည်ပြုသူ

အမည် ဦးကျော်စွာ

ရာထူး ဒုတိယအထွေထွေ

ရက်စွဲ ၁.၁၁.၂၀၁၇



ကျေးရွာအဖွဲ့အစည်းများတွင်

- အစည်းအဝေးပြုလုပ်သည့်နေရာ ၊ ၊ ဦးရေကြီး ချက်ပြန်
- ကျေးရွာ ၊ ၊ သွားရောက်ခြင်း
- ကျေးရွာအုပ်စု ၊ ၊ ဆည်ကွဲပက်ဝဲခြင်း
- အချိန် ၊ ၊ ရက်စွဲ (၂၅) ရက်
- အစည်းအဝေးအမည် ၊ ၊ ဒေါက်တာကြီးကြီးကော့

တက်ရောက်သူဦးရေ ကျား (၂၅) ၊ မ (၂၀) ၊ စုစုပေါင်း (၄၅)

အစည်းအဝေးတွင်ဆွေးနွေးသည့်အကြောင်းအရာ

- ၁။ ..... ဇနီး-မယား ပျက်စီးမှုများ ရှိပါက အစည်းအဝေး
- ၂။ ..... အဖွဲ့ဝင်များ၏ အားလုံးက ပါဝင်ဆောင်ရွက်ရန် အစည်းအဝေးတွင်
- ၃။ ..... ကျေးရွာအုပ်စုအဖွဲ့အစည်းများတွင် ဆွေးနွေး
- ၄။ ..... ပြော
- ၅။ ..... ဦးရေကြီးကျေးရွာအုပ်စု အဖွဲ့အစည်းများတွင်
- ၆။ ..... အဖွဲ့အစည်းကြီး ၅၀၀ ကျော် ပါဝင်ဆောင်ရွက်ရန်
- ၇။ ..... လုပ်ငန်းများ ဆွေးနွေးခြင်း
- ၈။ .....
- ၉။ .....
- ၁၀။ .....



ဆွေးနွေးချက်များ (ပြောသူနှင့်အကြောင်းအရာကိုတွဲနက်တမ်းတင်ရန်)

CF-TF များဖြင့် ပထမအကြိမ်တွင် ဖြစ်ပွားခဲ့သော ဆွေးနွေး  
 နည်းများကို မြန်မာ့အလင်းဆွေးနွေး နည်းဖြင့် အစည်းအဝေးတို့ စတင်ပါ။  
 သည်။ ဤဆွေးနွေးမှုများတွင် ဆွေးနွေးချက်များကို ရောက်ရှိမှုနှင့်  
 ဖြစ်ရပ်အရင်းအမြစ် အတွေ့အကြုံများရှိသဖြင့် ဆွေးနွေးချက်များကို လျှောက်  
 ချက်တို့ဖြင့် ဝေပညာပေးအောင် ဖွဲ့စည်းကြားဖြူပါ။ ဆွေးနွေးချက်များဖြင့်  
 ကျန် ဖြစ်ကြား ဆွေးနွေးချက်များကို ဝေပညာပေးအောင် ဆွေးနွေးမှုများ  
 ပိုမိုလျှောက် ချက်တို့ဖြင့် ဆွေးနွေးချက်များဖြင့် ဖြစ်ပွားခဲ့သည့် နည်းများကို  
 ဆွေးနွေးချက်များဖြင့် ဆွေးနွေးချက်များကို မတူကွဲပြားစွာ ဖော်ပြချက်  
 ရှိပါသည်။





ဆုံးဖြတ်ချက်များ

၁။ ..... ကော်စတီများကို ရွေးကောက်ပွဲမှ အမြောက်အမြစ်ကို  
.....  
.....

၂။ ..... ကျောင်း ၇) အဖွဲ့အစည်းများကို  
.....  
.....

၃။ .....  
.....

၄။ .....  
.....

၅။ .....  
.....

မှတ်တမ်းတင်သူ .....  
အမည် ဦးဝင်းအောင်  
ရာထူး လူ့စွန့်စားရေးဦးစီးဌာန  
ရက်စွဲ ၂.၂.၂၀

အတည်ပြုသူ .....  
အမည် ဦးကျော်စွာ  
ရာထူး ဒုတိယဦးစီး  
ရက်စွဲ ၂.၂.၂၀



၁၂။ ကဏ္ဍအလိုက် အခက်အခဲမှတ်တမ်း

မူပိုင်ခွင့် - စာအုပ်အမျိုးအစား

ကဏ္ဍအလိုက် ဦးစားပေးရန်အတွက်

ကျေးဇူး - အကျိုးအမြတ်

ကဏ္ဍ	ဦးစားပေးရန်အတွက်	လုပ်ငန်းအမျိုးအစား	အဆိုပြုသူ(အမျိုးအစား)		အကျိုးအမြတ်	အခက်အခဲမှတ်တမ်း (သို့) ငြား	မှတ်တမ်း
			ကဏ္ဍ	မ			
အခြေခံအဆောက်အအုံကဏ္ဍ (လမ်း၊ တံတား၊ ရေပေးစနစ်၊ ရေဆေးစနစ်)	၁	စိုးကော့ဥင်ဆက်ပြန် ရေတွင်း၊ ရေစဉ် ဗွေတွင်း၊ ကျောက်ရေ	✓	၂၀၁၉	မူပိုင်ခွင့်ပြုပေးခြင်း		
	၂						
	၃						
	၄						
	၅						
လူမှု ဗဟိုကဏ္ဍ (ပညာရေး၊ ကျန်းမာရေး နှင့် ဆိုင်သောအဆောက်အအုံများနှင့် အခြားလိုအပ်ချက်များ)	၁						
	၂						
	၃						
	၄						
	၅						
သက်မွေးဝမ်းကျောင်းကဏ္ဍ (စိုက်ပျိုးရေး၊ မွေးမြူရေး နှင့် ဆိုင်သော အဆောက်အအုံများ၊ အခြား လိုအပ်ချက်များ)	၂	ဦးစားပေးမှု၊ မျှော်တား	✓	၂၀၁၉	ဦးစားပေးမှု		
	၃						
	၄						
	၅						
သဘာဝဘေးအန္တရာယ် လျော့ပါးရေး ကဏ္ဍ	၁						
	၂						
	၃						
	၄						
	၅						
အခြားကဏ္ဍ (ဌာနဆိုင်ရာများသို့ လွှဲပြောင်း နှင့် အကောင်အထည် ဖော်ဆောင်ရန်အတွက် ဝန်ထမ်းများနှင့် အခြား လိုအပ်ချက်များ)	၁	မူပိုင်ခွင့်၊ အကျိုးအမြတ်	✓	၂၀၁၉	ကျေးဇူးပြုပေးခြင်း		
	၂						
	၃						
	၄						
	၅						