

ပြည်ထောင်စုသမ္မတ မြန်မာနိုင်ငံတော် အစိုးရ
စိုက်ပျိုးရေး၊ မွေးမြူရေးနှင့် ဆည်မြောင်းဝန်ကြီးဌာန
ကျေးလက်ဒေသဖွံ့ဖြိုးတိုးတက်ရေး ဦးစီးဌာန
ပျော်ဘွယ်မြို့နယ်



လူထုဗဟိုပြုစီမံကိန်း
National Community Driven Development Project
(NCDDP)



ကျေးရွာဖွံ့ဖြိုးရေးအစီအစဉ်
Village Development Plan (VDP)
ဥသျှစ်မြောင်ကျေးရွာ၊ စန်းတောကျေးရွာအုပ်စု



မာတိကာ

- ၁။ မြို့နယ်မြေပုံ
- ၂။ ကျေးရွာမြေပုံ(တည်နေရာ)
- ၃။ အုပ်စုတွင်ပါဝင်သောကျေးရွာများစာရင်း
- ၄။ ကျေးရွာအခြေခံအချက်အလက်များ (ကျေးရွာသမိုင်းကြောင်း)
- ၅။ လူထုပူးပေါင်းပါဝင်သော လူမှုဆန်းစစ်ခြင်းနှင့် အကဲဖြတ်ခြင်းလုပ်ငန်းစဉ်(PSA/PRA)အကျဉ်းချုပ်ဇယား
- ၆။ ကျေးရွာဖွံ့ဖြိုးရေးအစီအစဉ်အတွက်အသုံးပြုခဲ့သော PRA tools များနှင့်တစ်ခုချင်းစီအတွက် သုံးသပ် ချက်များ
- ၇။ ကော်မတီဝင်များရွေးချယ်ခြင်းနှင့်ကျေးရွာဖွံ့ဖြိုးရေးအစီအစဉ်ဆောင်ရွက်မှုမှတ်တမ်းခါတ်ပုံများ
- ၈။ ကျေးရွာအချက်အလက် (ပုံစံ-၁)
- ၉။ စီမံကိန်းစက်ဝန်းအချိန်ဇယား (ပုံစံ-၂)
- ၁၀။ ကျေးရွာဖွံ့ဖြိုးရေးဦးစားပေးအစီအစဉ် (ပုံစံ-၃)
- ၁၁။ ကျေးရွာအုပ်စုစီမံကိန်းလုပ်ငန်းခွဲရွေးချယ်ခြင်း (ပုံစံ-၄)
- ၁၂။ အစည်းအဝေးမှတ်တမ်းများ
- ၁၃။ ကဏ္ဍအလိုက်ဦးစားပေးဖွံ့ဖြိုးရေးလုပ်ငန်းစဉ်များ



၁။ ဖျော်ဘွယ်မြို့နယ် မြေပုံ

ဖျော်ဘွယ်မြို့နယ်အခြေပြမြေပုံ

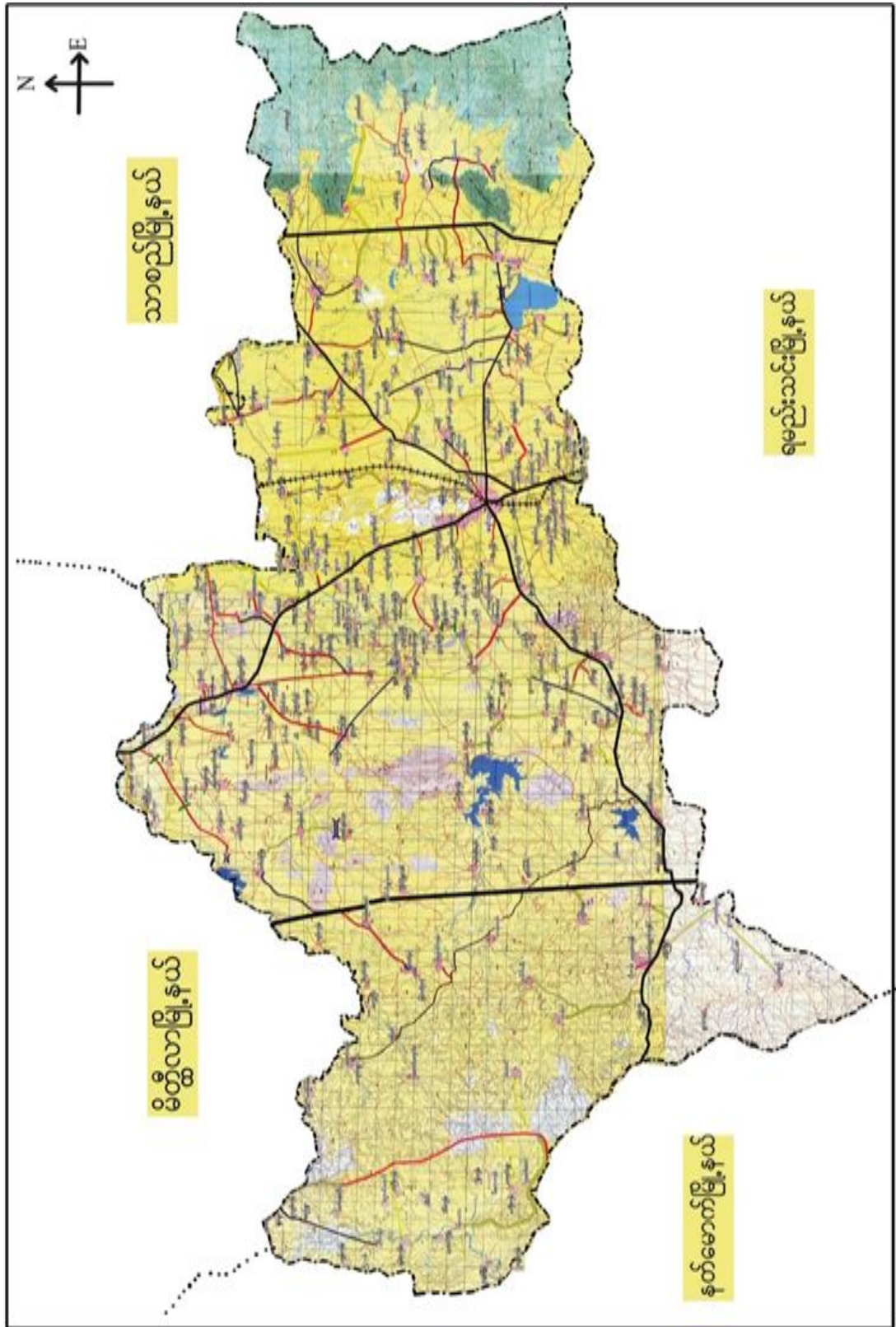



၂။ စန်းတောကျေးရွာအုပ်စုမြေပုံ

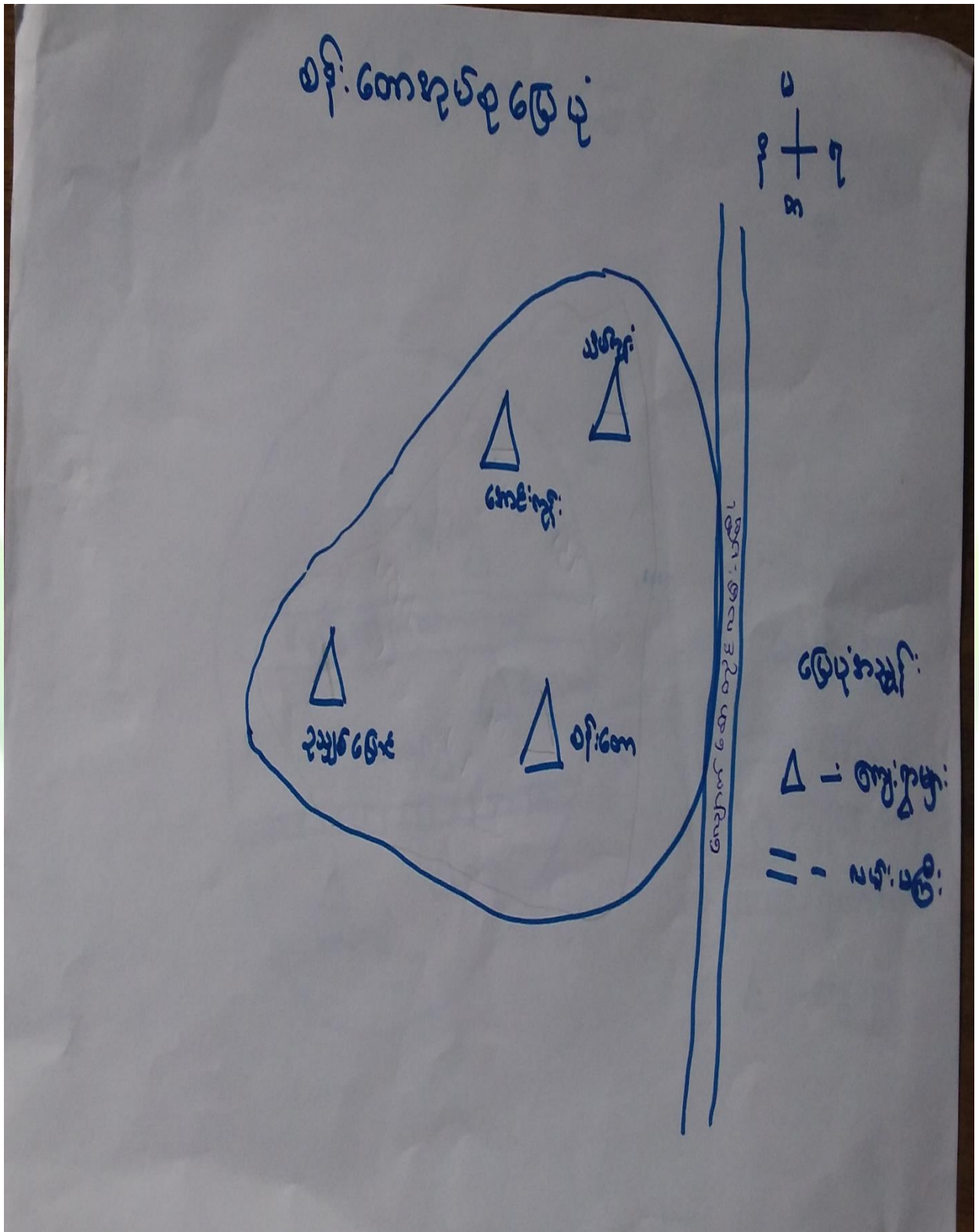



၃။ ကျေးရွာအုပ်စုတွင်ပါဝင်သော ကျေးရွာများ

၁။ ဥသျှစ်မြောင်း

၂။ စန်းတော

၃။ အောင်းကုန်း

၄။ သိမ်ကုန်း

၄။ ကျေးရွာ၏အခြေခံအချက်အလက်များ

ကျေးရွာသမိုင်းအကျဉ်း

(ကျေးရွာသမိုင်း အကျဉ်း)

ဥသျှစ်မြောင်းကျေးရွာသည် မြောက်စေတီနှင့် (၁၉) ရွာတွင်
 (၁) ရွာစာပါအဝင်ဖြစ်သည်။
 မြောက်ဘက်၊ ယခင် ဗုဒ္ဓစင်္ကြံ ၂၀၀၀ နှစ် ၁၉၅၅ ခုနှစ်
 အစရှိသော ဇာတ်ကား ဖြစ်သောကြောင့် ၂၀၀၀ နှစ်၊ ယခင်
 ၅ ရွာစာ စေတီ (၁၉) ရွာ အား မြောက်ဘက်၊ ယခင်
 ၁၅၀၀ နှစ် ဝက်သို့ မြောက်ဘက်၊ ဇာတ်ကား
 ကျေးရွာ၏ အဓိက အသက် မွေး ဝမ်း ဖြစ်ခဲ့ရာ -
 မြို့နယ် မြို့ ဘူး ဖြစ်ပါသည်။ ကျေးရွာ၏ ယခင် အမည်
 (၂၀၀) ခု ဖြစ် ဇာတ်ကား ဇာတ်ကား (၁၉၅) ၇ ဖြစ် အမည်
 သမိုင်း (၅၁၀) ဖြစ်ပါသည်။
 ဥသျှစ်မြောင်းကျေးရွာသည် မြောက်ဘက် မြို့ ၅၀၀
 မြို့ (၂၀) ၁၅ ဝက် ဖြစ်ပါသည်။



ထိခိုက်လွယ်သော အုပ်စုများ လူဦးရေ (သက်ကြီး၊ မြေယာမဲ့၊ မသန်စွမ်းအုပ်စုများ)

သက်ကြီး	မြေယာမဲ့	မသန်စွမ်း
ကျား (၃၀)၊မ (၃၀)	ကျား (၂၀)၊မ (၁၁)	ကျား (၃)၊မ (၄)

- ကျေးရွာတွင်းရရှိနိုင်သော ဝန်ဆောင်မှုများ (ကျန်းမာရေးဆေးခန်း ၊ စာသင်ကျောင်း)

ဆေးရုံ/ဆေးခန်း	စာသင်ကျောင်း	စာကြည့်တိုက်	မူကြိုကျောင်း	ဈေး
မရှိ	ရှိ	မရှိ	မရှိ	မရှိ

- ရွာသူရွာသားများ၏ အဓိကစီးပွားရေးလုပ်ငန်း (စိုက်ပျိုးမွေးမြူရေး၊ အခြားသီးနှံများ)

မွေးမြူရေး		စိုက်ပျိုးရေး		အခြား
ခိုင်းနွား၊သိုး	ဝက်၊ကြက်	မြေပီ	နှမ်း	-

- အဓိကရရှိနိုင်သော အရင်းအမြစ်များ

ကျောက်	သဲ	ကျောက်ဆွေး	ဂျင်းမြေ	အခြား
မရှိ	ရှိ	မရှိ	ရှိ	မရှိ

- ကျေးရွာနှင့်သက်ဆိုင်သော အခြားအရင်းအမြစ်များ

သောက်သုံးရေရရှိနိုင်မှု	မြေလွတ် မြေရိုင်း	ဆည်ရေသောက်ဖရီယာ	အခြား
ရှိ(မလုံလောက်)	ရှိ	မရှိ	-



၅။ လူထုပူးပေါင်းပါဝင်သော လူမှုဆန်းစစ်ခြင်းနှင့် အကဲဖြတ်ခြင်းလုပ်ငန်းစဉ် (PSA/PRA) အကျဉ်းချုပ်ဇယား

စဉ်	ကရိယာများ (PRA Tools)	ရက် စွဲ	ဦးတည်အုပ်စုနှင့် ရည်ရွယ်ချက်များ	တက်ရောက်သူ			အဓိက ဆွေးနွေးချက်များ
				ကျား	မ	ပေါင်း	
၁	ကျေးရွာလူမှုရေး၊ အရင်းအမြစ်ပြမြေပုံ (Social Map/ Resource Map)	၂၆.၁၁.၂၀၁၇	ရပ်မိရပ်ဖ၊ ကော်မတီဝင်များ၊ ကျေးရွာလူထုများ မြေပုံအားအသုံးပြု၍ ၎င်းတို့၏ အဓိကပြဿနာများ၊ အရင်းအမြစ်များနှင့် အခြေခံအဆောက် အအုံများ၊	၁၅	၁၇	၃၂	ကျေးရွာလူထု၏ ထင်ရှားသောမြေနေရာ၊အခြေခံ အဆောက်အအုံများ၊တိုင်းရင်းသ ားနှင့် ဘာသာရေး အဖွဲ့အစည်းများ၊မသန်စွမ်းသူရှိ သည့်အိမ်ထောင်စုများ၊အမျိုးသ မီးဦးဆောင်သည့်အိမ်ထောင်စုမျ ား၊လူမှုရေးဆိုင်ရာအချက်အလ က်များ။ ပြဿနာများနှင့် ဖြစ်နိုင်ခြေရှိသောအဆောက်အအုံ းသစ်များ
၂	ဥစ္စာနေကြွယ်ဝမှုအ ဆင့်သတ်မှတ်ခြင်း (Wealth Ranking)	၂၆.၁၁.၂၀၁၇	ကျေးရွာအတွင်း စီးပွားရေးအခြေအနေ နက္ခတ်ခြားသောအုပ် စုများကိုစိစစ်ရန် ချမ်းသာ၊ အလယ်အ လတ်၊နွမ်းပါး၊ အလွန်နွမ်းပါးအုပ်စ များ	၂၅	၃၀	၅၅	ကျေးရွာအတွင်းရှိ အိမ်ထောင်စုများအား လူမှုစီးပွားအခြေအနေအလိုက် အုပ်စုများသတ်မှတ်ပေးခြင်း
၃	ကျေးမရေးရာကဏ္ဍ # ၁ ပိုင်ဆိုင်မှုနှင့်ခွဲခြမ်းစိ တ်ဖြာမှု	၂၆.၁၁.၂၀၁၇	အမျိုးသားနှင့်အမျိုး သမီးများ(အရင်းအ မြစ်ပိုင်ဆိုင်အသုံးချ မှု)	၁၅	၂၅	၄၀	အမျိုးသားနှင့်အမျိုးသမီးများ(အ ရင်းအမြစ်ပိုင်ဆိုင်အသုံးချမှု၊ ထိန်းချုပ်မှုအားခွဲခြမ်းစိတ်ဖြာခြင်း)။
၄	ရာသီခွင်ပြပြက္ခဒိန် (Seasonal Calendar)	၂၆.၁၁.၂၀၁၇	ကော်မတီဝင်၊ အမျိုးသမီး၊ အမျိုးသားများ	၃၀	၂၇	၅၇	ကျေးရွာတွင် တစ်နှစ်ပတ်လုံးကွဲပြားခြားနားသော အချိန်အလိုက် ဖြစ်ပျက်ဆောင်ရွက်ခဲ့သည့်ရာသီ ဥတု၊ စိုက်ပျိုးသီးနှံများ၊ လယ်ယာလုပ်ငန်းများ၊ နေ့စားလုပ်ငန်းများ၊ မွေးမြူရေးလုပ်ငန်းများ၊ ဝမ်းစာဖူလုံမှု နှင့် ပွဲတော်များ



	ကျားမရေးရာ# ၂ ပင့်ကူအိမ် ကွန်ယက် (Spider Web)	၂၆.၁၁.၂၀၁၇	အမျိုးသားများ နှင့် အမျိုးသမီးများ	၂၅	၃၀	၅၅	ကျေးရွာအတွင်းရှိ အမျိုးသမီး များ၏ အခြေအနေကိုသိရှိစေရန် တန်းတူအခွင့်အရေး ရရှိမှု နှင့် မရရှိသည့် အကြောင်းအရင်း၊ ပညာရေးအတွက်ဆုံးဖြတ်ချက်ချ ခြင်း၊ အိမ်မှုကိစ္စဆောင်ရွက်မှု
၆	အဖွဲ့အစည်းချိတ် ဆက်ပုံ - ဗင်းပုံစံ(Venn Diagram)	၂၆.၁၁.၂၀၁၇	ကျေးရွာအုပ် ချုပ်ရေးအဖွဲ့၊ ကျေးရွာ စီ/ ထောက်အဖွဲ့	၃၀	၄၅	၇၅	ကျေးရွာတွင်းရှိ အဓိကအုပ်စုများ၊အဖွဲ့အစည်းများ တည်ရှိနေမှုကိုသိရှိရန်၊ ၎င်းအဖွဲ့ အစည်းများအုပ်စုများ ဆက်စပ်နေမှု၊ပူးပေါင်းဆောင်ရွ က်မှုအားသိရှိနိုင်ရန်၊
၇	ပြဿနာသစ်ပင် (Problem Tree)	၂၆.၁၁.၂၀၁၇	အမျိုးသားများ နှင့် အမျိုးသမီးများ	၃၀	၃၀	၆၀	ကျေးရွာဖွံ့ဖြိုးမှု နောက်ကျနေခြင်း အကြောင်းသိရှိစေရန်
၈	ကျေးရွာ၏ မျှော်မှန်းချက် (၄)နှစ်စာ ကျေးရွာဖွံ့ဖြိုးရေးအ စီအစဉ်	၂၆.၁၁.၂၀၁၇	အမျိုးသားအုပ်စု၊အ မျိုးသမီးအုပ်စု၊လူင ယ်အုပ်စု၊ ရပ်မိရပ်ဖအုပ်စု	၆၅	၇၈	၁၄၃	ကျေးရွာသားများ၏ မဲပေးရွေးချယ်ထားသည့် ဖွံ့ဖြိုးတိုးတက်ရေးလုပ်ငန်းစဉ်များ အား ဦးစားပေးအလိုက်သတ်မှတ်ချက်

၆။ ကျေးရွာဖွံ့ဖြိုးရေးအစီအစဉ်အတွက်အသုံးပြုခဲ့သော PRA tools များနှင့်တစ်ခုချင်းစီအတွက် သုံးသပ် ချက်များ



ဖွဲ့စည်းရေးမှူး
ဇူလိုင် ၆ . ၂၀၁၇

ပိုဆိုင်ရာ သုံးသပ်ခြင်း

အုပ်စုအဖွဲ့အား ဖွဲ့စည်းပေးရန်

အမျိုးသား: + သမီး:

အိုင်ဂေယာ	မီး	အိ
ထွန်းထွန်း		အိတ်
ယယ်ကွင်		ဇွန်
ထင်		TV

အုပ်စုအဖွဲ့အား - ဦး: ကံညို၊ ဦးစောစော၊ ဦးစောစော
အုပ်စုအဖွဲ့အား - ဦးစောစော
အုပ်စုအဖွဲ့အား - (၂၀၁၇) (၂၀၁၇)

အုပ်စုအဖွဲ့အား
အုပ်စုအဖွဲ့အား



ပိုင်ဆိုင်မှုသုံးသပ်ခြင်း။

ကျေးဇူး - ၃၃၆၈၈၈၈
အမှတ် - ၈:၆၀၈

ပိုင်ဆိုင်မှုသုံးသပ်ခြင်း

ရက်စွဲ - ၆.၇.၂၀၁၇

ကျေးဇူးပြုပေးဆောင်ခြင်း

- ကျေးဇူးပြုပေးဆောင်ခြင်း အတွက် အထောက်အကူ ပေးရန် ရည်ရွယ်ချက်ဖြင့်
- ကျေးဇူးပြုပေးဆောင်ခြင်း အတွက် အထောက်အကူ ပေးရန် ရည်ရွယ်ချက်ဖြင့်
- ဆိုက်၊ ချိတ်၊ လက်ကိုင်၊ နှုတ်၊ စက်ကိရိယာ၊ ကျေးဇူးပြုပေးဆောင်ခြင်း အတွက် အထောက်အကူ ပေးရန် ရည်ရွယ်ချက်ဖြင့်
- ဆိုက်၊ ချိတ်၊ လက်ကိုင်၊ နှုတ်၊ စက်ကိရိယာ၊ ကျေးဇူးပြုပေးဆောင်ခြင်း အတွက် အထောက်အကူ ပေးရန် ရည်ရွယ်ချက်ဖြင့်
- ဆိုက်၊ ချိတ်၊ လက်ကိုင်၊ နှုတ်၊ စက်ကိရိယာ၊ ကျေးဇူးပြုပေးဆောင်ခြင်း အတွက် အထောက်အကူ ပေးရန် ရည်ရွယ်ချက်ဖြင့်
- ဆိုက်၊ ချိတ်၊ လက်ကိုင်၊ နှုတ်၊ စက်ကိရိယာ၊ ကျေးဇူးပြုပေးဆောင်ခြင်း အတွက် အထောက်အကူ ပေးရန် ရည်ရွယ်ချက်ဖြင့်



ဥစ္စာနေကြွယ်ဝမှုသုံးသပ်ချက်။

ပစ္စု-ဥစ္စာနေကြွယ်ဝမှု
 ရေ - ဆီတော
 ဥစ္စာနေကြွယ်ဝမှု စာတမ်းပွတ်ခြင်း
 မြို့နယ်- ဇယားကွယ်
 ရ.စွ. - ၆. ၂. ၂၀၁၇
 ဆေးဇွေးကြီး ဦး ဆိုက်ချက်
 ချွဲကတော အိမ်ထောင်စု - ၁၀၀ အိမ်
 စာယဉ်အိမ် အိမ်ထောင်စု - ၁၂၀ - အိမ်
 ချွဲကတော အိမ်ထောင်စု - ၅၀ - အိမ်
 အရှေ့ချွဲကတော အိမ်ထောင်စု - ၂၅ အိမ်
 ကျေးဇူးတင် စာယဉ်အိမ် အိမ်ထောင်စုမှာ
 မိုက်မြစ်ပါသည့် ရေအရင်းအမြစ် ၆၀.၅၇% ရှိပါသည်။



သုံးသပ်ချက်

ကျေးဇူး - ဥပဒေရေးရာ
 နယ်စပ် - ၈၆၀၀၈

ကုသိဒ္ဓေဇုမေတ္တာ

မြို့ပေါ် - ရွှေဘူယျ
 ၈.၅ -

အေး၊ ဇွဲ၊ ဇွဲ၊ ဘို၊ ဘို၊ ဘို

* ကျေးဇူးတွင် ကုသိဒ္ဓေဇုမေတ္တာဖြင့် ကျက်ပြုပါ တွင်
 မကောင်းပါဘဲဖြင့် သီးခြားစီမံကိန်းဆောင်ရွက်ပေးခြင်း

* ကျေးဇူးအတွက် ဥပဒေရေးရာဖြင့် လာသဖြင့်
 ဝမ်းမကောင်း

* နိုင်ငံပျိုးရေးအတွက် ဆောင်ရွက်ရမည့်
 ဘုံဖြင့် အောင်မြင်စေရန်

* ကျေးဇူးအတွက် အိမ်ထိုင်ရာ အင်အားစိုက်ပျိုးရေး
 ပိုမို အားပေးပေးခြင်းဖြင့်

* ပို့ဆောင်ရေးအဖွဲ့အစည်း အဖွဲ့အစည်း အဖွဲ့အစည်း
 ဖြစ်သည်။



၆.၅။ ဗင်းပုံစံကိုသုံးပြု၍ အဖွဲ့အစည်းများချိတ်ဆက်မှု

ဗင်းပုံစံသုံးသပ်ခြင်း

ကျေးဇူး - ၃၃၃၆၆၆၆
 ရက်စွဲ - ၆.၂.၂၀၁၇

ကျေးဇူးတွင်ရှိသော နေရာများ	ကျေးဇူးတွင်ရှိသော နေရာများ
- စာသင်ကျောင်း ကျောင်း အဖွဲ့	- လ.ဝ.က
- ဂေါ်ပကာ အဖွဲ့	- ကျန်းမာရေး အဖွဲ့
- ဝတ်စုံစာသင်	- သမဝါယမ အဖွဲ့
- လူမှုရေး အဖွဲ့	- ရဲစခန်း
- လူမှုဖွံ့ဖြိုးရေး အဖွဲ့	- မြို့နယ်အဖွဲ့အစည်း
- လူ့ဝေဖန် အဖွဲ့	- မြေစာရင်း
- ကျွမ်းကျင်ရေး အဖွဲ့	- ဗဟိုဗဟိုပြုစီမံကိန်း
- မီးသတ် အဖွဲ့	



သုံးသပ်ချက်

ဝင်းပုံစံ သုံးသပ်ခြင်း ရက်စွဲ - ၆.၂.၂၀၁၇

ကျေးဇူး - ရန်ကင်း ရက်စွဲ - ၆.၂.၂၀၁၇

ကျေးဇူးပြုပေးပါသည်

- ဤသင်ကျေးဇူးကဏ္ဍ၊ စတင်ရေး၊ နှစ်ချုပ်ရေးနှင့်၊ လူငယ်နှင့် ရေပူကဏ္ဍ၊ လူငယ်ရေးရာ ဖွဲ့စည်းရေးနှင့် ဆက်လက် ဆောင်ရွက်ရမည်။

- ပြီးသောကဏ္ဍ၊ လူမှု ဖွဲ့စည်း ထိခတ်မှု၊ ဝတ်မှုန်ကဏ္ဍ၊ လူငယ်ရေးရာ၊ နေရာပြန်ရွှေ့ရေးနှင့် ဆက်ဆံခြင်း။

- ကျေးဇူးပြုပေးပါရန်နှင့် ကဏ္ဍအရ ကျိုးပယ်ရေးနှင့်၊ လူငယ်ရေးရာ ဝန်ထမ်းများ၊ သင်တန်းများနှင့်ဆက် ကျေးဇူးပြုပေးခြင်း၊ ဆောင်ရွက်ရမည်။

- ဤစံနှုန်း နှစ်ချုပ်ရေး၊ ကျေးဇူးပြုပေးခြင်း၊ ကဏ္ဍအရ ဆောင်ရွက်ခြင်း။



၆.၆။ ပင့်ကူအိမ်ကွန်ယက် နှင့် သုံးသပ်ချက်

ပင့်ကူအိမ်သုံးသပ်ခြင်း

ကျေးရွာ - ပုသိမ်မြို့နယ်
ကျေးရွာအုပ်စု - စခို.တော

ဒါရိုက်တာ:

မြို့နယ် - မြောက်ဥက္ကလာ
နေ့စွဲ - ၁၆.၀၂.၁၇

ဦးဆောင်ဆွေးနွေးသူ - ဦးအောင်ကျော်လွင် အချိန် - ၄:၀၀
ပါဝင်ဆွေးနွေးသူ - ကျား (၃၀)၊ မိန်းမ (၁၀) နေရာ - ပုသိမ်မြို့နယ်
မှတ်တမ်းတင်သူ - ဦးကျော်မင်းသိန်း



ပင်ကုတ် သုံးသပ်ခြင်း

ကျေးရွာ - ဥယျာဉ်ရွှေကိုင်
အရပ် - စင်္ကြံ

နေ့ရက် - ၂၆.၁၁.၁၇
ဇွဲနယ် - ယော်ဘွယ်

အမျိုးအမည်

လှော်ရေ၊ များ
လှော်ရေ၊ များ
ပိတ်မြ

ရိသာ: စုအား
ဦးဆောင်နိုင်မှု

ရိသာစုအား: ကျင့်စဉ်

ရိသာ: စုအား: ကရုဇိတ်
နိုင်မှု

ပညာရေး: တွင်လက်ကိုင်
ဖြစ်မှု

ဝင်ငွေရှာနိုင်မှု

အကူအညီအတွက်
အကမ်း: ရရှိမှု

အစားအစာပိုင်ဆိုင်
အဆင့်: မြင့်မားမှု

ဥစ္စာပစ္စည်းပိုင်
ဆိုင်မှု

လှော်ရေ: လှော်ရေ: တွင်
ဆုံးရှုံးမှုရှိမှု

ဦးဆောင်ရေး: မြင့်မား - တွင်တစ်ခု

နေရာ - ခရိုင်: စင်္ကြံ

ပိတ်ဆောင်ခြင်း - ၆ (၃၀)

အချိန် - ၃:၁၅

စွက်တင်တင်သူ - ဦးကျော်မင်း: အိမ်



ပင်ကုန်စ် သုံးသပ်ခြင်း

ကျေးရွာ - ဥဒျာန်ရွာ

အုပ်စု - စင်္ကြာ

ဒါမျိုးသမီး၊ ဒါမျိုးသာ

နေ့ရက် - ၂၆.၁၁.၁၇

မြို့နယ် - မော်ကွန်း

လှိုင်စု၊ များ
လှိုင်စု၊ များ
လှိုင်စု

လှိုင်စု၊ များ
လှိုင်စု၊ များ

လှိုင်စု၊ များ

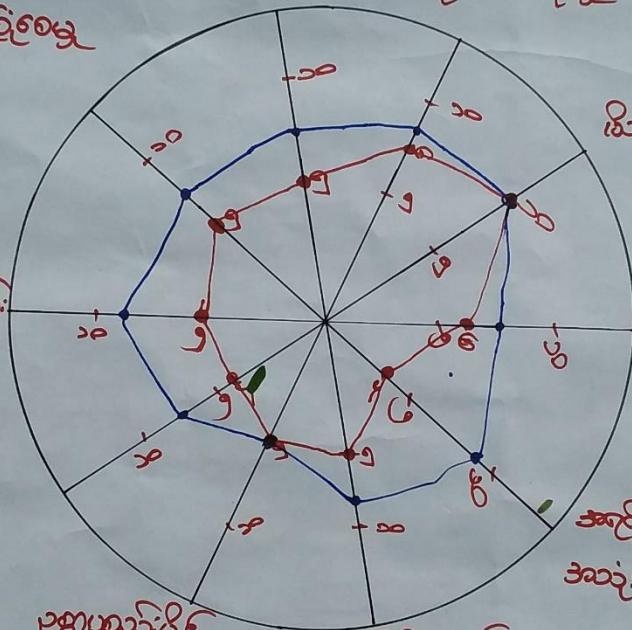

လှိုင်စု၊ များ

လှိုင်စု၊ များ

လှိုင်စု၊ များ

လှိုင်စု၊ များ

လှိုင်စု၊ များ

လှိုင်စု၊ များ

လှိုင်စု၊ များ

လှိုင်စု၊ များ

ဒီဆောင်ရွက်ပေးမှု - စောတင်တင်

လှိုင်စု၊ များ - ၆ (၃၀)

လှိုင်စု၊ များ

လှိုင်စု၊ များ

လှိုင်စု၊ များ

လှိုင်စု၊ များ



ပင့်ကူအိမ်ကွန်ယက် သုံးသပ်ချက်။

ကျေးဇူး - ဥပသေအောင်
 အပူခွဲ - ချိတ်အောင်

ပင့်ကူအိမ်ကွန်ယက် သုံးသပ်ချက်

ရက်စွဲ - ၆.၅ - ၆.၂.၂၀၁၇

အေးစွဲဖြင့်ပေးသော အိမ်ကွန်

ဒီအိမ်ကွန်အတွက် အသုံးပြုနိုင်မှု တွင် အမျိုးသား များက
 ဖိစီးမှု

ဒီအိမ်ကွန်အတွက် အသုံးပြုနိုင်မှု အမျိုးသမီးများက ဖိစီးမှု

ဒီအိမ်ကွန် အဖွဲ့အစည်းတွင် အမျိုးသားများက ဖိစီးမှု

ပျက်စီးမှုများ ဖြစ်ပေါ်လာပြီး အသုံးပြုနိုင်မှု တွင် အမျိုးသား
 အဖွဲ့အစည်းက ဖိစီးမှု ရှိပါသည်။

အခြားအဖွဲ့အစည်းများတွင် သိပ်မဟာအဖွဲ့အစည်း



၆.၇။ ပြဿနာသစ်ပင်

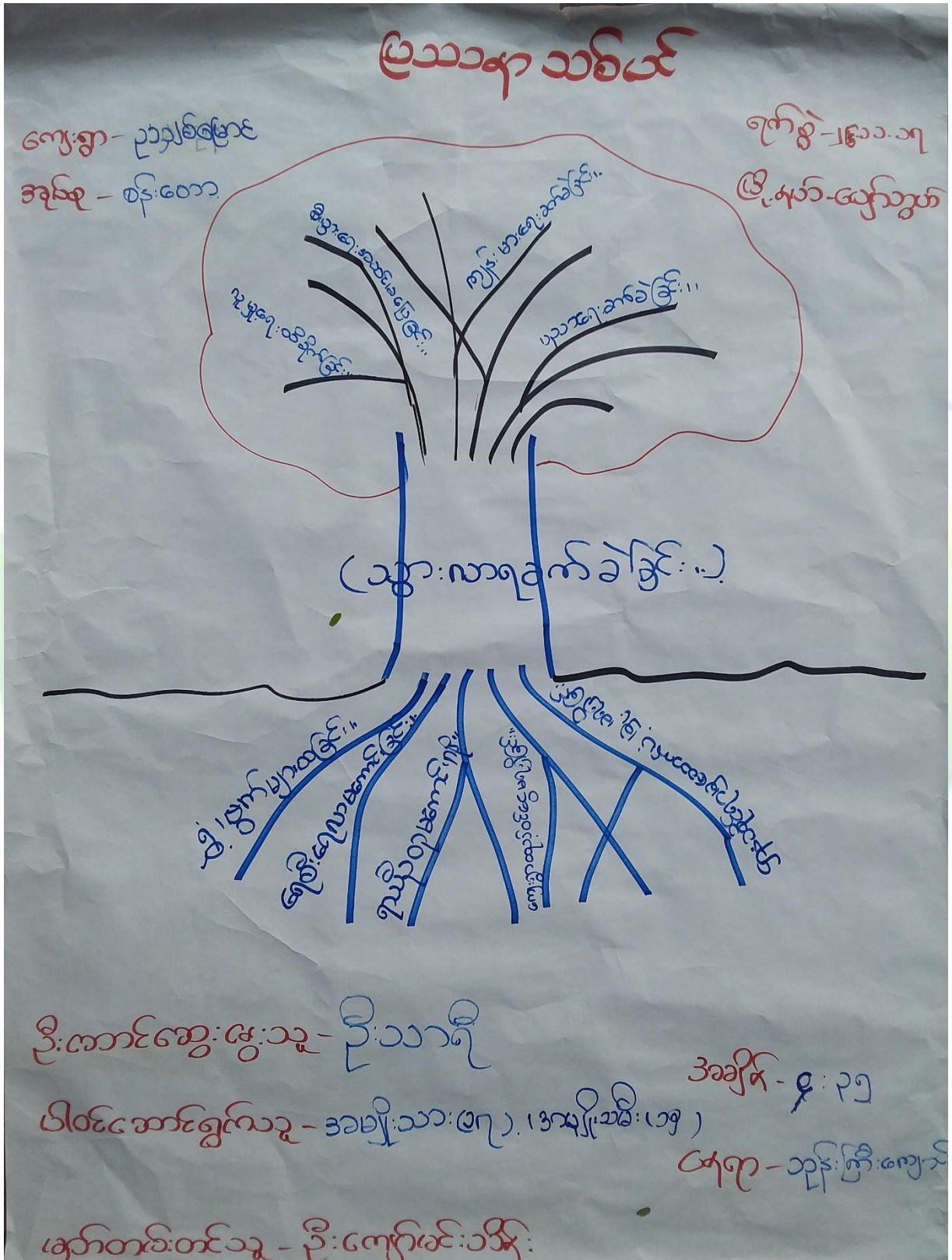



သုံးသပ်ချက်

ပြဿနာ ဆန်းစစ်

ကျေးဇူး - ဥက္ကဋ္ဌကြီး	ဦးပတ်. ဖျော်အောင်
ဒုက္ခ - စာရေး	ရက်စွဲ - 16. ၁၁. ၁၇

ဆွေးနွေးခြင်းနှင့် ဆက်လက်စစ်ခြင်း

- ကျေးဇူး၏ အဓိက ပြဿနာမှာ ဆက်ခံပေးရေး-ခက်ခဲသည် ဖြစ်နေကြောင်း သိရသည်။
- ဆက်ခံပေးရေး-မကောင်းသဖြင့် ကျွမ်းကျင်မှု၊ စီးပွားရေး၊ ဂုဏ်ရေး၊ ဖွဲ့စည်းပုံရေး၊ လိုအပ်သည့်ထိရောက်မှုများ ပြုကားပါသည်။
- လိုအပ်ကြောင်းမှာ ရှိသော်လည်း မကောင်းဖြစ်ပါ။ ရှိသည့် ဆက်လက်ရေးများ မကောင်းဖြစ်ကြောင်း သိရပါသည်။



<p>ശബരിമല - മതപരിഷ്കരണ സമിതി</p>	<p>പ്രശ്നം</p>	<p>പരിഹാരം</p>
<p>പ്രശ്നം (1) മതപരിഷ്കരണ സമിതിയുടെ പ്രവർത്തനം</p>	<p>മതപരിഷ്കരണ സമിതിയുടെ പ്രവർത്തനം</p>	<p>മതപരിഷ്കരണ സമിതിയുടെ പ്രവർത്തനം</p>
<p>പ്രശ്നം (2) മതപരിഷ്കരണ സമിതിയുടെ പ്രവർത്തനം</p>	<p>മതപരിഷ്കരണ സമിതിയുടെ പ്രവർത്തനം</p>	<p>മതപരിഷ്കരണ സമിതിയുടെ പ്രവർത്തനം</p>
<p>പ്രശ്നം (3) മതപരിഷ്കരണ സമിതിയുടെ പ്രവർത്തനം</p>	<p>മതപരിഷ്കരണ സമിതിയുടെ പ്രവർത്തനം</p>	<p>മതപരിഷ്കരണ സമിതിയുടെ പ്രവർത്തനം</p>
<p>പ്രശ്നം (4) മതപരിഷ്കരണ സമിതിയുടെ പ്രവർത്തനം</p>	<p>മതപരിഷ്കരണ സമിതിയുടെ പ്രവർത്തനം</p>	<p>മതപരിഷ്കരണ സമിതിയുടെ പ്രവർത്തനം</p>
<p>പ്രശ്നം (5) മതപരിഷ്കരണ സമിതിയുടെ പ്രവർത്തനം</p>	<p>മതപരിഷ്കരണ സമിതിയുടെ പ്രവർത്തനം</p>	<p>മതപരിഷ്കരണ സമിതിയുടെ പ്രവർത്തനം</p>



ကျေးဇူး - ဥပဒေရေးရာ

အရပ် - ဝါ.ဝေ

ဖွဲ့စည်းရေးလုပ်ငန်းများ

ရက်စွဲ - ၆.၂.၂၀၁၇

၀၆ - ၆.၂.၂၀၁၇

ဒို့စာပေအရပ်

ဖွဲ့.ဖွဲ့.ရေး.လုပ်ငန်း.များ

အမှတ်	ဖွဲ့စည်းရေးအဖွဲ့အစည်းအဖွဲ့အစည်း	အရပ်	အရပ်
၁။	ကွဲစွဲရေးလုပ်ငန်းများ၊ ဖွဲ့စည်းရေးအဖွဲ့အစည်း	ရက်စွဲ	၁၆၇
၂။	ကျေးဇူးရေးအဖွဲ့အစည်း	"	၆
၃။	ကျေးဇူးရေးအဖွဲ့အစည်း	"	၉
၄။	ကျေးဇူးရေးအဖွဲ့အစည်း	"	၉
၅။	ကျေးဇူးရေးအဖွဲ့အစည်း	"	၁၁၈
၆။	ကျေးဇူးရေးအဖွဲ့အစည်း	"	၇၇
၇။	ကျေးဇူးရေးအဖွဲ့အစည်း	"	၇၇



၇။ ကော်မတီဝင်များရွေးချယ်ခြင်းနှင့်ကျေးရွာဖွံ့ဖြိုးရေးအစီအစဉ်ဆောင်ရွက်မှုမှတ်တမ်းခါတ်ပုံများ



ကော်မတီရွေးချယ်ရန် မဲရေတွက်နေစဉ်



စီမံကိန်းမိတ်ဆက်အစည်းအဝေး မှတ်တမ်းခါတ်ပုံ



အမျိုးသမီးများပင့်ကူအိမ်ကွန်ယက်ရေးဆွဲနေစဉ် မှတ်တမ်းဓာတ်ပုံ



ကျေးရွာဖွံ့ဖြိုးရေးဦးစားပေးမဲပေးရန်တန်းပီနေကြစဉ်



ကျေးရွာလုပ်ငန်းခွဲအတွက်အခက်အခဲများဖော်ထုတ်ဆွေးနွေးစဉ်



ကော်မတီဝင်များစာရင်း

ကော်မတီဝင်များစာရင်း စနစ်ဆိုင်ရာ နည်းဥပဒေ ညွှန်ကြားရေး ဝန်ကြီးဌာန

စဉ်	အမည်	ကျား-မ	ရာထူး
၁	ဦးဝင်းမင်း	ကျား	ဧကန် ၇ ဝန်ထမ်း
၂	ဒေါ်ခင်မာမာ	မ	ဝန်ထမ်း ၁ ဝန်ထမ်း
၃	ဦးစိုးအောင်	ကျား	ဧ/ဆောင်ရွက် ဥက္ကဋ္ဌ
၄	ဒေါ်အေးအေး	မ	ဧ/ဆောင်ရွက် ဥက္ကဋ္ဌ
၅	ဦးဝင်း	ကျား	ဝန်ထမ်း ၁ ဝန်ထမ်း
၆	ဒေါ်ခင်မာမာ	မ	ဝန်ထမ်း ၁ ဝန်ထမ်း
၇	ဒေါ်ခင်မာမာ	မ	ဝန်ထမ်း ၁ ဝန်ထမ်း
၈	ဒေါ်ခင်မာမာ	မ	ဝန်ထမ်း ၁ ဝန်ထမ်း
၉	ဒေါ်ခင်မာမာ	မ	ဝန်ထမ်း ၁ ဝန်ထမ်း
၁၀	ဒေါ်ခင်မာမာ	မ	ဝန်ထမ်း ၁ ဝန်ထမ်း
၁၁	ဒေါ်ခင်မာမာ	မ	ဝန်ထမ်း ၁ ဝန်ထမ်း
၁၂	ဒေါ်ခင်မာမာ	မ	ဝန်ထမ်း ၁ ဝန်ထမ်း
၁၃	ဒေါ်ခင်မာမာ	မ	ဝန်ထမ်း ၁ ဝန်ထမ်း
၁၄	ဒေါ်ခင်မာမာ	မ	ဝန်ထမ်း ၁ ဝန်ထမ်း
၁၅			
၁၆			
၁၇			
၁၈			
၁၉			
၂၀			
၂၁			
၂၂			
၂၃			
၂၄			
၂၅			

စုစုပေါင်း။ (၁၄) ယောက် ကျား- (၈) ယောက် +မ- (၆) ယောက်

ကျေးရွာအုပ်စုစီမံကိန်းအထောက်အကူပြုကော်မတီ

ဦးကျော်စွာ

ကျေးရွာအုပ်စုစီမံကိန်းအထောက်အကူပြုကော်မတီ၊ ဥက္ကဋ္ဌ
 ကျေးရွာအုပ်စုစီမံကိန်းအထောက်အကူပြုကော်မတီ၊ ဥက္ကဋ္ဌ

ဒေါ်ခင်မာမာ

ကျေးရွာအုပ်စုစီမံကိန်းအထောက်အကူပြုကော်မတီ၊ ဘဏ္ဍာရေးဥက္ကဋ္ဌ
 ကျေးရွာအုပ်စုစီမံကိန်းအထောက်အကူပြုကော်မတီ၊ ဘဏ္ဍာရေးဥက္ကဋ္ဌ

မှတ်တမ်းတင်သူ

အမည်။ ဒေါ်ဝေဝေမာသ်

ရာထူး။ လူထုစည်းရုံးရေးမှူးရက်စွဲ။/...../.....



၈။ ကျေးရွာအခြေခံအချက်အလက်များ (ပုံစံ-၁)

ပုံစံ - ၈ - ၁ ကျေးရွာအခြေခံအချက်အလက်များ (Form PC 1)

လမ်းညွှန်ချက်။ ကျေးရွာတစ်ရွာသို့ ပထမဆုံးမိတ်ဆက်ခရီး သွားရောက်သောအခါ လူထုစည်းရုံးရေးမှူးသည် ကျေးရွာ ခေါင်းဆောင်များအား ကျေးရွာအချက်အလက်များကို မေတ္တာရပ်ခံ၍ တောင်းခံရသည်။ ဤအချက်အလက်များကို စီမံကိန်း မိတ်ဆက်အစည်းဝေးမတိုင်မီတောင်းခံရမည်။ စီမံကိန်းမိတ်ဆက်အစည်းဝေးတွင် လူထုစည်းရုံးရေးမှူးသည် ဤအချက်အလက် များအား စစ်ဆေးပြီး မှန်ကန်အောင်ပြုလုပ်ရမည်။ ပြီးနောက်တွင် လူထုစည်းရုံးရေးမှူးမှ သတင်းအချက်အလက်ထံသို့ Tablets မှ တဆင့် ဖြည့်သွင်းရမည်။

ကျေးရွာခေါင်းဆောင် အမည် ဒါ.ဇေဇွါ	ကျေးရွာခေါင်းဆောင်၏ ဖုန်းနံပါတ် ၀၇-၇၇၆၅၃၀၄၈	လူထုစည်းရုံးရေးမှူး၏ အမည် ဒေါ်ကျော်စင်မာသီရိ
ပြည်နယ်၊တိုင်းဒေသကြီး မန္တလေး	မြို့နယ် ဖျာဆာဥယျာ	ကျေးရွာအုပ်စု စင်တော
		ကျေးရွာ ၃၁၅)၆၆၅၅၉

က။ လူဦးရေ

လူမျိုးစု	အိမ်ထောင်စုအရေအတွက်	ကိုးကွယ်သည့်ဘာသာ	အိမ်ထောင်စုအရေအတွက်
လူမျိုးစု (၁) ဗမာ	၂၁၃	ဘာသာ (၁) ဗုဒ္ဓ	၂၁၃
လူမျိုးစု (၂) -----		ဘာသာ (၂) -----	
လူမျိုးစု (၃) -----		ဘာသာ (၃) -----	
လူမျိုးစုရော -----		ဘာသာရော -----	
အခြား			
	အရေအတွက်		
မသန်စွမ်းသူများ	၁၂		
သက်ကြီးရွယ်အိုများ (၆၅ နှစ် နှင့် အထက်)	၂၀၀		
စစ်ဘေးရှောင်	၀		

	အမျိုးသား (အရေအတွက်)	အမျိုးသမီး (အရေအတွက်)
လူဦးရေ		
လူမျိုးစု (၁) ဗမာ	၄၉၅	၅၃၆
လူမျိုးစု (၂) -----		
လူမျိုးစု (၃) -----		
အခြား		
အိမ်ထောင်ဦးစီး	၁၀၂	၃၅

(ခ) အခြေခံအဆောက်အအုံ အသုံးအဆောင်များ

စာသင်ကျောင်း	အမှတ် ခြံပိ	ကျန်းမာရေး	အမှတ် ခြံပိ	ဘာသာရေး အဆောက် အအုံများ	အမှတ် ခြံပိ
--------------	----------------	------------	----------------	----------------------------	----------------



အထက်တန်းကျောင်း	<input type="checkbox"/>	ဆေးရုံ	<input type="checkbox"/>	စေတီ	<input checked="" type="checkbox"/>
အလယ်တန်းကျောင်း	<input checked="" type="checkbox"/>	ကျန်းမာရေးဌာန	<input type="checkbox"/>	ဘုန်းကြီးကျောင်း	<input checked="" type="checkbox"/>
မူလတန်းကျောင်း	<input type="checkbox"/>	ကျန်းမာရေးဌာနခွဲ	<input type="checkbox"/>	ဟိန္ဒူဘုရားကျောင်း	<input type="checkbox"/>
မူကြိုကျောင်း	<input type="checkbox"/>	ဆေးပေးခန်း	<input type="checkbox"/>	ခရစ်ယာန်ကျောင်း	<input type="checkbox"/>
အခြား	<input type="checkbox"/>	အခြား	<input type="checkbox"/>	ဗလီ	<input type="checkbox"/>
မှတ်ချက်		မှတ်ချက်		မှတ်ချက်	

(ဂ) ကျွမ်းကျင်သူများမှတ်တမ်း (ကျေးရွာတွင်နေထိုင်သော သို့မဟုတ် တခြားရွာမှလာရောက်သော ကျွမ်းကျင်သူများ)

	(၁) စာသင်ကျောင်း		(၂) ကျန်းမာရေး			(၃) လက်မှုပညာရှင်		
	ရွာတွင်နေထိုင်သူ	အခြားရွာမှလာသူ		ရွာတွင်နေထိုင်သူ	အခြားရွာမှလာသူ		ရွာတွင်နေထိုင်သူ	အခြားရွာမှလာသူ
မူလတန်းပြဆရာ/မ	<input type="checkbox"/>	<input checked="" type="checkbox"/>	ဆရာဝန်	<input type="checkbox"/>	<input type="checkbox"/>	လက်သမား	<input checked="" type="checkbox"/>	<input checked="" type="checkbox"/>
အထက်တန်းပြဆရာ/မ	<input type="checkbox"/>	<input type="checkbox"/>	လက်ထောက်ကျန်းမာရေးမှူး	<input type="checkbox"/>	<input type="checkbox"/>	ပန်းရံ	<input checked="" type="checkbox"/>	<input checked="" type="checkbox"/>
အလယ်တန်းပြဆရာ/မ	<input type="checkbox"/>	<input checked="" type="checkbox"/>	အမျိုးသမီးကျန်းမာရေးဆရာမ	<input type="checkbox"/>	<input type="checkbox"/>	လျှပ်စစ်ကျွမ်းကျင်ပီးသမား	<input type="checkbox"/>	<input type="checkbox"/>
မူကြိုဆရာ/မ	<input type="checkbox"/>	<input type="checkbox"/>	သားဖွားဆရာမ	<input type="checkbox"/>	<input type="checkbox"/>	ရေပိုက်သွယ်သူ	<input type="checkbox"/>	<input type="checkbox"/>
အခြား	<input type="checkbox"/>	<input type="checkbox"/>	ပြည်သူ့ကျန်းမာရေးလုပ်သား	<input checked="" type="checkbox"/>	<input type="checkbox"/>	စက်ပြင်ဆရာ	<input type="checkbox"/>	<input type="checkbox"/>
မှတ်ချက်			မှတ်ချက်			မှတ်ချက်		

(ဃ) ကျေးရွာသို့ ရောက်ရှိနိုင်သည့် လမ်းအခြေအနေ / ကျေးရွာတစ်ရွာသည် ၎င်း၏ ကျေးရွာအုပ်စုနှင့် ဆက်သွယ်ထားသော လမ်းအခြေအနေ (အောက်ပါတို့ကိုစိုင်းပါ)

ကျောက်ကြမ်းလမ်း: _____ ကတ္တရာလမ်း: _____ ကွန်ကရစ်လမ်း: _____ မော်တော်ဆိုင်ကယ်လမ်း: _____
 ကျောက်ခင်းလမ်း: _____ မြေသားလမ်း: လူသွားလမ်း: _____ အခြား: _____

(င) ကျေးရွာဖွံ့ဖြိုးမှုစီမံချက်

(၁) လူထုဝတ်ပြုစီမံကိန်းမစတင်မီ ဤကျေးရွာတွင်ကျေးရွာဖွံ့ဖြိုးမှု စီမံချက်ရှိခဲ့ပါသလား? ဝိုင်းပါ
ရှိပါသည်/မရှိပါ/မသိပါ
 (၂) ရှိခဲ့ပါလျှင် ဤစီမံချက်ကို မည်သည့် ခုနှစ်တွင်ပြင်ဆင်ခဲ့ပါသနည်း? နှစ် 2012 /မသိပါ
 (၃) ဤစီမံချက်ကို မြို့နယ်မှအတည်ပြုခဲ့ပါသလား? ပြုခဲ့ပါသည်/မပြုခဲ့ပါ /မသိပါ

(စ) ခရီးအကွာအဝေး

(၁) ဤကျေးရွာ၏ဝတ်ပြုမှု ၎င်းကျေးရွာအုပ်စု၏ဝတ်ပြုမှုအထိ ခရီးမိုင်မည်မျှကွာဝေးသနည်း? မိုင် 1.5 /မသိပါ
 (၂) ဤကျေးရွာမှ ၎င်းကျေးရွာအုပ်စုဝတ်ပြုမှုအထိ သွားလာရာတွင်ကြာမြင့်သည့်အချိန်။

ခြောက်သွေ့ရာသီတွင်ကြာချိန် 20 မိနစ် ထောက်လှမ်း/မော်တော်ဆိုင်ကယ်/ခြေလျင်/လား/မော်တော်ဘုတ်/
 အခြား: _____
 မိုးရာသီတွင်ကြာချိန် 45 မိနစ် ထောက်လှမ်း/မော်တော်ဆိုင်ကယ်/ခြေလျင်/လား/မော်တော်ဘုတ်/
 အခြား: _____



(ဆ) ပတ်ဝန်းကျင်ဆိုင်ရာ သဘာဝဘေးအန္တရာယ်

ဤကျေးရွာတွင် ရေကြီးခြင်းကဲ့သို့ သဘာဝဘေးအန္တရာယ်ကျရောက်ဖူးခြင်း ရှိပါသလား။

မရှိပါ

ရှိပါသည်

ရှိလျှင်ဖော်ပြပါ --- ကေမုန်ကုန်းကျက်ရွာ

(ဇ) ကျေးရွာတွင် ဖွဲ့စည်းထားသော အဖွဲ့အစည်းများ

လူထုဗဟိုပြုစီမံကိန်းမတိုင်မီ ဤကျေးရွာတွင် ကျေးရွာဖွံ့ဖြိုးရေးအတွက် အစိုးရ (သို့) ရွာသားများကိုယ်တိုင်(သို့) စီမံကိန်းတစ်ခုခု ဖွဲ့စည်းထားသည့် အဖွဲ့အစည်းများရှိပါသလား။

(၁)

လူမှုဖွံ့ဖြိုးရေးအဖွဲ့

(၂)

(ဈ) အထွေထွေအုပ်ချုပ်ရေး ဦးစီးဌာန (GAD) မှ မှတ်တမ်းတင်ထားခြင်း

ဤကျေးရွာသည် အထွေထွေအုပ်ချုပ်ရေး ဦးစီးဌာန (GAD) မှ မှတ်တမ်းတင်ထားမှု ရှိပါသလား။

မရှိပါ

ရှိပါသည်

ကျေးရွာခေါင်းဆောင်

အမည်

ဦးမင်းဦး

လက်မှတ်

[Signature]

နေ့စွဲ

၂၆.၁၁.၂၀၁၇

လူထုစည်းရုံးရေးမှူး

အမည်

ဦးကျော်စံမောင်

လက်မှတ်

[Signature]

နေ့စွဲ

၂၆.၁၁.၂၀၁၇



၉။ ပုံစံ ၈-၂။ စီမံကိန်းစက်ဝန်းအချိန်ဇယား

ပုံစံ - ၈ - ၂ - စီမံကိန်းစက်ဝန်းအချိန်ဇယား (PC 2)

လမ်းညွှန်ချက်၊ သက်ဆိုင်ရာလူထုစည်းရုံးရေးမှူး/လက်ထောက်နည်းပညာမှူးများမှ စီမံကိန်းစက်ဝန်းအဆင့်တစ်ခုစီပြီးစီးတိုင်း ကျေးရွာနှင့် ကျေးရွာအုပ်စုအတွက် ဤပုံစံကို ဖြည့်သွင်းရမည်။

စည်းရုံးရေးမှူး/ဝန်ထမ်း အမည် ဒေါ်ကျော်စင်သိက္ခာ

နေ့စွဲ ၂၀၂၁.၀၁.၁၇ စက်ဝန်းအားအမှတ်ခြစ်ပါ စက်ဝန်း(၁) စက်ဝန်း(၂) စက်ဝန်း(၃)
 စက်ဝန်း(၄)

ပြည်နယ်/တိုင်း မန္တလေး မြို့နယ် ပေမာရွာ ကျေးရွာအုပ်စု ဘိုတော ကျေးရွာ ဥဒျဒါရ(၅) ဇ

စီမံကိန်းဆောင်ရွက်မှုအဆင့်များ	နေ့စွဲ		အစည်းအဝေးတွင်တက်ရောက်သူအရေအတွက်			
	စတင်သည့်နေ့	ပြီးဆုံးသည့်နေ့	အမျိုးသားအရေအတွက်	အမျိုးသမီးအရေအတွက်	အိမ်ထောင်စုအရေအတွက်	လူမျိုးစုတက်ရောက်သူအရေအတွက်နှင့် လူမျိုးစုအမည်
၁။ ကျေးရွာစီမံကိန်း မိတ်ဆက်အစည်းအဝေး	၂၀၂၁.၀၁.၁၇	၂၀၂၁.၀၁.၁၇	၇၀	၆၃	၁၃၃	၁၃၃ မဟာ
၂။ ကျေးရွာဖွံ့ဖြိုးရေး စီမံချက်ရေးဆွဲခြင်းအစည်းအဝေး	၂၀၂၁.၀၁.၁၇	၂၀၂၁.၀၁.၁၇	၅၃	၆၃	၁၂၀	၁၂၀ မဟာ
၃။ ကျေးရွာအုပ်စု လုပ်ငန်းဆုံးဖြတ်ချက်ချသည့်အစည်းအဝေး						
၄။ မြို့နယ်အဆင့် စီမံကိန်းရေးဆွဲရေးနှင့် အကောင်အထည်ဖော်ရေးကော်မတီ၏ စီမံကိန်း သုံးသပ်မှုအစည်းအဝေး			မလို	မလို	မလို	မလို
၅။ မြို့နယ် စီမံကိန်းရေးဆွဲရေးနှင့် အကောင်အထည်ဖော်ရေး ကော်မတီ၏ဆုံးဖြတ်မှုကို ရွာသို့ အသိပေးအကြောင်းကြားသည့် အစည်းအဝေး						
၆။ စီမံကိန်းလုပ်ငန်းခွဲစီမံချက်ရေးဆွဲခြင်းအစည်းအဝေး						



၆၂။ ဝယ်ယူရေးအစီအစဉ် ရေးဆွဲခြင်း	31.5.2017	31.5.2017	74	၂၃	101	မဟု	107
၆၃။ ဘဏ္ဍာရေးကုန်ကျမှု လျာထားအစီအစဉ် ရေးဆွဲခြင်း							
၆၄။ ပြင်/ထိန်းအစီအစဉ် ရေးဆွဲခြင်း	31.5.2017	31.5.2017	74	၂၇	101	မဟု	101
၇။ စီမံကိန်းလုပ်ငန်းခွဲ တိုးတက်မှု စောင့်ကြည့်အစည်းအဝေး							
၇.၁။ အစည်းအဝေး ပထမအကြိမ်	17.7.17	17.7.17	9	၆	14	မဟု	14
၇.၂။ အစည်းအဝေး ဒုတိယအကြိမ်							
၇.၃။ အစည်းအဝေး တတိယအကြိမ်							
၈။ စီမံကိန်းလုပ်ငန်းခွဲ အပြီးသတ်စစ်ဆေးခြင်းအစည်းအဝေး							
၉။ လူထုစစ်ဆေးပွဲအစည်းအဝေး	28.9.17	26.9.17	88	34	122	မဟု	122



၁၀။ ပုံစံ ၈-၃။ ကျေးရွာဖွံ့ဖြိုးရေး ဦးစားပေးအစီအစဉ်

ပုံစံ - ၈ - ၃ ကျေးရွာဖွံ့ဖြိုးရေး ဦးစားပေးအစီအစဉ် (Form PC 3)

လမ်းညွှန်ချက်၊ အဆင့်(၃) ကျေးရွာမှော်မှန်းချက်အစည်းအဝေး ပြီးဆုံးသောအခါ ကျေးရွာစီမံကိန်း အထောက်အကူပြု ကော်မတီသည် လူထုစည်းရုံးရေးမှူးအကူအညီဖြင့် ဤပုံစံကိုပြည့်စုံအောင် ဖြည့်သွင်းရမည်။

လူထုစည်းရုံးရေးမှူး/ဝန်ထမ်း အမည် ဒေါ်ကျော်မမေဦး
 နေ့စွဲ ၂၀၁၂.၁၁.၁၇ စက်ဝန်းအား အမှတ်ခြစ်ပါ (✓) စက်ဝန်း(၁)
 စက်ဝန်း(၂) စက်ဝန်း(၃) စက်ဝန်း(၄)

ပြည်နယ်/တိုင်း မန္တလေး မြို့နယ် ပေကြွယ် ကျေးရွာအုပ်စု ချိုတော ကျေးရွာ ခုဒ္ဒါဒိန္တရ
 က။ အခက်အခဲအတားအဆီးများအားဆွေးနွေးခြင်း - ယခုလက်ရှိအခြေအနေတွင် ဤကျေးရွာဖွံ့ဖြိုးတိုးတက်ရေးအတွက် အဓိက အခက်အခဲအတားအဆီးများသည် မည်သည်များဖြစ်ပါသနည်း။ (အမျိုးသား/သမီး အနည်းဆုံးအခက်အခဲ ၅ ခုစီဖော်ပြပါ)

အမျိုးသား အဖွဲ့မှ တင်ပြသောအခက်အခဲအတားအဆီးများ	အမျိုးသမီး အဖွဲ့မှတင်ပြသောအခက်အခဲအတားအဆီးများ
၁ <u>မြို့သူအားကုသဖယ်ကောက်ပေးရမည်</u>	၁ <u>မြို့သူအားကုသဖယ် ကောက်ပေးရမည်</u>
၂ <u>ကျေးလက်များ ကျေးဇူးတင်စားသုံးခြင်း</u>	၂ <u>ကျေးလက်များ ကျေးဇူးတင်စားသုံးခြင်း</u>
၃ <u>ရွာတွင်လူဖယ်ကောက်ပေးရမည့်အားဖြင့်</u>	၃ <u>ရွာတွင်လူဖယ်ကောက်ပေးရမည့်အားဖြင့်</u>
၄ <u>လက်ကားအဆင်မပြေခြင်း</u>	၄ <u>လက်ကားအဆင်မပြေခြင်း</u>
၅	၅
၆	၆
၇	၇

ခ။ မှော်မှန်းခြင်း - နောင်လာမည့် (၅)နှစ် အတွင်း ကျေးရွာဖွံ့ဖြိုးရေး မှော်မှန်းလျာထားချက်များအား တင်ပြပါ။

အမျိုးသားအဖွဲ့မှ တင်ပြသောမှော်မှန်းချက်များ	အမျိုးသမီးအဖွဲ့မှ တင်ပြသောမှော်မှန်းချက်များ
၁ <u>မြို့သူအားကုသဖယ်ကောက်ပေးရမည်</u>	၁ <u>မြို့သူအားကုသဖယ် ကောက်ပေးရမည်</u>
၂ <u>အထက်ကုသ အဆင်မပြေခြင်း</u>	၂ <u>အထက်ကုသ အဆင်မပြေခြင်း</u>
၃ <u>အားလုံးလုံးကုသ အဆင်မပြေခြင်း</u>	၃ <u>အားလုံးလုံးကုသ အဆင်မပြေခြင်း</u>
၄	၄
၅	၅
၆	၆
၇	၇



ဂ။ လူထုစီမံကိန်း၏ လာမည့် (၄) နှစ်အတွက် အကျုံးဝင်သော ဦးစားပေး ဖွံ့ဖြိုးတိုးတက်မှု လုပ်ငန်း အစီအစဉ်များအားဖော်ပြပါ။

အဆင့်	ကျေးရွာအတွက် ဦးစားပေး ဖွံ့ဖြိုးတိုးတက်မှု လုပ်ငန်းစဉ်များ	အဆိုပြုသူ (အမျိုးသားများ/ အမျိုးသမီးများ/အမျိုးသား+ အမျိုးသမီး)	ခန့်မှန်းကုန်ကျ စရိတ်	အကျိုးခံစားခွင့်ရှိသူ ခန့်မှန်းခြေ အရေ အတွက်
၁	မြို့နယ်အတွက်လမ်း	ကျား၊ မ	၁၀၇၃၃၀၇၈	၁၀၃၁
၂	ဗွမလေဖါ	"	၃၂၀၀၀၀၀	၁၀၃၁
၃	ဗွဘူမလေဖါကြား	"	၁၀၀၀၀၀၀၀	၁၀၃၁
၄				
၅				
၆				
၇				

ဃ။ လူထုစီမံကိန်း၏ လာမည့် (၄) နှစ်အတွက် အကျုံးမဝင်သော ဦးစားပေး ဖွံ့ဖြိုးတိုးတက်မှု လုပ်ငန်း အစီအစဉ်များအားဖော်ပြပါ။

အဆင့်	ကျေးရွာအတွက် ဦးစားပေး ဖွံ့ဖြိုး တိုးတက်မှု လုပ်ငန်းစဉ်များ	အဆိုပြုသူ (အမျိုးသားများ/ အမျိုးသမီးများ/အမျိုးသား+ အမျိုးသမီး)	အခန်းကဏ္ဍ
၁	မြို့သတ်က	ကျား	
၂	စက်ချုပ်ပညာ	မ	
၃			
၄			
၅			
၆			

ခေါင်းဆောင်၊ ကျေးရွာစီမံကိန်းအထောက်အကူပြုကော်မတီမှ အတည်ပြုသည်။

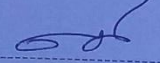
အမည် ဦးကျော်ကျော် လက်မှတ်  နေ့စွဲ ၂.၁၇.၁၇



၁၁။ ပုံစံ ၈-၄ ကျေးရွာဖွံ့ဖြိုးရေးစီမံကိန်းလုပ်ငန်းခွဲရွေးချယ်ခြင်းပုံစံ

ပုံစံ - ၈ - ၄ ကျေးရွာအုပ်စုစီမံကိန်းလုပ်ငန်းခွဲရွေးချယ်ခြင်းပုံစံ (Form PC 4)

လမ်းညွှန်ချက်။ စီမံကိန်းလုပ်ငန်းခွဲရွေးချယ်မှုအစည်းအဝေးပြီးနောက်တွင် ကျေးရွာအုပ်စုမှ CF/TF တို့၏ အကူအညီရယူ၍ ကျေးရွာစီထောက်ကော်မတီမှ လက်မှတ်ရေးထိုးပြီး အဆိုပါပုံစံအား ပြည့်စုံအောင်ဖြည့်သွင်းရမည်။ ဤပုံစံအား ပြည့်စုံစွာဖြည့်သွင်းပြီးပါက ကျေးရွာအုပ်စုဖွံ့ဖြိုးတိုးတက်ရေးစီမံချက်တွင် TPIC သို့ ပေးပို့ရန်အတွက် နောက်ဆက်တွဲအဖြစ် ထားရှိရမည်။ CF မှ ကျေးရွာတစ်ရွာချင်းစီ၏ စီမံကိန်းလုပ်ငန်းခွဲဆိုင်ရာ အချက်အလက်များကို MIS သို့ ထည့်သွင်းရမည်။ (ယခုနှစ်စီမံကိန်းလုပ်ငန်းခွဲ မလုပ်ကိုင်သော ကျေးရွာများ မပါဝင်ပါ။)

ကျေးရွာစည်းရုံးရေးမှူး/ဝန်ထမ်းအမည် ဦး ကောင်စောလင်း

နေ့စွဲ 10.2.2017

ပြည်နယ်/တိုင်း မဟာဓား မြို့နယ် ပျော်ဇူနယ်

စက်ဝန်းအားအမှတ်ဖြစ်ပေးပါ။ (✓) စက်ဝန်း(၁) စက်ဝန်း(၂) စက်ဝန်း(၃) စက်ဝန်း(၄) စက်ဝန်း(၅) စက်ဝန်း(၆) စက်ဝန်း(၇) စက်ဝန်း(၈) စက်ဝန်း(၉) စက်ဝန်း(၁၀) စက်ဝန်း(၁၁) စက်ဝန်း(၁၂) စက်ဝန်း(၁၃) စက်ဝန်း(၁၄) စက်ဝန်း(၁၅) စက်ဝန်း(၁၆) စက်ဝန်း(၁၇) စက်ဝန်း(၁၈) စက်ဝန်း(၁၉) စက်ဝန်း(၂၀)

ကျေးရွာအုပ်စု စစ်တော

ကျေးရွာအမည်	ဆောင်ရွက်မည့် လုပ်ငန်းများ	အတိုင်းအတာ	ခန့်မှန်း တိုက်ရိုက် အကျိုးခံစားခွင့် ရှိသူများ	အဆိုပြုတင်ပြသူ	ခန့်မှန်းကျန်ကျစရိတ်		
					စီမံကိန်းမှ ထည့်သွင်းမှု	ကျေးရွာမှ ထည့်သွင်းမှု	အခြားထည့်သွင်းမှု (မပါဖြစ်ပါ)
စစ်တော	၅၇၅၆.၈၄ ၆၂၆၆.၆၆	၁၅၀' x ၁၂' x ၁'	၇၇၈	□ ကျား □ မ □ ကျား + မ	၁၁၅,၀၀၀၀/-	-	၁၁၅,၀၀၀၀/-
ကောင်းလှိုင်	၅၇၅၆.၈၄ ၆၂၆၆.၆၆	၁၅၀' x ၁၂' x ၁'	၇၈၀	□ ကျား □ မ □ ကျား + မ	၁၁၄,၀၀၀၀/-	-	၁၁၄,၀၀၀၀/-
စစ်တော	၅၇၅၆.၈၄ ၆၂၆၆.၆၆	၁၅၀' x ၁၂' x ၁'	၇၈၀	□ ကျား □ မ □ ကျား + မ	၈၇၄၀၀၀/-	-	၈၇၄၀၀၀/-
ဒုညစင်္ကြာ	၅၇၅၆.၈၄ ၆၂၆၆.၆၆	၁၅၀' x ၁၂' x ၁'	၇၈၀	□ ကျား □ မ □ ကျား + မ	၁၁၀,၀၀၀၀/-	-	၁၁၀,၀၀၀၀/-

ရာထူး ကျေးရွာအုပ်စု စီ/ထောက်ကော်မတီ ဥက္ကဋ္ဌ အမည် လက်မှတ် ရက်စွဲ

ဦး ကောင်စောလင်း



၁၂။ အစည်းအဝေး မှတ်တမ်းများ

စာမျက်နှာ:



ကျေးရွာအစည်းအဝေးမှတ်တမ်း

အစည်းအဝေးပြုလုပ်သည့်နေရာ ။ ။ စာသင်ကျောင်း၊
 ကျေးရွာ ။ ။ သာသနာ့ဌာန
 ကျေးရွာအုပ်စု ။ ။ စရိပ်စာ
 အချိန် ။ ။ ၁၂:၀၀
 အစည်းအဝေးအမည် ။ ။ ဒုတိယအကြိမ်အစည်းအဝေး

တက်ရောက်သူဦးရေ ကျား (၅၃)၊ မ (၆၇) စုစုပေါင်း (၁၂၀)

အစည်းအဝေးတွင်ဆွေးနွေးသည့်အကြောင်းအရာ။

- ၁။ ကျေးရွာအစည်းအဝေးအဖွဲ့အစည်းများ၏ အဖွဲ့အစည်းများ
- ၂။ အဖွဲ့အစည်းများ၏ အဖွဲ့အစည်းများ
- ၃။ ကျေးရွာအစည်းအဝေးအဖွဲ့အစည်းများ၏ အဖွဲ့အစည်းများ
- ၄။
- ၅။
- ၆။
- ၇။
- ၈။
- ၉။
- ၁၀။



ဆွေးနွေးချက်များ (ပြောသူနှင့်အကြောင်းအရာကိုတွဲမှတ်တမ်းတင်ရန်)

-ကျေးဇူးတင်စိတ်ဖြင့်အဖွဲ့အစည်းကိုကျေးဇူးတင်စာပေး အားပေး၊ ချီးမွမ်းပေးရန်
အားပေးစာပေးသွင်းပေးပါသည်။

-ကျေးဇူးတင်စာဖြင့်ပေးပို့ရန်ကို ကျေးဇူးပြုပေးရန် အားပေးစာပေးပို့ရန်
ဖြင့်ကျေးဇူးတင်စာပေးပို့ပါသည်။

-နတ်ပညာပေးပို့ပေးခြင်းဖြင့်ပေးပို့ရန်၊ ဖြစ်ပေါ်လာသော အခက်အခဲများ၊ အခက်အခဲများ
ဖြင့်ပေးပို့ရန်၊ အခက်အခဲများဖြင့်ပေးပို့ရန်၊ အခက်အခဲများဖြင့်ပေးပို့ရန်။

-အခက်အခဲများဖြင့်ပေးပို့ရန်၊ အခက်အခဲများဖြင့်ပေးပို့ရန်၊ အခက်အခဲများဖြင့်ပေးပို့ရန်။

-ဦးစီးအဖွဲ့အစည်းကို ကျေးဇူးတင်စာပေးပို့ရန်၊ အခက်အခဲများဖြင့်ပေးပို့ရန်။

-အခက်အခဲများဖြင့်ပေးပို့ရန်၊ အခက်အခဲများဖြင့်ပေးပို့ရန်၊ အခက်အခဲများဖြင့်ပေးပို့ရန်။

-အခက်အခဲများဖြင့်ပေးပို့ရန်၊ အခက်အခဲများဖြင့်ပေးပို့ရန်၊ အခက်အခဲများဖြင့်ပေးပို့ရန်။



ဖြတ်ချက်များ

1။ မြို့ခရိုင်လမ်းကို ညှာ - လောလမ်းကို ခို - ကားဝေး - ရွာကွဲ - မချစ်

ဟု အား မည့် - သဘောတူညှိ - ပြုတ်ခဲ့ပါသည်။

၂။ ...ခင်းမချစ် - လမ်းမှတ် ကျောက်ကျောက်လမ်းကို ခင်းမချစ်ဟု သဘော

တူ ဆွေ ဆွေ ခဲ့ပါသည်။

၃။

.....

၄။

.....

၅။

.....

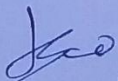
မှတ်တမ်းတင်သူ 
အမည် ဦးကျော်မင်းသိန်း
ရာထူး ညွှန်ကြားရေးမှူးချုပ်
ရက်စွဲ ၂၀၁၇.၁၇

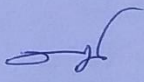
အတည်ပြုသူ 
အမည် ဦးကျော်မင်းသိန်း
ရာထူး ညွှန်ကြားရေးမှူးချုပ်
ရက်စွဲ ၂၀၁၇.၁၇



၁၃။ ကဏ္ဍအလိုက် အခက်အခဲမှတ်တမ်း

အုပ်စု - စဥ့်ခံ - - - - - ၊ ကျေးရွာ - ဥဒျာ - - - - -

နောက်ထက်တွဲ (၄) မြားနားသောအပိုင်များအတွက် ဦးစားပေးဖွဲ့ ဖြိုးရေးလုပ်ငန်းစဉ် အနှစ်ချုပ်

မှရင်းသည်အား VPS ဝင်စားရရှိပါမည်၊ အခြားဌာနများနှင့် ညှိနှိုင်းရန်အတွက် မိတ္တူအား TPIC သို့ရရှိပါမည်၊ MIS data အနေဖြင့် သွင်းရန် မလိုအပ်ပါ။

	အဆင့်	လုပ်ငန်း	မည်သူဦးစားပေးလဲ	ကျေးရွာမှတာဝန်ခံသူ (သို့) အုပ်စု	ပြင်ပမှမည်သူ ထောက်ခံ မလဲ
အပိုင်မြှောက်ပေးရေး	၁	ရှာဖွေရေးနှင့် ဖြည့်စွက်ရေး	<input checked="" type="checkbox"/> မိ <input checked="" type="checkbox"/> ကျေး	စီ/ထောက်ဥက္ကဋ္ဌ	မူဝါဒ မပေးပါ။ စီမံခန့်ခွဲ
	၂	ကျွေးမွေးရေး	<input checked="" type="checkbox"/> မိ <input checked="" type="checkbox"/> ကျေး	စီ/ထောက်ဥက္ကဋ္ဌ	မူဝါဒ မပေးပါ။ စီမံခန့်ခွဲ
	၃	ကျွေးမွေးရေးနှင့် ဖြည့်စွက်ရေး	<input checked="" type="checkbox"/> မိ <input checked="" type="checkbox"/> ကျေး	စီ/ထောက်ဥက္ကဋ္ဌ	မူဝါဒ မပေးပါ။ စီမံခန့်ခွဲ
	၄	ကျွေးမွေးရေး	<input checked="" type="checkbox"/> မိ <input checked="" type="checkbox"/> ကျေး	စီ/ထောက်ဥက္ကဋ္ဌ	မူဝါဒ မပေးပါ။ စီမံခန့်ခွဲ
	၅	ကျွေးမွေးရေးနှင့် ဖြည့်စွက်ရေး	<input checked="" type="checkbox"/> မိ <input checked="" type="checkbox"/> ကျေး	စီ/ထောက်ဥက္ကဋ္ဌ	မူဝါဒ မပေးပါ။ စီမံခန့်ခွဲ
အသားကုတ်ပေးရေး	၁		<input type="checkbox"/> မိ <input type="checkbox"/> ကျေး		
	၂		<input type="checkbox"/> မိ <input type="checkbox"/> ကျေး		
	၃		<input type="checkbox"/> မိ <input type="checkbox"/> ကျေး		
	၄		<input type="checkbox"/> မိ <input type="checkbox"/> ကျေး		
	၅		<input type="checkbox"/> မိ <input type="checkbox"/> ကျေး		
ကျွေးမွေးရေးနှင့် ဖြည့်စွက်ရေး	၁		<input type="checkbox"/> မိ <input type="checkbox"/> ကျေး		
	၂		<input type="checkbox"/> မိ <input type="checkbox"/> ကျေး		
	၃		<input type="checkbox"/> မိ <input type="checkbox"/> ကျေး		
	၄		<input type="checkbox"/> မိ <input type="checkbox"/> ကျေး		
	၅		<input type="checkbox"/> မိ <input type="checkbox"/> ကျေး		
ပညာရေး	၁		<input type="checkbox"/> မိ <input type="checkbox"/> ကျေး		
	၂		<input type="checkbox"/> မိ <input type="checkbox"/> ကျေး		
	၃		<input type="checkbox"/> မိ <input type="checkbox"/> ကျေး		