

ပြည်ထောင်စုသမ္မတမြန်မာနိုင်ငံတော်အစိုးရ
စိုက်ပျိုးရေး၊ မွေးမြူရေးနှင့် ဆည်မြောင်းဝန်ကြီးဌာန
(ကျေးလက်ဒေသဖွံ့ဖြိုးတိုးတက်ရေးဦးစီးဌာန)

လူထုဗဟိုပြုစီမံကိန်း

National Community Driven Development Project

(NCDDP)

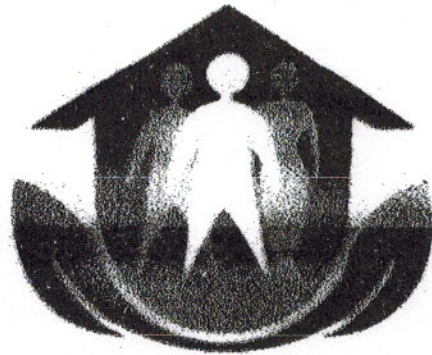

ကျေးရွာဖွံ့ဖြိုးရေးအစီအစဉ်

Village Development Plan (VDP)

(ကြာအင်းဆိပ်ကြီး)မြို့နယ်

၂၀၁၇

(ကြာအင်းဆိပ်ကြီး) အုပ်စု (ဦးစွာ) ကျေးရွာ

မာတိကာ

၁။ ဦးနုနယ်မြေပုံ

၂။ ကျေးရွာအခြေပုံ (တည်နေရာ)

၃။ အုပ်စုတွင်ပါဝင်သောကျေးရွာများစာရင်း

၄။ ကျေးရွာအခြေခံအချက်အလက်များ (ကျေးရွာသမိုင်းကြောင်း)

၅။ လူထုပူးပေါင်းပါဝင်သော လူမှုဆန်းစစ်ခြင်းနှင့် ဆက်ခြစ်ခြင်းလုပ်ငန်းစဉ် (PSMPRA) အတွင်းရပ်သေး

၆။ ကျေးရွာဖွံ့ဖြိုးရေးအစီအစဉ်အတွက် အသုံးပြုခဲ့သော PRA tools များနှင့် တစ်ခုချင်းစီအတွက် သုံးသပ်ချက်များ (အသုံးပြုခဲ့သော PRA tools တစ်ခုချင်းစီ၏ အမည်များရေးရန်)

၇။ ကော်မတီဝင်များရွေးချယ်ခြင်းနှင့် ကျေးရွာဖွံ့ဖြိုးရေးအစီအစဉ်ဆောင်ရွက်မှုမှတ်တမ်းခါတ်ပုံများ

(၂-ခုပုံ ထက်မများရ)

၈။ ကျေးရွာအချက်အလက် (ပုံစံ-၁)

၉။ မိမိကိန်းစက်ဝန်းအချိန်ဇယား (ပုံစံ-၂)

၁၀။ ကျေးရွာဖွံ့ဖြိုးရေးဦးစားပေးအစီအစဉ် (ပုံစံ-၃)

၁၁။ အစည်းအဝေးမှတ်တမ်းများ

၁၂။ ကဏ္ဍအလိုက်ဦးစားပေးဖွံ့ဖြိုးရေးလုပ်ငန်းစဉ်များ

ကြာအင်းဆိပ်ကြီးမြို့နယ်မြေပုံ

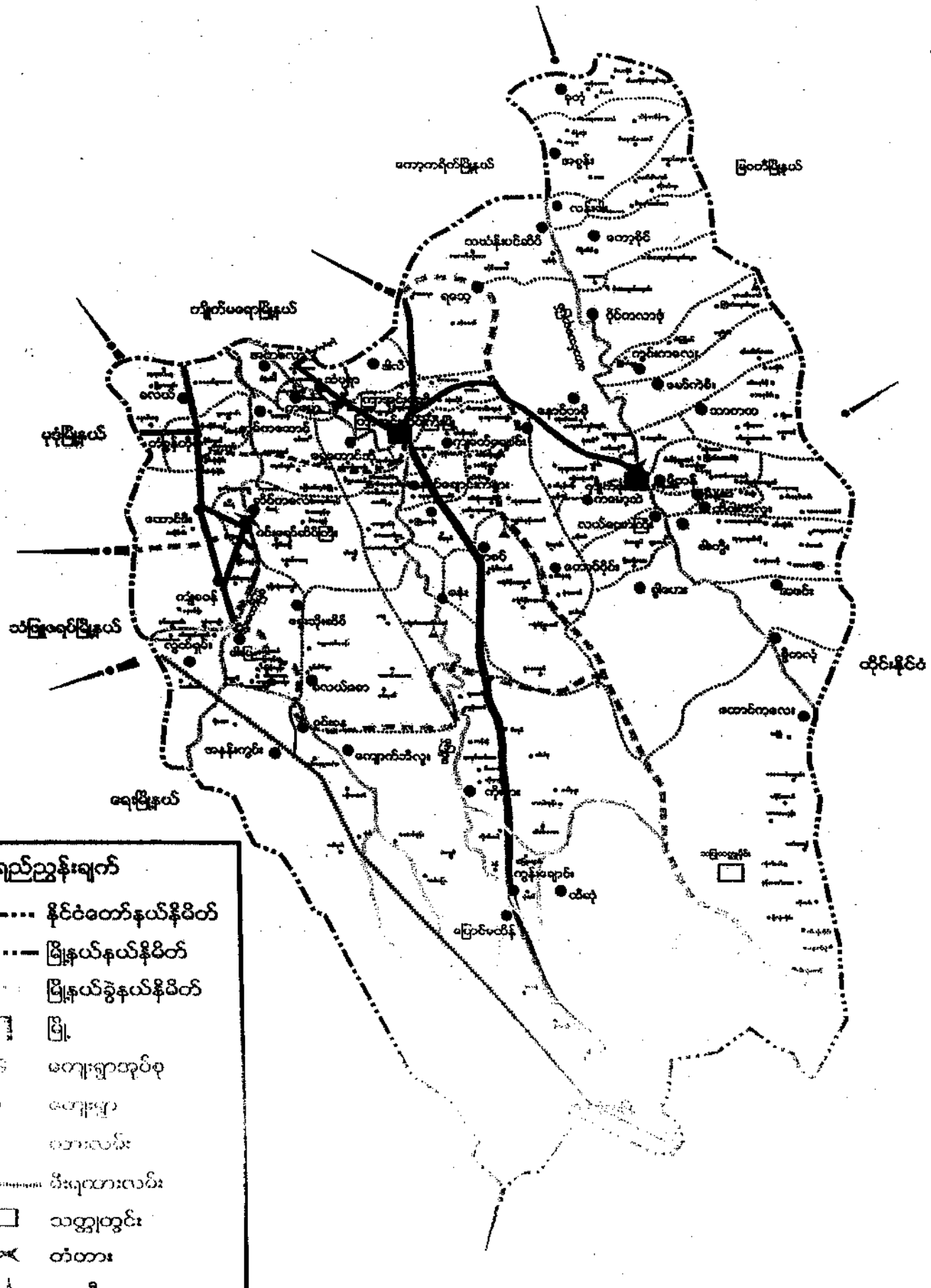

ရည်ညွှန်းချက်

- နိုင်ငံတော်နယ်နိမိတ်
- မြို့နယ်နယ်နိမိတ်
- မြို့နယ်ခွဲနယ်နိမိတ်
- ▭ မြို့
- ☼ ကျေးရွာအုပ်စု
- ☼ ကျေးရွာ
- ☼ လားလမ်း
- မီးရထားလမ်း
- သတ္တုတွင်း
- ✕ တံတား
- ▲ စေတီ

ಶಿಕ್ಷಣದ ಮೇಲಿನ ಪ್ರಭಾವ

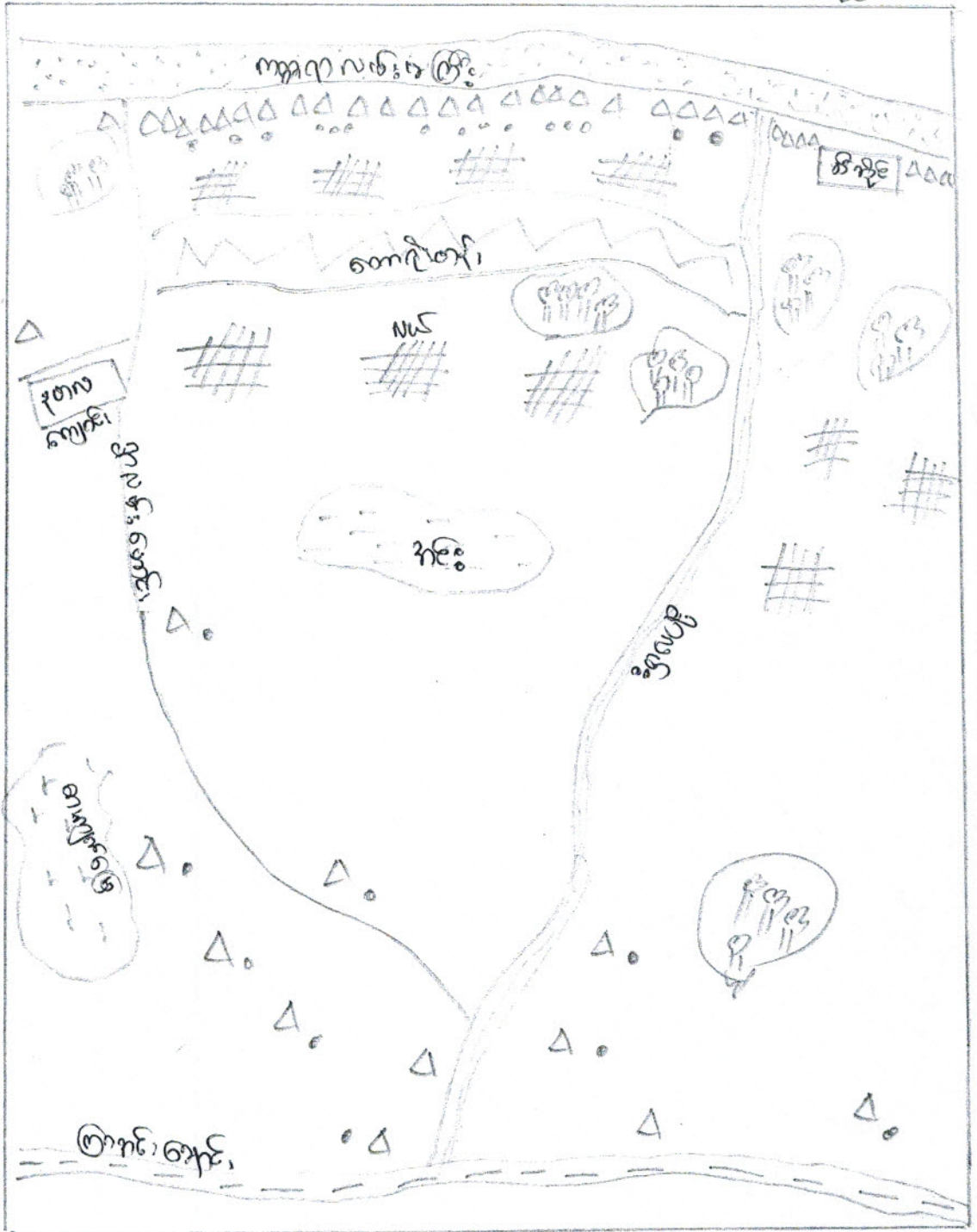
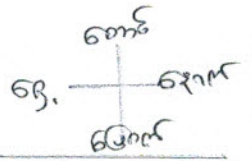

- # = ಮರ
- = ತಿರು
- = ಅಡ್ಡ
- △ = ಮೇಲಿನ ಗೋಪುರ
- = ನದಿ
- ▨ = ಮರ
- = ತಿರು
- ▨ = ಮೇಲ್ಮೈ
- = ಮೇಲ್ಮೈ
- △ = ತಿರು
- = ಮೇಲ್ಮೈ

၁။ အခြားအမျိုးမျိုး ချော့ပြား

၂။ အခြားအမျိုးမျိုး ချော့ပြား

၃။ အခြားအမျိုးမျိုး ချော့ပြား

၄။ အခြားအမျိုးမျိုး ချော့ပြား

၅။ အခြားအမျိုးမျိုး ချော့ပြား

၆။ အခြားအမျိုးမျိုး ချော့ပြား

၇။ အခြားအမျိုးမျိုး ချော့ပြား

၈။ အခြားအမျိုးမျိုး ချော့ပြား

၉။ အခြားအမျိုးမျိုး ချော့ပြား

၁၀။ အခြားအမျိုးမျိုး ချော့ပြား

၁၁။ အခြားအမျိုးမျိုး ချော့ပြား

၁၂။ အခြားအမျိုးမျိုး ချော့ပြား

၁၃။ အခြားအမျိုးမျိုး ချော့ပြား

20.11.17

ဒီးစွမ်လုဉ်း တေးဂွာ အခါလ်အလတ်

ဒီးစွမ်လုဉ်း တေးဂွာ သုဉ် ကြာနင်း ဝိပ် တီ. ဖြို ညှဉ်း ဘဒိုဉ် ကွာဝေးပါသု
ဒီးစွမ်လုဉ်း တေးဂွာ သုဉ် ဒီးစွမ်သိုဉ် ဟူသု တည်ထောင်ခဲသုဉ်
ဒီးစွမ်လုဉ်း တေးဂွာ သိုဉ် ဘဉ်ဝဲ ညှဉ်း တည်ထောင်ခဲသုဉ်

ဒီးစွမ်လုဉ်း တေးဂွာတွင် ဗဒိုဉ် ကသာ ကာဉ် ဟူဉ်း ကစား ခိုဉ် ဝေဉ် သဉ်
အခြား ဟူဉ်း ဗားဉ် ဟူဉ်း ဝှဉ်း ဝှဉ်း ၊ အာ ဟူဉ်း ဝေဉ် ဝှဉ်း သုဉ်

ဒီးစွမ်လုဉ်း တေးဂွာဝဲ ဟူသု / ဟား ဗားဉ် ဟူ ညှဉ်း ဟူဉ်း ဟူဉ်း
အလတ် ဟူဉ်း ဝှဉ်း သုဉ်း ဝှဉ်း သုဉ်

ဝှဉ်း သိုဉ် ဝှဉ်း ဟူဉ်း ဟူဉ်း ဟူဉ်း ဟူဉ်း ဟူဉ်း ဟူဉ်း
သုဉ်း ဟူဉ်း ဟူဉ်း ဟူဉ်း ဟူဉ်း

လူထုပူးပေါင်းပါဝင်စေကာ လူမှုအဖွဲ့အစည်းနှင့် လုပ်ငန်းစဉ်များ

(PRA / PRA) ကမ္ဘောဇမြို့နယ်

20.11.17

စဉ်	ကဏ္ဍအမျိုးအစား	အရက် အမျိုးအစား	အခြေအနေအထား	ထက်ထက်ချင်း			အခြေအနေအထားများ
				အရက်	ဖ	ပေါင်း	
၁။	ကျေးရွာ လူမှုရေး ပြင်ဆင်ရေး ပြင်ဆင်မှု (social map/ Resource map)	၇၀၂ ၇၀၂ ၇၀၂ ၇၀၂	ကျေးရွာ အရက် အရက် အရက် အရက်	15	13	28	အခြေအနေအထားများ ကျေးရွာ အရက် အရက် အရက် အရက်
၂။	ကျေးရွာ စီးပွားစနစ် ဆန်းစစ်ခြင်း (wealth Ranking)	၇၀၂ ၇၀၂ ၇၀၂ ၇၀၂	ကျေးရွာ အရက် အရက် အရက် အရက်	15	13	28	ကျေးရွာ စီးပွားစနစ် ဆန်းစစ်ခြင်း ကျေးရွာ အရက် အရက် အရက် အရက်
၃။	ရာသီဥတု ပြေညှိခြင်း (Seasonal Calendar)	၇၀၂ ၇၀၂ ၇၀၂ ၇၀၂	ကျေးရွာ အရက် အရက် အရက် အရက်	15	13	28	ရာသီဥတု ပြေညှိခြင်း ကျေးရွာ အရက် အရက် အရက် အရက်
၄။	ပုစွန်ကွန် ယက် (spider web)	၇၀၂ ၇၀၂ ၇၀၂ ၇၀၂	ကျေးရွာ အရက် အရက် အရက် အရက်	15	13	28	ပုစွန်ကွန် ယက် ကျေးရွာ အရက် အရက် အရက် အရက်

၅။	ကျေး/ဖ ကလေး သုံး သင်ခြင်း။	၇၀.၁၁.၀၇ ၇၀.၁၁.၀၇ ၇၀.၁၁.၀၇	ဖြေပညာ တာ အုပ်စု ကလေး ကလေး အုပ်စု မဖြေပညာ တာ အုပ်စု	15	13	28	ကျေး/ဖ: ၁၀၀ နှင့် ကလေး: ၁၀၀ နှင့် သူတို့၏ ကလေး သုံး ဖြေပညာ ကို ဖော်ထုတ် ခြင်း
၆။	ကျေး/ဖ ပျော်ရွှင်ခြင်း (Venn Diagram)	၇၀.၁၁.၀၇ ၇၀.၁၁.၀၇ ၇၀.၁၁.၀၇	ဖြေပညာ တာ အုပ်စု ကလေး ကလေး အုပ်စု မဖြေပညာ တာ အုပ်စု	15	13	28	ကျေး/ဖ: ၁၀၀ နှင့် ကလေး: ၁၀၀ နှင့် သူတို့၏ ကလေး သုံး ဖြေပညာ ကို ဖော်ထုတ် ခြင်း
၇။	ပြဿနာ သစ်ပင် (Problem Tree)	၇၀.၁၁.၀၇ ၇၀.၁၁.၀၇ ၇၀.၁၁.၀၇	ဖြေပညာ တာ အုပ်စု ကလေး ကလေး အုပ်စု မဖြေပညာ တာ အုပ်စု	15	13	28	ကျေး/ဖ: ၁၀၀ နှင့် ကလေး: ၁၀၀ နှင့် သူတို့၏ ကလေး သုံး ဖြေပညာ ကို ဖော်ထုတ် ခြင်း
၈။	ကျေး/ဖ (၅) နှင့် (၆) နှင့် စာပေ ကဏ္ဍ ဖြေပညာ (Matrix Reading)	၇၀.၁၁.၀၇ ၇၀.၁၁.၀၇ ၇၀.၁၁.၀၇	ဖြေပညာ တာ အုပ်စု ကလေး ကလေး အုပ်စု မဖြေပညာ တာ အုပ်စု	15	13	28	ကျေး/ဖ: ၁၀၀ နှင့် ကလေး: ၁၀၀ နှင့် သူတို့၏ ကလေး သုံး ဖြေပညာ ကို ဖော်ထုတ် ခြင်း

နိဗ္ဗာန်ရောက် ပြီး ဂုဏ်များ

ကျေခံမှုပုံစံ - ဝိသုဒ္ဓိတရား ရေးဂုဏ်သည် ကြာအင်း၊ ဆိပ်ဖြိုး၊ ခြံနှင့် မုန့်ဖြိုး ဆိုသော သာသနာ့အဖွဲ့များ၏ ဝတ်ပုံစံ စာပေများတွင် တစ်ဦးဖြိုး ဂုဏ်ပြုရန်အောင် ဂုဏ်ဂုဏ် ဖြစ်သည်။

သောတပုံစံ - ရေတွင်း၊ များပြားသောလှည်း၊ နေတွင်း၊ ကာလနှင့် စောင့်ထိန်း ကာလတွင် စာပေပေးပို့ပြီး နေ့ပိုင်း၊ ကာလတွင် ရေခဲ၊ ခြောက်သွေ့သော အပူအပူ အပူအပူ ဖြစ်ပါသည်။

ပျော်စရာ - ရေမကင်း၊ ဖြစ်ပါက ကြာအင်း၊ စိပ်ဖြိုး၊ ခြံ၊ မုန့်ဖြိုး ပြုပါသည်။ ။ အေးအေး၊ မုန့်ဖြိုး အေးအေး ဖြစ်သည်။

ပျော်စရာ - အများအပြားဖြင့် ခြံ၊ လယ် နှင့် မြေကပ်၊ ဝတ်ပုံစံ ပျော်စရာ များပြား ပျော်စရာ အများအပြားဖြစ်သည်။

အခြား - ဂုဏ်အား နှိပ်စားရန် အရေးကြီးပြီး အင်း၊ ခြံ၊ စာပေလည်း ပေးပို့ ပြုပါသည်။ ။ အခြား ဂုဏ်အား မြှင့်တင်ရန် အရေးကြီးပြီး အင်း၊ ခြံ၊ စာပေလည်း ပေးပို့ ပြုပါသည်။ ။

ක.පී 20.11.17

ආදායම් / වැටුප් පිළිබඳ ප්‍රශ්න

ලැබුණු - රු: 81,000/-

වැටුප් - රු: 1,00,000/-

ආදායම් / වැටුප් පිළිබඳ විස්තර	වැටුප්	වැටුප් ප්‍රමාණය	වැටුප් ප්‍රමාණය	වැටුප් ප්‍රමාණය
වැටුප්	ව	ව	ව	ව
වැටුප්	ව	ව	ව	ව
වැටුප්	ව + ව	ව + ව	ව + ව	ව + ව
වැටුප්	ව + ව	ව + ව	ව + ව	ව + ව
වැටුප්	ව	ව + ව	ව	ව

ဤကဲ့သို့ နားလည်မှုများကို စွဲလမ်းစွာ ဖြစ်ပေါ်စေရန် နည်းလမ်းများကို

အောက်ဖော်ပြပါ အချက်များကို

ဤကဲ့သို့ နားလည်မှုများကို စွဲလမ်းစွာ ဖြစ်ပေါ်စေရန် နည်းလမ်းများကို အချက်များကို အောက်ဖော်ပြပါ အချက်များကို

အချက်များကို စွဲလမ်းစွာ ဖြစ်ပေါ်စေရန် နည်းလမ်းများကို အောက်ဖော်ပြပါ အချက်များကို

အချက်များကို စွဲလမ်းစွာ ဖြစ်ပေါ်စေရန် နည်းလမ်းများကို အောက်ဖော်ပြပါ အချက်များကို

အချက်များကို စွဲလမ်းစွာ ဖြစ်ပေါ်စေရန် နည်းလမ်းများကို အောက်ဖော်ပြပါ အချက်များကို

20.11.17

മുഖ്യ പ്രധാന (പ്രൊഫ. എസ്. എസ്. എസ്.)

ക്രമം	മുഖ്യ പ്രധാന	സംഖ്യ
<p>കാല ക്രമം</p> <p>കാല ക്രമം</p>	<p>കാല ക്രമം കാല ക്രമം കാല ക്രമം (10 മി.)</p> <p>കാല ക്രമം TV കാല ക്രമം</p>	<p>20</p>
<p>കാല ക്രമം</p> <p>കാല ക്രമം</p>	<p>കാല ക്രമം (5 മി.) കാല ക്രമം കാല ക്രമം</p>	<p>20</p>
<p>കാല ക്രമം</p> <p>കാല ക്രമം</p>	<p>കാല ക്രമം കാല ക്രമം കാല ക്രമം</p> <p>കാല ക്രമം കാല ക്രമം</p>	<p>21</p>

ကျေးဇူးတင် ယူဆခြင်းများအစဉ် သတ်မှတ်ခြင်း (Wealth Ranking)

ဆုံးသတ်ချက်

ကျေးဇူးတင် ယူဆခြင်းများအစဉ် သတ်မှတ်ရေးခြင်းအားဖြင့် ကျွန်ုပ်တို့
ကို အစဉ် ဖြေ ယော အိမ်ထောင်စု ၊ အလယ်အလတ် အိမ်ထောင်စု ၊
ကစား ဗ ဖြေ ယော အိမ်ထောင်စု များ ကို ဆိုလို နိုင်ပါသည်။

ကျေးဇူးတင် ယူဆ များ၏ ဖွဲ့စည်းမှု နှင့် အပုံ ပြု အမျိုး ကို ယူဆ
ဆုံးသတ် နိုင်ပါသည်။

ဝင်ငွေ ဖာဒါအရ ၊ စာလုပ်အဖွဲ့ အခြေအနေ နှင့် အဓိကအဖွဲ့
မျိုးကွဲ ယော အရင်း အမြစ် များ ကို ယူဆ ဆိုလို နိုင်ပါသည်။

മുദ്രകാലം	January	February	March	April	May	Jun	July	August	September	October	November	December
മിസ്സർ	-	-	-	-	-	✓	✓	✓	-	-	-	-
പാലക്കാട്	-	✓	-	✓	✓	-	-	-	-	✓	✓	-
കോട്ടയം	✓	-	-	-	✓	✓	-	-	-	✓	✓	✓
കോട്ടയം	✓	-	-	-	✓	-	-	-	-	-	-	-

21.11.2026

കോട്ടയം ജില്ലാ കലാ മന്ത്രി

03/02

ခုခံခွင့်ပြု ဖြစ်ရန် ခံယူခြင်း
(နိဗ္ဗာန်ရရှိ)

20.11.17

၂၃ - ရုဇာတိ ချီးမွန်းကာ နာမမာယာဖွဲ့၏ တရားစပတ်လုံး အထူး
အကြောင်း

၏ ရုဇာ - စောရဇ္ဇိ ချီးမွန်းခြင်း၊ ဖွဲ့စည်းပြီးဖြစ်သည်။

စင်စစ် - မြို့၊ မြောက်၊ မြောက်၊ အောက်တို့၏ ချီတက်မှုကို
ကာလကာတွင် စင်စစ် အရှင်၊ ယဉ်ကျေးမှု၊ ရှိလျှင်
တွင် ဂဝပါ။

မူလကရား - စောရဇ္ဇိ၊ မြို့၊ စောရဇ္ဇိ၊ အောက်တို့၏၊ ချီတက်မှု
တွင် မူလကရား အရှင်၊ ယဉ်ကျေးမှု။

မြန်မာ - ချီးမွန်းကာ နာမမာယာဖွဲ့၏ အရှင်၊ မြို့၊ ရွှေသာ
တွင် မြန်မာ ရောက်ရှိပြီးဖြစ်သည်။

3.28.2017: മിസ് ഓൻ ല്യാ പ്രമോഷൻ (പി.ജി.എസ്.സി.)

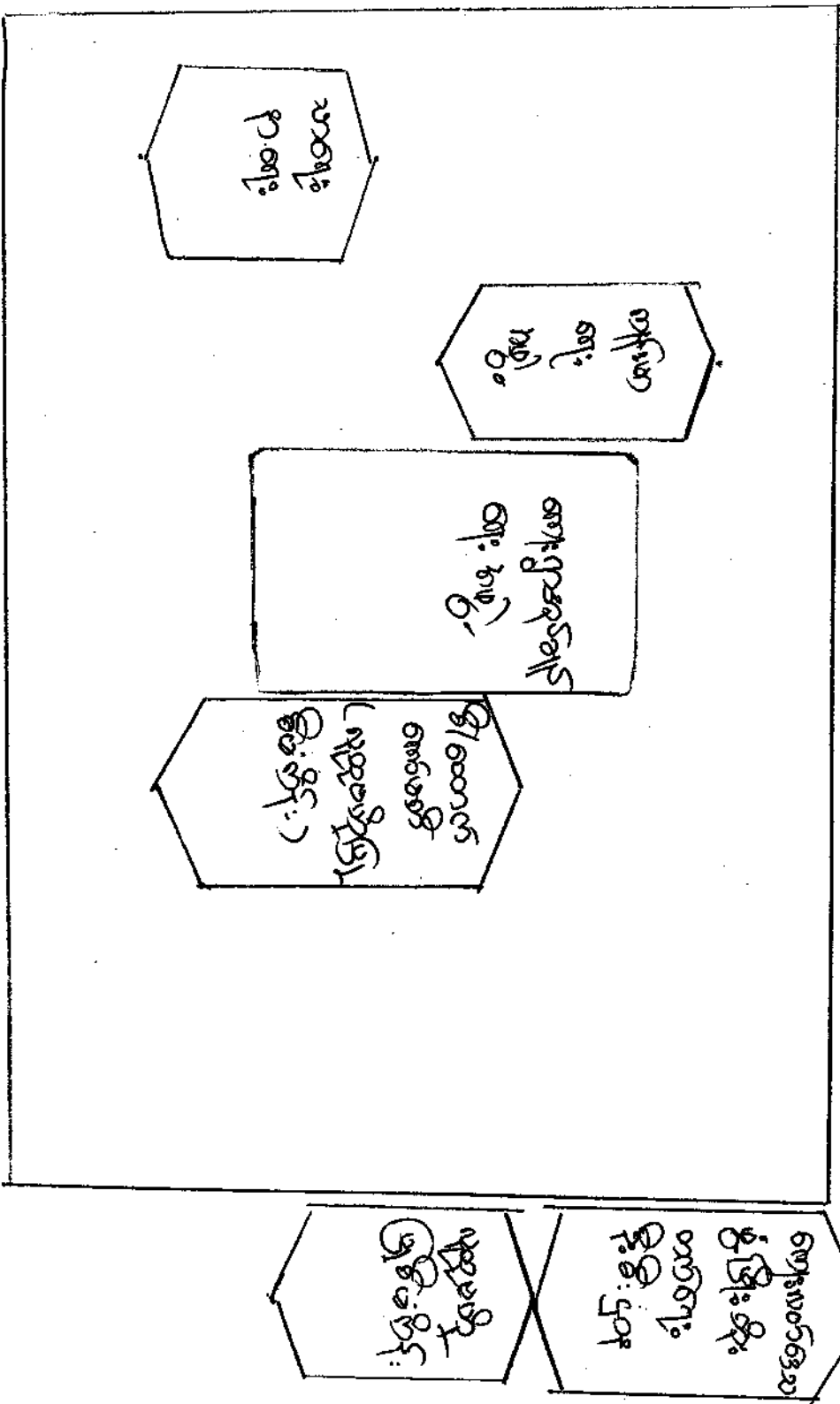

20.11.17

သုံးသပ်ချက်နှင့် ပြင်ဆင်ခြင်း

ကျေးဇူးပြု အကူအညီပေးသည့် အဖွဲ့သည် ဖွဲ့စည်းထားသည့် အဖွဲ့အစည်း
ပူးပေါင်း၍ ကျေးဇူးပြုပေးသည့် အဖွဲ့အစည်း ပူးပေါင်း အကူအညီ
လက်ခံရန် ဖွဲ့စည်း ပူးပေါင်း စောင့်ရှောက် ပြုစုပါ။

ကျေးဇူးပြု အကူအညီပေး ခြင်းအတွက် အထူးတိုးတက်စေရန် ကျေးဇူးပြုအကူအညီပေးခြင်း
ပူးပေါင်း၍ ကျေးဇူးပြုပေးခြင်း ပူးပေါင်း၍ ကျေးဇူးပြုပေးခြင်း
အကူအညီပေးခြင်း ပူးပေါင်း၍ အကူအညီပေးခြင်း ဖွဲ့စည်း ပူးပေါင်း
စောင့်ရှောက် ပြုစုပါ။

ပင်လူအိမ်ခြံလမ်း

ဒီဇိုင်းဂျာနယ်

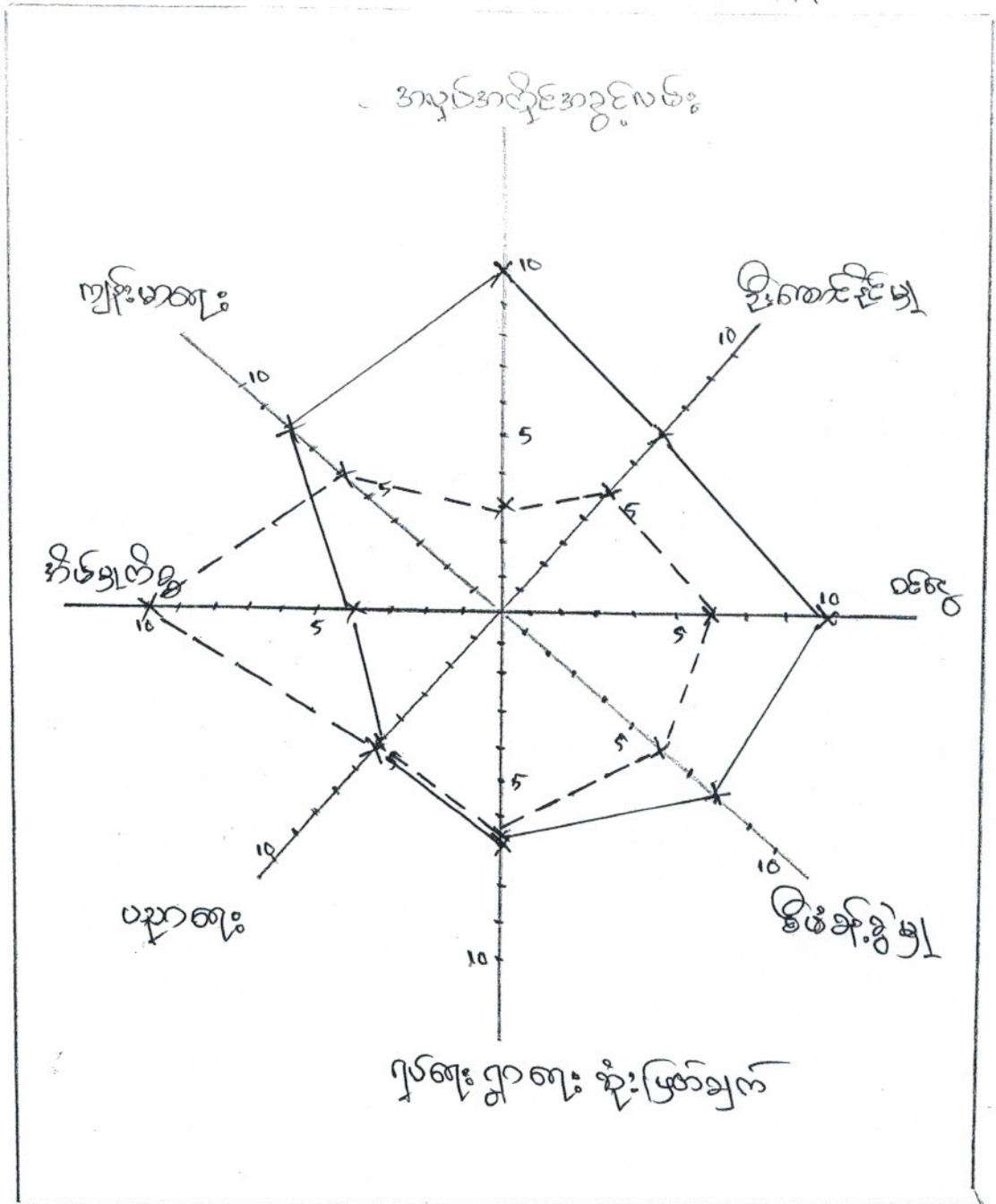

———— အကျိုးစီးပွား

----- အကျိုးစီးပွား

ဆုံးသတ်ခံရပြီး ပြန်လည်ဖြန့်ဖြူးရန် (အင်ဂျင်နီယာ) ဒီ.အို.အို.

အုပ်ချုပ်ရေးနှင့် အဖွဲ့အစည်း၊ ပြီးစီးရေးနှင့် ၁၀၆ ဧက အခြေခံအုတ်မြစ်တို့နှင့်
အမျိုးသား မြား သည် အမျိုးသမီး မြားစား စိုက်ပျိုးရေး ဝိုင်းအဖွဲ့အစည်း
၇ ဖွဲ့စည်း

မြင်းကျောင်း၊ မင်းဇေယျာစင်္ကြံ၊ ပုသိမ်တွင် အခြေခံအုတ်မြစ်နှင့်
အမျိုးသား မင်းကျော်ဦး မှ သည်

အိမ်ခြံမြေ အိမ်ခြံအဖွဲ့တွင် အမျိုးသမီး မြားစား မြင်းကျောင်း
စိုက်ပျိုးရေး သည်

အမျိုးသား - အမျိုးသား မြား စား အမျိုးသမီး မြားစား
အဖွဲ့အစည်း ၇ ဖွဲ့စည်း

പ്രധാനങ്ങൾ (അഴിവാക്ക + അഴിവാക്കി)

20+11=17

പി: 2014 1991

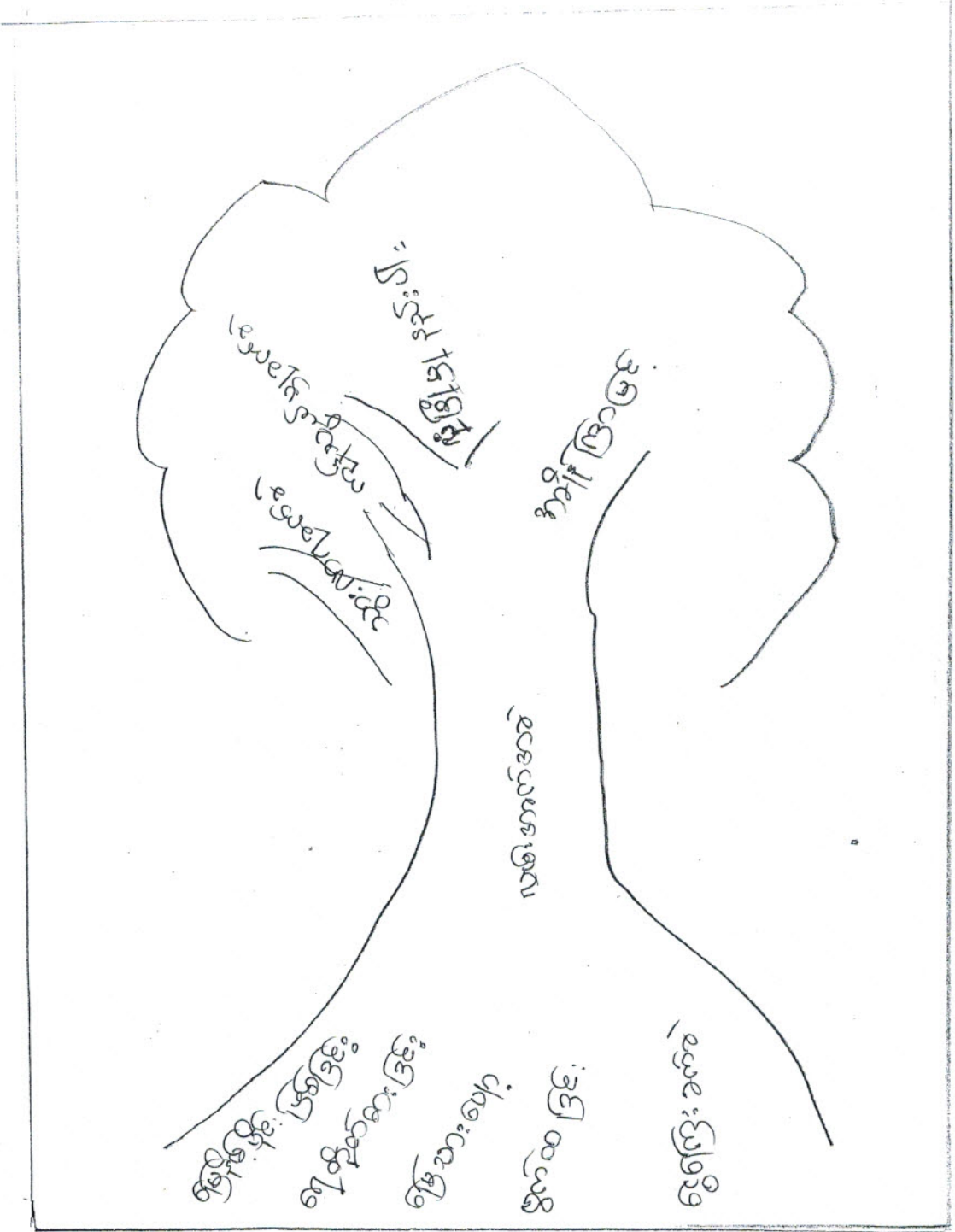

ပြည်သူ့အစည်းအဝေး (အမျိုးအစား : အမျိုးသား)

စဉ်	အကြောင်းအရာ	စဉ်	အခက်အခဲ
၁။	ပြောဆိုပိုင်ခွင့်၊ ဖြစ်ခြင်း	၁။	အားလပ်ရက်
၂။	ကျင့်စဉ်စားခြင်း	၂။	ကျင့်စဉ်မှာ အခက်ခဲ
၃။	ပြောဆိုခွင့်	၃။	ပုံစံမှာ အခက်ခဲ
၄။	ဗဟိုဖွဲ့ခြင်း	၄။	အခက်ခဲ
၅။	စွဲကြီးစက်ခဲ		

ပြောဆိုပိုင်ခွင့်အစည်းအဝေး

- ၁။ ပြောဆိုခွင့် ဖြစ်ခြင်း
- ၂။ ကျင့်စဉ်စားခြင်း၊ စာတမ်းစားခြင်း
- ၃။ ကျင့်စဉ်စားခြင်း
- ၄။ ကျင့်စဉ်စားခြင်း၊ ကျင့်စဉ်စားခြင်း၊ ပြောဆိုခွင့်အစည်းအဝေး
- ၅။ ကျင့်စဉ်စားခြင်း၊ ကျင့်စဉ်စားခြင်း၊ ပြောဆိုခွင့်အစည်းအဝေး

ကော်မတီဝင်များရွေးချယ်ခြင်းနှင့်ကျေးရွာဖွံ့ဖြိုးရေးအစီအစဉ်ဆောင်ရွက်မှုမှတ်တမ်းခါတ်ပုံများ

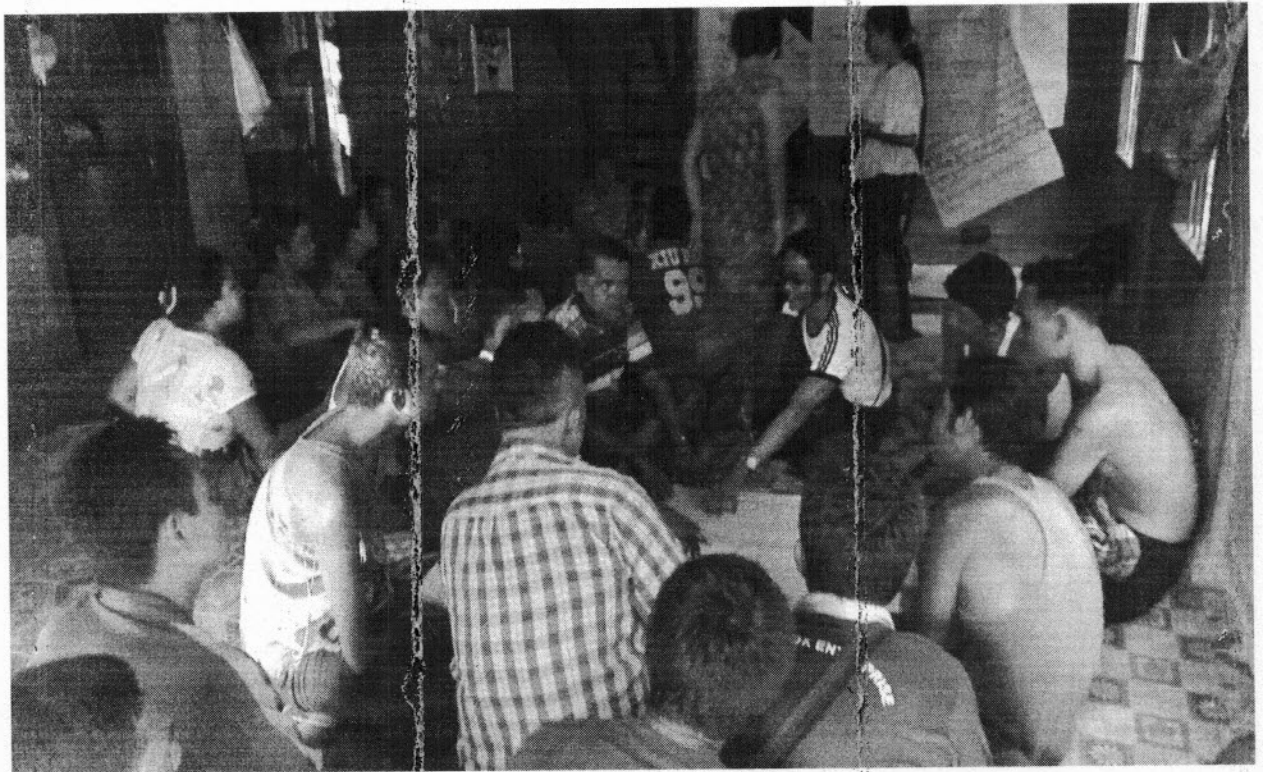
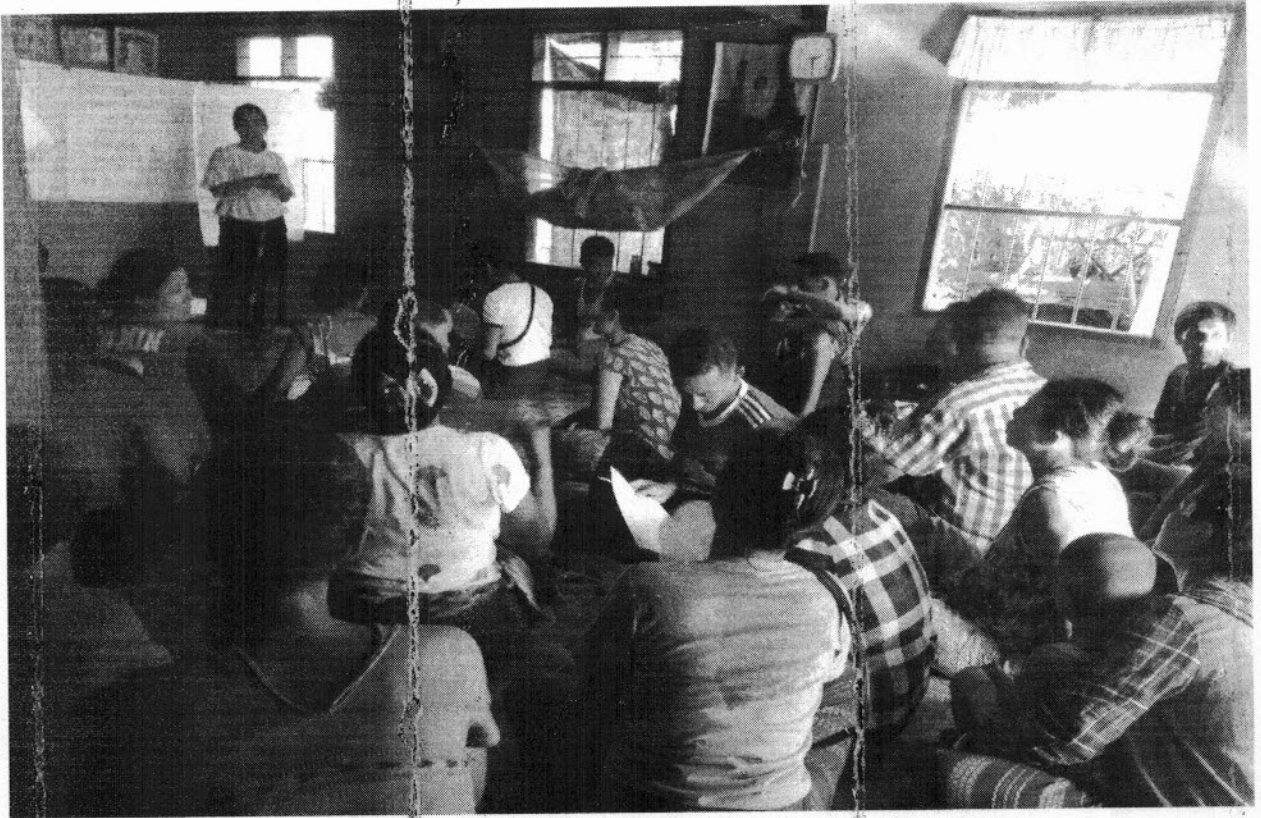

ပုံစံ - ၈ - ၁ ကျေးရွာအခြေခံအချက်အလက်များ (Form PC 1)

လမ်းညွှန်ချက်။ ကျေးရွာတစ်ရွာသို့ ပထမဆုံးမိတ်ဆက်ခရီး သွားရောက်သောအခါ လူထုစည်းရုံးရေးမှူးသည် ကျေးရွာ ခေါင်းဆောင်များအား ကျေးရွာအချက်အလက်များကို မေတ္တာရပ်ခံ၍ တောင်းခံရသည်။ ဤအချက်အလက်များကို စီမံကိန်း မိတ်ဆက်အစည်းပေးမတိုင်မီတောင်းခံရမည်။ စီမံကိန်းမိတ်ဆက်အစည်းပေးတွင် လူထုစည်းရုံးရေးမှူးသည် ဤအချက်အလက် များအား စစ်ဆေးပြီး မှန်ကန်အောင်ပြုလုပ်ရမည်။ ပြီးနောက်တွင် လူထုစည်းရုံးရေးမှူးမှ သတင်းအချက်အလက်ထံသို့ Tablets မှ တဆင့် ဖြည့်သွင်းရမည်။

ကျေးရွာခေါင်းဆောင် အမည် ဒေါ်အေးအေး	ကျေးရွာခေါင်းဆောင်၏ ဖုန်းနံပါတ် ၀၇၅၅၀၀၆၆၀၅	လူထုစည်းရုံးရေးမှူး၏ အမည် အောင်အောင်
ပြည်နယ်/တိုင်းဒေသကြီး ဗဟို	မြို့နယ် ကြာအင်းစံမြို့	ကျေးရွာအုပ်စု ကြာအင်းရွာရွာ
		ကျေးရွာ ဒီးချွန်ကျေး

က။ လူဦးရေ

လူမျိုးစု	အိမ်ထောင်စုအရေအတွက်	ကိုးကွယ်သည့်ဘာသာ	အိမ်ထောင်စုအရေအတွက်
လူမျိုးစု (၁) --- ဇီဝိ ---	၂၀	ဘာသာ (၁) --- ဗုဒ္ဓ ---	၅၁
လူမျိုးစု (၂) --- မဃ ---	၁၅	ဘာသာ (၂) --- ချစ်ယုန် ---	၁
လူမျိုးစု (၃) -----		ဘာသာ (၃) -----	
လူမျိုးစုရော ဇီဝိ+မဃ ဇီဝိ+မဃ ဇီဝိ+ဗုဒ္ဓ	၁၇	ဘာသာရော -----	
အခြား	အရေအတွက်	ကျား	၈
မသန်စွမ်းသူများ			
သက်ကြီးရွယ်အိုများ (၆၅ နှစ် နှင့် အထက်)	၁၅	၂	၆
စစ်ဘေးရှောင်			

လူဦးရေ	အမျိုးသား (အရေအတွက်)	အမျိုးသမီး (အရေအတွက်)
လူဦးရေ	၁၁၉	၅၆၁
လူမျိုးစု (၁) --- ဇီဝိ ---	၅၂	၇၀
လူမျိုးစု (၂) --- မဃ ---	၂၅	၃၅
လူမျိုးစု (၃) --- လူမျိုးစု ---	၁၁	၅၆
အခြား		
အိမ်ထောင်ဦးစီး	၄၈	၄

(ခ) အခြေအတောက်အခံ အသုံးအဆောင်များ

စာသင်ကျောင်း	အမှတ် ခြံပေါ်	ကျန်းမာရေး	အမှတ် ခြံပေါ်	သာသာရေး အဆောက် အအုံများ	အမှတ် ခြံပေါ်
အထက်တန်းကျောင်း	<input type="checkbox"/>	ဆေးရုံ	<input type="checkbox"/>	စေတီ	<input type="checkbox"/>
အလယ်တန်းကျောင်း	<input type="checkbox"/>	ကျန်းမာရေးဌာန	<input type="checkbox"/>	ဘုန်းကြီးကျောင်း	<input type="checkbox"/>
မူလတန်းကျောင်း	<input type="checkbox"/>	ကျန်းမာရေးဌာနခွဲ	<input type="checkbox"/>	ဟိန္ဒူဘုရားကျောင်း	<input type="checkbox"/>
မူကြီးကျောင်း	<input type="checkbox"/>	ဆေးဓေးခန်း	<input type="checkbox"/>	ခရစ်ယာန်ကျောင်း	<input type="checkbox"/>
အခြား	<input type="checkbox"/>	အခြား	<input type="checkbox"/>	ဗလီ	<input type="checkbox"/>
				အခြား	<input type="checkbox"/>
မှတ်ချက်		မှတ်ချက်		မှတ်ချက်	

(ဂ) ကျွမ်းကျင်သူများမှတ်တမ်း (ကျေးရွာတွင်နေထိုင်သော သို့မဟုတ် တခြားရွာမှလာရောက်သော ကျွမ်းကျင်သူများ)

(၁) စာသင်ကျောင်း			(၂) ကျန်းမာရေး			(၃) လက်မှုပညာရှင်		
	ရွာတွင်နေ ထိုင်သူ	အခြားရွာ မှလာသူ		ရွာတွင်နေ ထိုင်သူ	အခြား ရွာမှ လာသူ		ရွာတွင် နေထိုင်သူ	အခြားရွာ မှလာသူ
မူလတန်းပြဆရာ/မ	<input type="checkbox"/>	<input type="checkbox"/>	ဆရာဝန်	<input type="checkbox"/>	<input type="checkbox"/>	လက်သမား	<input checked="" type="checkbox"/>	<input type="checkbox"/>
အထက်တန်းပြဆရာ/မ	<input type="checkbox"/>	<input type="checkbox"/>	လက်ထောက် ကျန်းမာရေးမှူး	<input type="checkbox"/>	<input type="checkbox"/>	ပန်းရံ	<input checked="" type="checkbox"/>	<input type="checkbox"/>
အလယ်တန်းပြဆရာ/မ	<input type="checkbox"/>	<input type="checkbox"/>	အမျိုးသမီးကျန်းမာရေး ဆရာမ	<input type="checkbox"/>	<input type="checkbox"/>	လျှပ်စစ်ကျွမ်းကျင် မီးသမား	<input type="checkbox"/>	<input type="checkbox"/>
မူကြီးဆရာ/မ	<input type="checkbox"/>	<input type="checkbox"/>	သာဓကဆရာမ	<input type="checkbox"/>	<input type="checkbox"/>	ရေတိုက်သူလ်သူ	<input type="checkbox"/>	<input type="checkbox"/>
အခြား	<input type="checkbox"/>	<input type="checkbox"/>	ပြည်သူ့ကျန်းမာရေးလုပ်သား	<input type="checkbox"/>	<input type="checkbox"/>	စက်ပြင်ဆရာ	<input checked="" type="checkbox"/>	<input type="checkbox"/>
မှတ်ချက်			မှတ်ချက်			မှတ်ချက်		

(ဃ) ကျေးရွာသို့ ရောက်ရှိနိုင်သည့် လမ်းအခြေအနေ / ကျေးရွာတစ်ရွာသည် ၎င်း၏ ကျေးရွာအုပ်စုနှင့် ဆက်သွယ်ထားသော လမ်းအခြေအနေ (အောက်ပါတို့ကိုပိုင်းပါ)

ကျောက်ကြမ်းလမ်း
ကျောက်ခင်းလမ်း

ကတ္တရာလမ်း
မြေသားလမ်း

ကွန်ကရစ်လမ်း
လှေသွားလမ်း

မော်တော်ဆိုင်ကယ်လမ်း
အခြား _____

(င) ကျေးရွာဖွံ့ဖြိုးမှုစီမံချက်

(၁) လူထုဝတ်ပြုစီမံကိန်းမစတင်မှီ ဤကျေးရွာတွင်ကျေးရွာဖွံ့ဖြိုးမှု စီမံချက်ရှိခဲ့ပါသလား?

ရှိပါသည်/မရှိပါ/မသိပါ

(၂) ရှိခဲ့ပါလျှင် ဤစီမံချက်ကို မည်သည့် ခုနှစ်တွင်ပြင်ဆင်ခဲ့ပါသနည်း?

နှစ် _____/မသိပါ

(၃) ဤစီမံချက်ကို ဖြည့်နယ်မှုအတည်ပြုခဲ့ပါသလား?

ပြုခဲ့ပါသည်/မပြုခဲ့ပါ/မသိပါ

(စ) ခရီးအကွာအဝေး

(၁) ဤကျေးရွာ၏ဗဟိုမှ ၎င်းကျေးရွာအုပ်စု၏ဗဟိုအထိ ခရီးပိုင်မည်မျှကွာဝေးသနည်း?

မိုင် _____/မသိပါ

(၂) ဤကျေးရွာမှ ၎င်းကျေးရွာအုပ်စုဗဟိုအထိ သွားလာရာတွင်ကြာမြင့်သည့်အချိန်

ခြောက်သွေ့ရာသီတွင်ကြာချိန် ၀၆:၃၀:၀၀ ထော်လာဂျီ/မော်တော်ဆိုင်ကယ်/ခြေလျင်/လား/မော်တော်ဘုတ်/
 အခြား -----
 မိုးရာသီတွင်ကြာချိန် ၀၆:၃၀:၀၀ ထော်လာဂျီ/မော်တော်ဆိုင်ကယ်/ခြေလျင်/လား/မော်တော်ဘုတ်/
 အခြား -----

(ဆ) ပတ်ဝန်းကျင်ဆိုင်ရာ သဘာဝဘေးအန္တရာယ်
 ဤကျေးရွာတွင် ရေကြီးခြင်းကဲ့သို့ သဘာဝဘေးအန္တရာယ်ကျရောက်ဖွဲ့ခြင်း ရှိပါသလား။
 မရှိပါ ရှိပါသည် ရှိလျှင်ဖော်ပြပါ ----- ၂၀၁၃.၃.၁၆ ရ.လ.ဖိုင် :

(ဇ) ကျေးရွာတွင် ဖွဲ့စည်းထားသော အဖွဲ့အစည်းများ
 လူထုဗဟိုပြုစီမံကိန်းမတိုင်မီ ဤကျေးရွာတွင် ကျေးရွာဖွံ့ဖြိုးရေးအတွက် အစိုးရ (သို့) ရွာသားများကိုယ်တိုင်(သို့) စီမံကိန်းတစ်ခုခုမှ ဖွဲ့စည်းထားသည့် အဖွဲ့အစည်းများရှိပါသလား။

(၁) ----- မ.နှိ.ပါ -----
 (၂) -----

(ဈ) အထွေထွေအုပ်ချုပ်ရေး ဦးစီးဌာန (GAD) မှ မှတ်တမ်းတင်ထားခြင်း
 ဤကျေးရွာသည် အထွေထွေအုပ်ချုပ်ရေး ဦးစီးဌာန (GAD) မှ မှတ်တမ်းတင်ထားမှု ရှိပါသလား။
 မရှိပါ ရှိပါသည်

ကျေးရွာခေါင်းဆောင် အမည် ဦးစောဝဇ်

လက်မှတ်  နေ့စွဲ ၂၀-၁၁-၁၇

လူထုစည်းရုံးရေးမှူး အမည် စောစောဇော်

လက်မှတ်  နေ့စွဲ ၂၀-၁၁-၁၇



ပုံစံ- ၈-၃ ကျေးရွာခွံ့ပြီးရေး ဦးစားပေးအစီအစဉ် (Form PC 3)

လမ်းညွှန်ချက်၊ အဆင့်(၃)ကျေးရွာရှေ့မှန်းချက်အစည်းအဝေးပြီးဆုံးသောအခါ ကျေးရွာစီမံကိန်း အထောက်အကူပြုကော်မတီသည် လူထုစည်းရုံးရေးမှူးအကူအညီဖြင့် ဤပုံစံကိုပြည့်စုံအောင် ဖြည့်သွင်းရမည်။		ကျေးရွာစီမံကိန်း
လူထုစည်းရုံးရေးမှူး/ဝန်ထမ်း အမည် မော့မော့ဇော်		
နေ့စွဲ ၂၀.၁၁.၁၇	စက်ဝန်းအား အမှတ်ခြစ်ပါ (✓) <input type="checkbox"/> စက်ဝန်း(၁) <input type="checkbox"/> စက်ဝန်း(၂) <input type="checkbox"/> စက်ဝန်း(၃) <input type="checkbox"/> စက်ဝန်း(၄) <input type="checkbox"/>	
ပြည်နယ်/တိုင်း ကရင်	မြို့နယ် ဩစင်းဆိပ်ကြီး	ကျေးရွာအုပ်စု ဩစင်းရွှေဒါး
		ကျေးရွာ ဦးချစ်ကျော်

က။ အခက်အခဲအတားအဆီးများအားဆွေးနွေးခြင်း - ယခုလက်ရှိအခြေအနေတွင်ဤကျေးရွာခွံ့ပြီးတိုးတက်ရေးအတွက် အဓိကအခက်အခဲအတားအဆီးများသည် မည်သည်များဖြစ်ပါသနည်း။ (အမျိုးသား/သမီး အနည်းဆုံးအခက်အခဲ ၅ ခုစီဖော်ပြပါ)

အမျိုးသား အဖွဲ့မှတင်ပြသောအခက်အခဲအတားအဆီးများ	အမျိုးသမီး အဖွဲ့မှတင်ပြသောအခက်အခဲအတားအဆီးများ
၁ ကျေးရွာတွင်း လမ်း သွားလာရ ခက်ခဲ	၁ ကျေးရွာတွင်း လမ်း မြို့ဖွေး သွားလာရ ခက်ခဲ
၂ စွဲရာသီတွင် ရေတွင်းရေခမ်း ရှိ သောကန်သုံးစေ့အခက်အခဲ	၂ စွဲရာသီတွင် သောက်သုံးရေမလုံလောက် သည့်ကန်ကန်
၃ ဆက်ကပ်ကင်းရှောင်မရှိ ဖျိ သွားလာမှု ခက်ခဲ	၃ ကသက်မွေးဝမ်းကြောင်းကိစ္စအတွက် ဖြူလက်ဖြူပညာ မတတ်သည့်ကန်ကန်
၄ ရွာသူရွာသားများ ကလပ်ကိုင်ကန့်ကန့် ကတက်လုပ်ငန်း ငြီးဖျားမရှိသဖြင့် ကလပ်ကိုင်	၄ လှုပ်ခတ် ဖိ မရှိသဖြင့် ဆက်သွားလာ ရေး ခက်ခဲ
၅ စိုက်ပျိုးရေးဖြူရေး နည်းပညာမရှိသဖြင့်	၅ စိုက်ပျိုးရေး၊ ဖွေးဖြူရေး နည်းပညာမ ရှိ သည့်ကန်ကန်

ခ။ မျှော်မှန်းခြင်း- နောင်လာမည့် (၅)နှစ် အတွင်း ကျေးရွာခွံ့ပြီးရေး မျှော်မှန်းလျာထားချက်များအား တင်ပြပါ။

အမျိုးသားအဖွဲ့မှတင်ပြသောမျှော်မှန်းချက်များ	အမျိုးသမီးအဖွဲ့မှတင်ပြသောမျှော်မှန်းချက်များ
၁ ကျောက်စွဲရာ လမ်း ဖြစ်လာရမည်။	၁ ကျောက်စွဲရာလမ်း လမ်းဖြစ်လာရမည်
၂ ကျောက်စွဲရာ သုံးစွဲခြင်းမရှိ	၂ ကျောက်စွဲရာ သုံးစွဲခြင်းမရှိ
၃ စစ်ဆေး နှိပ်စက်ရေး ရမည်	၃ ကလပ်ကိုင် နှိပ်စက်ရေး ရမည်
၄ စိုက်ပျိုးရေး နည်းပညာ မရှိ	၄ စိုက်ပျိုးရေး နည်းပညာ မရှိ
၅ စိုက်ပျိုးရေး နည်းပညာ မရှိ	၅ စိုက်ပျိုးရေး နည်းပညာ မရှိ

ပုံစံ - ၈-၂ - စီမံကိန်းစက်ဝန်းအချိန်ဇယား (PC 2)

လမ်းညွှန်ချက်၊ သက်ဆိုင်ရာလူထုစည်းရုံးရေးမှူး/လက်ထောက်နည်းပညာနည်းပညာမှူးများမှ စီမံကိန်းစက်ဝန်းအဆင့်တစ်ခုပြီးစီးပိုင်ခွင့်ရရှိရန်
 ကျေးရွာအုပ်စုအတွက် ဤပုံစံကိုဖြည့်သွင်းရမည်။

စည်းရုံးရေးမှူး/လက်ထောက်အမည်
 နေ့စွဲ ၂၀၂၀.၁၁.၀၇
 စက်ဝန်းအားအမှတ်ဖြစ်ပါ စက်ဝန်း(၁) စက်ဝန်း(၂) စက်ဝန်း(၃)
 စက်ဝန်း(၄)

ပြည်နယ်/တိုင်း . ၂၇၇၃ မြို့နယ် အာအေအိမ်ကြီး ကျေးရွာအုပ်စု အာအေအိမ်ကြီး ကျေးရွာ - ဦးဇွန်ကျော်

စီမံကိန်းအဆင့်ရွက်မှုအဆင့်များ	နေ့စွဲ		အစည်းအဝေးတွင်တက်ရောက်သူအရေအတွက်			လူမျိုးစုတက်ရောက်သူ အရေအတွက်နှင့် လူမျိုးစုအစည်း
	စတင်သည့်နေ့.	ပြီးဆုံးသည့်နေ့.	အမျိုးသားအရေအတွက်	အမျိုးသမီးအရေအတွက်	အတွက်	
၁။ ကျေးရွာစီမံကိန်း စိတ်ဆက်အစည်းအဝေး	၂၀၂၀.၁၁.၀၇	၂၀၂၀.၁၁.၀၇	၁၅	၁၃	၂၈	၂၄-၁၂ ၁၁-၁၂ ၁၅-၀၂ ၀၇-၀၁
၂။ ကျေးရွာဖွံ့ဖြိုးရေး စီမံချက်ရေးဆွဲခြင်း အစည်းအဝေး	၂၀၂၀.၁၁.၀၇	၂၀၂၀.၁၁.၀၇	၁၅	၁၃	၂၈	၂၄-၁၂ ၁၁-၁၂ ၁၅-၀၂ ၀၇-၀၁
၃။ ကျေးရွာအုပ်စု လုပ်ငန်းဆုံးဖြတ်ချက်ချသည့်အစည်းအဝေး	၂၀၂၀.၁၁.၀၇	၂၀၂၀.၁၁.၀၇	၂၃	၁၈	၄၁	၂၇-၁၅ ၁၄-၁၂ ၁၅-၀၂ ၀၇-၀၁
၄။ မြို့နယ်အဆင့်စီမံကိန်းရေးဆွဲရေးနှင့်အကောင်အထည်ဖော်အစည်းအဝေး			မလို	မလို	မလို	မလို
၅။ မြို့နယ်စီမံကိန်းရေးဆွဲရေးနှင့်အကောင်အထည်ဖော်ရေးကော်မတီ၏ဆုံးဖြတ်မှုကိုရွာသို့ အသိပေးအကြောင်းကြားသည့်အစည်းအဝေး						
၆။ စီမံကိန်းလုပ်ငန်းခွဲစီမံချက်ရေးဆွဲခြင်း အစည်းအဝေး						

၃၂၄၁-၁

(၇) ဧည့်သည်များ၏ စားနပ်ရိက္ခာနှင့် နေထိုင်ရေးအတွက် အထောက်အကူပြုရန် အစီအစဉ်များကို ဝန်ထမ်းများက ဆောင်ရွက်ပေးရမည်။

(၈) ဝန်ထမ်းများ၏ အကျိုးအမြတ်များကို အတိအကျစွာ စစ်ဆေးရန်နှင့် အကျိုးအမြတ်များကို အတိအကျစွာ ဖြန့်ဖြူးပေးရန် အစီအစဉ်များကို ဆောင်ရွက်ပေးရမည်။

(၉) ဧည့်သည်များ၏ အကျိုးအမြတ်များကို အတိအကျစွာ စစ်ဆေးရန်နှင့် အကျိုးအမြတ်များကို အတိအကျစွာ ဖြန့်ဖြူးပေးရန် အစီအစဉ်များကို ဆောင်ရွက်ပေးရမည်။

၊ စီမံကိန်းအရ အစီအစဉ်များကို အတိအကျစွာ ဆောင်ရွက်ပေးရန်နှင့် အကျိုးအမြတ်များကို အတိအကျစွာ ဖြန့်ဖြူးပေးရန် အစီအစဉ်များကို ဆောင်ရွက်ပေးရမည်။

အထောက်အကူပြုသူ
အထောက်အကူပြုသူ
အထောက်အကူပြုသူ

နောက်ဆက်တွဲ(၄) ခြားနားသောအပိုင်းများအတွက် ဦးစားပေးဖွံ့ဖြိုးရေးလုပ်ငန်းစဉ် အနှစ်ချုပ်

မူရင်းသည်အား VPSIC တွင်ထားရှိရပါမည်။ အခြားဌာနများနှင့် ညှိနှိုင်းရန်အတွက် မိတ္တူအား TPIC သို့ပို့ရပါမည်။ MIS data အနေဖြင့် သွင်းရန် မလိုအပ်ပါ။

	အဆင့်	လုပ်ငန်း	မည်သူ့ဦးစားပေးလဲ	ကျေးဇူးပြုတာဝန်ခံသူ (သို့) အုပ်စု	ပြင်ပမှမည်သူ ထောက်ပံ့ မလဲ
အခြေခံအထောက်အပံ့	၁	ရေမြေသားလမ်း	<input checked="" type="checkbox"/> မ <input checked="" type="checkbox"/> ကျား		
	၂	ရေစိုက်ရေးစနစ်	<input checked="" type="checkbox"/> မ <input checked="" type="checkbox"/> ကျား		
	၃	ရေစိုက်စနစ်	<input checked="" type="checkbox"/> မ <input checked="" type="checkbox"/> ကျား		
	၄		<input type="checkbox"/> မ <input type="checkbox"/> ကျား		
	၅		<input type="checkbox"/> မ <input type="checkbox"/> ကျား		
အထောက်အပံ့အကူအညီ	၁	ရေစိုက်စနစ်	<input checked="" type="checkbox"/> မ <input checked="" type="checkbox"/> ကျား		
	၂	ရေစိုက်စနစ်	<input checked="" type="checkbox"/> မ <input checked="" type="checkbox"/> ကျား		
	၃	ရေစိုက်စနစ်	<input checked="" type="checkbox"/> မ <input checked="" type="checkbox"/> ကျား		
	၄		<input type="checkbox"/> မ <input type="checkbox"/> ကျား		
	၅		<input type="checkbox"/> မ <input type="checkbox"/> ကျား		
ကျန်းမာရေးနှင့် အာဟာရ	၁		<input type="checkbox"/> မ <input type="checkbox"/> ကျား		
	၂		<input type="checkbox"/> မ <input type="checkbox"/> ကျား		
	၃		<input type="checkbox"/> မ <input type="checkbox"/> ကျား		
	၄		<input type="checkbox"/> မ <input type="checkbox"/> ကျား		
	၅		<input type="checkbox"/> မ <input type="checkbox"/> ကျား		
ပညာရေး	၁		<input type="checkbox"/> မ <input type="checkbox"/> ကျား		
	၂		<input type="checkbox"/> မ <input type="checkbox"/> ကျား		
	၃		<input type="checkbox"/> မ <input type="checkbox"/> ကျား		

အမျိုးအမည်	၆	<input type="checkbox"/> ဝ <input type="checkbox"/> တွေး		
	၆	<input type="checkbox"/> ဝ <input type="checkbox"/> တွေး		
	၀	<input type="checkbox"/> ဝ <input type="checkbox"/> တွေး		
	၂	<input type="checkbox"/> ဝ <input type="checkbox"/> တွေး		
	၃	<input type="checkbox"/> ဝ <input type="checkbox"/> တွေး		
	၄	<input type="checkbox"/> ဝ <input type="checkbox"/> တွေး		
	၅	<input type="checkbox"/> ဝ <input type="checkbox"/> တွေး		
	၆	<input type="checkbox"/> ဝ <input type="checkbox"/> တွေး		