

ပြည်ထောင်စုသမ္မတ မြန်မာနိုင်ငံတော်အဖွဲ့
ဝန်ထမ်းများ၊ ဓမ္မမြူရေးနှင့် ဆည်မြောင်းအဖွဲ့အစည်းများ
ကော့လက်စပေးသည့် မြို့တိုးတက်ရေးအဖွဲ့အစည်း
ညောင်ဦးမြို့နယ်



လူထုပေးပို့ပံ့ပိုးမှု

National Community Driven Development Project

(NCDDP)



ဝတုတ္ထနှစ်ပံ့ပိုးမှုစက်ဝန်း၊ ကျေးရွာဖွံ့ဖြိုးရေးအစီအစဉ်

Village Development Plan (VDP)

တူရွင်းတိုင်အုပ်စု၊ တူရွင်းတိုင်ကျေးရွာ

၂၀၁၈-ခုနှစ်

ညောင်ဦးမြို့နယ်

မာတိကာ

၁။ ဖြန့်ချိရေး

၂။ ကျေးရွာမြေပုံ (တည်နေရာ)

၃။ အုပ်စုတွင်ပါဝင်သောကျေးရွာများစာရင်း

၄။ ကျေးရွာအခြေခံအချက်အလက်များ (ကျေးရွာသမိုင်းကြောင်း)

၅။ လူထုပူးပေါင်းပါဝင်သော လူမှုစမ်းစစ်ခြင်းနှင့် အကဲဖြတ်ခြင်း လုပ်ငန်းစဉ် (PSA/PRA) အကျဉ်းချုပ်ဇယား

၆။ ကျေးရွာဖွံ့ဖြိုးရေး အစီအစဉ်အတွက်အသုံးပြုခဲ့သော PRA tools များနှင့် တစ်ခုချင်းစီအတွက်သုံးသပ်

ချက်များ

(၆-၁) လူမှုရေးအရင်းအမြစ်ပြုပြင်မှုနှင့်သုံးသပ်ချက်

(၆-၂) ဥစ္စာဓာတ်ဆိုင်မှုခွဲခြားခြင်းနှင့်သုံးသပ်ချက်

(၆-၃) အဖွဲ့အစည်းချိတ်ဆက်မှုနှင့်သုံးသပ်ချက်

(၆-၄) ရာသီခွင်ပြုပြင်မှုနှင့်သုံးသပ်ချက်

(၆-၅) ကျား/မရေးရာ ပင့်ကူအိမ်နှိုင်းယှဉ်ခြင်းနှင့်သုံးသပ်ချက်

(၆-၆) ပြဿနာသစ်ပင်နှင့်သုံးသပ်ချက်

(၆-၇) ကျား/မပိုင်ဆိုင်မှုသုံးသပ်ဆန်းစစ်ခြင်း(အရင်းအမြစ်သုံးစွဲမှုနှင့်အရင်းအမြစ်ထိန်းချုပ်မှုပြဇယား)

၇။ ကော်မတီဝင်များရွေးချယ်ခြင်းနှင့် ကျေးရွာဖွံ့ဖြိုးရေးအစီအစဉ်ဆောင်ရွက်မှုမှတ်တမ်းဓါတ်ပုံများ

၈။ ကျေးရွာအချက်အလက် (ပုံစံ-၁)

၉။ စီမံကိန်းစက်ဝန်းအချိန်ဇယား (ပုံစံ-၂)

၁၀။ ကျေးရွာဖွံ့ဖြိုးရေး ဦးစားပေးအစီအစဉ် (ပုံစံ-၃)

၁၁။ အစည်းအဝေးမှတ်တမ်းများ

၁၂။ ကဏ္ဍအလိုက်ဦးစားပေးဖွံ့ဖြိုးရေးလုပ်ငန်းစဉ်များ

ညောင်ဦးမြို့နယ် လူထုစာနိမ့်စီမံကိန်း



ထူးစွမ်းသိုက်ကျေးရွာဒုက္ခပြေမြေပုံ

၇.

မြန်မာ့ရွာရွာဝယ်

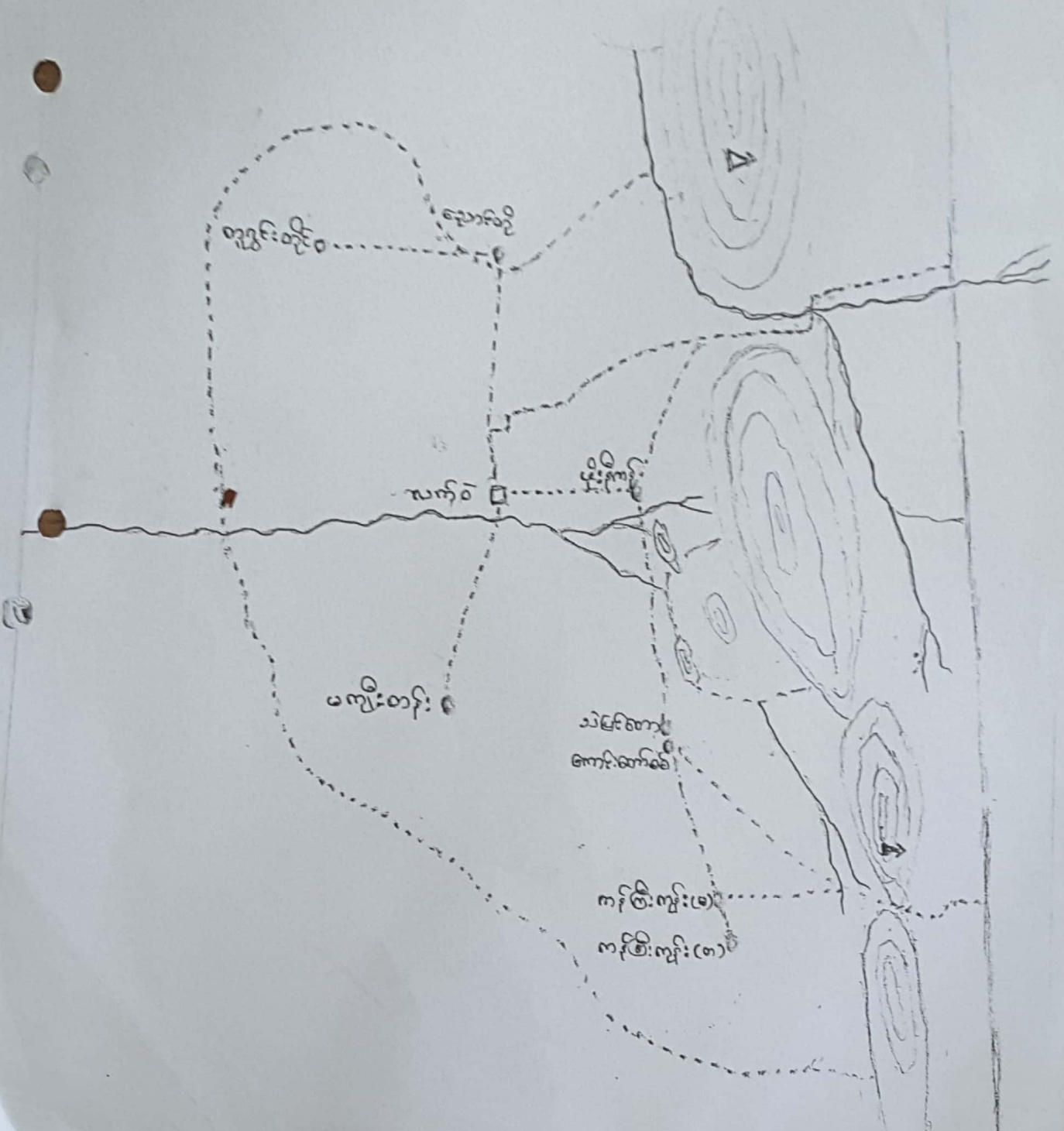

တူ ဖွဲ့: တိုင်ကျေး: ဣ အုပ်စု တွင် ပါဝင်သော ကျေး: ဣရား:

၁ - တူ ဖွဲ့: တိုင်

၂ - ကန်ကြီး: ကျင်း:

၃ - ဆန် ကျည်း: တိုင်:

၄ - နို့: ခို ကန်

၅ - ကန်ကြီး: ကျင်း: (ဣ သစ်)

၆ - ဝက်ဝဲ

ရွာငါး စေတီ တစ်ခု ရှိပါသည်။ ၁၃၆၂ ခုနှစ် ဇူလိုင်လ ၁၅ ရက် ဇူလိုင်လ ၁၅ ရက် ဝါ
ရွာငါး တစ်ခု ၁၃၆၂ ခုနှစ် ဇူလိုင်လ ၁၅ ရက် ဇူလိုင်လ ၁၅ ရက် ဝါ
ဇူလိုင်လ ၁၅ ရက်

မူလတန်း ကျောင်း တစ်ကျောင်း ရှိပြီး ကလေးများ ကတန်းကျောင်း
ပညာကို လေ့လာနေပြီး ဇူလိုင်လ ၁၅ ရက် ဇူလိုင်လ ၁၅ ရက် ဝါ

● ဆေးလမ်းဆုံ ဝေးကွာပြီး ကျန်းမာရေး ပြုပြင်ရေး ဝါ
ကျောင်းပိတ်ရမည်။ နည်းပညာဆိုင်ရာ အဖွဲ့များ ဝါ
ကျန်းမာရေး စီးပွားရေး ဝါ တက်ရောက်ရမည်။

● ၁၃၆၀ ခုနှစ်တွင် နေထိုင်ခဲ့ခြင်း (၄၅) နေထိုင်မှု (၃၂)
နေထိုင်မှု စာရင်း ဝါ ၁၃၆၂ ခုနှစ် ဝါ ၄၆ ဝါ ၁၃၆၂ ခုနှစ် ဝါ
နည်းပညာဆိုင်ရာ အဖွဲ့များ ဝါ ၁၃၆၂ ခုနှစ် ဝါ

● နေထိုင်မှု စာရင်း ဝါ ၁၃၆၂ ခုနှစ် ဝါ ၄၆ ဝါ ၁၃၆၂ ခုနှစ် ဝါ
ကျန်းမာရေး စီးပွားရေး ဝါ တက်ရောက်ရမည်။
၁၃၆၀ ခုနှစ်တွင် နေထိုင်ခဲ့ခြင်း (၄၅) နေထိုင်မှု (၃၂)

● ဝါ ၁၃၆၂ ခုနှစ် ဝါ ၄၆ ဝါ ၁၃၆၂ ခုနှစ် ဝါ
ကျန်းမာရေး စီးပွားရေး ဝါ တက်ရောက်ရမည်။
၁၃၆၀ ခုနှစ်တွင် နေထိုင်ခဲ့ခြင်း (၄၅) နေထိုင်မှု (၃၂)

● ၁၃၆၀ ခုနှစ်တွင် နေထိုင်ခဲ့ခြင်း (၄၅) နေထိုင်မှု (၃၂)
ကျန်းမာရေး စီးပွားရေး ဝါ တက်ရောက်ရမည်။
၁၃၆၀ ခုနှစ်တွင် နေထိုင်ခဲ့ခြင်း (၄၅) နေထိုင်မှု (၃၂)

လူမှုဝန်ထမ်း ဝန်ထမ်းများ၏ အားလုံးပါ အသုံးပြုနိုင်သည့်
(PPA / PPA) အသုံးပြုမှုများ

စဉ်	အသုံးပြုမှုအမျိုးအစား	ရက်စွဲ	အသုံးပြုသူ	အသုံးပြုမှုအမျိုးအစား			အသုံးပြုမှုအကျဉ်းချုပ်
				အမျိုးအစား	အမျိုးအစား	အမျိုးအစား	
၁။	ကျေးရွာအုပ်စု မြေပုံ (Social Map & Resource Map)	၉.၉.၂၀၁၈	ကျေးရွာအုပ်စု ကျေးရွာအသား ကျေးရွာအစား	၁၂	၂၀	၃၂	ကျေးရွာအုပ်စု မြေပုံအသုံးပြုမှု အသုံးပြုမှုအကျဉ်းချုပ် ကျေးရွာအုပ်စု မြေပုံအသုံးပြုမှု နှင့် ပိုင်ဆိုင်မှုအသုံးပြုမှုများကို ရေးဆွဲဖော်ပြထားပါသည်။
၂။	ရာသီဥတုပြေပြေ (Seasonal Calendar)	၉.၉.၂၀၁၈	ကျေးရွာအုပ်စု ကျေးရွာအုပ်စု	၃၀	၁၀	၄၀	ရာသီဥတုပြေပြေအသုံးပြုမှု လုပ်ငန်းများ၊ ရေအသုံးပြုမှုများ၊ ပေးအပ်မှုများနှင့် ပြုစုမှုများ
၃။	ကျေးရွာ၏ ဦးစားပေး အစီ အစဉ်ပြ ဇယား (Metric Ranking)	၁၀.၉.၁၈	အမျိုးသား အုပ်စု အမျိုးသမီး အုပ်စု	၁၄	၂၃	၃၇	ကျေးရွာအုပ်စုကျေးရွာအသားများ၊ ကျေး ရွာအစား အစီအစဉ်အသုံးပြုမှု စီမံကိန်းလုပ်ငန်းများကို ညှိနှိုင်း တိုင်ပင်ရေးဆွဲခဲ့ကြပါသည်။
၄။	ပြဿနာ သစ်ပင် (Problem Tree)	၁၀.၉.၁၈	ကျေးရွာအုပ်စု ကျေးရွာအုပ်စု	၁၄	၂၃	၃၇	ကျေးရွာအုပ်စုကျေးရွာအသားများ၊ ရွေးချယ် ခဲ့သော စီမံကိန်းလုပ်ငန်းများကို ကိစ္စ ကြောင်းဆက်စပ်မှုများကို ပြဿနာ သစ်ပင်ဖြင့် စိစစ်သုံးသပ်ခဲ့ကြပါသည်။
၅။	အဖွဲ့အစည်း ချိန်ဆက်ပုံ (Venn Diagram)	၁၀.၉.၁၈	ကျေးရွာအုပ်စု ကျေးရွာအုပ်စု ရေး အဖွဲ့ဝင်များ	၃၀	၂၅	၅၅	ကျေးရွာအတွင်းတွင် ရှိနေသော လူမှု အဖွဲ့အစည်းများနှင့် ကျေးရွာအုပ်စု အကြား ချိန်ဆက်ပုံကို ထင်သာ မြင်သာရှိအောင် ဖော်ပြနိုင်ခဲ့
၆။	လူမှုစီးပွားအဆင့်သတ်မှတ် ခြင်း (Wealth Ranking)	၁၀.၉.၁၈	ချမ်းသာ အလယ်အလတ် နွမ်းပါး	၂၉	၂၀	၄၉	ကျေးရွာအတွင်းရှိ လူများအကြား ကြေးပစ္စည်းဥစ္စာ၊ နေအိမ်အားပိုင်ဆိုင် မှုအဆင့်ခြားပြားခြင်းကျေးရွာအ တွက်လိုအပ်မည့်ဝင်ငွေရရှိရေးအစီ အစဉ်များကို ထည့်သွင်းစဉ်းစားနိုင်ရန် စဉ်းစားခဲ့ကြပါသည်။
၇။	ပင့်ကူအိမ် ကွန်ယက် (Spider Web)	၁၀.၉.၁၈	အမျိုးသား အုပ်စု အမျိုးသမီး အုပ်စု	၂၈	၁၉	၄၇	အမျိုးသားနှင့်အမျိုးသမီးများအကြား အလုပ်အကိုင်အခွင့်အလမ်း တန်းတူ အခွင့်အရေးပညာသင်ကြားနိုင်မှု၊ ဘဝ လုံခြုံမှု စသည်အခြေအနေအရပ်ရပ် ကို ဆွေးနွေးခဲ့ကြပါသည်။
၈။	ကျား+မ အရင်းအမြစ် ပိုင်ဆိုင်မှုပြ ပုံစံ	၁၀.၉.၁၈	အမျိုးသား အမျိုးသမီး အုပ်စု	၁၄	၂၃	၃၇	ပြဿနာအခွင့်အရေးလက်ရှိအခြေ အနေနှင့် ပြောင်းလဲမှု ညွှန်ကိန်း

မြို့နယ်တည်ထောင်ရေးစာရွက်



"လူမှုရေး ဖွံ့ဖြိုးရေး ကမ္ဘာ့အဖွဲ့အစည်း"

ဆွေးနွေး ဖြစ်ပွားရေး အဖွဲ့အစည်း

- * လယ်ယာများ၊ သစ်တောများ၊ ရွာဒေ၊ တောတောင်များကို ခြံနိုင်း နယ်စပ်၊ ဝမ်းကြောင်း၊ ဖြေကြားသည်။
- * သောက်သုံးရေ ဖူလုံ ဖြီး စိုက်ပျိုးရေးနှင့် ပါးသည့်။
- * ဖွင့်ခဲ့သော ဤနှစ်က ကမ္ဘာ့ဆွေးနွေးရေးများ ဖြန့်ဝေရေးအဖွဲ့ ဆက်သွယ်ရေ လမ်းများ ဖောက်ခွဲပါ။
- * ရွေးကောက်ပွဲ နှစ်က ကျသော ရေများတွင် အန္တရာယ်များ ရှိနေကြောင်း မကြေညာခဲ့ဘဲ များပြား ရွေးကောက်ပွဲ နှစ်က ကျသော ရွေးကောက်ပွဲများ များတွင် ရေထိုင်ကြသည်။
- * တိုးတက်ရန် လိုအပ်သော အချက်များ
 - ဆက်သွယ်ရေး ကောင်းမွန်ရန်လမ်း
 - စိုက်ပျိုးရေး ဖွံ့ဖြိုးရေးများ ရရှိရန်
 - ဝေငွေတိုး လုပ်ငန်းများ ရရှိရန်
 - ကြွက်၊ ဝက်မွေးမြူရေး
 - လက်မှု၊ ပညာလုပ်ငန်း (ကောင်း၊ ခေမာန်၊ စကော၊ များစေရ)
 - အသေးစား ရွေးကောက်ပွဲလုပ်ငန်း

ညွှန်ကြားမှု ဝန်ကြီးဌာန ပိုင်ဆိုင်မှု စွဲကြေးခြင်း

ကျေးဇူးတင်အပ်သည် = ဝင်ငွေ၊ တွင်

အပ်ငွေ အမည် = ဝင်ငွေ၊ တွင်

စုစုပေါင်း

စဉ်	အုပ်စု	ပိုင်ဆိုင်မှု	စာရင်းအကျ	စာရင်းအကျ
၁	အပြေလည်ဆုံးအုပ်စု	ဧက (၂၀) ကထက်ပို၍ တိုက်ခင်းခံရပါသည်။	၂၀	၃၄.၄၈
၂	ပြေလည်သောအုပ်စု	ဧက (၁၀) ကထက်ပို၍ ဝင်ငွေ၊ တွင် သောစ အောက်ကဏ္ဍ၊ ပိုင်ဆိုင်ပါသည်။	၁၅	၂၅.၈၆
၃	အသင့်အတင့်ပြေလည်သောအုပ်စု	ဧက (၅) ကထက်ပို၍ ဝင်ငွေ၊ တွင် သောစ အောက်ကဏ္ဍ၊ ပိုင်ဆိုင်ပါသည်။	၁၀	၁၇.၂၄
၄	ပြေလည်သော အုပ်စု	လယ်ယာ ၁၆ ပိုင်ဆိုင်မှု၊ ၃ ပိုင်ဆိုင်မှုများ၊ ၁၀ မျှော်မှန်းပါရှိပါသည်။	၁၀	၁၇.၂၄
၅	နွမ်းပါးသော အုပ်စု	ကယက်ကြီးကြီး၊ ထောက်ပံ့မှု ပိုင်ဆိုင်မှုများ	၃	၅.၁၇

ဥစ္စာ ၀၁ ပြင်ဆင်မှု ပုံစံ ဆုံဆင်ချက်

ဥစ္စာ ၀၃ ပြင်ဆင်မှု ပုံစံ ရေးဆွဲရေး အကြောင်း

(၁) ကျေးဇူး ကိစ္စ ဖြေလည်သော ဆိုင်ထားပုံကဏ္ဍတွက် ၊ ကလေးကလေး ဖြေလည်သော ဆိုင်ထားပုံကဏ္ဍတွက် ၊ မဖြေလည်သော ဆိုင်ထားပုံကဏ္ဍတွက် နှင့် နှစ်ဖက်ဖက်ဆိုင်ထားပုံကဏ္ဍတွက်ကို ကော်ကဏ္ဍခွဲခြားခြင်း

(၂) ကျေးဇူး ကိစ္စ နှစ်ဖက်ဖက်ဆိုင်ထားပုံ (၃) ခု ဆုံးရှုံးပါးပါးသည်ကဏ္ဍတွက် ၊ ကလေးကလေး ဆိုင်ထားပုံဆိုင်ရာ ဖြေလည်ခြင်း

(၃) ကိစ္စတစ်ခု ရေးဆွဲရာတွင် ဆုံးရှုံးပါးပါးမှုများ၏ စားလှေပြန်တွင် ကိစ္စတစ်ခု ရေးဆွဲခြင်း နှင့် တစ်ပြိုင်နက် နှစ်ဖက်ဖက်များကို ကလေးကလေးဆိုင်ထားခြင်း

(၄) လမ်းစတင်ရာ ဖြေလည်ရာ များသည် ရည်ရွယ်ချက်ဖြင့် ဝေဖန်ရယူခြင်း ကျေးဇူးကိစ္စ ဆေးဖေးခန်း များဖြင့် ဖြေလည်ခြင်း စားလှေဆိုင်ရာ ဆုံးရှုံးမှုများကို နှစ်ဖက်ဖက်ဆိုင်ထားခြင်းဖြင့် ရေးဆွဲရာ များကို ကလေးကလေးဆိုင်ထားခြင်း နှင့် ကလေးကလေးဆိုင်ထားခြင်း များ ဖြေလည်ပါသည်

အဖွဲ့အစည်းဖွဲ့စည်းပုံစံဖြင့် ဝန်းကျင်ဆိုင်ရာ

ကျေးရွာ - ဂျပန်တို့၏ အုပ်စု - ဂျပန်တို့၏ ရက်စွဲ၊ ၁၀.၉.၂၀၁၈



ပါဝင်ဆွေးနွေးသူများ - ကျေးရွာလူထု

ကမ္ဘာ့ကမ္ဘာပညာ ချိတ်ဆက်မှု အကြောင်း

ဆရာ၊ ဆရာမ၊ မြို့နယ်၊ ဘက်၊ ဝတ်စုံ

* ကျေးဇူးတင်စွာဖြင့် နာမည် အသစ် အသစ် ကျေးဇူးတင်စွာဖြင့် ကမ္ဘာ့ကမ္ဘာပညာ များဖြင့် ဖွဲ့စည်း တို့တက်ရေး ဆုံး ကိစ္စကို စဉ်းစားပါသည်။

* ချိတ်ဆက် ရေးဖြင့် ကမ္ဘာ့ပညာ၊ မြို့နယ်၊ ချိတ်ဆက်ရေးများ၊ ရဲစခန်း၊ မြို့နယ်ပညာရေးများ၊ ရုံး၊ ကျေးဇူးတင်စွာဖြင့် ဖွဲ့စည်း များကို ဆက်သွယ်ဆောင်ရွက်သည်။ ကျေးဇူးတင်စွာဖြင့် များ၊ စံထား များ၊ ရေးရေးရေး၊ မိလင်းရေး (ဆိုလာ) များဖြင့်လည်းကောင်း ကျေးဇူးတင်စွာဖြင့် ချိတ်ဆက်ရေးများမှ အဆင့် ဆက်သွယ်ဆောင်ရွက်ပါသည်။

* ဆရာမ ကျေးဇူးဖြင့် ဖိတ်ဆက်ချိန် မြို့နယ်၊ ပညာရေး၊ ဖွဲ့စည်း၊ သဘာဝဆေးကုစဉ်များဖြင့် ကမ္ဘာ့ကမ္ဘာပညာ မြို့နယ်၊ ချိတ်ဆက်ရေးများမှ ဆက်သွယ်ဆောင်ရွက်ပါသည်။

ရာသီခွင် ဖြူ ဖြောင့် ဖြည့် ဖြည့် ဖြည့်

ရာသီခွင် ဖြူ ဖြောင့် ဖြည့် ဖြည့် ဖြည့်

- (၁) မည်သည့်လ များတွင် ဝဇ္ဇိဇ္ဇ နေထိုင်သည် ၊ မည်သည့်လ များတွင် ကမ္ဘာကို ချစ် ချစ် သည်ကို သိမြင် ဖြစ်
- (၂) မည်သည့်လ များတွင် နေထိုင်သည် ၊ မည်သည့်လ များတွင် ချစ်ခင်သည့် သို့မဟုတ်
- (၃) မည်သည့်လ များတွင် ပွဲတော်များ ကျင်းပသည်ကို သိမြင် ဖြစ်
- (၄) မည်သည့်လ များ တွင် ကျွန်ုပ်တို့ မကောင်း ဖြစ်တတ်သည်ကို သိမြင် ဖြစ်သည်။
 ကျေးဇူးတင်ပူဇော် တရားတော် လည်းကောင်း ပျက်စီးမှု ပုံစံကို ကောင်းပျင်း သိမြင်သည်ကတွက်
 စိတ်ကောင်းပျင်းများ ကောင်းကောင်း ဖော်ပြ လည်းကောင်း ကျေးဇူးတင်ပူဇော် များ နှင့် ကမ္ဘာကို
 စား နှင့် ကြား ဖြည့်ပေးပါသည်

സ്കൂളിന്റെ വികസന പരിപാടി

വികസന പരിപാടി
 2023-24

തയ്യാറാക്കിയവർ:

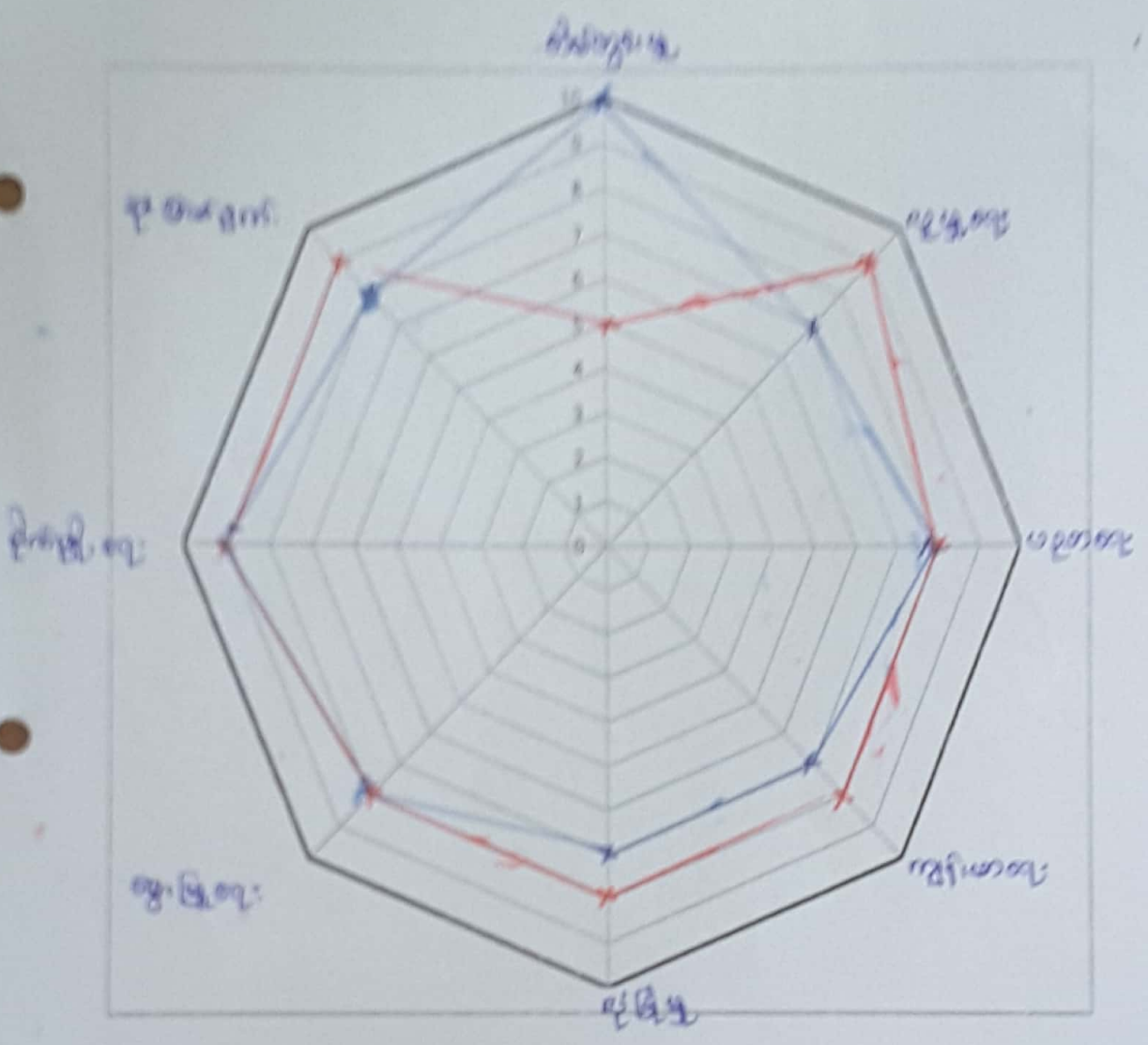

- x -
 - + -

ကျား၊ မလေး ၇ ကခင်းကဏ္ဍဖြဲ ပဋိကုဒ်အိမ်ထောင်ရေး

- * ကမျိုးသမီး များသည် နိမိတ်တွင် မြို့တွင် သာယာပြုမည်။ ဖခင်ရ တက်သည်။
- * ကမျိုးသမီး များသည် ယုံကြည်မှု၊ နည်းငါးသောကြောင့် နိမိတ်တွင် သာယာပြု တက်ကြီး။
- * ကျားရွာတွင် ကမျိုးသမီး သိသော် ကပ်ပညာပေး ဆွေးနွေး ဖွဲ့များ ပညာပိုင်ခွင့်၊ ပြစ်လုပ်ကာမ
 များတော်သူ စား ဖြစ် ဖြစ် ဖွဲ့ ဖြစ် ရှေးပညာပေး များ ဆောင်ရွက်ရာတွင် ကမျိုးသမီး များအား
 ယက်တွဲ ခေါ် ဖြစ် ဖြစ် ကူညီ ပြုမည်။

ဗြိတိန် နှင့် နယ်စပ်ခြား

အောက်ဖွဲ့ခြင်း နှင့် နယ်စပ်ခြား

* နယ်ချုပ်အုပ်စိုး ယဉ်ကျေးမှုတို့ကို နယ်စပ်ခြားများမှ သွင်းကြသည်။

* နယ်စပ်ခြား နှင့် နယ်စပ်ခြားတို့ကို နယ်စပ်ခြားများမှ သွင်းကြသည်။
နယ်စပ်ခြားများကို နယ်စပ်ခြား နယ်စပ်ခြားကြသည်။

* နယ်စပ်ခြား၊ နယ်စပ်ခြား၊ နယ်စပ်ခြား၊ နယ်စပ်ခြား၊ နယ်စပ်ခြား၊ နယ်စပ်ခြား၊ နယ်စပ်ခြား
နယ်စပ်ခြားများ နှင့် နယ်စပ်ခြားများ သွင်းကြသည်။

နယ်စပ်ခြား၊ နယ်စပ်ခြား၊ နယ်စပ်ခြား တို့ကို နယ်စပ်ခြားများမှ သွင်းကြသည်။

* နယ်စပ်ခြားများ နှင့် နယ်စပ်ခြားများမှ သွင်းကြသည်။
နယ်စပ်ခြားများမှ သွင်းကြသည်။ နယ်စပ်ခြားများမှ သွင်းကြသည်။
နယ်စပ်ခြားများမှ သွင်းကြသည်။ နယ်စပ်ခြားများမှ သွင်းကြသည်။
နယ်စပ်ခြားများမှ သွင်းကြသည်။ နယ်စပ်ခြားများမှ သွင်းကြသည်။

ကျေးဇူးတင်အောင်ကျေးဇူးပြုပေးအပ်ကြောင်း
တောင်းဆိုပါသည်





လူထုစတုဂံပြုစီမံကိန်း

ပုံစံ-၁ ကျေးရွာအခြေခံအချက်အလက်များ (Form PC 1)

လမ်းညွှန်ချက်/ ကျေးရွာတစ်ရွာသို့ ပထမဆုံး မိတ်ဆက်ခရီးသွားရောက်သောအခါ လူထုစည်းရုံးရေးမှူးသည် ကျေးရွာခေါင်းဆောင်များအားကျေးရွာအချက်အလက်များကိုမေတ္တာရပ်ခံ၍တောင်းခံရသည်။ ဤအချက်အလက်များကိုစီမံကိန်းမိတ်ဆက်အစည်းဝေးပတ်ဝန်းကျင်တောင်းခံရမည်။ စီမံကိန်းမိတ်ဆက်အစည်းဝေးတွင် လူထုစည်းရုံးရေးမှူးသည် ဤအချက်အလက်များအားစစ်ဆေးပြီးမှန်ကန်အောင်ပြုလုပ်ရမည်။ ပြီးနောက်တွင် လူထုစည်းရုံးရေးမှူးမှ သတင်းအချက်အလက်ထံသို့ Tablets မှ တဆင့်ဖြည့်သွင်းရမည်။

ကျေးရွာအုပ်ချုပ်ရေးမှူးအမည် ဦးကျော်သွန်းမြင့်	ကျေးရွာအုပ်ချုပ်ရေးမှူး ၏ဖုန်းနံပါတ်	လူထုစည်းရုံးရေးမှူး၏အမည် ဦးကျော်သွန်းမြင့်
မြည်နယ်တိုင်းဒေသကြီး မန္တလေး	မြို့နယ် ညောင်ဦး	ကျေးရွာအုပ်စု တွင်းတိုင် ကျေးရွာ တွင်းတိုင်

က. လူဦးရေ

လူမျိုးစု	အိမ်ထောင်စုအရေအတွက်	ကိုးကွယ်သည့်ဘာသာ	အိမ်ထောင်စုအရေအတွက်
လူမျိုးစု (၁) မြန်မာ	၅၅	ဘာသာ(၁) ဗုဒ္ဓ	၅၅
လူမျိုးစု (၂)		ဘာသာ(၂)	
လူမျိုးစုရော		ဘာသာရော	

	အမျိုးသား(အရေအတွက်)	အမျိုးသမီး(အရေအတွက်)
လူဦးရေ	၁၃၅	၁၆၀
အိမ်ထောင်ဦးစီး	၄၄	၁၄

(ခ) လက်လှမ်းမီအသုံးပြုနိုင်သည့်အဆောက်အဦများ

စာသင်ကျောင်း	အမှတ် ခြံပ်ပါ	ကျန်းမာရေး	အမှတ်ခြံပ်ပါ	ဘာသာရေးအဆောက် အဦ	အမှတ် ခြံပ်ပါ
အထက်တန်းကျောင်း	<input type="checkbox"/>	ဆေးရုံ	<input type="checkbox"/>	စေတီ	<input checked="" type="checkbox"/>
အလယ်တန်းကျောင်း	<input type="checkbox"/>	ကျန်းမာရေးဌာန	<input type="checkbox"/>	ဘုန်းကြီးကျောင်း	<input type="checkbox"/>
မူလတန်းကျောင်း	<input checked="" type="checkbox"/>	ကျန်းမာရေးဌာနခွဲ	<input type="checkbox"/>	ဟိန္ဒူဘုရားကျောင်း	<input type="checkbox"/>
မူကြိုကျောင်း	<input type="checkbox"/>	ဆေးပေးခန်း	<input type="checkbox"/>	ခရစ်ယာန်ကျောင်း	<input type="checkbox"/>
အခြား	<input type="checkbox"/>	အခြား	<input type="checkbox"/>	ဗလီ	<input type="checkbox"/>
				အခြား	<input type="checkbox"/>
မှတ်ချက်		မှတ်ချက်		မှတ်ချက်	



လူထုပဟိုပြုစီမံကိန်း

(ဂ) ကျွမ်းကျင်သူများပုတ်တမ်း ၊ ကျေးရွာတွင်နေထိုင်သော သို့မဟုတ် တခြားရွာမှလာရောက်သော ကျွမ်းကျင်သူများ

(၁) စာသင်ကျောင်း			(၂) ကျန်းမာရေး			(၃) လက်မှုပညာရှင်		
	ရွာတွင် နေထိုင်သူ	အခြား ရွာမှ လာသူ		ရွာတွင် နေထိုင်သူ	အခြား ရွာမှ လာသူ		ရွာတွင် နေထိုင်သူ	အခြား ရွာမှ လာသူ
ပုလဲတန်းပြ ဆရာဆရာမ	<input type="checkbox"/>	<input checked="" type="checkbox"/>	ဆရာဝန်	<input type="checkbox"/>	<input type="checkbox"/>	လက်သမား	<input checked="" type="checkbox"/>	<input type="checkbox"/>
အထက်တန်းပြ ဆရာဆရာမ	<input type="checkbox"/>	<input type="checkbox"/>	လက်ထောက် ကျန်းမာရေးမှူး	<input type="checkbox"/>	<input type="checkbox"/>	ပန်းရံ	<input checked="" type="checkbox"/>	<input type="checkbox"/>
အလယ်တန်းပြ ဆရာဆရာမ	<input type="checkbox"/>	<input type="checkbox"/>	အမျိုးသမီးကျန်းမာရေးဆရာမ	<input type="checkbox"/>	<input checked="" type="checkbox"/>	လျှပ်စစ်ဆိုင်ရာ	<input type="checkbox"/>	<input type="checkbox"/>
ပျက်ဆုံးဆရာဆရာမ	<input type="checkbox"/>	<input type="checkbox"/>	အရံသားဖွား	<input type="checkbox"/>	<input type="checkbox"/>	ရေပိုက်သွယ်သူ	<input type="checkbox"/>	<input type="checkbox"/>
အခြား	<input type="checkbox"/>	<input type="checkbox"/>	ပြည်သူ့ကျန်းမာရေး လုပ်သား (၁)/(၂)	<input type="checkbox"/>	<input type="checkbox"/>	စက်ပြင်ဆရာ	<input type="checkbox"/>	<input type="checkbox"/>
မှတ်ချက်			မှတ်ချက်			မှတ်ချက်		

(ဃ) ကျေးရွာသို့ ရောက်ရှိနိုင်သည့်လမ်းအခြေအနေ / ကျေးရွာတစ်ရွာသည် ၎င်း၏ကျေးရွာအုပ်စုနှင့် ဆက်သွယ်ထားသော လမ်းအခြေအနေ (အောက်ပါဝို့ကိုပိုင်ပါ)

ကျောက်ကြမ်းလမ်း ကတ္တရာလမ်း ကွန်ကရစ်လမ်း မော်တော်ဆိုင်ကယ်လမ်း
 ကျောက်ခင်းလမ်း မြေသားလမ်း လှသွားလမ်း အခြား _____

(င) ကျေးရွာဖွံ့ဖြိုးမှုစီမံချက်

(၁) လူထုပဟိုပြုစီမံကိန်းမစတင်မီ ဤကျေးရွာတွင်ကျေးရွာဖွံ့ဖြိုးမှု စီမံချက်ရှိခဲ့ပါသလား? ပိုင်းပါ
ရှိပါသည်/မရှိပါ/မသိပါ

(၂) ရှိခဲ့ပါလျှင် ဤစီမံချက်ကို မည်သည့် စုနှစ်တွင်ပြင်ဆင်ခဲ့ပါသနည်း? နှစ်-----/မသိပါ

(၃) ဤစီမံချက်ကို ဖြိုနယ်မှအတည်ပြုခဲ့ပါသလား? ပြုခဲ့ပါသည်/မပြုခဲ့ပါ /မသိပါ

(စ) ဝေီအကွာအဝေး

(၁) ဤကျေးရွာ၏ပဟိုမှ၎င်းကျေးရွာအုပ်စု၏ပဟိုအထိဝေးမိုင်မည်မျှကွာဝေးသနည်း? မိုင်-----/မသိပါ

(၂) ဤကျေးရွာမှ ၎င်းကျေးရွာအုပ်စုပဟိုအထိသွားလာရာတွင်ကြာမြင့်သည့်အချိန်

ခြောက်သွေ့ရာသီတွင်ကြာချိန်-----တော်လာရီ/မော်တော်ဆိုင်ကယ်/ခြေလျှင်/လား/မော်တော်ဘုတ်/
 အခြား-----

မိုးရာသီတွင်ကြာချိန်-----တော်လာရီ/မော်တော်ဆိုင်ကယ်/ခြေလျှင်/လား/မော်တော်ဘုတ်/
 အခြား-----

(ဆ) ပတ်ဝန်းကျင်ဆိုင်ရာသဘာဝဘေးအန္တရာယ် -

ဤကျေးရွာတွင်ရေကြီးခြင်းကဲ့သို့ သဘာဝဘေးအန္တရာယ်ကျရောက်ဖူးခြင်းရှိပါသလား။

မရှိပါ ရှိပါသည် ရှိလျှင်ဖော်ပြပါ-----

ပုံစံ - ၈ - ၁ ကျေးရွာအခြေခံအချက်အလက်များ (Form PC 1)

လက်ညှိုးစွဲ၊ ကျေးရွာအုပ်စုအဖွဲ့၊ ပထမဇုန်၊ မိတ်ဆက်ရေး၊ သွားရောက်သောအခါ လူထုစည်းရုံးရေးမှူးသည် ကျေးရွာ
 ခေါင်းဆောင်များအား ကျေးရွာအချက်အလက်များကို မေတ္တာရပ်ခံ၍ တောင်းခံရသည်။ ဤအချက်အလက်များကို စီမံကိန်း
 မိတ်ဆက်အစည်းအဝေးပတ်ဝန်းကျင်ဆိုင်ရာအစည်းအဝေးတွင် လူထုစည်းရုံးရေးမှူးသည် ဤအချက်အလက်
 များအား စစ်ဆေးပြီး မှန်ကန်အောင်ပြုလုပ်ရမည်။ ပြီးနောက်တွင် လူထုစည်းရုံးရေးမှူးမှ သတင်းအချက်အလက်ထံသို့ Tablets မှ
 တဆင့် ဖြည့်သွင်းရမည်။

ကျေးရွာအုပ်စုအဖွဲ့အမည် ၂.၆.၅၆	ကျေးရွာအုပ်စုရုံးအဖွဲ့၏ ဇုန်နံပါတ် ၀၇- ၅၅ ၈၆၀၄၆၁	လူထုစည်းရုံးရေးမှူး၏ အမည် ဒေါ်မာမာမာ
ပြည်နယ်တိုင်းဒေသကြီး	မြို့နယ်	ကျေးရွာအုပ်စု

ကား လူဦးရေ

လူဦးရေ	အိမ်ထောင်စုအရေအတွက်	ကိုးကွယ်သည့်ဘာသာ	အိမ်ထောင်စုအရေအတွက်
လူဦးရေ (၁) -----	၅၇	ဘာသာ (၁) -----	၅၇
လူဦးရေ (၂) -----		ဘာသာ (၂) -----	
လူဦးရေ (၃) -----		ဘာသာ (၃) -----	
လူဦးရေစု -----		ဘာသာစု -----	
	အရေအတွက်		
မသန်စွမ်းသူများ			
သက်ကြီးရွယ်အိုများ (၆၅ နှစ် နှင့် အထက်)	၂၇		
စစ်ဘေးရှောင်	-		

	အမျိုးသား (အရေအတွက်)	အမျိုးသမီး (အရေအတွက်)
လူဦးရေ	၁၂၀	၁၅၀
လူဦးရေ (၁) -----		
လူဦးရေ (၂) -----		
လူဦးရေ (၃) -----		
အိမ်ထောင်စုဦးရေ	၅၂	၅

(၈) အခြေခံအဆောက်အအုံ အသုံးအဆောင်များ

စာသင်ကျောင်း	အမှတ် ခြံပိ	ကျန်းမာရေး	အမှတ် ခြံပိ	ဘာသာရေး အဆောက် အအုံများ	အမှတ် ခြံပိ
အထက်တန်းကျောင်း	<input type="checkbox"/>	ဆေးရုံ	<input type="checkbox"/>	ဓေတီ	<input checked="" type="checkbox"/>
အလယ်တန်းကျောင်း	<input type="checkbox"/>	ကျန်းမာရေးဌာန	<input type="checkbox"/>	ဘုန်းကြီးကျောင်း	<input type="checkbox"/>
မူလတန်းကျောင်း	<input checked="" type="checkbox"/>	ကျန်းမာရေးဌာနခွဲ	<input type="checkbox"/>	ဟိန္ဒူဘုရားကျောင်း	<input type="checkbox"/>
မူကြိုကျောင်း	<input type="checkbox"/>	ဆေးပေးစခန်း	<input type="checkbox"/>	ရေစက်ယာန်ကျောင်း	<input type="checkbox"/>
အခြား	<input type="checkbox"/>	အခြား	<input type="checkbox"/>	ဗလီ	<input type="checkbox"/>
				အခြား	<input type="checkbox"/>
မှတ်ချက်		မှတ်ချက်		မှတ်ချက်	

(ဂ) ကျွမ်းကျင်သူများမှတ်တမ်း (ကျေးရွာတွင်နေထိုင်သော သို့မဟုတ် တခြားရွာမှလာရောက်သော ကျွမ်းကျင်သူများ)

(ခ) စာသင်ကျောင်း			(၂) ကျန်းမာရေး			(၃) လက်မှုပညာရှင်		
	ရွာတွင် နေထိုင်သူ	အခြား ရွာမှ လာသူ		ရွာတွင် နေထိုင်သူ	အခြား ရွာမှ လာသူ		ရွာတွင် နေထိုင်သူ	အခြား ရွာမှ လာသူ
ပုလဲတန်းပြစာပေ/မ	<input type="checkbox"/>	<input checked="" type="checkbox"/>	စာရေးပန်	<input type="checkbox"/>	<input type="checkbox"/>	လက်သား	<input checked="" type="checkbox"/>	<input type="checkbox"/>
အထက်တန်းပြစာပေ/မ	<input type="checkbox"/>	<input type="checkbox"/>	လက်ထောက် ကျန်းမာရေးမှူး	<input type="checkbox"/>	<input type="checkbox"/>	ပန်းရံ	<input checked="" type="checkbox"/>	<input type="checkbox"/>
အလယ်တန်းပြစာပေ/မ	<input type="checkbox"/>	<input type="checkbox"/>	အဖိုးသမီးကျန်းမာရေး စာရေးမ	<input type="checkbox"/>	<input type="checkbox"/>	လျှပ်စစ်ကျွမ်းကျင်ပညာရှင်	<input type="checkbox"/>	<input type="checkbox"/>
မူကြိုစာပေ/မ	<input type="checkbox"/>	<input type="checkbox"/>	သားရွာစာရေးမ	<input type="checkbox"/>	<input type="checkbox"/>	ဖောက်လုပ်သူ	<input type="checkbox"/>	<input type="checkbox"/>
အခြား	<input type="checkbox"/>	<input type="checkbox"/>	ပြည်တွင်းကျန်းမာရေး လုပ်သား	<input type="checkbox"/>	<input type="checkbox"/>	စက်ပြင်စာရေး	<input type="checkbox"/>	<input type="checkbox"/>
မှတ်စုက်			မှတ်စုက်			မှတ်စုက်		

(ဃ) ကျေးရွာသို့ ရောက်ရှိနိုင်သည့် လမ်းအခြေအနေ / ကျေးရွာတစ်ရွာသည် ၎င်း၏ ကျေးရွာအုပ်စုနှင့် ဆက်သွယ်ထားသော လမ်းအခြေအနေ (အောက်ပါတို့ကို ဖြည့်ပါ)

ကျောက်ကြမ်းလမ်း: _____
 ကတ္တရာလမ်း: _____
 ကျောက်ခင်းလမ်း: _____
 ကွန်ကရစ်လမ်း: _____
 မော်တော်ဆိုင်ကယ်လမ်း: _____
 အခြား: _____

(င) ကျေးရွာဖွံ့ဖြိုးမှုစီမံချက်

ပိုင်းပါ

- (၁) လူထုဝဟိုပြုစီမံကိန်းမစတင်မီ ဤကျေးရွာတွင် ကျေးရွာဖွံ့ဖြိုးမှု စီမံချက်ရှိခဲ့ပါသလား? ရှိပါသည်/မရှိပါ/မသိပါ
- (၂) ရှိခဲ့ပါလျှင် ဤစီမံချက်ကို မည်သည့် စုနှစ်တွင် ပြင်ဆင်ခဲ့ပါသနည်း? နှစ်-----/မသိပါ
- (၃) ဤစီမံချက်ကို ဖြည့်ဆည်းမှုအတည်ပြုခဲ့ပါသလား? ပြုခဲ့ပါသည်/မပြုခဲ့ပါ /မသိပါ

(စ) ခရီးအကွာအဝေး

- (၁) ဤကျေးရွာ၏ ဝဟိုမှ ၎င်းကျေးရွာအုပ်စု၏ ဝဟိုအထိ ခရီးဆိုင်မည်မျှ ကွာဝေးသနည်း? မိုင်-----/မသိပါ
- (၂) ဤကျေးရွာမှ ၎င်းကျေးရွာအုပ်စု ဝဟိုအထိ သွားလာရာတွင် ကြာမြင့်သည့် အချိန်

ခြောက်သွေ့ရာသီတွင် ကြာချိန် ----- ထော်လာရီ/မော်တော်ဆိုင်ကယ်/ခြေလျှင်/လား/မော်တော်ဘုတ်/ အခြား: -----

မိုးရာသီတွင် ကြာချိန် ----- ထော်လာရီ/မော်တော်ဆိုင်ကယ်/ခြေလျှင်/လား/မော်တော်ဘုတ်/ အခြား: -----

(ဆ) ပတ်ဝန်းကျင်ဆိုင်ရာ သဘာဝဘေးအန္တရာယ်

ဤကျေးရွာတွင် ရေကြီးခြင်းကဲ့သို့ သဘာဝဘေးအန္တရာယ် ကျရောက်ဖူးခြင်း ရှိပါသလား။
 မရှိပါ ရှိပါသည် ရှိလျှင် ဖော်ပြပါ -----

(ခ) ကျေးရွာတွင် ဖွဲ့စည်းထားသော အဖွဲ့အစည်းများ၊

လူထုဝဟ်ပြုစီမံကိန်းမတိုင်မီ ဤကျေးရွာတွင် ကျေးရွာဖွံ့ဖြိုးရေးအတွက် အစိုးရ (သို့) ရွာသားများကိုယ်တိုင်(သို့) စီမံကိန်းတစ်ခုခုမှ ဖွဲ့စည်းထားသည့် အဖွဲ့အစည်းများရှိပါသလား။

- (၁) ----- မိုးကော်မတီ -----
- (၂) ----- ရေကော်မတီ -----

ကျေးရွာခေါင်းဆောင်

အမည် ဦးစိုးလွင်

လက်မှတ်  ၀၄.၅ 30.12.2016

လူထုဝဟ်ပြုရေးမှူး

အမည် ဒေါ်ဗာဗာအိ

လက်မှတ်  ၀၄.၅ 30.12.2016

ပုံစံ - ၈ - ၁ ကျေးရွာအခြေခံအချက်အလက်များ (Form PC 1)

လမ်းညွှန်ရက်၊ ကျေးရွာတစ်ရွာသို့ ပထမဆုံးမိတ်ဆက်ရန်၊ သွားရောက်သောအခါ လူထုစည်းရုံးရေးမှူးသည် ကျေးရွာ ခေါင်းဆောင်များအား ကျေးရွာအချက်အလက်များကို ပေးအောင်ပေးရမည်။ ဤအချက်အလက်များကို စီမံကိန်း မိတ်ဆက်အစည်းဝေးပတ်ပီတောင်းခံရမည်။ စီမံကိန်းမိတ်ဆက်အစည်းဝေးတွင် လူထုစည်းရုံးရေးမှူးသည် ဤအချက်အလက် များအား စစ်ဆေးပြီး မှန်ကန်အောင်ပြုလုပ်ရမည်။ ပြီးနောက်တွင် လူထုစည်းရုံးရေးမှူးမှ သတင်းအချက်အလက်ထံသို့ Tablets မှ တာဆင့် ပြည်သူ့ရမည်။

ကျေးရွာခေါင်းဆောင် အမည် ဦးတင်စန္ဒာလင်း	ကျေးရွာခေါင်းဆောင်၏ ဖုန်းနံပါတ် ၀၄၂၆၅၀၃၁၀၇၄	လူထုစည်းရုံးရေးမှူး၏ အမည် ဒေါ်မာလာဖြူ
ပြည်နယ်၊ တိုင်းဒေသကြီး မန္တလေး	မြို့နယ် ညောင်ဦး	ကျေးရွာအုပ်စု တူဖွဲ့တိုင်
		ကျေးရွာ တူဖွဲ့တိုင်

က၊ လူဦးရေ

လူမျိုးစု	အိမ်ထောင်စုအရေအတွက်	ကိုးကွယ်သည့်ဘာသာ	အိမ်ထောင်စုအရေအတွက်
လူမျိုးစု (၁) မန္တ	၅၈	ဘာသာ (၁) မန္တ	၅၈
လူမျိုးစု (၂) -----		ဘာသာ (၂) -----	
လူမျိုးစု (၃) -----		ဘာသာ (၃) -----	
လူမျိုးစုရော -----		ဘာသာရော -----	
အခြား			
	အရေအတွက်		
မသန်စွမ်းသူများ			
သက်ကြီးရွယ်အိုများ (၆၅ နှစ် နှင့် အထက်)	၂၂		
စစ်ဘေးရှောင်			

	အမျိုးသား (အရေအတွက်)	အမျိုးသမီး (အရေအတွက်)
လူဦးရေ		
လူမျိုးစု (၁) မန္တ	၁၄၀	၁၆၂
လူမျိုးစု (၂) -----		
လူမျိုးစု (၃) -----		
အခြား		
အိမ်ထောင်ဦးစီး	၄၈	၁၀

(ခ) အခြေခံအဆောက်အအုံ အသုံးအဆောင်များ

စာသင်ကျောင်း	အမှတ် ခြံမပါ	ကျန်းမာရေး	အမှတ် ခြံမပါ	ဘာသာရေး အဆောက် အအုံများ	အမှတ် ခြံမပါ
မူကြိုကျောင်း	<input type="checkbox"/>	တိုက်နယ်ဆေးရုံ	<input type="checkbox"/>	စေတီ	<input checked="" type="checkbox"/>
မူလတန်းကျောင်း	<input checked="" type="checkbox"/>	ကျန်းမာရေးဌာန	<input type="checkbox"/>	ဘုန်းကြီးကျောင်း	<input type="checkbox"/>
မူလွန်ကျောင်း	<input type="checkbox"/>	ကျန်းမာရေးဌာနခွဲ	<input type="checkbox"/>	ဟိန္ဒူဘုရားကျောင်း	<input type="checkbox"/>
အလယ်တန်းကျောင်း	<input type="checkbox"/>	ဆေးပေးခန်း	<input type="checkbox"/>	ရေပန်းကျောင်း	<input type="checkbox"/>
လယ်လွန်ကျောင်း	<input type="checkbox"/>	အခြား	<input type="checkbox"/>	ဓလီ	<input type="checkbox"/>
အထက်တန်းကျောင်း	<input type="checkbox"/>			အခြား	<input type="checkbox"/>
အခြား	<input type="checkbox"/>				
မှတ်ချက်		မှတ်ချက်		မှတ်ချက်	

(ဂ) ကျွမ်းကျင်သူများမှတ်တမ်း (ကျေးရွာတွင်နေထိုင်သော သို့မဟုတ် တခြားရွာမှလာရောက်သော ကျွမ်းကျင်သူများ)

	(၁) စာသင်ကျောင်း		(၂) ကျန်းမာရေး			(၃) လက်မှုပညာရှင်		
	ရွာတွင်နေ ထိုင်သူ	အခြားရွာမှ လာသူ		ရွာတွင်နေ ထိုင်သူ	အခြား ရွာမှ လာသူ		ရွာတွင် နေထိုင်သူ	အခြားရွာ မှလာသူ
မူလတန်းပြ ဆရာ/မ	<input checked="" type="checkbox"/>	<input checked="" type="checkbox"/>	ဆရာဝန်	<input type="checkbox"/>	<input type="checkbox"/>	လက်သမား	<input checked="" type="checkbox"/>	<input checked="" type="checkbox"/>
အထက်တန်းပြ ဆရာ/မ	<input checked="" type="checkbox"/>	<input type="checkbox"/>	လက်ထောက် ကျန်းမာရေးမှူး	<input type="checkbox"/>	<input type="checkbox"/>	ပန်းရုံ	<input checked="" type="checkbox"/>	<input checked="" type="checkbox"/>
အလယ်တန်းပြ ဆရာ/မ	<input checked="" type="checkbox"/>	<input type="checkbox"/>	အမျိုးသမီးကျန်းမာရေး ဆရာမ	<input type="checkbox"/>	<input type="checkbox"/>	လျှပ်စစ်ကျွမ်းကျင်၊ ပီးသမား	<input type="checkbox"/>	<input type="checkbox"/>
မူကြိုဆရာ/မ	<input type="checkbox"/>	<input type="checkbox"/>	သားဖွားဆရာမ	<input type="checkbox"/>	<input type="checkbox"/>	ရေပိုက်သူယ်သူ	<input type="checkbox"/>	<input type="checkbox"/>
အခြား	<input type="checkbox"/>	<input type="checkbox"/>	ပြည်သူ့ကျန်းမာရေး လုပ်သား	<input type="checkbox"/>	<input type="checkbox"/>	စက်ပြင်ဆရာ	<input type="checkbox"/>	<input type="checkbox"/>
မှတ်ချက်			မှတ်ချက်			မှတ်ချက်		

(ဃ) ကျေးရွာသို့ ရောက်ရှိနိုင်သည့် လမ်းအခြေအနေ / ကျေးရွာတစ်ရွာသည် ၎င်း၏ ကျေးရွာအုပ်စုနှင့် ဆက်သွယ်ထားသော လမ်းအခြေအနေ (အောက်ပါတို့ကိုပိုင်းပါ)

ကျောက်ကြမ်းလမ်း ကတ္တရာလမ်း ကွန်ကရစ်လမ်း မော်တော်ဆိုင်ကယ်လမ်း
 ကျောက်ခင်းလမ်း မြေသားလမ်း လူသွားလမ်း အခြား _____

(င) ကျေးရွာဖွံ့ဖြိုးမှုစီမံချက်

- (၁) လူထုဝဟိုပြုစီမံကိန်းမစတင်မှီ ဤကျေးရွာတွင်ကျေးရွာဖွံ့ဖြိုးမှု စီမံချက်ရှိခဲ့ပါသလား? ပိုင်းပါ ရှိပါသည် / မရှိပါ / မသိပါ
- (၂) ရှိခဲ့ပါလျှင် ဤစီမံချက်ကို မည်သည့် ခုနှစ်တွင်ပြင်ဆင်ခဲ့ပါသနည်း? နှစ်-----/ မသိပါ
- (၃) ဤစီမံချက်ကို မြို့နယ်မှအတည်ပြုခဲ့ပါသလား? ပြုခဲ့ပါသည် / မပြုခဲ့ပါ / မသိပါ

(၈) ရှေးအကျွေးအဝေး

(၁) ဤကျေးရွာ၏ပတ်ဝန်းကျင်နှင့်အညီ သွားလာရာတွင်ကြုံတွေ့ရသည့်အခက်အခဲများကို ဖော်ပြပါ။

(၂) ဤကျေးရွာမှ သွားလာရာတွင် ကြုံတွေ့ရသည့်အခက်အခဲများကို ဖော်ပြပါ။

မြောက်ဘက်၊ ရာသီတွင် ကြာချိန် (၀၀ : ၂၀) ထော်လာဂျီ / မော်တော်ဆိုင်ကယ် / မြေလျှင် / လား / မော်တော်ဆိုင်ကယ် / အခြား

နောက်ဘက်၊ ရာသီတွင် ကြာချိန် (၀၀ : ၂၀) ထော်လာဂျီ / မော်တော်ဆိုင်ကယ် / မြေလျှင် / လား / မော်တော်ဆိုင်ကယ် / အခြား

(ဆ) ပတ်ဝန်းကျင်ဆိုင်ရာ သဘာဝဘေးအန္တရာယ်

ဤကျေးရွာတွင် ရေကြီးခြင်းကဲ့သို့ သဘာဝဘေးအန္တရာယ် ကျရောက်မှုကြောင့် ရှိပါသလား။

မရှိပါ ရှိပါသည် ရှိလျှင်ဖော်ပြပါ

(ဇ) ကျေးရွာတွင် ဖွဲ့စည်းထားသော အဖွဲ့အစည်းများ

လူထုဝတ်ဆင်မှု၊ ပတ်ဝန်းကျင်ဆိုင်ရာ ဤကျေးရွာတွင် ကျေးရွာဖွံ့ဖြိုးရေးအတွက် အစိုးရ (သို့) ရွာသားများကူညီတိုင်ကြားမှု (သို့) စီမံကိန်းကော်မရှင်မှ ဖွဲ့စည်းထားသည့် အဖွဲ့အစည်းများ ရှိပါသလား။

(၁) ပတ်ဝန်းကျင်

(၂) _____

(၃) _____

(၄) _____

(ဈ) အထွေထွေအုပ်ချုပ်ရေး ဦးစီးဌာန (GAD) မှ မှတ်တမ်းတင်ထားခြင်း

ဤကျေးရွာသည် အထွေထွေအုပ်ချုပ်ရေး ဦးစီးဌာန (GAD) မှ မှတ်တမ်းတင်ထားမှု ရှိပါသလား။

မရှိပါ ရှိပါသည်

ကျေးရွာခေါင်းဆောင်

အမည် ဦးတင်စောလင်း

လက်မှတ် [Signature] ဇန.စွဲ ၁၀.၉.၂၀၁၈

လူထုစည်းရုံးရေးမှူး

အမည် ဒေါ်မာလာမာ

လက်မှတ် [Signature] ဇန.စွဲ ၁၀.၉.၂၀၁၈

ပုံစံ - ၀ - ၁ ကျေးရွာအခြေခံအချက်အလက်များ (Form PC 1)

လယ်ဦးနှစ်နှစ်၊ ကျေးရွာတစ်ရွာသို့ ပထမဆုံးပိတ်ဆက်ရေး၊ သွားရောက်သောအခါ လူထုစည်းရုံးရေးပျူသည် ကျေးရွာ ခေါင်းဆောင်များအား ကျေးရွာအချက်အလက်များကို မေတ္တာရပ်ခံ၍ တောင်းခံရသည်။ ဤအချက်အလက်များကို စီမံကိန်း၊ ပိတ်ဆက်အစည်းအဝေးတိုင်ပင်တောင်းခံရမည်။ စီမံကိန်းပိတ်ဆက်အစည်းအဝေးတွင် လူထုစည်းရုံးရေးပျူသည် ဤအချက်အလက် များအား စစ်ဆေးပြီး မှန်ကန်အောင်ပြုလုပ်ရမည်။ ပြီးနောက်တွင် လူထုစည်းရုံးရေးပျူမှ သတင်းအချက်အလက်ထံသို့ Tablets မှ တဆင့် ပြည်သူ့လမ်းညွှန်ရမည်။

ကျေးရွာခေါင်းဆောင် အမည် ဦးစိုးလွင်	ကျေးရွာခေါင်းဆောင်၏ ဝန်နံပါတ် ၀၇/၃၃၉၆၀၄၆၁	လူထုစည်းရုံးရေးပျူ၏ အမည် ဒေါ်မာလာမိုး
ပြည်နယ်/တိုင်းဒေသကြီး မန္တလေး	မြို့နယ် ညောင်ဦး	ကျေးရွာအုပ်စု လှပွန်းတိုင်
		ကျေးရွာ လှပွန်းတိုင်

က၊ လူဦးရေ

လူမျိုးစု	အိမ်ထောင်စုအရေအတွက်	ကိုးကွယ်သည့်ဘာသာ	အိမ်ထောင်စုအရေအတွက်
လူမျိုးစု (၁) ဗမာ	60	ဘာသာ (၁) ဗုဒ္ဓ	60
လူမျိုးစု (၂) -----		ဘာသာ (၂) -----	
လူမျိုးစု (၃) -----		ဘာသာ (၃) -----	
လူမျိုးစုရော -----		ဘာသာရော -----	
အခြား			
	အရေအတွက်		
မသန်စွမ်းသူများ			
သက်ကြီးရွယ်အိုများ (၆၅ နှစ် နှင့် အထက်)	26		
စစ်ဘေးရှောင်			

	အမျိုးသား (အရေအတွက်)	အမျိုးသမီး (အရေအတွက်)
လူဦးရေ		
လူမျိုးစု (၁) ဗမာ	1၃5	155
လူမျိုးစု (၂) -----		
လူမျိုးစု (၃) -----		
အခြား		
အိမ်ထောင်ဦးစီး	51	၇

(ခ) အခြေခံအဆောက်အအုံ အသုံးအဆောင်များ

စာသင်ကျောင်း	အမှတ် ခြံပိ	ကျန်းမာရေး	အမှတ် ခြံပိ	ဘာသာရေး အဆောက် အအုံများ	အမှတ် ခြံပိ
မူကြိုကျောင်း	<input type="checkbox"/>	တိုက်နယ်ဆေးရုံ	<input type="checkbox"/>	ဝေတီ	<input checked="" type="checkbox"/>
မူလတန်းကျောင်း	<input checked="" type="checkbox"/>	ကျန်းမာရေးဌာန	<input type="checkbox"/>	ဘုန်းကြီးကျောင်း	<input type="checkbox"/>
မူလွန်ကျောင်း	<input type="checkbox"/>	ကျန်းမာရေးဌာနခွဲ	<input type="checkbox"/>	ဟိန္ဒူဘုရားကျောင်း	<input type="checkbox"/>
အလယ်တန်းကျောင်း	<input type="checkbox"/>	ဆေးပေးခန်း	<input type="checkbox"/>	ရေဝိသုဒ္ဓိကျောင်း	<input type="checkbox"/>
လယ်လွန်ကျောင်း	<input type="checkbox"/>	အခြား	<input type="checkbox"/>	ဇလီ	<input type="checkbox"/>
အထက်တန်းကျောင်း	<input type="checkbox"/>			အခြား	<input type="checkbox"/>
အခြား	<input type="checkbox"/>				
မှတ်ချက်		မှတ်ချက်		မှတ်ချက်	

(ဂ) ကျွမ်းကျင်သူများမှတ်တမ်း (ကျေးရွာတွင်နေထိုင်သော သို့မဟုတ် တခြားရွာမှလာရောက်သော ကျွမ်းကျင်သူများ)

	(ခ) စာသင်ကျောင်း		(၂) ကျန်းမာရေး			(၃) လက်မှုညာရှင်		
	ရွာတွင်နေ ထိုင်သူ	အခြားရွာမှ လာသူ		ရွာတွင်နေ ထိုင်သူ	အခြား ရွာမှ လာသူ		ရွာတွင် နေထိုင်သူ	အခြားရွာ မှလာသူ
မူလတန်းပြ ဆရာ/မ	<input checked="" type="checkbox"/>	<input checked="" type="checkbox"/>	ဆရာဝန်	<input type="checkbox"/>	<input type="checkbox"/>	လက်သမား	<input checked="" type="checkbox"/>	<input checked="" type="checkbox"/>
အထက်တန်းပြ ဆရာ/မ	<input checked="" type="checkbox"/>	<input type="checkbox"/>	လက်ထောက် ကျန်းမာရေးမှူး	<input type="checkbox"/>	<input type="checkbox"/>	ပန်းရံ	<input checked="" type="checkbox"/>	<input checked="" type="checkbox"/>
အလယ်တန်းပြ ဆရာ/မ	<input checked="" type="checkbox"/>	<input type="checkbox"/>	အမျိုးသမီးကျန်းမာရေး ဆရာမ	<input type="checkbox"/>	<input type="checkbox"/>	လျှပ်စစ်ကျွမ်းကျင် မီးသမား	<input type="checkbox"/>	<input type="checkbox"/>
မူကြိုဆရာ/မ	<input type="checkbox"/>	<input type="checkbox"/>	သားဖွားဆရာမ	<input type="checkbox"/>	<input type="checkbox"/>	ရေပိုက်သွယ်သူ	<input type="checkbox"/>	<input type="checkbox"/>
အခြား	<input type="checkbox"/>	<input type="checkbox"/>	ပြည်သူ့ကျန်းမာရေး လုပ်သား	<input type="checkbox"/>	<input type="checkbox"/>	ဝက်ပြင်ဆရာ	<input type="checkbox"/>	<input type="checkbox"/>
မှတ်ချက်			မှတ်ချက်			မှတ်ချက်		

(ဃ) ကျေးရွာသို့ ရောက်ရှိနိုင်သည့် လမ်းအခြေအနေ / ကျေးရွာတစ်ရွာသည် ၎င်း၏ ကျေးရွာအုပ်စုနှင့် ဆက်သွယ်ထားသော လမ်းအခြေအနေ (အောက်ပါတို့ကိုပိုင်ပါ)

ကျောက်ကြမ်းလမ်း ကတ္တရာလမ်း ကွန်ကရစ်လမ်း မော်တော်ဆိုင်ကယ်လမ်း
 ကျောက်ခင်းလမ်း ခြေသားလမ်း လှသွားလမ်း အခြား _____

(င) ကျေးရွာဖွံ့ဖြိုးမှုစီမံချက်

(၁) လူထုဝဟိုပြုစီမံကိန်းမတင်မီ ဤကျေးရွာတွင်ကျေးရွာဖွံ့ဖြိုးမှု
 စီမံချက်ရှိခဲ့ပါသလား?

ပိုင်းပါ
 ရှိပါသည် / မရှိပါ / မသိပါ

(၂) ရှိခဲ့ပါလျှင် ဤစီမံချက်ကို မည်သည့် ခုနှစ်တွင်ပြင်ဆင်ခဲ့ပါသနည်း?

နှစ်----- / မသိပါ

(၃) ဤစီမံချက်ကို မြို့နယ်မှအတည်ပြုခဲ့ပါသလား?

ပြုခဲ့ပါသည် / မပြုခဲ့ပါ / မသိပါ

(၈) ဝေဖန်ကွဲပြားမှု

(၁) ဤကျေးရွာ၏တစ်ဖက်မှ ၎င်းကျေးရွာအုပ်စု၏တစ်ဖက်အထိ ဝေဖန်မည်မျှကြားရသနည်း? မိုင် _____ မှတ်

(၂) ဤကျေးရွာမှ ၎င်းကျေးရွာအုပ်စု၏တစ်ဖက်အထိ သွားလာရာတွင်ကြာမြင့်သည့်အချိန်

ပြောက်ခဲသွားရာသို့တွင်ကြာချိန် (၀၀ : ၃၀) ထော်ဂလာရီ / မော်ဂလာရီ / မြေပုံ / လမ်း / မော်ဂလာရီ / အခြား _____

မိုးရာသီတွင်ကြာချိန် (၀၀ : ၃၀) ထော်ဂလာရီ / မော်ဂလာရီ / မြေပုံ / လမ်း / မော်ဂလာရီ / အခြား _____

(ဏ) ပတ်ဝန်းကျင်ဆိုင်ရာ သဘာဝအန္တရာယ်

ဤကျေးရွာတွင် ရေကြီးခြင်းကိုသို့ သဘာဝအန္တရာယ်ကျရောက်မှုခြင်း ရှိပါသလော

မရှိပါ ရှိပါသည် ရှိလျှင်ခေါ်ပြပါ _____

(ခ) ကျေးရွာတွင် ခွဲစည်းထားသော အခွဲအစည်းများ

လူထုတို့ပြုမိမိမိမိမိ ဤကျေးရွာတွင် ကျေးရွာခွဲခြားရေးအတွက် အစိုးရ (သို့) ရွာသားများကွယ်တိုင် (သို့) စီမံကိန်းအဖွဲ့မှ ခွဲစည်းထားသည့် အခွဲအစည်းများရှိပါသလော

- (၁) _____
- (၂) _____
- (၃) _____
- (၄) _____

(ဂ) အထွေထွေအုပ်ချုပ်ရေး ဦးစီးဌာန (GAD) မှ မှတ်တမ်းတင်ထားခြင်း

ဤကျေးရွာသည် အထွေထွေအုပ်ချုပ်ရေး ဦးစီးဌာန (GAD) မှ မှတ်တမ်းတင်ထားမှု ရှိပါသလော

မရှိပါ ရှိပါသည်

ကျေးရွာခေါင်းဆောင်

အမည် ဦးစိုးလွင်

လက်မှတ်  နေ့စွဲ ၃၅.၅.၂၀၁၇

လူထုစည်းရုံးရေးမှူး

အမည် ခင်မာလာမေ

လက်မှတ်  နေ့စွဲ ၃၅.၅.၂၀၁၇



လူထုထုတ်ပြန်ခံကိန်း

၆. ဘဏ္ဍာရေးကုန်ကျ လျာထားအပ်အပ် ရေးဆွဲခြင်း	၈-၆-၁၆	၇	၇	၁၆	၁၆	၁၆၇
၆.၄ ပြင်/ထိန်းအပ်အပ် ရေးဆွဲခြင်း						
၇. စီမံကိန်းလုပ်ငန်းခွဲ တိုးတက်မှု စောင့်ကြည့်လစဉ်အစည်းအဝေး	မလို	မလို	မလို	မလို	မလို	မလို
၇.၁ အစည်းအဝေး ပထမအကြိမ်						
၇.၂ အစည်းအဝေး ဒုတိယအကြိမ်						
၇.၃ အစည်းအဝေး တတိယအကြိမ်						
၈. စီမံကိန်းလုပ်ငန်းခွဲ အပြီးသတ်စစ်ဆေးခြင်း အစည်းအဝေး						
၉. လူထုစစ်ဆေးပွဲအစည်းအဝေး						

ပုံစံ - ၈ - ၂ - စီမံကိန်းစက်ဝန်းအချိန်ဇယား (PC 2)

စီမံကိန်းစက်ဝန်းအချိန်ဇယား/လက်ထောက်နည်းပညာများ/စီမံကိန်းစက်ဝန်းအဆင့်တစ်ခုစီပြီးစီးတိုင်း ကျေးရွာနှင့် ကျေးရွာအုပ်စုအတွက် ဤပုံစံကို ဖြည့်စွက်ရမည်။

မြောက်ဧရာဝတီ

၂၀၁၆.၁၂.၁၁ စက်ဝန်းအားအမှတ်ဖြစ်ပါ စက်ဝန်း(၁) စက်ဝန်း(၂) စက်ဝန်း(၃) စက်ဝန်း(၄)

မန္တလေး ပညာရေး ကျေးရွာအုပ်စု **ကျေးရွာ** **ကျွန်းကျွန်း**

စတင်သည့် နေ့	ပြီးဆုံးသည့် နေ့	အစည်းအဝေးတွင်တက်ရောက်သူအရေအတွက်					အိမ်ထောင် ပုံစံ	အိမ်ထောင် %
		အမျိုးသား အရေအတွက်	အမျိုးသမီး အရေအတွက်	အိမ်ထောင်မှ အရေအတွက်	လူမျိုးစုတက်ရောက်သူ အရေအတွက်နှင့် လူမျိုးအမည်	အိမ်ထောင် ပုံစံ		
၃၀.၁၂.၂၀၁၆	၃၀.၁၂.၂၀၁၆	၈၄	၂၄	၅၇	၆၃	၁၈၇	၅၇	
၃၁.၁၂.၂၀၁၆	၃၁.၁၂.၂၀၁၆	၃၄	၂၆	၅၇	၆၅	၁၈၇	၅၇	
၃.၁.၂၀၁၇	၃.၁.၂၀၁၇	၁၆	၁၂	၂၈	၂၈			
၄.၃.၂၀၁၇	၄.၃.၂၀၁၇	မရှိ	မရှိ	မရှိ	မရှိ		မရှိ	
၆.၃.၂၀၁၇	၆.၃.၂၀၁၇	၇	၁၀	၁၇	၁၇			
မရှိ	မရှိ	မရှိ	မရှိ	မရှိ	မရှိ		မရှိ	
၂၃.၃.၂၀၁၇	၂၃.၃.၂၀၁၇	၁၃	၆	၁၉	၁၉			
၂၃.၃.၂၀၁၇	၂၃.၃.၂၀၁၇	၁၅	၆	၁၉	၁၉			

၆.၃။ ဘဏ္ဍာရေးကုန်ကျမှု လျာထားအစီအစဉ် ရေးဆွဲခြင်း	၂၃.၃.၂၀၁၇	၂၃.၃.၂၀၁၇	၁၃	၆	၁၅	၁၅	၁၅	၆၈
၆.၄။ ပြင်/ထိန်းအစီအစဉ် ရေးဆွဲခြင်း	၂၃.၃.၂၀၁၇	၂၃.၃.၂၀၁၇	၁၃	၆	၁၅	၁၅	၁၅	၆၈
၇။ စီမံကိန်းလုပ်ငန်းခွဲ တိုးတက်မှု စောင့်ကြည့် အစည်းအဝေး	ဟို	ဟို	ဟို	ဟို	ဟို	ဟို	ဟို	ဟို
၇.၁။ အစည်းအဝေး ပထမအကြိမ်	၃၆.၅.၂၀၁၇	၃၆.၅.၂၀၁၇	၁၀	၈	၁၈	၁၈	၁၈	၆၈
၇.၂။ အစည်းအဝေး ဒုတိယအကြိမ်								
၇.၃။ အစည်းအဝေး တတိယအကြိမ်								
၇.၄။ အစည်းအဝေး ဒုတိယအကြိမ်								
၇.၅။ အစည်းအဝေး တတိယအကြိမ်								
၈။ စီမံကိန်းလုပ်ငန်းခွဲ အပြီးသတ်စစ်ဆေးခြင်း အစည်းအဝေး	၃၀.၆.၂၀၁၇	၃၀.၆.၂၀၁၇	၁၁	၅	၂၀	၂၀	၂၀	၆၈
၉။ လူထုစစ်ဆေးပွဲအစည်းအဝေး	၃.၆.၂၀၁၇	၃.၆.၂၀၁၇	၅၉	၆၅	၁၁၇	၁၁၇	၁၁၇	၇၀၀၇

ပုံစံ - ၀ - ၂ - စီမံကိန်းစက်ဝန်းအချိန်စာတမ်း (PC 2)

လည်ညွှန်းစွန်း သက်ဆိုင်ရာလုပ်ငန်းစဉ်/လက်ထောက်နှင့်ပညာရေးမှူးမှ စီမံကိန်းစက်ဝန်းအတည်တင်ပုံစံဖြည့်စွဲပေးရန် တောင်းဆိုထားသည့် အချိန်စာတမ်း ဖြည့်သွင်းရမည်။

စည်းရုံးရေးမှူး/ဝန်ထမ်း အမည် ဒေါ်မာလာဖြူ

ဝန်.ရံ ၂၉.၉.၂၀၁၇

ပြည်နယ်/တိုင်း မန္တလေး မြို့နယ် ရဟန်းတိုင်း မြေးရွာ တူရွှင်းတိုင်း

စက်ဝန်ထားအမျိုးအစား စက်ဝန်(၁) စက်ဝန်(၂) စက်ဝန်(၃) စက်ဝန်(၄)

စီမံကိန်းစတင်စွက်ချက်ဆိုင်ရာ	စက်ဝန်		အတည်အစားအမျိုးအစား				လုပ်ငန်းစဉ်အမျိုးအစားနှင့် လုပ်ငန်းစဉ်
	စတင်သည့် ဝန်.	ပြီးဆုံးသည့်ဝန်.	အမျိုးအစား အရေအတွက်	အမျိုးသမီး အရေအတွက်	အခြားအမျိုးအစား အရေအတွက်	စီမံကိန်းစက်ဝန်းအမျိုးအစား	
၁။ ကျေးရွာစီမံကိန်း မိတ်ဆက်အစည်းအဝေး	၂၉.၉.၂၀၁၇	၂၉.၉.၂၀၁၇	၂၆	၂၀	၆	၅၆	၅၆
၂။ ကျေးရွာစီမံကိန်းအဖွဲ့အစည်း ဖွဲ့စည်းခြင်း	၃၀.၉.၂၀၁၇	၃၀.၉.၂၀၁၇	၃၁	၃၆	၀	၆၇	၆၇
၃။ ကျေးရွာအုပ်စု လုပ်ငန်းဆုံးဖြတ်ချက်ချသည့် အစည်းအဝေး	၃၁.၉.၂၀၁၇	၃၁.၉.၂၀၁၇	၂၄	၁၃	၀	၃၇	၃၇
၄။ မြို့နယ်အဆင့် စီမံကိန်းရေးဆွဲရေး နှင့် အကောင်အထည်ဖော်ရေးကော်မတီ၏ စီမံကိန်း သုံးသပ်မှု အစည်းအဝေး	၂၃.၁၀.၂၀၁၇	၂၃.၁၀.၂၀၁၇	မရှိ	မရှိ	မရှိ	မရှိ	မရှိ
၅။ မြို့နယ် စီမံကိန်းရေးဆွဲရေး နှင့် အကောင်အထည်ဖော်ရေး ကော်မတီ၏ဆုံးဖြတ်မှုကို ရွာသို့ အသိပေး အကြောင်းကြားသည့် အစည်းအဝေး	၂၅.၁၀.၂၀၁၇	၂၅.၁၀.၂၀၁၇	၁၃	၈	၀	၂၁	၂၁
၆။ စီမံကိန်းလုပ်ငန်းစဉ်စီမံချက်ရေးဆွဲခြင်း အစည်းအဝေး	၈.၁၁.၂၀၁၇	၈.၁၁.၂၀၁၇	၉	၀	၀	၉	၉
၆.၁။ စီမံကိန်းလုပ်ငန်း အကောင်အထည်ဖော် ရေးအစီအစဉ် ရေးဆွဲခြင်း	၈.၁၁.၂၀၁၇	၈.၁၁.၂၀၁၇	၄	၂	၀	၆	၆

၆.၂။ ဝယ်ယူရေးအစီအစဉ် ရေးဆွဲခြင်း	၈.၁.၂၀၁၇	၈.၁.၂၀၁၇	၄	၂	၉	မတ	၆
၆.၃။ ဘဏ္ဍာရေးကုန်ကျမှု လျာထားအစီအစဉ် ရေးဆွဲခြင်း	၈.၁.၂၀၁၇	၈.၁.၂၀၁၇	၄	၂	၉	မတ	၆
၆.၄။ ပြင်/ထိန်းအစီအစဉ် ရေးဆွဲခြင်း	၈.၁.၂၀၁၇	၈.၁.၂၀၁၇	၄	၂	၉	မတ	၆
၇။ စီမံကိန်းလုပ်ငန်းခွဲ တိုးတက်မှု စောင့်ကြည့် အစည်းအဝေး							
၇.၁။ အစည်းအဝေး ပထမအကြိမ်	၁.၂.၂၀၁၈	၁.၂.၂၀၁၈	၁၃	၉	၂၂	မတ	၂၂
၇.၂။ အစည်းအဝေး ဒုတိယအကြိမ်							
၇.၃။ အစည်းအဝေး တတိယအကြိမ်							
၇.၄။ အစည်းအဝေး စတုတ္ထအကြိမ်							
၇.၅။ အစည်းအဝေး ပဉ္စမအကြိမ်							
၈။ စီမံကိန်းလုပ်ငန်းခွဲ အပြီးသတ်စစ်ဆေးခြင်း အစည်းအဝေး	၇.၂.၂၀၁၈	၇.၂.၂၀၁၈	၈	၇	၁၅	မတ	၁၅
၉။ လူထုစစ်ဆေးပွဲအစည်းအဝေး	၉.၂.၂၀၁၈	၉.၂.၂၀၁၈	၂၆	၄၃	၆၉	မတ	၆၉



လူထုဗဟိုပြုစီမံကိန်း

၄	ကျေးဇူးခြံရွာကျေးရွာအုပ်စု (၈၀' x ၄-၁" x ၁')	၈+၁၃	၄	၂၀၁၆	၁၀၅
၅					
၆					

ဥက္ကဋ္ဌ၊ ကျေးရွာစီမံကိန်းအထောက်အကူပြုကော်မတီမှအတည်ပြုသည်။

အမည် ဦးခင်မောင်စိန် လက်မှတ် [Signature] ၀၄.၅ 17.8.2016



ပုံစံ - ၈ - ၃ ကျေးရွာခွဲ၊ ဖြိုးရေး ဦးစားပေးအစီအစဉ် (Form PC 3)

လယ်ဥယျာဉ်ရှင်၊ အဆင့်(၃) ကျေးရွာမှူး၊ ရက်စွဲအစဉ်အတိုင်း ဖြိုးတိုးတက်ရေးအတွက် ကျေးရွာစီမံကိန်း အထောက်အကူပြု ကော်မတီသည် လူထုစည်းရုံးရေးမှူးအကူအညီဖြင့် ဤပုံစံကိုပြည့်စုံအောင် ဖြည့်သွင်းရမည်။

လူထုစည်းရုံးရေးမှူး/ဝန်ထမ်း အမည် - ဒေါ်မာမာမာ

နေ့စွဲ - ၁၅.၀၉.၂၀၁၆

စက်ဝန်းအား အမှတ်ခြစ်ပါ (✓) □ စက်ဝန်း(၁)
 □ စက်ဝန်း(၂) □ စက်ဝန်း(၃) □ စက်ဝန်း(၄)

ပြည်နယ်/တိုင်း မြို့နယ် လူဦးရေ ကျေးရွာအုပ်စု တူရိယာတိုင်း ကျေးရွာ တူရိယာတိုင်း

က၊ အစီအစဉ်အတိုင်းအစီအစဉ်များအားရွေးချယ်ခြင်း - ယခုလက်ရှိအခြေအနေတွင် ဤကျေးရွာခွဲ၊ ဖြိုးတိုးတက်ရေးအတွက် အဓိက အစီအစဉ်အတိုင်းအစီအစဉ်များသည် မည်သည့်အစီအစဉ်ဖြစ်ပါသနည်း။ (အမျိုးသား/သမီး အနည်းဆုံးအစီအစဉ် ၅ ခုစီဖော်ပြပါ)

အမျိုးသား အဖွဲ့မှ တင်ပြသော အစီအစဉ်အတိုင်းအစီအစဉ်များ	အမျိုးသမီး အဖွဲ့မှ တင်ပြသော အစီအစဉ်အတိုင်းအစီအစဉ်များ
၁ လယ်ယာစိုက်ပျိုးရေးနှင့် ဆေးကုသရေးအဖွဲ့	၁ လယ်ယာစိုက်ပျိုးရေးအဖွဲ့
၂ ကျေးရွာအုပ်စုအဖွဲ့	၂ ကျေးရွာအုပ်စုအဖွဲ့
၃ ကျေးရွာအုပ်စုအဖွဲ့	၃ ကျေးရွာအုပ်စုအဖွဲ့
၄ ကျေးရွာအုပ်စုအဖွဲ့	၄ ကျေးရွာအုပ်စုအဖွဲ့
၅ ကျေးရွာအုပ်စုအဖွဲ့	၅ ကျေးရွာအုပ်စုအဖွဲ့

ခ၊ မျှော်မှန်းခြင်း - နောင်လာမည့် (၅) နှစ် အတွင်း ကျေးရွာခွဲ၊ ဖြိုးရေး မျှော်မှန်းလျာထားချက်များအား တင်ပြပါ။

အမျိုးသားအဖွဲ့မှ တင်ပြသော မျှော်မှန်းချက်များ	အမျိုးသမီးအဖွဲ့မှ တင်ပြသော မျှော်မှန်းချက်များ
၁ လယ်ယာစိုက်ပျိုးရေးနှင့် ဆေးကုသရေးအဖွဲ့	၁ လယ်ယာစိုက်ပျိုးရေးအဖွဲ့
၂ ကျေးရွာအုပ်စုအဖွဲ့	၂ ကျေးရွာအုပ်စုအဖွဲ့
၃ ကျေးရွာအုပ်စုအဖွဲ့	၃ ကျေးရွာအုပ်စုအဖွဲ့
၄ ကျေးရွာအုပ်စုအဖွဲ့	၄ ကျေးရွာအုပ်စုအဖွဲ့
၅ ကျေးရွာအုပ်စုအဖွဲ့	၅ ကျေးရွာအုပ်စုအဖွဲ့

ဂ၊ လူထုစီမံကိန်း၏ လာမည့် (၃) နှစ်အတွက် အကျိုးပင်သော ဦးစားပေး ဖွံ့ဖြိုးတိုးတက်မှု လုပ်ငန်း အစီအစဉ်များအားဖော်ပြပါ။

အဆင့်	ကျေးရွာအတွက် ဦးစားပေး ဖွံ့ဖြိုးတိုးတက်မှု လုပ်ငန်းစဉ်များ	အဆိုပြုသူ (အမျိုးသားများ/ အမျိုးသမီးများ/ အမျိုးသား+ အမျိုးသမီး)	စနစ်မှန်ကန်ကျ စရိတ်	အကျိုးစီးပွားခွင့်ရှိသူ စနစ်မှန်ခြေ အစေ့ အတွက်
၁	ကျေးရွာအုပ်စုအဖွဲ့	၈+၆	၂၀၀၀၀၀	၂၇၀
၂	ကျေးရွာအုပ်စုအဖွဲ့	၈+၆	၇၀၀၀၀၀	၆
၃	ကျေးရွာအုပ်စုအဖွဲ့	၈+၆	၁၀၀၀၀၀၀	၆
၄	ကျေးရွာအုပ်စုအဖွဲ့	၈+၆	၉၀၀၀၀၀	၆
၅				

ပုံစံ - ၈ - ၃ ကျေးရွာခွဲ ဖြိုးရေး ဦးစားပေးအပ်မိမ့် (Form PC 3)

လယ်မြေပုံစံ	အထပ် (၃)	ကျေးရွာပျော်ပျမ်းပျက်အကျဉ်းချုပ်ရေးရေး ဖြိုးထုံးသောအမိ ကျေးရွာပျော်ပျမ်း
အထောက်အကူပြု စာရွက်အုပ်စုသည် လူထုစည်းရုံးရေးအဖွဲ့အစည်းဖြစ် ဤပုံစံကိုဖြည့်စွဲအောင် ဖြည့်သွင်းရမည်။		
လူထုစည်းရုံးရေးအဖွဲ့/အဖွဲ့ဝင် အမည် - ခေါ်ဖာလာဖင်		
မှန်း ၃၀.၆.၂၀၁၇	စက်ဝန်းအား အမှတ်ခြစ်ပါ (✓) <input type="checkbox"/> စက်ဝန်း(၁) <input type="checkbox"/> စက်ဝန်း(၂) <input type="checkbox"/> စက်ဝန်း(၃) <input checked="" type="checkbox"/> စက်ဝန်း(၄) <input type="checkbox"/>	
ဖြန့်နယ်တိုင်း မန္တလေး	မြို့နယ် ရတနာဦး	ကျေးရွာအုပ်စု တူရွှေတိုင်း
	ကျေးရွာ တူရွှေတိုင်း	

က၊ အခက်အခဲအတာအဆီးများအားလွှဲပြောင်းခြင်း -
 ယခုလက်ရှိအခြေအနေတွင် ဤကျေးရွာခွဲ ဖြိုးတိုးတက်ရေးအတွက် အဓိက အခက်အခဲအတာအဆီးများသည် မည်သည့်များ ဖြစ်ပါသနည်း။ (အမျိုးသား/သမီး အနည်းဆုံးအခက်အခဲ ၅ ခုစီဖော်ပြပါ)

အမျိုးသား အဖွဲ့မှ တင်ပြသောအခက်အခဲအတာအဆီးများ		အမျိုးသမီး အဖွဲ့မှတင်ပြသောအခက်အခဲအတာအဆီးများ	
၁	ရေမကောင်းသည့်အခက်အခဲ	၁	အောက်သို့ရေအခက်အခဲ
၂	ရေသို့ရောက်ရန်အခက်အခဲ	၂	ကျောင်းပျံ့နှံ့မှုမရှိသည့်အခက်အခဲ
၃	ကျောင်းပျံ့နှံ့မှုမရှိသည့်အခက်အခဲ	၃	လမ်းအခက်အခဲ
၄	လမ်းအခက်အခဲ	၄	ရေသို့ရောက်ရန်အခက်အခဲ
၅		၅	

ခ၊ မျှော်မှန်းခြင်း -

နောင်လာမည့် (၅) နှစ် အတွင်း ကျေးရွာခွဲ ဖြိုးရေး မျှော်မှန်းလျာထားချက်များအား တင်ပြပါ။

အမျိုးသားအဖွဲ့မှ တင်ပြသောမျှော်မှန်းချက်များ		အမျိုးသမီးအဖွဲ့မှ တင်ပြသောမျှော်မှန်းချက်များ	
၁	စက်ရေတွင်းစသစ် ၇ ချိတ်	၁	စက်ရေတွင်းစသစ် ၇ ချိတ်
၂	အေးအေးမြေပျံ့နှံ့ရေး ၇ ချိတ်	၂	ကျောင်းခြံဆင်း ၇ ချိတ်
၃	ကျောင်းခြံဆင်း ၇ ချိတ်	၃	ဗွာခြင်း ဆက်လမ်းပေးရေး
၄	ဗွာခြင်း ဆက်လမ်းပေးရေး	၄	အေးအေးမြေပျံ့နှံ့ရေး
၅		၅	

၈။ လူထုဝန်ထမ်း၏ လာမည့် (၄) နှစ်အတွက် အကျုံးဝင်သော ဦးစားပေး ဖွံ့ဖြိုးတိုးတက်မှု လုပ်ငန်း အစီအစဉ်များအားဖော်ပြပါ။

အဆင့်	ကျေးရွာအတွက် ဦးစားပေး ဖွံ့ဖြိုးတိုးတက်မှု လုပ်ငန်းစဉ်များ	အဆိုပြုသူ (အမျိုးသားများ/ အမျိုးသမီးများ/ အမျိုးသား+ အမျိုးသမီး)	ခန့်မှန်းကုန်ကျ ဝင်ရောက်	အကျိုးပေးစွမ်းရည် သို့မဟုတ် ဝန်ထမ်းခြေ အရေအတွက်
၁	ခြေသားရေကန်မြေဖန်ဆင်း	ကျား + မ	၅၈,၀၀၀၀၀၀	၂၈၀
၂	စက်ရေတွင်း ဖွင့်ရေစင်	မ	၁၇,၀၀၀၀၀၀	၄
၃	ကျောင်းခြံ စည်းရုံး	မ	၁၀၀၀၀၀၀၀	မ
၄	ရွာချင်း ဆက်သွယ်ရေးအဖွဲ့	မ	၇၀၀၀၀၀၀	မ
၅				

၉။ လူထုဝန်ထမ်း၏ လာမည့် (၄) နှစ်အတွက် အကျုံးမဝင်သော ဦးစားပေး ဖွံ့ဖြိုးတိုးတက်မှု လုပ်ငန်း အစီအစဉ်များအားဖော်ပြပါ။

အဆင့်	ကျေးရွာအတွက် ဦးစားပေး ဖွံ့ဖြိုး တိုးတက်မှု လုပ်ငန်းစဉ်များ	အဆိုပြုသူ (အမျိုးသားများ/ အမျိုးသမီးများ/ အမျိုးသား+ အမျိုးသမီး)	အခန်းကဏ္ဍ
၁	မန်ဂို သစ်တော	ကျား + မ	
၂	တက်ချက်သစ်တော	မ	
၃	ဂရော့သစ်တော	ကျား + မ	
၄	လက်ဖျံယာ	မ	
၅	လက် သမားသစ်တော	ကျား	

ခေါင်းဆောင်၊ ကျေးရွာဝန်ထမ်းအထောက်အကူပြုကော်မတီမှ အတည်ပြုသည်။

အမည်၊ ဦးခင်မောင်ကျော် လက်မှတ်၊ [Signature] နေ့စွဲ၊ ၂၀၁၆.၂.၁၃

ပုံစံ - ၈-၃ ကျေးရွာဖွံ့ဖြိုးရေး ဦးစားပေးအပ်အစဉ် (Form PC 3)

လယ်ဥယျာဉ်မှတ်တမ်း အစဉ်(၃)ကျေးရွာမှော်မှန်းချက်အစဉ်အပေါ်ပြီးဆုံးသောအခါ ကျေးရွာစီမံကိန်း အထောက်အကူပြု
စက်မတီသည် လူထုစည်ရုံးရေးမှူးအကူအညီဖြင့် ဤပုံစံကိုပြည့်စုံအောင် ဖြည့်သွင်းရမည်။

လူထုစည်ရုံးရေးမှူး/လက်ထပ် အမည် **ဒေါ်မာလာဇွဲ**

ဖန့်စွဲ **၁၀.၆-၂၀၁၇** စက်ဝန်းအား အမှတ်ဖြစ်ပါ (✓) စက်ဝန်း(၁)
 စက်ဝန်း(၂) စက်ဝန်း(၃) စက်ဝန်း(၄)

ပြည်နယ်/တိုင်း **မန္တလေး**၊ ပြနယ် **သားဦး**၊ ကျေးရွာအုပ်စု **တွဲရွှေတိုင်**၊ ကျေးရွာ **တွဲရွှေတိုင်**

က၊ အခက်အခဲအတားအဆီးများအားဆွေးနွေးခြင်း - ယခုလက်ရှိအခြေအနေတွင်ဤကျေးရွာဖွံ့ဖြိုးတိုးတက်ရေးအတွက် အဓိကအခက်အခဲအတားအဆီးများသည် မည်သည်များဖြစ်ပါသနည်း။ (အမျိုးသား/သမီး အနည်းဆုံးအခက်အခဲ ၅ ခုစီဖော်ပြပါ)

အုပ်စုဖွဲ့ဆွေးနွေးမှုများမှ တင်ပြသောအခက်အခဲအတားအဆီးများ	
ဒီမိုကရေစီရေးရာစီမံကိန်းမရှိသည့်အခါ	<input type="checkbox"/> ကျား <input type="checkbox"/> မ <input type="checkbox"/> ကျား+မ
မီးဖိုချောင်စက်အခက်အခဲ	<input type="checkbox"/> ကျား <input type="checkbox"/> မ <input type="checkbox"/> ကျား+မ
အားလျှော့စက်အခက်အခဲ	<input type="checkbox"/> ကျား <input type="checkbox"/> မ <input type="checkbox"/> ကျား+မ
ကလေးများ ဖယုတ်တပုတ်မရှိသည့်အခါ	<input type="checkbox"/> ကျား <input type="checkbox"/> မ <input type="checkbox"/> ကျား+မ
	<input type="checkbox"/> ကျား <input type="checkbox"/> မ <input type="checkbox"/> ကျား+မ

ခ၊ မျှော်မှန်းခြင်း- နောင်လာမည့် (၅)နှစ် အတွင်း ကျေးရွာဖွံ့ဖြိုးရေး မျှော်မှန်းလျာထားချက်များအား တင်ပြပါ။

အုပ်စုဖွဲ့ဆွေးနွေးမှုများမှ တင်ပြသောအခက်အခဲအတားအဆီးများ	
ဒီမိုကရေစီရေးရာစီမံကိန်းမရှိသည့်အခါ	<input type="checkbox"/> ကျား <input type="checkbox"/> မ <input type="checkbox"/> ကျား+မ
မီးဖိုချောင်စက်	<input type="checkbox"/> ကျား <input type="checkbox"/> မ <input type="checkbox"/> ကျား+မ
လမ်းကောင်းဖွံ့ဖြိုးရေး	<input type="checkbox"/> ကျား <input type="checkbox"/> မ <input type="checkbox"/> ကျား+မ
စာဖတ်တိုက်မရှိသည့်အခါ	<input type="checkbox"/> ကျား <input type="checkbox"/> မ <input type="checkbox"/> ကျား+မ
	<input type="checkbox"/> ကျား <input type="checkbox"/> မ <input type="checkbox"/> ကျား+မ

ကျေးဇူးများကို ယဉ်း ဂွေးချယ် လိုက်သော ယုတ်ငှက် ခေါ် ခွဲဝေ သုံးစွဲရာ
ကြောင်း ဂွမ်းဖြဲခဲ ဝါ သည်။

လက်ထောက် နည်းပညာ များ ဦးကျော်သူကောင်း မှ ယုတ်ငှက် ဆောင်ရွက်
ရာတွင် အဏာကဏ္ဍယ် နှင့် ပတ်သက်ပြီး လိုက် န ဆောင်ရွက် နှင့် ဂွမ်းဖြဲခဲ ဝါသည်။
အကျိုးစေသော ယုတ်ငှက် နှင့် အကျိုး မစေသော ယုတ်ငှက် ကွဲပြားပုံတို့ကို ဂွမ်းဖြဲ
ခြင်း ၊ စိမ့်ကိန်း၏ အဓိက ကန့်: ကဏ္ဍ တစ်ခု ဖြစ်သော ကျား / မကျား ဂွမ်းဖြဲ
ငှက် နှင့် ယုတ် ယဉ်း ခွေးစွေး ခဲ ဝါ သည်။ စိမ့်ကိန်း ယုတ်ငှက် များ ဆောင်ရွက်ရာ
တွင် ပွင့်လင်းခြင်းသာမူ ဤစေ့နှင့် နှင့် နှင်ဖြင့် ထိရောက်စွာ ဖြေရှင်း ခိုင်ရာ
ဝေဖန် အကြံပြု လိုက် ကြား ဖြေရှင်းဖြူး စ နှစ် ကကြောင်း သေချာစွာ ဂွမ်းဖြဲ ဝါ
သည်။ ယခင်နှစ် များ၊ ကဆောင် ရွက် ခဲ သော ယုတ်ငှက် များကို ယဉ်း ဆက်လက်
ကန့်ဖြဲ ခိုင်ရာ ယဉ်းပတ်သိန်း သိမ်း ရှေး အသက် စင်အောင် ပြုပျော်ပေး စေကြောင်း
ဂွမ်းဖြဲခဲ ဝါ သည်။

ကော်မတီ ဂွေးရာတွင် ပျံ့နှံ့နေရာမှ ဖြစ်စေ နှင့် ကော်မတီ အသီး သီး ၏
တာဝန် နှင့် ဝတ္တရားများ ဆောင်ရွက် ရှောင် နှင့် ကျင့်ဝတ် များကို သေချာ ဦးစွာ ပထမ
ဂွမ်းဖြဲ ဝါ သည်။ ကျေးဇူး အကျိုးကို စေတနာထား ပြုပျော် ခိုင်သော စိမ့်ကိန်းကို
စိတ်ဝင်စားသော ဝေ့ မည်သူ မဆို ပူးပေါင်း ပါဝင် ဆောင် ရွက် ပေးစေရာ ဖြစ်ကြောင်း
ခဲ ဝါ သည်။ ဆပ်ကော်မတီတို့တွင် အမျိုးသမီး တစ်ဦး ကနည်းဆုံး ပါဝင်စေရာ
ကော်မတီ အဖွဲ့တွင် ဆပ်ကော်မတီ တစ်ခုကို ၂၃ ဦး ဖွဲ့ ခိုင် ကြောင်း ဂွမ်းဖြဲ
ကျေးဇူး ဂွမ်းဖြဲ များ သင့် ကော်မတီ ဖွဲ့ ဝဉ်း ခဲ ကြ ဝါ သည်။ ကျေးဇူး ဂွမ်းဖြဲ က
စိမ့်ကိန်း ကို စိတ်ဝင် စားသော ကြောင့် ကော်မတီ ဖွဲ့ရာတွင် ပျံ့နှံ့နေရာမှ
ဖြစ် ကောင်း ဖွဲ့ ဝဉ်း ခိုင် ဝါ သည်။

ကဏ္ဍအလိုက် လုပ်ငန်းချုပ်စာယာ:

ပထမ ၅၄

ကဏ္ဍ	စဉ်	လုပ်ငန်းအမျိုးအစား	အဆိုပြုသူ(အမှန်ခြစ်ရန်)			ခုနှစ်	ထောက်ပံ့မည့်အဖွဲ့အစည်း	မှတ်ချက်
			ကျား	မ	ကျား+မ			
အခြေခံအဆောက်အအုံ(လမ်း/တံတား/ရေရရှိရေး/မီးလင်းရေး)	၁		ကျား	မ	ကျား+မ			
	၂	ရွာချွန်ဆက်လမ်းမြေ ၆၆			✓	၂၀၁၆	၂၅၅	ပျော်အောင်
	၃	ရေသန့်စုတ်ကန်တည်ထောက်(ဒဂုံ၊ နဂါး(၃၀၀)ယံ)			✓	၂	ကျေးလက်ဖွံ့ဖြိုးရေး	
	၄							
	၅							
	၆							
	၇							
	၈							
	၉							
	၁၀							
	လူမှုဖွံ့ဖြိုးရေး(ပညာရေး/ကျန်းမာရေးနှင့်ဆိုင်သောအဆောက်အအုံများနှင့်အခြားလိုအပ်ချက်များ)	၁	ကျေးမာရေဆေးစင်စက်			✓	၂၀၁၆	ကျေးမာရေဖွံ့ဖြိုးရေး
၂		ကျေးမာရေဖွံ့ဖြိုးရေးစက်			✓	၂	ပညာရေးဖွံ့ဖြိုးရေး	
၃								
၄								
၅								
၆								
၇								
၈								
၉								
၁၀								

ကျွန်းကျွန်း လုပ်ငန်းချုပ်စာရွက်

ကျား	ဦး	လုပ်ငန်းအမျိုးအစား	အဆိုပြုသူ(အမျိုးအမည်)			ရက်	စတင်ရက်နှင့် အဆုံးရက်	မှတ်ချက်
			ကျား	မ	ကျား+မ			
သက်မွေဝမ်းမြောက်စွာ နှင့်ဆိုင်သော အောက်တန်းများနှင့်အခြားလိုအပ်ချက်များ	၀							
	၂							
	၃							
	၄							
	၅							
	၆							
	၇							
	၈							
	၉							
သဘာဝဘေးအန္တရာယ်လျော့ပါးရေးကဏ္ဍ	၀							
	၂							
	၃							
	၄							
	၅							
	၆							
	၇							
	၈							
	၉							
အခြားကဏ္ဍ(ဤဆိုင်ရာများသို့လွှဲပြောင်း နိုင်ခြင်းနှင့်အကောင်အထည်ဖော်ဆောင် ရွက်ပေးနိုင်ခြင်းမရှိသောလုပ်ငန်းများ)	၂							
	၃							
	၄							
	၅							
	၆							
	၇							
	၈							
	၉							

ကဏ္ဍအလိုက် လုပ်ငန်းချုပ်ပေးသော:

ကဏ္ဍ	စဉ်	လုပ်ငန်းအမျိုးအစား	အဆိုပြုသူ(အမှန်ခြစ်ရန်)			ခုနှစ်	ထောက်ပံ့မည့်အဖွဲ့အစည်း	မှတ်ချက်
			ကျား	မ	ကျား+မ			
အခြေခံအဆောက်အအုံ/မီးလင်းရေး	၁		ကျား	မ	ကျား+မ			
	၂	ဦးချင်းဆက်လမ်းမြေ ဖွဲ့ခြင်း			✓	၂၀၁၇	၆၅၅	လုပ်ဆောင် ပြီး
	၃	ကျေးဇူး၊ နှစ်ကျတည် ဆောက်ခြင်း (၂၀၁၇၀၀)			✓	၂	ကျေးလက်ဦးစီးဌာန	
	၄							
	၅							
	၆							
	၇							
	၈							
	၉							
	၁၀							
	လူမှုစီးပွားကဏ္ဍ(ပညာရေး/ကျန်းမာရေးနှင့်ဆိုင်သောအဆောက်အအုံများ နှင့်အခြားလိုအပ်ချက်များ)	၁	ကျန်းမာရေးဆေးခန်း၊ ဆေးကုရေးဌာန			✓	၂	ကျန်းမာရေးဦးစီးဌာန
၂		ကျန်းမာရေးဦးစီးဌာန၊ ဆေးကုရေးဌာန			✓	၂	ပညာရေးဦးစီးဌာန	
၃								
၄								
၅								
၆								
၇								
၈								
၉								
၁၀								

ကဏ္ဍအလိုက် လုပ်ငန်းချုပ်ဖေယား

ကဏ္ဍ	စဉ်	လုပ်ငန်းအမျိုးအစား	အဆိုပြုသူ(အမှန်ခြင်ရန်)			ခုနှစ်	ထောက်ပံ့မည့် အဖွဲ့အစည်း	မှတ်ချက်
			ကျား	မ	ကျား+မ			
သက်မွေးဝမ်းကြောင်းကဏ္ဍ(စိုက်ပျိုးရေး/မွေးမြူရေး နှင့်ဆိုင်သော အထောက်အပံ့အစားများနှင့်အခြားလိုအပ်ချက်များ)	၁		ကျား	မ	ကျား+မ			
	၂	စိုက်ပျိုးရေး၊ နှင်းယူခြင်း၊ သစ်တော	✓			၂၀၁၇	စိုက်ပျိုးရေး	
	၃							
	၄							
	၅							
	၆							
	၇							
	၈							
	၉							
သဘာဝဘေးအန္တရာယ်လျော့ပါးရေးကဏ္ဍ	၁							
	၂							
	၃							
	၄							
	၅							
	၆							
	၇							
	၈							
	၉							
အခြားကဏ္ဍ(ဌာနဆိုင်ရာများသို့လွှဲပြောင်း နိုင်ခြင်းနှင့်အကောင်အထည်ဖော်ဆောင်ရွက်ပေးနိုင်ခြင်းမရှိသောလုပ်ငန်းများ)	၂	ဝေဖန်ချက်သစ်တော		✓		၂၀၁၇	၅၅၁	
	၃	ဂဟေ/ပုဂံသစ်တော	✓			၂	၂	
	၄	ပုဂံမြို့နယ်		✓		၂	၂	
	၅	ဝပ်ကျွန်း သစ်တော	✓			၂	၂	
	၆							
	၇							
	၈							

ကဏ္ဍအလိုက် လုပ်ငန်းချုပ်စာရင်း

ကဏ္ဍ	စဉ်	လုပ်ငန်းအမျိုးအစား	အဆိုပြုသူ(အမှန်ဖြစ်ရန်)			ခုနှစ်	ထောက်ပံ့မည့်အဖွဲ့အစည်း	မှတ်ချက်
			ကျား	မ	ကျား+မ			
အခြေခံအဆောက်အအုံ (လမ်း/တံတား/ရေရရှိရေး/မီးလင်းရေး)	၁							
	၂	အိမ်သာကျေးဇူးပြုခြင်း			✓	၂၀၁၈	၂၅၅	ပျော်
	၃	စက်ရေတွင်း နှင့် ရေစင်တည်ဆောက်			✓	၂၀၁၈	ကျေးလက်ဦးစီး	
	၄	ရွာနားဆက်လမ်း ပြုပြင်ခြင်း			✓	၂၀	လမ်းဦးစီးဌာန	
	၅							
	၆							
	၇							
	၈							
	၉							
	၁၀							
	လူမှုစီးပွားကဏ္ဍ (ပညာရေး/ကျန်းမာရေးနှင့်ဆိုင်သောအဆောက်အအုံများ နှင့်အခြားလိုအပ်ချက်များ)	၁	ကျောင်းခြံဆင်းပျိုး			✓	၂၀၁၈	
၂								
၃								
၄								
၅								
၆								
၇								
၈								
၉								
၁၀								

ကဏ္ဍအလိုက် လုပ်ငန်းချုပ်စာရင်း

ကဏ္ဍ	စဉ်	လုပ်ငန်းအမျိုးအစား	အဆိုပြုသူ(အမှန်ခြစ်ရန်)			ခုနှစ်	ထောက်ပံ့မည့် အဖွဲ့အစည်း	မှတ်ချက်
			ကျား	မ	ကျား+မ			
သက်မွေးဝမ်းကြောင်းကဏ္ဍ(စိုက်ပျိုးရေး/မွေးမြူရေး နှင့်ဆိုင်သော အဆောက်အဦးများနှင့်အခြားလိုအပ်ချက်များ)	၁							
	၂							
	၃							
	၄							
	၅							
	၆							
	၇							
	၈							
	၉							
သဘာဝဘေးအန္တရာယ်လျော့ပါးရေးကဏ္ဍ	၁							
	၂							
	၃							
	၄							
	၅							
	၆							
	၇							
	၈							
	၉							
အခြားကဏ္ဍ(ဌာနဆိုင်ရာများသို့လွှဲပြောင်း နိုင်ခြင်းနှင့်အကောင်အထည်ဖော်ဆောင်ရွက်ပေးနိုင်ခြင်းမရှိသောလုပ်ငန်းများ)	၂	မင်္ဂလာသင်တန်း			✓	၂၀၁၈	၈၆၈၂	
	၃	စက်ချုပ်သင်တန်း		✓			၄	
	၄	ဂဟေဆက်သင်တန်း	✓				၂	
	၅	ပျက်စီးမှုပညာ			✓		၂	
	၆	ပျက်စီးမှုသင်တန်း	✓				၂	
	၇							
	၈							
	၉							

ကဏ္ဍအလိုက် လုပ်ငန်းချုပ်စာပေး

တရားဝင် စာရင်း

ကဏ္ဍ	စဉ်	လုပ်ငန်းအမျိုးအစား	အဆိုပြုသူ(အမှန်ခြစ်ရန်)			ခုနှစ်	ထောက်ပံ့မည့်အဖွဲ့အစည်း	မှတ်ချက်
			ကျား	မ	ကျား+မ			
အခြေခံအဆောက်အအုံ (လမ်း/တံတား/ရေရရှိရေး/မီးလင်းရေး)	၁	၆၇၃၀၀၀၀၀ တွင် ဆောက်	ကျား	မ	ကျား+မ	၂၀၁၉	၂၅၅	ပျက်စီးနေ
	၂	ရေပိုက်လမ်းဆွယ်တံဆိပ်			✓	"	၂၅၅	"
	၃	ဆိုးယာဇီး ဖြတ်ဖျက်			✓	"		
	၄	၅၅၀၀၀၀၀ ပြင်ဆင်ခြင်း			✓	"	လမ်းဦးစီးဌာန	
	၅							
	၆							
	၇							
	၈							
	၉							
	၁၀							
	လူမှုပွားကဏ္ဍ (ပညာရေး/ကျန်းမာရေးနှင့်ဆိုင်သောအဆောက်အအုံများနှင့်အခြားလိုအပ်ချက်များ)	၁	ဆေးရုံတိုက်တည်ဆောက်ခြင်း			✓	၂၀၁၉	မဟာဂျေ.ဇေ.ပု
၂								
၃								
၄								
၅								
၆								
၇								
၈								
၉								
၁၀								

ကဏ္ဍအလိုက် လုပ်ငန်းချုပ်စာရင်း

ကဏ္ဍ	စဉ်	လုပ်ငန်းအမျိုးအစား	အဆိုပြုသူ(အမှန်ခြစ်ရန်)			ခုနှစ်	တောက်ပုံမည် အဖွဲ့အစည်း	မှတ်ချက်
			ကျား	မ	ကျား+မ			
သက်မွေးဝမ်းကြောင်းကဏ္ဍ(စိုက်ပျိုးရေး/မွေးမြူရေး နှင့်ဆိုင်သောအ ဆောက်အဦးများနှင့်အခြားလိုအပ်ချက်များ)	၀		ကျား	မ	ကျား+မ			
	၂	စိုက်ပျိုးရေး			✓	၂၀၁၉	စိုက်ပျိုးရေး	
	၃	မွေးမြူရေး			✓	"	မွေးမြူရေး ၃၆.၀၊ ပန်ပုံခြစ် ၁၃.၅	
	၄							
	၅							
	၆							
	၇							
	၈							
	၉							
သာတာဝဘေးအန္တရာယ်လျော့ပါးရေးကဏ္ဍ	၀							
	၂							
	၃							
	၄							
	၅							
	၆							
	၇							
	၈							
	၉							
အခြားကဏ္ဍ(ဌာနဆိုင်ရာများသို့လွှဲပြောင်း နိုင်ခြင်းနှင့်အကောင်အထည်ဖော်ဆောင် ရွက်ပေးနိုင်ခြင်းမရှိသောလုပ်ငန်းများ)	၂	စက်မှုဥစ္စာ			✓	၂၀၁၉	မရှိ	
	၃	အခြား	✓			၂	"	
	၄	ပရိဘောဇ	✓			၂	"	
	၅							
	၆							
	၇							
	၈							
	၉							