

ပြည်ထောင်စုသမ္မတ မြန်မာနိုင်ငံတော် အစိုးရ
စိုက်ပျိုးရေး၊ မွေးမြူရေးနှင့် ဆည်မြောင်းဝန်ကြီးဌာန
ကျေးလက်ဒေသဖွံ့ဖြိုးတိုးတက်ရေး ဦးစီးဌာန
ပျော်ဘွယ်မြို့နယ်



လူထုပတ်ဝန်းကျင်ပြုစီမံကိန်း
National Community Driven Development Project
(NCDDP)



ကျေးရွာဖွံ့ဖြိုးရေးအစီအစဉ်
Village Development Plan (VDP)
ထန်းတပင်ကျေးရွာ၊ ထံရံကာကျေးရွာအုပ်စု



မာတိကာ

- ၁။ မြို့နယ်မြေပုံ
- ၂။ ကျေးရွာမြေပုံ(တည်နေရာ)
- ၃။ အုပ်စုတွင်ပါဝင်သောကျေးရွာများစာရင်း
- ၄။ ကျေးရွာအခြေခံအချက်အလက်များ (ကျေးရွာသမိုင်းကြောင်း)
- ၅။ လူထုပူးပေါင်းပါဝင်သော လူမှုဆန်းစစ်ခြင်းနှင့် အကဲဖြတ်ခြင်းလုပ်ငန်းစဉ်(PSA/PRA)အကျဉ်းချုပ်ဇယား
- ၆။ ကျေးရွာဖွံ့ဖြိုးရေးအစီအစဉ်အတွက်အသုံးပြုခဲ့သော PRA tools များနှင့်တစ်ခုချင်းစီအတွက် သုံးသပ် ချက်များ
- ၇။ ကော်မတီဝင်များရွေးချယ်ခြင်းနှင့်ကျေးရွာဖွံ့ဖြိုးရေးအစီအစဉ်ဆောင်ရွက်မှုမှတ်တမ်းခါတ်ပုံများ
- ၈။ ကျေးရွာအချက်အလက် (ပုံစံ-၁)
- ၉။ စီမံကိန်းစက်ဝန်းအချိန်ဇယား (ပုံစံ-၂)
- ၁၀။ ကျေးရွာဖွံ့ဖြိုးရေးဦးစားပေးအစီအစဉ် (ပုံစံ-၃)
- ၁၁။ ကျေးရွာအုပ်စုစီမံကိန်းလုပ်ငန်းခွဲရွေးချယ်ခြင်း (ပုံစံ-၄)
- ၁၂။ အစည်းအဝေးမှတ်တမ်းများ
- ၁၃။ ကဏ္ဍအလိုက်ဦးစားပေးဖွံ့ဖြိုးရေးလုပ်ငန်းစဉ်များ



၁။ ဖျော်ဘွယ်မြို့နယ် မြေပုံ

ဖျော်ဘွယ်မြို့နယ်အခြေပြမြေပုံ

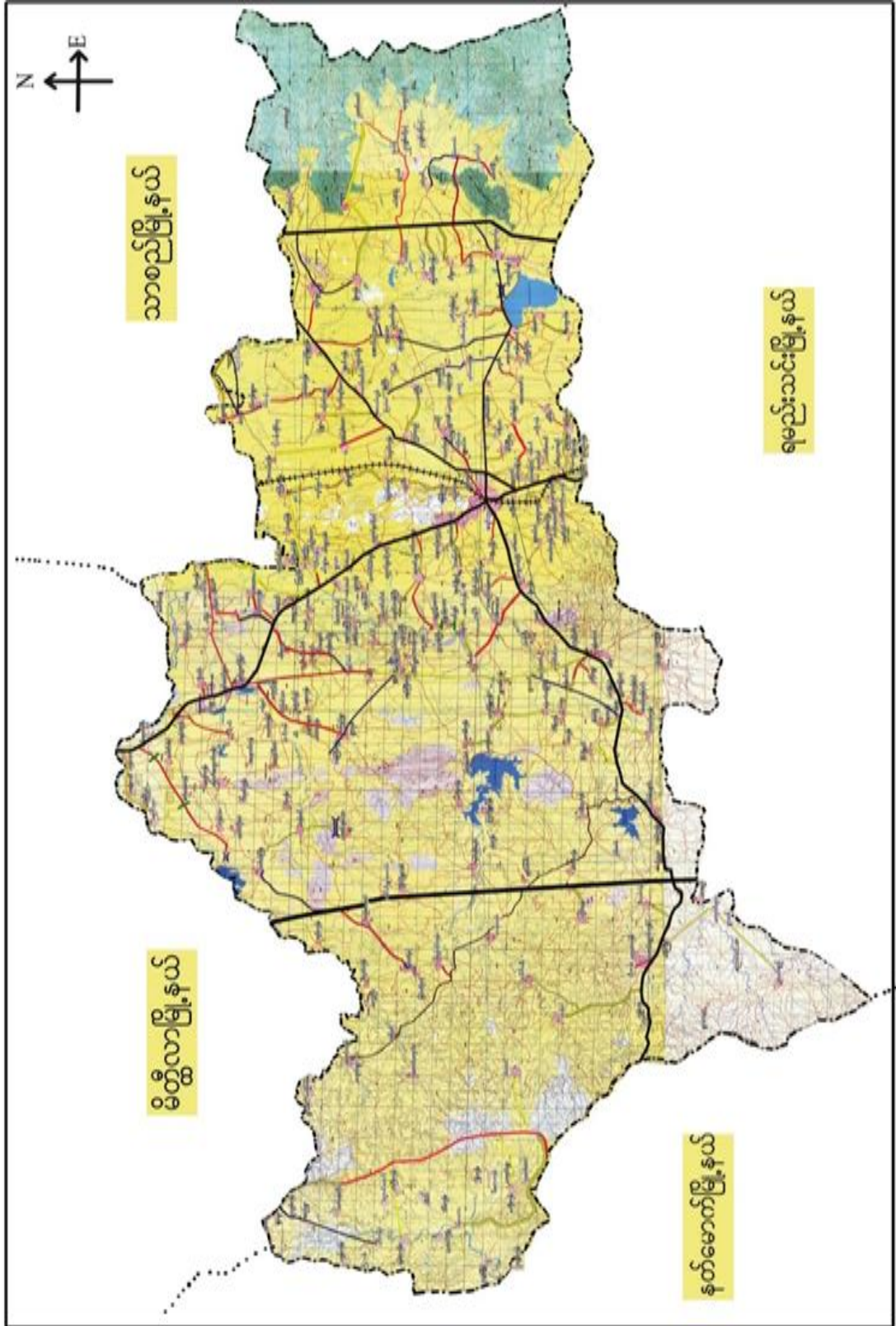



၂။ ထံရံကာကျေးရွာအုပ်စုမြေပုံ





၃။ကျေးရွာအုပ်စုတွင်ပါဝင်သော ကျေးရွာများ

၁။ထရုံကာ ၂။နန်ချွန် ၃။မောင်းတုန်း ၄။ရွှေပန်းတော ၅။ သာစည် ၆။ကန်ဦး ၇။ ကြက်သွန်ခင်း ၈။ ထန်းတပင်
၉။ ရွာသစ် ၁၀။ အုပ်ချိုပင် ၁၁။ သီးပင်

၄။ ကျေးရွာ၏အခြေခံအချက်အလက်များ

ကျေးရွာသမိုင်းအကျဉ်း

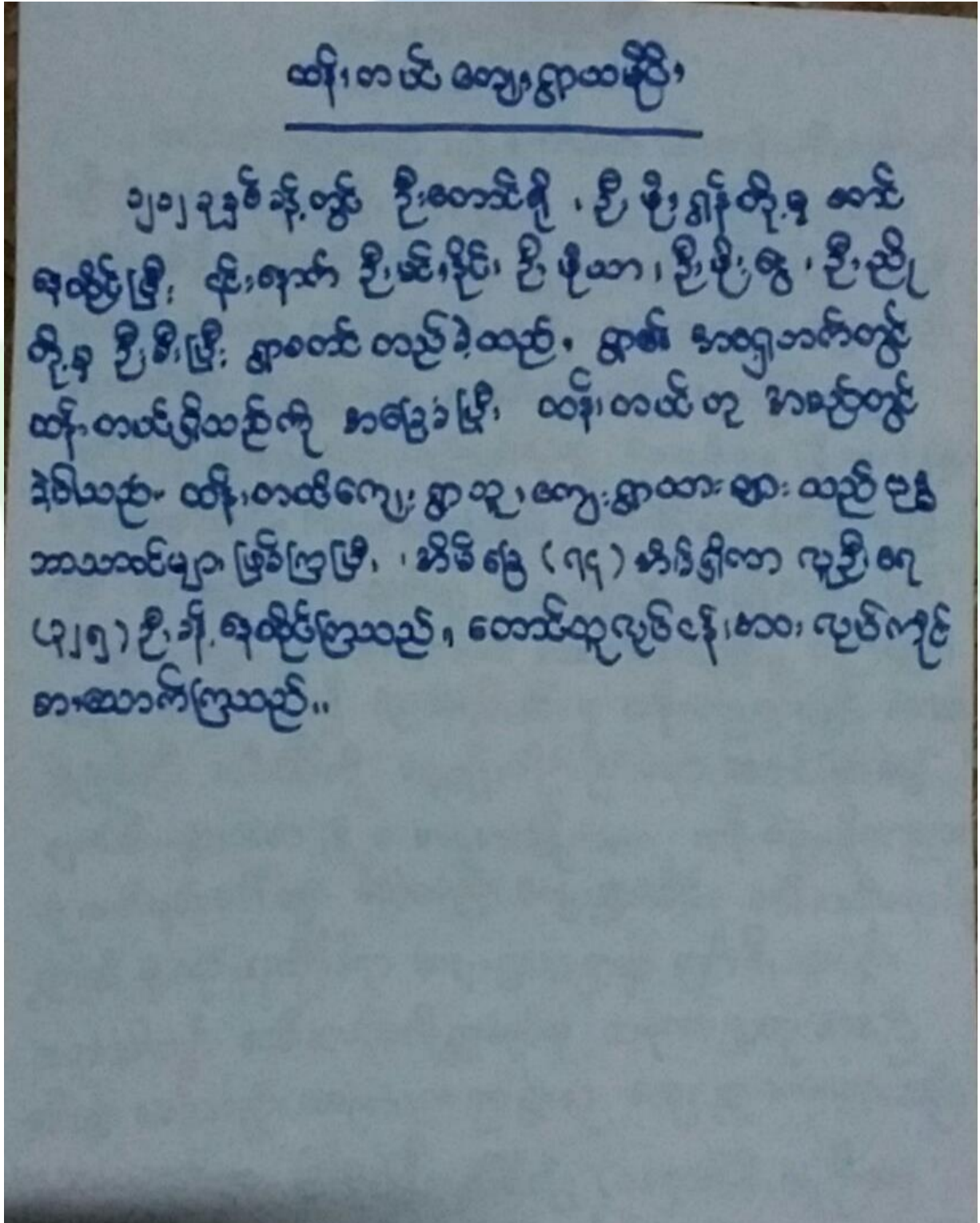



- ထိခိုက်လွယ်သော အုပ်စုများ လူဦးရေ (သက်ကြီး၊ မြေယာမဲ့၊ မသန်စွမ်းအုပ်စုများ)

သက်ကြီး	မြေယာမဲ့	မသန်စွမ်း
ကျား (၈)၊မ (၁၄)	ကျား (-)၊မ (-)	ကျား (၁)၊မ (၁)

- ကျေးရွာတွင်းရရှိနိုင်သော ဝန်ဆောင်မှုများ (ကျန်းမာရေးဆေးခန်း၊ စာသင်ကျောင်း)

ဆေးရုံ/ဆေးခန်း	စာသင်ကျောင်း	စာကြည့်တိုက်	မူကြိုကျောင်း	ဈေး
မရှိ	မရှိ	မရှိ	မရှိ	မရှိ

- ရွာသူရွာသားများ၏ အဓိကစီးပွားရေးလုပ်ငန်း (စိုက်ပျိုးမွေးမြူရေး၊ အခြားသီးနှံများ)

မွေးမြူရေး		စိုက်ပျိုးရေး		အခြား
နွား	ဆိတ်	ကြက်သွန်	ပဲမျိုးစုံ	

- အဓိကရရှိနိုင်သော အရင်းအမြစ်များ

ကျောက်	သဲ	ကျောက်ဆွေး	လှင်းမြေ	အခြား
မရှိ	ရှိ	မရှိ	မရှိ	

- ကျေးရွာနှင့်သက်ဆိုင်သော အခြားအရင်းအမြစ်များ

သောက်သုံးရေရရှိနိုင်မှု	မြေလွတ် မြေရိုင်း	ဆည်ရေသောက်ဖို့ရိယာ	အခြား
ရှိ	မရှိ	မရှိ	



၅။ လူထုပူးပေါင်းပါဝင်သော လူမှုဆန်းစစ်ခြင်းနှင့် အကဲဖြတ်ခြင်းလုပ်ငန်းစဉ် (PSA / PRA) အကျဉ်းချုပ်ဇယား

စဉ်	ကရိယာများ (PRA Tools)	ရက် စွဲ	ဦးတည်အုပ်စုနှင့် ရည်ရွယ်ချက်များ	တက်ရောက်သူ			အဓိက ဆွေးနွေးချက်များ
				ကျား	မ	ပေါင်း	
၁	ကျေးရွာလူမှုရေး၊ အရင်းအမြစ်ပြမြေပုံ (Social Map/ Resource Map)	၅.၄.၂၀၁၇	ရပ်မိရပ်ဖ၊ ကော်မတီဝင်များ၊ ကျေးရွာလူထုများ မြေပုံအားအသုံးပြု၍ ၎င်းတို့၏ အဓိကပြဿနာများ၊ အရင်းအမြစ်များနှင့် အခြေခံအဆောက် အအုံများ၊	၂၀	၁၆	၃၆	ကျေးရွာလူထု၏ ထင်ရှားသောမြေနေရာ၊အခြေခံ အဆောက်အအုံများ၊တိုင်းရင်းသ ားနှင့် ဘာသာရေး အဖွဲ့အစည်းများ၊မသန်စွမ်းသူရှိ သည့်အိမ်ထောင်စုများ၊အမျိုးသ မီးဦးဆောင်သည့်အိမ်ထောင်စုမျ ား၊လူမှုရေးဆိုင်ရာအချက်အလ က်များ။ ပြဿနာများနှင့် ဖြစ်နိုင်ခြေရှိသောအဆောက်အအုံ းသစ်များ
၂	ဥစ္စာနေကြွယ်ဝမှုအ ဆင့်သတ်မှတ်ခြင်း (Wealth Ranking)	၅.၄.၂၀၁၇	ကျေးရွာအတွင်း စီးပွားရေးအခြေအနေ နက္ခတ်ခြားသောအုပ် စုများကိုစိစစ်ရန် ချမ်းသာ၊ အလယ်အ လတ်၊နွမ်းပါး၊ အလွန်နွမ်းပါးအုပ်စ များ	၇	၅	၁၂	ကျေးရွာအတွင်းရှိ အိမ်ထောင်စုများအား လူမှုစီးပွားအခြေအနေအလိုက် အုပ်စုများသတ်မှတ်ပေးခြင်း
၃	ကျေးမရေးရာကဏ္ဍ # ၁ ပိုင်ဆိုင်မှုနှင့်ခွဲခြမ်းစိ တ်ဖြာမှု	၅.၄.၂၀၁၇	အမျိုးသားနှင့်အမျိုး သမီးများ(အရင်းအ မြစ်ပိုင်ဆိုင်အသုံးချ မှု)	၁၀	၁၆	၂၆	အမျိုးသားနှင့်အမျိုးသမီးများ(အ ရင်းအမြစ်ပိုင်ဆိုင်အသုံးချမှု၊ ထိန်းချုပ်မှုအားခွဲခြမ်းစိတ်ဖြာခြင်း)။
၄	ရာသီခွင်ပြပြက္ခဒိန် (Seasonal Calendar)	၅.၄.၂၀၁၇	ကော်မတီဝင်၊ အမျိုးသမီး၊ အမျိုးသားများ	၇	၁၆	၂၃	ကျေးရွာတွင် တစ်နှစ်ပတ်လုံးကွဲပြားခြားနားသော အချိန်အလိုက် ဖြစ်ပျက်ဆောင်ရွက်ခဲ့သည့်ရာသီ ဥတု၊ စိုက်ပျိုးသီးနှံများ၊ လယ်ယာလုပ်ငန်းများ၊ နေ့စားလုပ်ငန်းများ၊ မွေးမြူရေးလုပ်ငန်းများ၊ ဝမ်းစာဖူလုံမှု နှင့် ပွဲတော်များ



၅	ကျားမရေးရာ# ၂ ပင့်ကူအိမ် ကွန်ယက် (Spider Web)	၅.၄.၂၀၁၇	အမျိုးသားများ နှင့် အမျိုးသမီးများ	၁၅	၁၆	၂၈ ကျေးရွာအတွင်းရှိ အမျိုးသမီး များ၏ အခြေအနေကိုသိရှိစေရန် တန်းတူအခွင့်အရေး ရရှိမှု နှင့် မရရှိသည့် အကြောင်းအရင်း၊ ပညာရေးအတွက်ဆုံးဖြတ်ချက်ချ ခြင်း၊ အိမ်မှုကိစ္စဆောင်ရွက်မှု
၆	အဖွဲ့အစည်းချိတ် ဆက်ပုံ - ဗင်းပုံစံ(Venn Diagram)	၅.၄.၂၀၁၇	ကျေးရွာအုပ် ချုပ်ရေးအဖွဲ့၊ ကျေးရွာ စီ/ ထောက်အဖွဲ့	၁၅	၁၂	၂၇ ကျေးရွာအတွင်းရှိ အဓိကအုပ်စုများ၊အဖွဲ့အစည်းများ တည်ရှိနေမှုကိုသိရှိရန်၊ ၎င်းအဖွဲ့ အစည်းများအုပ်စုများ ဆက်စပ်နေမှုပူးပေါင်းဆောင်ရွ က်မှုအားသိရှိနိုင်ရန်၊
၇	ကျေးရွာ၏ မျှော်မှန်းချက် (၄)နှစ်စာ ကျေးရွာဖွံ့ဖြိုးရေးအ စီအစဉ်	၅.၄.၂၀၁၇	အမျိုးသားအုပ်စု၊အ မျိုးသမီးအုပ်စု၊လူင ယ်အုပ်စု၊ ရပ်မိရပ်ဖအုပ်စု	၂၃	၂၉	၅၂ ကျေးရွာသားများ၏ မဲပေးရွေးချယ်ထားသည့် ဖွံ့ဖြိုးတိုးတက်ရေးလုပ်ငန်းစဉ်များ အား ဦးစားပေးအလိုက်သတ်မှတ်ချက်



ကျေးရွာမြေပုံသုံးသပ်ချက်။

၇၂၅၇: အခြေပြင် နှင့် သယ်ယူပို့ဆောင်ရေး အဖွဲ့အစည်း

ရွေးချယ်ခြင်း၊ ဖွဲ့စည်းခြင်း၊ စီမံခန့်ခွဲခြင်း

- ဤကျေးရွာတွင် အိမ်ထောင်စု ၂၇၄ ခုရှိ
ပါသည်။

- မသန်စွမ်း (၂) အိမ်ထောင်စုတွင် ပါရှိပါ
သည်။

- ကွန်ပျူတာ၊ ဖုန်း၊ ရေပေးစနစ်၊ ရေစိုက်ပျော်စေရေး
စနစ် စီမံခန့်ခွဲပါသည်။

- ကွန်ပျူတာ၊ ဖုန်း၊ ရေပေးစနစ်၊ ရေစိုက်ပျော်စေရေး
စနစ် စီမံခန့်ခွဲပါသည်။



ကျေးရွာအရင်းအမြစ် ပိုင်ဆိုင်မှုသုံးသပ်ခြင်း။

ပိုင်ဆိုင်မှုသုံးသပ်ခြင်း

ကျေးရွာ - ထိုင်းတပင်

မြို့နယ် - မျောက်ဆွယ်

ကျေးရွာအုပ်စု - ထိုင်းကော

ရက်စွဲ - ၅.၄.၂၀၁၇

အရင်းအမြစ် သုံးစွဲမှု

အမျိုးသား

ဆိတ်၊ သိုး

ခွေး၊ ငါး

ကျွဲ၊ ငှက်

အမျိုးသမီး

အိမ်ချုပ်၊ ငှက်

လက်ဝတ်ရတနာ

ထုပ်၊ မီး

အမျိုးသား၊ အမျိုးသမီး

TV၊ ဖုန်း

ဆိုင်ကယ်

လှည့်၊ မွှား

လယ်၊ ယာ

ဦးဆောင်ဆွေးနွေးသူ - ဦးကျော်ဝင်း

မှတ်တမ်းတင်သူ - ဦးကျော်မင်းသိန်း

ပုံနှိပ်ဆွေးနွေးသူ - ကျား (၂၀၁၇)၊ မ (၁၆)

ရေရာ - ဦးကျော်ဝင်း၊ ရေအိမ်

အချိန် - ၂၀: ၁၅ မှာ



ပိုင်ဆိုင်မှုဆိုင်ရာ သက်ကြွေး

ကျေးဇူး - ထိုက်တပင်

မြို့နယ် - မျောက်သွယ်

ကျေးဇူးအုပ်စု - ထိုက်ကော

ရက်စွဲ - ၅. ၄. ၂၀၁၇

အရင်း အမြတ်ထိန်းချုပ်မှု

အမျိုးအား

အမျိုးအမီး

အမျိုးအား၊ အမျိုးအမီး

၆၇၀၈

အပျံ့ပြန့်စေ

TV၊ ဖုန်း

ဆိုင်ကယ်

လက်ဝတ်ရတနာ

ဆိတ်၊ သိုး

ခွန်ဒေါင်း

ထမင်း၊ မြီး

လှည့်၊ ဓား

လယ်၊ ယာ

ဦးအောင်ဆွေးရွေးသူ - ဦးကျော်ဝင်း

ဗုတ်တစ်၊ တင်သူ - ဦးကျော်မင်းသိန်း

၆၃၇ - ဦးကျော်ဝင်းဖေအိမ်

ပါဝင်ဆွေးရွေးသူ - ကျား (၁၀)၊ မ (၁၀)

အချိန် - ၁၀:၁၅ မာဂီ



ပိုင်ဆိုင်မှု သုံးသပ်ခြင်း

အတ္ထု၊ ဇွဲ၊ ခြေ၊ နှင့် ဆန်၊ စစ်ခြင်း

- အာဂုဇ် အမြစ်များကို သုံး စွဲကုသွင် အမျိုးသမီး

များ နှင့် အမျိုးသားများ တစ်ခုခု သုံး စွဲကြသည်။

- အာဂုဇ် အမြစ်များကို ထိန်းချုပ်ကုသွင် အမျိုးသမီးများ

သည် အာ၊ ခုနစ်ကြသည်။

- အမျိုးသမီးများ သီးသန့်သုံးစွဲသည် အကုမ္ပဏီ အင်ချယ်

စက်၊ လက်ဝတ်ကုသွင်၊ လေ့၊ မီးများ ဖြစ်ကြသည်။

- အမျိုးသား သီးသန့်သုံးစွဲမှု ခွန်အား၊ ဂေဟကများ

ဖြစ်သည်။



၅။ ကျေးရွာ၏လူမှုစီးပွားအဆင့်သတ်မှတ်ခြင်း။ (Wealth Ranking)

ကျေးရွာ၏လူမှုစီးပွားအဆင့်သတ်မှတ်ခြင်း

ကျေးရွာ - ပေတက္ကသိုလ်
 ၂၀၀၉ - ၅. ၄. ၂၀၁၇

ကျေးရွာ - ထပ်တပ်
 ကျေးရွာ - ထပ်တပ်

အဆင့်	အဆင့်သတ်မှတ်ချက်	အဆင့်	အဆင့်
အဆင့် ၁	ကျေးရွာ၏ လူမှုစီးပွားအဆင့် သတ်မှတ်ချက်	၅	၅.၇%
အဆင့် ၂	ကျေးရွာ၏ လူမှုစီးပွားအဆင့် သတ်မှတ်ချက်	၂၇	၃၆.၄%
အဆင့် ၃	ကျေးရွာ၏ လူမှုစီးပွားအဆင့် သတ်မှတ်ချက်	၄၂	၅၆%
အဆင့် ၄	ကျေးရွာ၏ လူမှုစီးပွားအဆင့် သတ်မှတ်ချက်	၅၂	၂၀၀%

ကျေးရွာ - ပေတက္ကသိုလ်
 အဆင့် - ၅.၇%

ကျေးရွာ - ထပ်တပ်
 အဆင့် - ၅.၇%



ဥစ္စာနေကြွယ်ဝမှုသုံးသပ်ချက်။

ဥစ္စာနေကြွယ်ဝမှု အဆင့်သတ်မှတ်ခြင်း

ဆွေးနွေးခြင်း နှင့် ဆန်းစစ်ခြင်း

- တိုက်ဒရစ် ၊ လယ်ယာ (၅) ဇယားထက် စသဖြင့် ပိုင်ဆိုင်သူမှာ ဦးရှေ့ (၅) ဦးရှိပြီး ချမ်းသာသက်တော့သတ် ဖွဲ့စည်းသူဖြစ်သည်။
- လယ်ယာ (၅) ဇယားအောက် ပိုင်ဆိုင်သူ အလယ် အလတ် ဦးရှေ့ (၂၇) ဦးရှိသည်။
- လက်လှုပ်လက်စား ခွဲ၍ ပါးသူ ဦးရှေ့ (၄၂) ဦးသာရှိကြ ပါသည်။



ရာသီခွင်ပြ ပြက္ခဒိန်။

၆။ရာသီခွင်ပြ ပြက္ခဒိန် သုံးသပ်ချက်

ရာသီခွင်ပြပြက္ခဒိန်

ဇွန်လ - ဖျော်ဘွယ်
ဇူလိုင်လ - ၅.၄.၂၀၁၅

ဇွန်လ - ထိုက်တပင်
ဇူလိုင်လ - ထိုက်တပင်

ရာသီခွင်	ဇွန်လ	ဇူလိုင်လ	အောက်တိုဘာလ	နိုဝင်ဘာလ	ဇန်နဝါရီလ	ဖေဖော်ဝါရီလ	မတ်လ	ဧပြီလ	မေလ	ဇွန်လ	ဇူလိုင်လ	အောက်တိုဘာလ	နိုဝင်ဘာလ	ဇန်နဝါရီလ	ဖေဖော်ဝါရီလ	မတ်လ	ဧပြီလ	မေလ	ဇွန်လ	ဇူလိုင်လ
အောက်တိုဘာလ	☀	☀	☀	☀	☀	☀	☀	☀	☀	☀	☀	☀	☀	☀	☀	☀	☀	☀	☀	☀
နိုဝင်ဘာလ	☀	☀	☀	☀	☀	☀	☀	☀	☀	☀	☀	☀	☀	☀	☀	☀	☀	☀	☀	☀
ဇန်နဝါရီလ	☀	☀	☀	☀	☀	☀	☀	☀	☀	☀	☀	☀	☀	☀	☀	☀	☀	☀	☀	☀
ဖေဖော်ဝါရီလ	☀	☀	☀	☀	☀	☀	☀	☀	☀	☀	☀	☀	☀	☀	☀	☀	☀	☀	☀	☀
မတ်လ	☀	☀	☀	☀	☀	☀	☀	☀	☀	☀	☀	☀	☀	☀	☀	☀	☀	☀	☀	☀
ဧပြီလ	☀	☀	☀	☀	☀	☀	☀	☀	☀	☀	☀	☀	☀	☀	☀	☀	☀	☀	☀	☀
မေလ	☀	☀	☀	☀	☀	☀	☀	☀	☀	☀	☀	☀	☀	☀	☀	☀	☀	☀	☀	☀
ဇွန်လ	☀	☀	☀	☀	☀	☀	☀	☀	☀	☀	☀	☀	☀	☀	☀	☀	☀	☀	☀	☀
ဇူလိုင်လ	☀	☀	☀	☀	☀	☀	☀	☀	☀	☀	☀	☀	☀	☀	☀	☀	☀	☀	☀	☀

ဇွန်လ - ထိုက်တပင်
ဇူလိုင်လ - ထိုက်တပင်

ဇွန်လ - ထိုက်တပင်
ဇူလိုင်လ - ထိုက်တပင်



ကုသိခွင့်ပြုမှုကိစ္စ

ဆွေးနွေးခြင်း နှင့် သန့်စင်ခြင်း

- တပေါင်း၊ တစ်ချို့ နှင့် ကဆုန်လအထိ အကျမ်းပြုပြီး

သော လများ ဖြစ်သည်။

- ဤကိစ္စကို အဓိကထား စိုက်ပျိုးကြသည်။

- ပြီးတော်ကုသိခွာ တစ်ချို့၊ ကဆုန်၊ ဝါဆို၊ သီတင်း

ကျွတ် နှင့် တပေါင်း ကုသိများ ဖြစ်သည်။

- ဝေဠု၊ ထွက်နေ နှင့် တစ်မျိုး ဖြစ်ပါသည်။



ပင်းပုံစံကိုသုံးပြု၍ အဖွဲ့အစည်းများချိတ်ဆက်မှု

ပင်းပုံစံအသုံးပြု၍ အဖွဲ့အစည်းနှင့် ချိတ်ဆက်မှုအားဖော်ပြရန်

စွဲင်း

ကျေးဇူး - တနင်္ဂါတယ်

ဦးပုလဲ - ပျော်ဘွယ်

ကျေးဇူးအပ်စု - ထင်္ဂါကာ

၇က်စွဲ - ၅.၄.၂၀၁၇

ကျေးဇူးဝင်္ဂါအဖွဲ့အစည်းများ

ကျေးဇူးပုလဲအဖွဲ့အစည်းများ

ကျေးဇူးဝင်္ဂါအဖွဲ့အစည်းများ



ကျေးဇူးပုလဲအဖွဲ့အစည်းများ



ကျေးဇူးဝင်္ဂါအဖွဲ့အစည်းများ



ကျေးဇူးပုလဲအဖွဲ့အစည်းများ



ကျေးဇူးဝင်္ဂါအဖွဲ့အစည်းများ



ကျေးဇူးပုလဲအဖွဲ့အစည်းများ



ကျေးဇူးဝင်္ဂါအဖွဲ့အစည်းများ



ကျေးဇူးပုလဲအဖွဲ့အစည်းများ



ကျေးဇူးဝင်္ဂါအဖွဲ့အစည်းများ



ကျေးဇူးပုလဲအဖွဲ့အစည်းများ



ကျေးဇူးဝင်္ဂါအဖွဲ့အစည်းများ



ကျေးဇူးပုလဲအဖွဲ့အစည်းများ



ကျေးဇူးပုလဲအဖွဲ့အစည်းများ



ကျေးဇူးပုလဲအဖွဲ့အစည်းများ



ကျေးဇူးပုလဲအဖွဲ့အစည်းများ



ကျေးဇူးပုလဲအဖွဲ့အစည်းများ



ကျေးဇူးပုလဲအဖွဲ့အစည်းများ





မင်းပိုင်အောင်၊ ပြုချိန်အောင်၊ နှင့် ချိန်အောင်မှတစ်ဆင့် ရေးသားခြင်း

ကျေးဇူး - ထိုက်တပင်

မြို့နယ် - ပျော်ဘွယ်

ကျေးဇူးအောင် - ထိုက်က

ရက်စွဲ - ၅.၄.၂၀၀၇

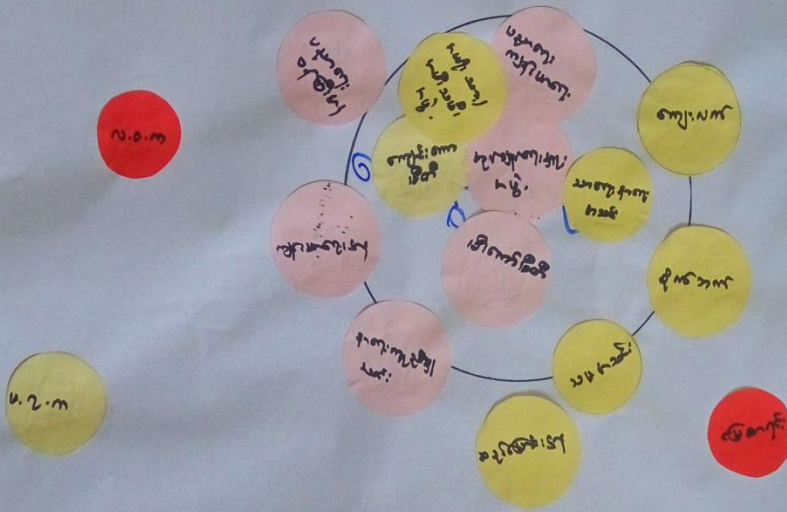

ဦးစောအောင်၊ ဦးအောင် - ဦးထွန်းထွန်းဝင်း

မှတ်တမ်းတင်သူ - ဦးကျော်မင်းသိန်း

ပါဝင်ဆွေးနွေးသူ - ကျား (၁၅)၊ မ (၁၂)

ရက်စွဲ - ဦးကျော်မင်းသိန်း

အချိန် - ၁၀:၀၀ နာရီ



သုံးသပ်ချက်

ဗင်းပုံစံအသုံးပြု၍ အဖွဲ့အစည်း နှင့် ချိတ်ဆက်မှုအား
ရောဂါခြင်း၊

ဆွေးနွေးခြင်း နှင့် ဆန့်ကျင်ခြင်း။

- ဤကျေးဇူးတင်အဖွဲ့အစည်း၊ အဖွဲ့ရှိပါသည်။

- အဖွဲ့အစည်းများမှာ အပူချိန်မြင့်မားပြီး နှင့် ချိတ်ဆက်မှုများ
ရှိပါသည်။

- ကျေးဇူးပြုပေးဆောင် အဖွဲ့အစည်း၊ ငှက် (၁၁) ငှက် ချိတ်ဆက်ပါသည်။

- ငှက် (၇) ငှက် ကျေးဇူးအဖြစ်တစ်ရပ် ချိတ်ဆက်
ပေးပါသည်။

- ငှက် (၄) ငှက် ချိတ်ဆက်မှုအား ပုဇွန်ပေးပါသည်။



ပင့်ကူအိမ်ကွန်ယက် နှင့် သုံးသပ်ချက်

ပင့်ကူအိမ်သုံးသပ်ခြင်း

ကျေးဇူး - ထင်၊ တပင်

မြို့နယ် - ပျော်ဘွယ်

ကျေးဇူးအုပ်စု - ထင်ကော

၇က်စွဲ -

အမျိုးသမီးများ

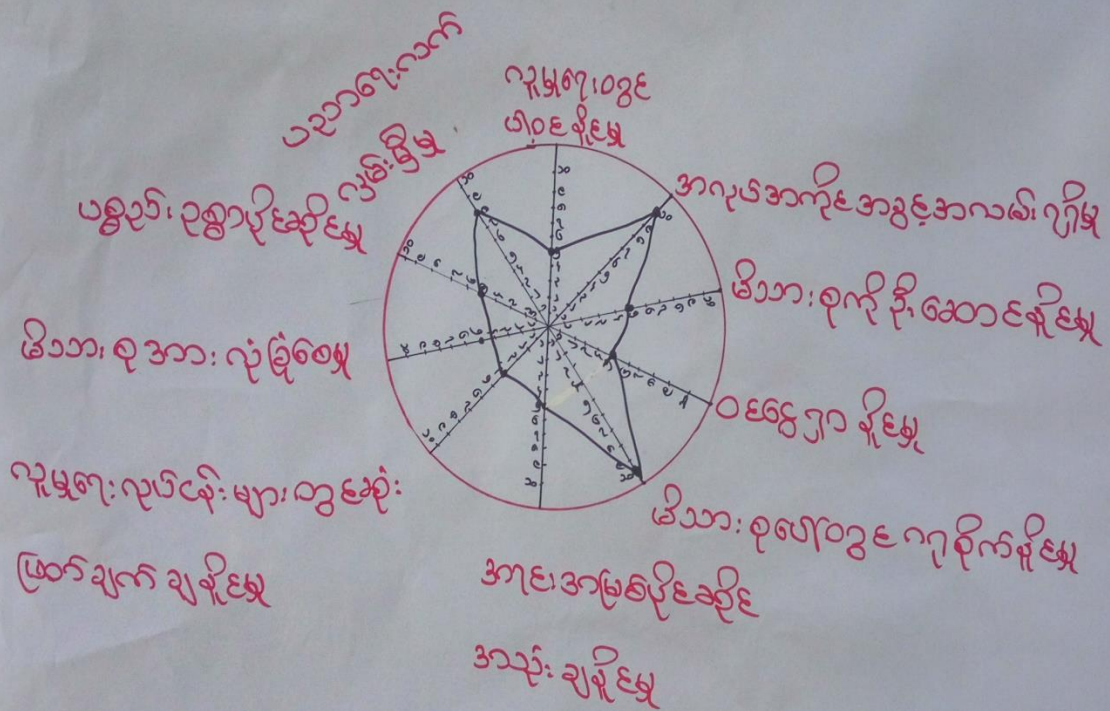

ဦးဆောင်ဆွေးနွေးသူ - ဒေါ်ဦးညွန့်ဝင်း

မှတ်တမ်းတင်သူ - ဦးကျော်မင်းသိန်း

ပါဝင်ဆွေးနွေးသူ - ၆ (၁၆)

ရေးရာ - ဦးကျော်ဝင်း၊ ရေဒီယို

အချိန် - ၁၀: ၄၅ နာရီ



ပဋိကုဒ္ဒါစသုံးသင်္ဂြိုဟ်

ကျေးဇူး - ထန်းတော်

မြို့နယ် - ဖျော်ဘွယ်

ကျေးဇူးအညွှန်း - ထွန်းကား

၇က်စွဲ - ၅. ၄. ၂၀၁၇

အဖျိုးဘား

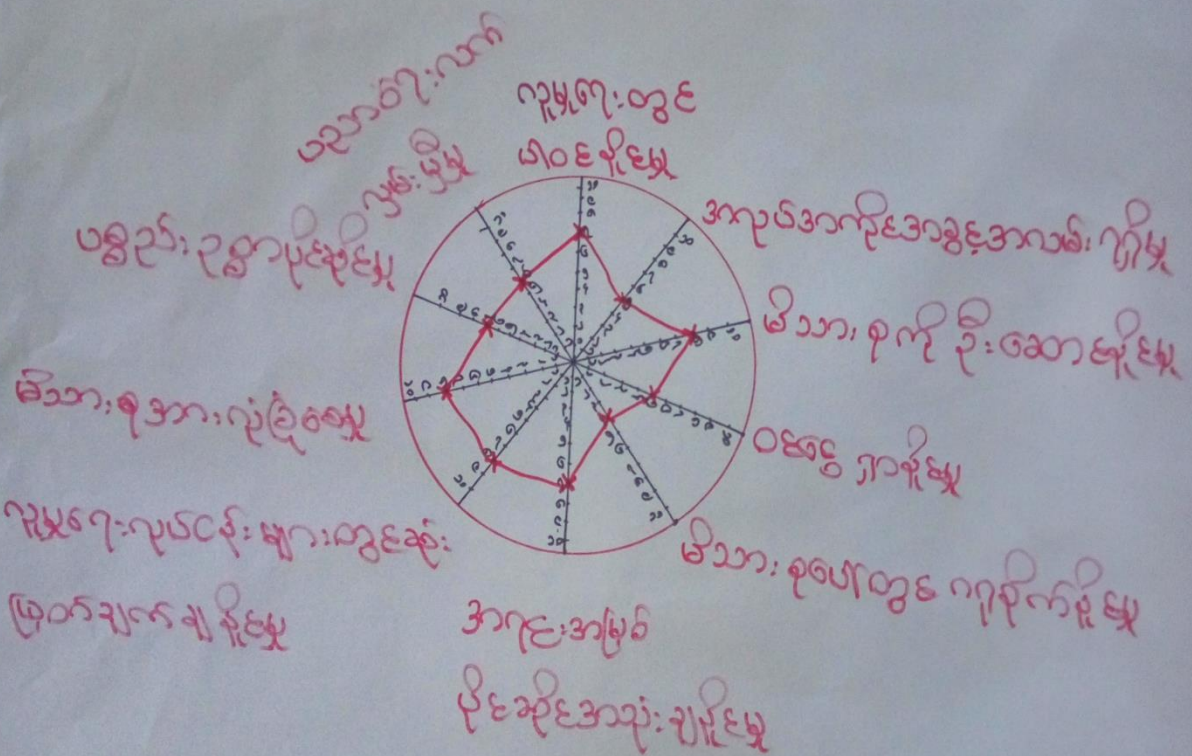

ဦးဆောင်ဆွေးနွေးသူ - ဦးကံမြင့်

ဗဟိုတစ်စု - ဦးကျော်အောင်၊ အဖျိုးဘား (၁၅) ဦး

ရေးရာ - ဦးကျော်စင်အောင်

ပါဝင်ဆွေးနွေးသူ - အဖျိုးဘား (၁၅) ဦး

အချိန် - [Redacted] (၁၀:၅၅)



ပဋိကုအိမ်သုံးသတ်ခြင်း

ကျေးဇူး - ထန်းတပင်

မြို့နယ် - ပျော်ဘွယ်

ကျေးဇူးအုပ်စု - ထင်ရှား

ကပ်စွဲ - ၅-၄-၂၀၁၇

အမျိုးသား၊ အမျိုးသမီး

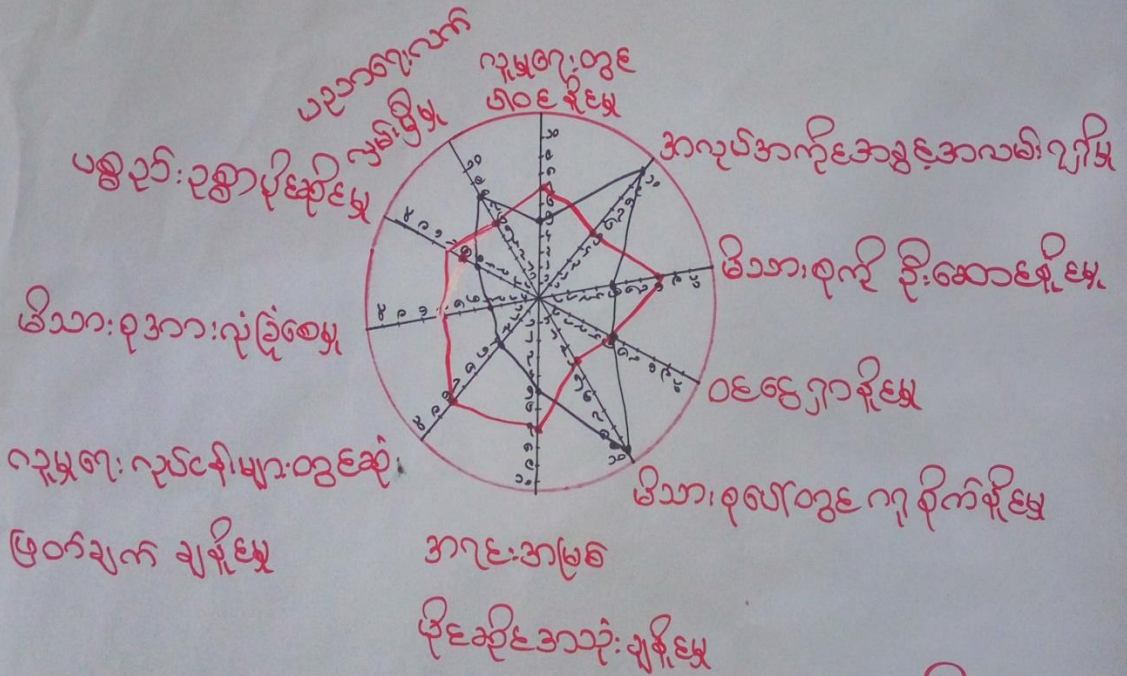

- အမျိုးသားများ

- အမျိုးသမီးများ

ဦးဆောင်ဆွေးနွေးသူ - ဦးကံမြင့်

မှတ်တမ်းတင်သူ - ဦးကျော်မင်းသိန်း

ပါဝင်ဆွေးနွေးသူ - အမျိုးသား (၁၅) ၊

အမျိုးသမီး (၁၆)

ရေးရာ ဦးကျော်ဝင်းမောင်

အချိန် - ၁၀-၄၅ ကာ



ပင့်ကူအိမ်ကွန်ယက် သုံးသပ်ချက်။

ပင့်ကူအိမ်သုံးသပ်ခြင်း၊

ရွေး၊ ရွေး၊ ခြင်း၊ ခြင်း၊ ဖွင့်၊ ဆေး၊ ခြင်း၊

- ဤကျေးဇူးတင် ဝေငွေအိမ်များ အမျိုးအစား၊ အမျိုးအမည်၊ တူညီကြသည်။

- အလုပ်အကိုင်အခွင့်အလမ်း၊ ဂျင်နီယာ အမျိုးအမည်များက ပိုမို ဖွံ့ဖြိုးကြသည် ဆံပင်ရှင်း၊ လုပ်ငန်းနှင့် လည်ပတ်နေကြသည်။

- ဒီးယား၊ ခေတ် ဂျင်နီယာလည်း အမျိုးအမည်များကသာ ပိုမို ဂျင်နီယာ ဖြစ်ကြသည်။



၇။ ကျေးရွာ၏ မျော်မှန်းချက် (၄)နှစ်စာ ကျေးရွာဖွံ့ဖြိုးရေးအစီအစဉ်

ပြည်သူ/အခက်အခဲ / အတားအဆီး		
အမျိုးသားများ		
အခက်အခဲ၊ ပြဿနာ	မျော်မှန်းချက် (၄ နှစ်စာ)	ဖွံ့ဖြိုးရေးလုပ်ငန်းများ
မို့ကားအားလုံးအား	- ကျောက်စတုရန်းပုံဖြင့်	ရွာတွင်းလမ်း
၃၀၀၀ များ ချုပ်ဆိုထားပြီး စား အန္တရာယ်ခြင်း	- လျှပ်စစ်မီးလင်း ၇၆	- ဒီဇယ်မီးစက် (မီးလင်းရေး)
- ကလေးယားများ ၂၇၃၅ များ လျှပ်မာရေးအတွက် ခလျက် သွားလာရန်	- လျှပ်မာရေး အတွက် ကွပ်ကူစေရန်	- ဆေးပေးခန်း စာကြည့်တိုက်
ကလေးယားများ စာပေ	- ယာယီပညာရေးဌာန	စာကြည့်တိုက်
ဟုသုတအားများ ဖြိုး ပြောဆိုမယ့် ကျေးဇူး ခြင်း ၊ လူကြီး ဗီဒီယိုများ လည်း အ သိပညာအားများ ခြင်း။	၁၆၀၇၆။	



ပြဿနာ / အခက်အခဲ / အကားအနီး

အမျိုးသမီးများ

အခက်အခဲ (ပြဿနာ)	ဖော်ပြချက် (ရောဂါရှင်)	ဖွံ့ဖြိုးရေး လုပ်ငန်းများ
လမ်းဆွဲ၊ သောဇာတိ၊ တွင် ဦးစွာ၊ သား/သူ၊ အလုပ်သမား များ၊ အကဲဖြတ်ချက်	- လမ်းဆွဲ၊ သောဇာတိ၊ တွင် - မညာတတ်ပေးမှုများစေရန်	- ဂွာတွင်လမ်း (ကျောက်လမ်း) - စာကြည့်တိုက်
ကလေးငယ်များ / ဂူတိုက်များ၊ အစားအသောက်များ၊ အကဲဖြတ်ချက်	- မညာတတ်ပေးမှုများစေရန်	- မီးတက်
ညနေပိုင်း၊ နေရာ၊ ကမ်း၊ အနီးအနား	- ညနေပိုင်း	- ဆေးပေးခန်း
ကျန်းမာရေး၊ အကဲဖြတ်ချက်	- ကျန်းမာရေးကောင်းမွန်စေရန်	- အစဉ်ထူးသုံးစွဲ
အစဉ်ထူး၊ မြို့လုပ်ရန်၊ အကဲဖြတ်ချက်	- အစဉ်ထူး၊ အစဉ်ထူးစေရန်	- ဂွာတွင်လမ်း (ကျောက်လမ်း)
ပို၊ တွင်၊ အကဲဖြတ်ချက်	- ပို၊ တွင်၊ အကဲဖြတ်ချက်စေရန်	



စာ၊ပေးအာဆင်	ဖွဲ့စည်းရေးလုပ်ငန်းများ	အဆိုပြုသူ	မဲအရေအတွက်
၁	ကွဲတွင်းလမ်း (ကျောက်လမ်း) (ကျား၊မ)		၁၆၆
၄	စာကြည့်တိုက်	(ကျား၊မ)	၃၆
၇	ဗီ.စက်	"	၁၁၇
၃	ဆေး ပေးခန်း	"	၉
၆	အစည်းဝေးခန်းမ	မ	၂
၅	ကွဲတွင်းလမ်း	"	၉



၆။ ကော်မတီဝင်များရွေးချယ်ခြင်းနှင့်ကျေးရွာဖွံ့ဖြိုးရေးအစီအစဉ်ဆောင်ရွက်မှုမှတ်တမ်းဓါတ်ပုံများ



ကော်မတီရွေးချယ်ရန် မဲရေတွက်နေစဉ်



စီမံကိန်းမိတ်ဆက်အစည်းအဝေး မှတ်တမ်းဓါတ်ပုံ



အမျိုးသမီးများပင့်ကူအိမ်ကွန်ယက်ရေးဆွဲနေစဉ် မှတ်တမ်းဓာတ်ပုံ



ကျေးရွာဖွံ့ဖြိုးရေးဦးစားပေးမဲပေးရန်တန်းစီနေကြစဉ်



ကျေးရွာလုပ်ငန်းခွဲအတွက်အခက်အခဲများဖော်ထုတ်ဆွေးနွေးစဉ်



၇။ ကော်မတီဝင်များစာရင်း

ကော်မတီဝင်များစာရင်း - ထင်ရှားစွာ၊ ထိုက်တပေကျေ၊ ဟ

စဉ်	အမည်	ကျား-မ	ရာထူး
၁	ဒေါ် စွယ်စိုအု	မ	ခေတနာ့ဝန်ထမ်း
၂	ဦးထွန်းထွန်းထွန်း	ကျား	"
၃	ဒေါ်အေးအေး	မ	ကျေးဇူးဒီပဲလိပ်၊ ကတောက်ကကျွန်းစေ့စေ့ ၃၃၆
၄	ဦးကျော်စေ	ကျား	"
၅	ဒေါ်လှမြတ်	မ	ဝန်ထမ်း၊ ဆပ်ကော်မတီ
၆	ဦးစိုးစံ	ကျား	"
၇	ဦးအောင်မြင်	ကျား	"
၈	ဒေါ်ခင်ခင်ခင်	မ	အုပ်စုစာပေ၊ ပြည်ထောင်စု၊ ဆပ်ကော်မတီ
၉	ဦးစိုးစံ	ကျား	"
၁၀	ဒေါ်ခင်ခင်ခင်	မ	ကျေးဇူးစာပေ၊ စာရေး
၁၁	ဦးစိုးစံ	ကျား	မာကြံစံ၊ ကြံစည်၊ ဆပ်ကော်မတီ
၁၂	ဒေါ်ခင်ခင်	မ	"
၁၃	ဦးစိုးစံ	ကျား	မာကြံစံ၊ ကြံစည်၊ ဆပ်ကော်မတီ
၁၄	ဒေါ်ခင်ခင်	မ	"
၁၅			
၁၆			
၁၇			
၁၈			
၁၉			
၂၀			
၂၁			
၂၂			
၂၃			
၂၄			
၂၅			

ရာထူး (၁၄) ယောက် ကျား (၇) ယောက် + မ (၇) ယောက်

ကျေးဇူးအုပ်စုဝန်အထောက်အကူပြုကော်မတီ

ဦးစိုးစံ..... ကျေးဇူးအုပ်စုဝန်အထောက်အကူပြုကော်မတီ၊ ဥက္ကဋ္ဌ

ဒေါ်ခင်ခင်..... ကျေးဇူးအုပ်စုဝန်အထောက်အကူပြုကော်မတီ၊ ဒုက္ကဋ္ဌ

ဦးစိုးစံ..... ကျေးဇူးအုပ်စုဝန်အထောက်အကူပြုကော်မတီ၊ အထွေထွေအဖွဲ့ဝင်

ကျေးဇူးအုပ်စုဝန်အထောက်အကူပြုကော်မတီ၊ အထွေထွေအဖွဲ့ဝင်

မှတ်တမ်းတင်သူ
အမည်။

ရာထူး။ လူထုစည်းရုံးရေးမှူးရက်စွဲ။/...../.....



၈။ ကျေးရွာအခြေခံအချက်အလက်များ (ပုံစံ-၁)

ပုံစံ - ၈ - ၁ ကျေးရွာအခြေခံအချက်အလက်များ (Form PC 1)

လမ်းညွှန်စုတ်၊ ကျေးရွာတစ်ရွာသို့ ပထမဆုံးမိတ်ဆက်ရေး သွားရောက်သောအခါ လူထုစည်းရုံးရေးမှူးသည် ကျေးရွာ ခေါင်းဆောင်များအား ကျေးရွာအချက်အလက်များကို မေတ္တာရပ်ခံ၍ တောင်းခံရမည်။ ဤအချက်အလက်များကို စီမံကိန်း မိတ်ဆက်အစည်းဝေးပတ်ဝန်းကျင်တောင်းခံရမည်။ စီမံကိန်းမိတ်ဆက်အစည်းဝေးတွင် လူထုစည်းရုံးရေးမှူးသည် ဤအချက်အလက် များအား စစ်ဆေးပြီး မှန်ကန်အောင်ပြုလုပ်ရမည်။ ပြီးနောက်တွင် လူထုစည်းရုံးရေးမှူးမှ သတင်းအချက်အလက်ထံသို့ Tablets မှ တဆင့် ပြည်သူ့ရုံးရမည်။

ကျေးရွာခေါင်းဆောင် အမည် ဦးစန် ၀၉	ကျေးရွာခေါင်းဆောင်၏ ဖုန်းနံပါတ် ၀၅-၇၇၄၇၉၀၁၄၈	လူထုစည်းရုံးရေးမှူး၏ အမည် ဦးကျော်စန်
ပြည်နယ်တိုင်းဒေသကြီး၊ မြန်မာ့ပြည်နယ်၊ နယ် ပြင် ၆၃၇၁၂၁၅	ကျေးရွာအုပ်စု တင်္ဂါက	ကျေးရွာ ၀၇-၀၁၉

က၊ လူဦးရေ

လူမျိုးစု	အိမ်ထောင်စုအရေအတွက်	ကိုးကွယ်သည့်ဘာသာ	အိမ်ထောင်စုအရေအတွက်
လူမျိုးစု (၁) - မြန်မာ	၇၄	ဘာသာ (၁) - ဗုဒ္ဓ	၇၄
လူမျိုးစု (၂) -----		ဘာသာ (၂) -----	
လူမျိုးစု (၃) -----		ဘာသာ (၃) -----	
လူမျိုးစုရော -----		ဘာသာရော -----	
အခြား	အရေအတွက်		
မသန်စွမ်းသူများ	၂	မူနီ	၂
သက်ကြီးရွယ်အိုများ (၆၅ နှစ် နှင့် အထက်)	၂၂	မူနီ	၂၂
စစ်ဘေးရှောင်			

	အမျိုးသား (အရေအတွက်)	အမျိုးသမီး (အရေအတွက်)
လူဦးရေ		
လူမျိုးစု (၁) - မြန်မာ	၁၄၉	၁၇၆
လူမျိုးစု (၂) -----		
လူမျိုးစု (၃) -----		
အခြား		
အိမ်ထောင်စုဦးရေ	၆၄	၁၀

(ခ) အခြေခံအထောက်အပံ့ အသုံးအဆောင်များ

စာသင်ကျောင်း	အမှတ် ခြံမပါ	ကုန်းမာရေ	အမှတ် ခြံမပါ	ဘာသာရေး အဆောက် အအုံများ	အမှတ် ခြံမပါ



အထက်တန်းကျောင်း	<input type="checkbox"/>	ဆေးရုံ	<input type="checkbox"/>	ဇေတီ	<input type="checkbox"/>
အလယ်တန်းကျောင်း	<input type="checkbox"/>	ကျန်းမာရေးဌာန	<input type="checkbox"/>	ဘုန်းကြီးကျောင်း	<input type="checkbox"/>
မူလတန်းကျောင်း	<input type="checkbox"/>	ကျန်းမာရေးဌာနခွဲ	<input type="checkbox"/>	ဟိန္ဒူဘုရားကျောင်း	<input type="checkbox"/>
မူကြိုကျောင်း	<input type="checkbox"/>	ဆေးဝေးခန်း	<input type="checkbox"/>	ရေစိမ့်ယာန်ကျောင်း	<input type="checkbox"/>
အခြား	<input type="checkbox"/>	အခြား	<input type="checkbox"/>	ဗလီ	<input type="checkbox"/>
				အခြား	<input type="checkbox"/>
မှတ်ချက်		မှတ်ချက်		မှတ်ချက်	

(ဂ) ကျွမ်းကျင်သူများမှတ်တမ်း (ကျေးရွာတွင်နေထိုင်သော သို့မဟုတ် တခြားရွာမှလာရောက်သော ကျွမ်းကျင်သူများ)

(ခ) စာသင်ကျောင်း			(၂) ကျန်းမာရေး			(၃) လက်မှုပညာရှင်		
	ရွာတွင်နေထိုင်သူ	အခြားရွာမှလာသူ		ရွာတွင်နေထိုင်သူ	အခြားရွာမှလာသူ		ရွာတွင်နေထိုင်သူ	အခြားရွာမှလာသူ
မူလတန်းပြဆရာ/မ	<input type="checkbox"/>	<input type="checkbox"/>	ဆရာဝန်	<input type="checkbox"/>	<input type="checkbox"/>	လက်သမား	<input checked="" type="checkbox"/>	<input type="checkbox"/>
အထက်တန်းပြဆရာ/မ	<input type="checkbox"/>	<input type="checkbox"/>	လက်ဆောက်ကျန်းမာရေးမှူး	<input type="checkbox"/>	<input type="checkbox"/>	ပန်းရံ	<input checked="" type="checkbox"/>	<input type="checkbox"/>
အလယ်တန်းပြဆရာ/မ	<input type="checkbox"/>	<input type="checkbox"/>	အမျိုးသမီးကျန်းမာရေးဆရာမ	<input type="checkbox"/>	<input type="checkbox"/>	လှုပ်ခတ်ကျွမ်းကျင်မီးသမား	<input type="checkbox"/>	<input type="checkbox"/>
မူကြိုဆရာ/မ	<input type="checkbox"/>	<input type="checkbox"/>	သားဖွားဆရာမ	<input type="checkbox"/>	<input type="checkbox"/>	ရေစိုက်သူယ်သူ	<input checked="" type="checkbox"/>	<input type="checkbox"/>
အခြား	<input type="checkbox"/>	<input type="checkbox"/>	ပြည်သူ့ကျန်းမာရေးလုပ်သား	<input type="checkbox"/>	<input type="checkbox"/>	ကော်ပြင်ဆရာ	<input type="checkbox"/>	<input type="checkbox"/>
မှတ်ချက်			မှတ်ချက်			မှတ်ချက်		

(ဃ) ကျေးရွာသို့ ရောက်ရှိနိုင်သည့် လမ်းအခြေအနေ / ကျေးရွာတစ်ရွာသည် ၎င်း၏ ကျေးရွာအုပ်စုနှင့် ဆက်သွယ်ထားသော လမ်းအခြေအနေ (အောက်ဖိတ်ဖိုကိုခိုင်းပါ)

ကျောက်ကြမ်းလမ်း ကတ္တရာလမ်း ကွန်ကရစ်လမ်း မော်တော်ဆိုင်ကယ်လမ်း
 ကျောက်ခင်းလမ်း မြေသားလမ်း လှေသွားလမ်း အခြား _____

(င) ကျေးရွာဖွံ့ဖြိုးမှုစီမံချက်

- (၁) လူထုဗဟိုပြုစီမံကိန်းမစတင်မီ ဤကျေးရွာတွင်ကျေးရွာဖွံ့ဖြိုးမှု စီမံချက်ရှိခဲ့ပါသလား? ရှိပါသည် (မရှိပါ) မသိပါ
- (၂) ရှိခဲ့ပါလျှင် ဤစီမံချက်ကို မည်သည့် ခုနှစ်တွင်ပြင်ဆင်ခဲ့ပါသနည်း? နှစ်-----/မသိပါ
- (၃) ဤစီမံချက်ကို ဖြည့်နယ်မှုအတည်ပြုခဲ့ပါသလား? ပြုခဲ့ပါသည်/မပြုခဲ့ပါ /မသိပါ

(စ) ခရီးအကွာအဝေး

- (၁) ဤကျေးရွာ၏ဗဟိုမှ ၎င်းကျေးရွာအုပ်စု၏ဗဟိုအထိ ခရီးခိုင်းမည်မျှကွာဝေးသနည်း? မိုင်-၃ /မသိပါ
- (၂) ဤကျေးရွာမှ ၎င်းကျေးရွာအုပ်စုဗဟိုအထိ သွားလာရာတွင်ကြာမြင့်သည့်အချိန်

ခြောက်ခွေ့ရာသီတွင်ကြာချိန် ၃၀ မိနစ် ----- ထော်လာနီ/မော်တော်ဆိုင်ကယ်/မြဲလျှင်/လား/မော်တော်ဘုတ်/
 အခြား -----
 နှစ်ရာသီတွင်ကြာချိန် ၁၀ မိနစ် ----- ထော်လာနီ/မော်တော်ဆိုင်ကယ်/မြဲလျှင်/လား/မော်တော်ဘုတ်/
 အခြား -----



(ဆ) ပတ်ဝန်းကျင်ဆိုင်ရာ သဘာဝဘေးအန္တရာယ်

ဤကျေးရွာတွင် ရေကြီးခြင်းကိုသို့ သဘာဝဘေးအန္တရာယ်ကျရောက်မှုကြောင့် ရှိပါသလား။

မရှိပါ ရှိပါသည် ရှိလျှင်ခေါ်ပြပါ မင်းတင်

(ဇ) ကျေးရွာတွင် ဖွဲ့စည်းထားသော အဖွဲ့အစည်းများ

လူထုပေါ်ပြုစီမံကိန်းပတ်ဝန်းကျင်တွင် ကျေးရွာဖွဲ့စည်းရေးအတွက် အစိုးရ (သို့) ရွာသားများကိုယ်တိုင်(သို့) စီမံကိန်းတင်စရာမှ ဖွဲ့စည်းထားသည့် အဖွဲ့အစည်းများရှိပါသလား။

(၁) မရှိ

(၂) _____

(ဈ) အထွေထွေအုပ်ချုပ်ရေး ဦးစီးဌာန (GAD) မှ ပတ်ဝန်းကျင်ထောက်ပံ့ခြင်း

ဤကျေးရွာသည် အထွေထွေအုပ်ချုပ်ရေး ဦးစီးဌာန (GAD) မှ ပတ်ဝန်းကျင်ထောက်ပံ့မှု ရှိပါသလား။

မရှိပါ ရှိပါသည်

ကျေးရွာခေါင်းဆောင်

အမည် ဦးဆန်းဝင်း

လက်မှတ် [Signature] ဇူလိုင် ၂၀၁၇

လူထုစည်းရုံးရေးမှူး

အမည် ဦးကျော်စန်းဝင်း

လက်မှတ် [Signature] ဇူလိုင် ၂၀၁၇



၉။ ပုံစံ ၈-၂။ စီမံကိန်းစက်ဝန်းအချိန်ဇယား

ပုံစံ - ၈ - ၂ - စီမံကိန်းစက်ဝန်းအချိန်ဇယား (PC 2)

လမ်းညွှန်ရွာကမ်း သတ်ဆိုင်ရာလူထုထုတ်ဖော်ရေး/လက်ထောက်နည်းပညာများမှ စီမံကိန်းစက်ဝန်းအဆင့်တစ်ခုစီပြီးစီးသည့် ကျေးရွာနှင့် ကျေးရွာအုပ်စုအတွက် ဤပုံစံကို ဖြည့်သွင်းရမည်။

စည်းရုံးရေးမှူး/ဝန်ထမ်း အမည် ဦးကျော်မင်းသိန်း

ဖုန်းနံပါတ် ၆.၄.၂၀၁၇ စက်ဝန်းအားဖော်ပြပါ စက်ဝန်း(၁) စက်ဝန်း(၂) စက်ဝန်း(၃)

မြို့နယ်/တိုင်း မန္တလေး ကျေးရွာအုပ်စု ထက်က ကျေးရွာ ထွန်းတပင်

စီမံကိန်းစက်ဝန်းအဆင့်များ	ဖုန်းနံပါတ်		အစည်းအဝေးအတွက် အချိန်	အစည်းအဝေးအတွက် အချိန်			
	စတင်သည့် ဖုန်းနံပါတ်	ပြီးဆုံးသည့် ဖုန်းနံပါတ်		အချိန်အား အချိန်အတွက်	အချိန်အား အချိန်အတွက်	အချိန်အား အချိန်အတွက်	
၁။ ကျေးရွာစီမံကိန်း မိတ်ဆက်အစည်းအဝေး	၅.၄.၂၀၁၇	၅.၄.၂၀၁၇	၂၇	၂၃	၅၀	၈၈၀	၅၀
၂။ ကျေးရွာဖွံ့ဖြိုးရေး စီမံချက်ရေးဆွဲခြင်း အစည်းအဝေး	၆.၄.၂၀၁၇	၆.၄.၂၀၁၇	၂၇	၂၅	၅၂	၈၈၀	၅၂
၃။ ကျေးရွာအုပ်စု လုပ်ငန်းဆောင်ရွက်ချက်အစည်းအဝေး	၆.၄.၂၀၁၇	၆.၄.၂၀၁၇	၂၈	၂၀	၄၈	၈၈၀	၄၈
၄။ မြို့နယ်အဆင့် စီမံကိန်းရေးဆွဲရေး နှင့် အကောင်အထည်ဖော်ရေးစက်ဝန်းအစည်းအဝေး			မလို	မလို	မလို	မလို	မလို
၅။ မြို့နယ် စီမံကိန်းရေးဆွဲရေး နှင့် အကောင်အထည်ဖော်ရေး စက်ဝန်းအစည်းအဝေး	၅.၆.၁၇	၅.၆.၁၇	၂၆	၁၇	၄၃	၈၈၀	၄၃
၆။ စီမံကိန်းလုပ်ငန်းစဉ်စီမံချက်ရေးဆွဲခြင်း အစည်းအဝေး							
၆.၁။ စီမံကိန်းလုပ်ငန်း အကောင်အထည်ဖော်ရေးစက်ဝန်း အစည်းအဝေး	၅.၆.၁၇	၅.၆.၁၇	၂၆	၁၇	၄၃	၈၈၀	၄၃



၆.၂။ ယယ်ယုရေးအစီအစဉ် ရေးဆွဲခြင်း	၅.၆.၁၇	၅.၆.၁၇	၂၆	၁၇	၄၃	မတ	၄၃
၆.၃။ သတ္တုရေးကုန်ကျမှု လျာထားအစီအစဉ် ရေးဆွဲခြင်း	၅.၇.၁၇	၅.၇.၁၇	၂၅	၉	၃၄	မတ	၃၄
၆.၄။ ပြင်/ထိန်းအစီအစဉ် ရေးဆွဲခြင်း	၅.၆.၁၇	၅.၆.၁၇	၂၆	၁၇	၄၃	မတ	၄၃
၇။ စီမံကိန်းလုပ်ငန်းခွဲ တိုးတက်မှု စောင့်ကြည့်အစည်းအဝေး							
၇.၁။ အစည်းအဝေး ပထမအကြိမ်	၂၈.၇.၁၇	၂၈.၇.၁၇	၆	၆	၁၂	မတ	၁၂
၇.၂။ အစည်းအဝေး ဒုတိယအကြိမ်							
၇.၃။ အစည်းအဝေး တတိယအကြိမ်							
၈။ စီမံကိန်းလုပ်ငန်းခွဲ အပြီးသတ်စစ်ဆေးခြင်းအစည်းအဝေး	၁၇.၈.၁၇	၁၇.၈.၁၇	၆	၆	၁၂	မတ	၁၂
၉။ လူထုစစ်ဆေးမှုအစည်းအဝေး	၁၇.၈.၁၇	၁၇.၈.၁၇	၁၃	၁၉	၃၂	မတ	၃၂

 ပြီးကျောင်း
 ကျေးဇူးတင်ကျေးဇူးတင်



၁၀။ ပုံစံ ၈-၃။ ကျေးရွာဖွံ့ဖြိုးရေး ဦးစားပေးအစီအစဉ်

ပုံစံ - ၈ - ၃ ကျေးရွာဖွံ့ဖြိုးရေး ဦးစားပေးအစီအစဉ် (Form PC 3)

လမ်းညွှန်ချက် အဆင့်(၃) ကျေးရွာဖွံ့ဖြိုးရေးအစီအစဉ်အတွင်း အထူး ပြီးဆုံးသောအခါ ကျေးရွာစီမံကိန်း အထောက်အကူပြု ကော်မတီသည် လူထုစည်းရုံးရေးမှူးအကူအညီဖြင့် ဤပုံစံကိုပြည့်စုံအောင် ဖြည့်သွင်းရမည်။

လူထုစည်းရုံးရေးမှူး/ဝန်ထမ်း အမည် ဦး ထွန်းနိုင်

နေ့စွဲ ၆. 4 - 2017 စက်ဝန်း(၁) စက်ဝန်း(၂) စက်ဝန်း(၃) စက်ဝန်း(၄)

ပြည်နယ်/တိုင်း မန္တလေး၊ မြို့နယ်/မြို့နယ် ကျေးရွာအုပ်စု ထင်ရှား၊ ကျေးရွာ ထင်ရှား

၈။ အခက်အခဲအတားအဆီးများအားရှေးနှေးခြင်း - ယခုလက်ရှိအခြေအနေတွင် ဤကျေးရွာဖွံ့ဖြိုးတိုးတက်ရေးအတွက် အဓိက အခက်အခဲအတားအဆီးများသည် မည်သည်များဖြစ်ပါသနည်း။ (အမျိုးသား/သမီး အနည်းဆုံးအခက်အခဲ ၅ ခုစီဖော်ပြပါ)

အမျိုးသား အဖွဲ့မှ တင်ပြသောအခက်အခဲအတားအဆီးများ	အမျိုးသမီး အဖွဲ့မှတင်ပြသောအခက်အခဲအတားအဆီးများ
၁။ လူထုစည်းရုံးရေးမှူးအဖွဲ့အား ညီညွတ်စွာ ပူးပေါင်း ဆောင်ရွက်ရန်	၁။ မြို့၊ ကုန်၊ လမ်း၊ စား၊ နေရာစားအား အားလုံး ပူးပေါင်း ဆောင်ရွက်ရန်
၂။ လမ်း၊ နေရာစားအား အားလုံး ပူးပေါင်း ဆောင်ရွက်ရန်	၂။ ကျေးရွာ စာရင်း၊ စာရင်းအုပ်စုအား အားလုံး ပူးပေါင်း ဆောင်ရွက်ရန်
၃။ လူထုစည်းရုံးရေးမှူးအဖွဲ့အား ပူးပေါင်း ဆောင်ရွက်ရန်	၃။ ကျေးရွာ စာရင်း၊ စာရင်းအုပ်စုအား ပူးပေါင်း ဆောင်ရွက်ရန်
၄။ စာရင်းအုပ်စုအား ပူးပေါင်း ဆောင်ရွက်ရန်	၄။ စာရင်းအုပ်စုအား ပူးပေါင်း ဆောင်ရွက်ရန်
၅။	၅။
၆။	၆။
၇။	၇။

၉။ မျှော်မှန်းခြင်း - နောင်လာမည့် (၅) နှစ် အတွင်း ကျေးရွာဖွံ့ဖြိုးရေး မျှော်မှန်းလျာထားချက်များအား တင်ပြပါ။

အမျိုးသားအဖွဲ့မှ တင်ပြသောမျှော်မှန်းချက်များ	အမျိုးသမီးအဖွဲ့မှ တင်ပြသောမျှော်မှန်းချက်များ
၁။ လမ်း၊ နေရာစားအား ပူးပေါင်း ဆောင်ရွက်ရန်	၁။ လမ်း၊ နေရာစားအား ပူးပေါင်း ဆောင်ရွက်ရန်
၂။ ကျေးရွာ စာရင်း၊ စာရင်းအုပ်စုအား ပူးပေါင်း ဆောင်ရွက်ရန်	၂။ ကျေးရွာ စာရင်း၊ စာရင်းအုပ်စုအား ပူးပေါင်း ဆောင်ရွက်ရန်
၃။ လူထုစည်းရုံးရေးမှူးအဖွဲ့အား ပူးပေါင်း ဆောင်ရွက်ရန်	၃။ လူထုစည်းရုံးရေးမှူးအဖွဲ့အား ပူးပေါင်း ဆောင်ရွက်ရန်
၄။ စာရင်းအုပ်စုအား ပူးပေါင်း ဆောင်ရွက်ရန်	၄။ စာရင်းအုပ်စုအား ပူးပေါင်း ဆောင်ရွက်ရန်
၅။	၅။
၆။	၆။
၇။	၇။



က။ လူထုစီမံကိန်း၏ လာမည့် (၄) နှစ်အတွက် အကျုံးပင်သော ဦးစားပေး ဖွံ့ဖြိုးတိုးတက်မှု လုပ်ငန်း အစီအစဉ်များအားဖော်ပြပါ။

အဆင့်	ကျေးရွာအတွက် ဦးစားပေး ဖွံ့ဖြိုးတိုးတက်မှု လုပ်ငန်းစဉ်များ	အဆိုပြုသူ (အမျိုးသားများ/ အမျိုးသမီးများ/အမျိုးသား+ အမျိုးသမီး)	ခန့်မှန်းကုန်ကျ စရိတ်	အကျိုးခံစားခွင့်ရှိသူ ခန့်မှန်းခြေ အရေအတွက်
၁	ဤတွင်လမ်းပြုပြင်ရေး	ကမ္ဘိုးသာ + ကမ္ဘိုးသိ	၅၀၀၀၀၀	၃၇၅
၂	ဇွန်တစ်လအတွက် ရေ	ကမ္ဘိုးသာ + ကမ္ဘိုးသိ	၃၀၀၀၀၀	၃၇၅
၃	အထူးပေးစွမ်းဆောင်ရည်ရေး	ကမ္ဘိုးသာ + ကမ္ဘိုးသိ	၇၀၀၀၀၀	၃၇၅
၄	စာပေတိုက်ဆောက်လုပ်ရေး	ကမ္ဘိုးသာ + ကမ္ဘိုးသိ	၆၀၀၀၀၀	၃၇၅
၅	အစားအသောက်စင်တာ	ကမ္ဘိုးသိ	၆၀၀၀၀၀	၃၇၅
၆				
၇				

ဃ။ လူထုစီမံကိန်း၏ လာမည့် (၄) နှစ်အတွက် အကျုံးပင်သော ဦးစားပေး ဖွံ့ဖြိုးတိုးတက်မှု လုပ်ငန်း အစီအစဉ်များအားဖော်ပြပါ။

အဆင့်	ကျေးရွာအတွက် ဦးစားပေး ဖွံ့ဖြိုးတိုးတက်မှု လုပ်ငန်းစဉ်များ	အဆိုပြုသူ (အမျိုးသားများ/ အမျိုးသမီးများ/အမျိုးသား+ အမျိုးသမီး)	အခန်းကဏ္ဍ
၁	လူ့စာပေအဖွဲ့	ကမ္ဘိုးသာ + ကမ္ဘိုးသိ	ကျေးရွာအုပ်စု
၂			
၃			
၄			
၅			
၆			

ခေါင်းဆောင်၊ ကျေးရွာစီမံကိန်းအထောက်အကူပြုကော်မတီမှ အတည်ပြုသည်။

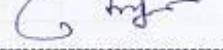
အမည် ဦးကျော်ဝင်း လက်မှတ်  နေ့စွဲ ၆. ၄. ၂၀၁၇



၁၁။ ပုံစံ ၈-၄။ ကျေးရွာခွဲမြို့ရေးစီမံကိန်းလုပ်ငန်းခွဲရွေးချယ်ခြင်းပုံစံ

ပုံစံ - ၈ - ၄ ကျေးရွာအုပ်စုစီမံကိန်းလုပ်ငန်းခွဲရွေးချယ်ခြင်းပုံစံ (Form PC 4)

လမ်းညွှန်ချက်၊ စီမံကိန်းလုပ်ငန်းခွဲရွေးချယ်မှုအစည်းအဝေးပြီးနောက်တွင် ကျေးရွာအုပ်စု CF/TF တို့၏ အကူအညီရယူ၍ ကျေးရွာစီထောက်ကော်မတီမှ လက်မှတ်ရေးထိုးပြီး အဆိုပါပုံစံအား ပြည့်စုံအောင်ဖြည့်သွင်းရမည်။ ဤပုံစံအား ပြည့်စုံစွာဖြည့်သွင်းပြီးပါက ကျေးရွာအုပ်စုမှူးမြို့တိုတက်ရေးစီမံချက်တွင် TPIIC သို့ ပေးပို့ရန်အတွက် နောက်ဆက်တွဲအဖြစ် ထားရှိရမည်။ CF မှ ကျေးရွာတစ်ရွာချင်းစီ၏ စီမံကိန်းလုပ်ငန်းခွဲစဉ်ရာ အချက်အလက်များကို MIS သို့ ထည့်သွင်းရမည်။ (ယခုမှစီမံကိန်းလုပ်ငန်းခွဲ လုပ်ကိုင်သော ကျေးရွာများ မပါဝင်ပါ။)

ကျေးရွာစည်းရုံးရေးမှူး/ဝန်ထမ်းအမည် ဦးထွန်းနိုင်
 နေ့စွဲ 6-4-2017
 ပြည်နယ်/တိုင်း မန္တလေး မြို့နယ် ကျေးရွာ ဝယ်ကြက

ကျေးရွာအမည်	ဆောင်ရွက်မည့် လုပ်ငန်းများ	အတိုင်းအတာ	ခန့်မှန်း တိုက်ရိုက် အကျိုးခံစားခွင့် ရှိသူများ	အဆိုပြုတင်ပြသူ	ခန့်မှန်းကျန်ကျစရိတ်			
					စီမံကိန်းမှ ထည့်သွင်းမှု	ကျေးရွာမှ ထည့်သွင်းမှု	အခြားထည့်သွင်းမှု (ဖော်ပြပါ) ထည့်သွင်းမှု အမည်/အဖွဲ့	
နဂါးချို	ဣတ္ထန၊ လမ်း(၉)၊ ၉၄(၉)၊ (ကျောက်ချော)	700' x 12' x 9'	408	<input type="checkbox"/> ကျား <input type="checkbox"/> မ <input checked="" type="checkbox"/> ကျား + မ	54000000			
ရွှေပုဂံတော	ဣတ္ထန၊ လမ်း(၉)၊ ၉၄(၉)၊ (ကျောက်ချော)	650' x 12' x 8'	287	<input type="checkbox"/> ကျား <input type="checkbox"/> မ <input checked="" type="checkbox"/> ကျား + မ	50000000			
စာစည်	ဣတ္ထန၊ လမ်း(၉)၊ ၉၄(၉)၊ (ကျောက်ချော)	1525' x 8' x 8'	756	<input type="checkbox"/> ကျား <input type="checkbox"/> မ <input checked="" type="checkbox"/> ကျား + မ	54000000			
ယောစာတိုက်	ဣတ္ထန၊ လမ်း(၉)၊ ၉၄(၉)၊ (ကျောက်ချော)	950' x 12' x 8'	241	<input type="checkbox"/> ကျား <input type="checkbox"/> မ <input checked="" type="checkbox"/> ကျား + မ	50000000			

ရက်စွဲ ကျေးရွာအုပ်စု စီ/ထောက်စတင်ဖော်ပြ ဥက္ကဋ္ဌ အမည် လက်မှတ် ရက်စွဲ



ပုံစံ - ၈ - ၄ ကျေးရွာအုပ်စုစီမံကိန်းလုပ်ငန်းခွဲရွေးချယ်ခြင်းပုံစံ (Form PC 4)

လက်တွေ့ရွေးချယ်မှု စီမံကိန်းလုပ်ငန်းခွဲရွေးချယ်မှုအစည်းအဝေးပြီးနောက်တွင် ကျေးရွာအုပ်စုမှ CF/TF တို့၏ အကူအညီရယူ၍ ကျေးရွာစီထောက်ကော်မတီမှ လက်မှတ်ရေးထိုးပြီး အဆိုပါပုံစံအား ပြည့်စုံအောင်ဖြည့်သွင်းရမည်။ ဤပုံစံအား ပြည့်စုံစွာဖြည့်သွင်းပြီးပါက ကျေးရွာအုပ်စုမှ မြို့တိုးတက်ရေးဦးစီးဌာနသို့ TPIC သို့ ပေးပို့ရန်အတွက် နောက်ဆက်တွဲအဖြစ် တာဝန်ရှိရမည်။ CF မှ ကျေးရွာတစ်ရွာချင်းစီ၏ စီမံကိန်းလုပ်ငန်းခွဲဆိုင်ရာ အချက်အလက်များကို MIS သို့ ထည့်သွင်းရမည်။ (ယခုနစ်မီစီမံကိန်းလုပ်ငန်းခွဲ မလုပ်ကိုင်သော ကျေးရွာများ မပါဝင်ပါ။)

ကျေးရွာစည်းရုံးရေးမှူး/ဝန်ထမ်းအမည် _____
 နေရပ် _____
 မြို့နယ် _____

စက်ဝန်းအားအမှတ်ခြစ်ပေးပါ (✓) စက်ဝန်း(○) စက်ဝန်း(၂) စက်ဝန်း(၃) စက်ဝန်း(၄) စက်ဝန်း(၅) စက်ဝန်း(၆) စက်ဝန်း(၇) စက်ဝန်း(၈) စက်ဝန်း(၉) စက်ဝန်း(၁၀)

ကျေးရွာအမည်	ဆောင်ရွက်မည့် လုပ်ငန်းများ	အတိုင်းအတာ	ခန့်မှန်း တိုက်ရိုက် အကျိုးခံစားခွင့် ရှိသူများ	အဆိုပြုတင်ပြသူ	ခန့်မှန်းကျန်ကျစရိတ်		
					စီမံကိန်းမှ ထည့်သွင်းမှု	ကျေးရွာမှ ထည့်သွင်းမှု	အခြားထည့်သွင်းမှု (ခေါ်ပြုပါ) ထည့်သွင်းမှု အမည်/အဖွဲ့
ကန်စို	သေချာခြံမုတ်၊ ရိုးတည်ဆောက် ခြံ	၃၆၁ x ၆'	၃၅၆	<input type="checkbox"/> ကျား <input type="checkbox"/> မ <input checked="" type="checkbox"/> ကျား+မ	၅၀၀၀၀၀၀		
ထွန်တပင်	ရွာတွင်းလမ်းဖွဲ့ ခြံအစီအစဉ် (လွန်ကရစ်)	၆၀၀' x ၄' x ၁၀"	၅၃၅	<input type="checkbox"/> ကျား <input type="checkbox"/> မ <input checked="" type="checkbox"/> ကျား+မ	၅၀၀၀၀၀၀		
ကြက်ညှော်ခင်း	ရွာတွင်းလမ်းဖွဲ့ ခြံအစီအစဉ် (ကျောက်ချော်)	၁၀၄၀' x ၁၀' x ၄'	၃၀၃	<input type="checkbox"/> ကျား <input type="checkbox"/> မ <input checked="" type="checkbox"/> ကျား+မ	၅၀၀၀၀၀၀		
ရွာသစ်	ရွာတွင်းလမ်းဖွဲ့ ခြံအစီအစဉ် (ကန်စို၊ ကာ၊)	၁၀၆၅' x ၁၅' x ၈'	၇၁၇	<input type="checkbox"/> ကျား <input type="checkbox"/> မ <input checked="" type="checkbox"/> ကျား+မ	၅၄၀၀၀၀၀		

ရာထူး ကျေးရွာအုပ်စု စီ/ထောက်ကော်မတီ ဥက္ကဋ္ဌ အမည် လက်မှတ် ရက်စွဲ



ပုံစံ - စ - ၄ ကျေးရွာအုပ်စုစီမံကိန်းလုပ်ငန်းခွဲစွဲချက်ပြင်ပုံစံ (Form PC 4)

လမ်းညွှန်ချက်၊ စီမံကိန်းလုပ်ငန်းခွဲစွဲချက်၊ အစည်းအဝေးပြုနေ့နောက်တွင် ကျေးရွာအုပ်စု CF/TFဝင်၏ အကူအညီရယူ၍ ကျေးရွာစီတောက်ကော်မတီမှ လက်မှတ်ရေးထိုးပြီး အဆိုပါပုံစံအား ပြည်ပုံအောင်မြင်သွင်းရမည်။ ဤပုံစံအား ပြည်ပုံစုဖြည့်သွင်းပြီးပါက ကျေးရွာအုပ်စုမှူးကြီးတို့ထက်ရေးစီမံချက်တွင် TPIC သို့ ပေးပို့ရန်အတွက် နောက်ဆက်တွဲအဖြစ် ထားရှိရမည်။ CF မှ ကျေးရွာထစ်ရွာချင်းစီ၏ စီမံကိန်းလုပ်ငန်းခွဲစွဲချက်ကို MIS သို့ ထည့်သွင်းရမည်။ (ယခုနှစ်စီမံကိန်းလုပ်ငန်းခွဲ မလုပ်ကိုင်သော ကျေးရွာများ မပါဝင်ပါ။)

ကျေးရွာစည်းရုံးရေးမှူး/ဝန်ထမ်းအမည် _____

နေ့စွဲ _____

ပြည်နယ်/တိုင်း _____ ပြို့နယ် _____

စက်ဝန်းအားအမှတ်ဖြစ်ပေးပါ(✓) စက်ဝန်း(၁) စက်ဝန်း(၂) စက်ဝန်း(၃) စက်ဝန်း(၄) စက်ဝန်း(၅)

ကျေးရွာအုပ်စု _____

ကျေးရွာအမည်	ဆောင်ရွက်မည့် လုပ်ငန်းများ	အတိုင်းအတာ	ခန့်မှန်း တိုက်ရိုက် အကျိုးခံစားခွင့် ရှိသူများ	အဆိုပြုတင်ပြသူ	ခန့်မှန်းကုန်ကျစရိတ်			
					စီမံကိန်းမှ ထည့်ဝင်မှု	ကျေးရွာမှ ထည့်ဝင်မှု	အခြားထည့်ဝင်မှု (ဖော်ပြပါ) ထည့်ဝင်ငွေ အမည်/အဖွဲ့	
ဒုဥပျံပင်	ဥပျံပင် ၁၀၀၀ ပင်၊ ၁၀၀၀ (ကျေးရွာစုအဖွဲ့)	၁၀၀၀ x ၁၅ x ၈	၄၀၇	<input type="checkbox"/> ကျား <input type="checkbox"/> မ <input type="checkbox"/> ကျား + မ	၅၂၀၀၀၀၀			
ထင်္ဂါက	ဥပျံပင် ၁၀၀၀ ပင်၊ ၁၀၀၀ (ကျေးရွာစုအဖွဲ့)	၁၀၀၀ x ၁၂ x ၈	၄၂၆	<input type="checkbox"/> ကျား <input type="checkbox"/> မ <input type="checkbox"/> ကျား + မ	၅၅၀၀၀၀၀			
သီးပင်	ဥပျံပင် ၁၀၀၀ ပင်၊ ၁၀၀၀ (ကျေးရွာစုအဖွဲ့)	၁၀၀၀ x ၁၆ x ၈	၁၅၂၆	<input type="checkbox"/> ကျား <input type="checkbox"/> မ <input type="checkbox"/> ကျား + မ	၅၅၀၀၀၀၀			
				<input type="checkbox"/> ကျား <input type="checkbox"/> မ <input type="checkbox"/> ကျား + မ				

ရာထူး ကျေးရွာအုပ်စု စီ/ထောက်ကော်မတီ ဥက္ကဋ္ဌ အမည် လက်မှတ် ရက်စွဲ



ဆွေးနွေးချက်များ (ပြောသည့်အကြောင်းအရာကို ပူးတွဲမှတ်တမ်းတင်ရန်)

- လူငယ်ငယ်ချင်းများကို မိမိပေးအားပေးချက်အတွက် လူငယ်ငယ်ချင်းများ၏ ဆုတောင်းပေးမှု မွေးကင်းမြဲသောအဖွဲ့အစည်းများတွင် ဆွေးနွေးခဲ့ပါသည်။
- အကာအကွယ်ပေးရေးအဖွဲ့အစည်းတွင် ပတ်ဝန်းကျင်အကာအကွယ်ပေးမှု ဘဝပေးပေးမှုကဲ့သို့ကိစ္စများဖြင့် ကြီးကြပ်စောင့်ရှောက်မှုပေးလျက်ရှိပြီး ဆွေးနွေးခဲ့ပါသည်။
- ကျေးဇူးတူလူတို့ အားပေးပေးအားပေးမှုများသည် အကျိုးပေးသည်၊ မဝင်သည်ဆိုသည်က ဖြစ်နိုင်စေမည်ဆိုပါသည်။ လူငယ်ငယ်ချင်းများကို စောင့်ရှောက်ပေးမှုပေးပေးပေးပေးမှုပေးလျက်ရှိပြီး ဆွေးနွေးခဲ့ပါသည်။



ဆုံးဖြတ်ချက်များ

၁။ လှည်းငှက်ခြေများကို ကျေးဇူးတူလူဝင်ကိုယ်တူ ခွဲဝေပေးရေးချုပ်
ဆုံးဖြတ်ခဲ့ခြင်း။

၂။ ကျေးဇူးတူငှက်ခြေများအဖွဲ့အား ခွဲဝေပေးရေးချုပ် ဆုံးဖြတ်ခဲ့
ခြင်း။

၃။

၄။

၅။

မှတ်တမ်းတင်သူ 
အမည် ဦးကျော်မင်းသိန်း
ရာထူး လူဝင်စုစီမံရေးဌာနမှူး
ရက်စွဲ ၆.၄.၂၀၁၇

အတည်ပြုသူ 
အမည် ဦးကျော်မင်း
ရာထူး လူဝင်စုစီမံရေးဌာနမှူး
ရက်စွဲ ၆.၄.၂၀၁၇



၁၃။ ကဏ္ဍအလိုက် အခက်အခဲမှတ်တမ်း

ဆုတံဆိပ် - - - - ကျိဏ - - - - ပုံနှိပ်ရေးနှင့် ပုံနှိပ်ရေး ကျိဏ

မနက်ဆက်တွဲ (၄) ခြားနားသောအပိုင်းများအတွက် ဦးစားပေးဖွဲ့ ဦးစားပေးလုပ်ငန်းစဉ် အနှစ်ချုပ်

မှိုင်းသည်အား VPSIC တွင်ထားရှိရပါမည်။ အခြားဌာနများနှင့် ညှိနှိုင်းရန်အတွက် မိတ္တူပေး TPIC သို့ရရှိမည်။ MIS ထဲသို့ အမေ့ဖြင့် သွင်းရန် မလိုအပ်ပါ။

	အဆင့်	လုပ်ငန်း	မည်သည့်ဦးစားပေးပေး	ကျေးဇူးပြုတာဝန်မိသူ (သို့) အဖွဲ့	ပြင်ပမှပံ့ပိုးမှု ထောက်ပံ့မှု မရှိ
အခြေခံအဆောက်အအုံ	၀	ခွာချစ်ဆက်လက် ဖွဲ့စည်းခြင်း	<input checked="" type="checkbox"/> ဦးစီး <input checked="" type="checkbox"/> ကျား	ဗိုလ်ကျိဏ်းအောင်အောင် အကျွန်ုပ်တို့	မရှိ
	၂	ရေတွင်း၊ ရေခဲ၊ ရေ ဖိုက်ဆွယ်တိုင်းခြင်း	<input checked="" type="checkbox"/> ဦးစီး <input checked="" type="checkbox"/> ကျား	"	မရှိ
	၃	ဆေးဆေးဆေးဆေး လုပ်ခြင်း	<input checked="" type="checkbox"/> ဦးစီး <input checked="" type="checkbox"/> ကျား	"	မရှိ
	၄	ကျေးဇူးတင်ခံ၊ ဆောက်လုပ်ခြင်း	<input checked="" type="checkbox"/> ဦးစီး <input checked="" type="checkbox"/> ကျား	"	မရှိ
	၅	အသင်းကျောင်းအား တံတိုင်းထုတ်ဆောင်	<input checked="" type="checkbox"/> ဦးစီး <input checked="" type="checkbox"/> ကျား	"	မရှိ
အသက်မွေးဝမ်းကျောင်းမှ/ ပိုက်ပိုင်းရေး	၀		<input type="checkbox"/> ဦးစီး <input type="checkbox"/> ကျား		
	၂		<input type="checkbox"/> ဦးစီး <input type="checkbox"/> ကျား		
	၃		<input type="checkbox"/> ဦးစီး <input type="checkbox"/> ကျား		
	၄		<input type="checkbox"/> ဦးစီး <input type="checkbox"/> ကျား		
	၅		<input type="checkbox"/> ဦးစီး <input type="checkbox"/> ကျား		
ကျန်းမာရေးနှင့် အာဟာရ	၀		<input type="checkbox"/> ဦးစီး <input type="checkbox"/> ကျား		
	၂		<input type="checkbox"/> ဦးစီး <input type="checkbox"/> ကျား		
	၃		<input type="checkbox"/> ဦးစီး <input type="checkbox"/> ကျား		
	၄		<input type="checkbox"/> ဦးစီး <input type="checkbox"/> ကျား		
	၅		<input type="checkbox"/> ဦးစီး <input type="checkbox"/> ကျား		
ပညာရေး	၀		<input type="checkbox"/> ဦးစီး <input type="checkbox"/> ကျား		
	၂		<input type="checkbox"/> ဦးစီး <input type="checkbox"/> ကျား		
	၃		<input type="checkbox"/> ဦးစီး <input type="checkbox"/> ကျား		



ထက်ကနပ်စု ၊ ထက်ကလေးစု

		<input type="checkbox"/> မ <input type="checkbox"/> တုး			
		<input type="checkbox"/> မ <input type="checkbox"/> တုး			
အခြား	၀	စာပြန်တိုက် ဆောက်လုပ်ခြင်း	<input type="checkbox"/> မ <input type="checkbox"/> တုး	စီမံကိန်းအဆောက် အအုံပြုလုပ်ခေါ်	မရှိ
	၂	ရွာတွင်းလမ်းပြု ပြင်ခြင်း	<input type="checkbox"/> မ <input type="checkbox"/> တုး	"	မရှိ
	၃	လျှပ်စစ်မျိုးသွယ် တားခြင်း	<input type="checkbox"/> မ <input type="checkbox"/> တုး	"	မရှိ
	၄		<input type="checkbox"/> မ <input type="checkbox"/> တုး		
	၅		<input type="checkbox"/> မ <input type="checkbox"/> တုး		