

ပြည်ထောင်စုသမ္မတ မြန်မာနိုင်ငံတော်အစိုးရ  
စိုက်ပျိုးရေး၊ မွေးမြူရေးနှင့် ဆည်မြောင်းဝန်ကြီးဌာန  
ကျေးလက်ဒေသဖွံ့ဖြိုးတိုးတက်ရေးဦးစီးဌာန



National Community Driven Development Project

လူထုဗဟိုပြုစီမံကိန်း((ဒုတိယနှစ်စက်ဝန်း)  
အင်္ဂပူမြို့နယ် ၊ ဧရာဝတီတိုင်းဒေသကြီး



ကျေးရွာဖွံ့ဖြိုးရေးအစီအစဉ်

ဘုရားငုတ္တိကျေးရွာအုပ်စု၊ သစ်ဖြူချောင်းကျေးရွာ  
၂၀၁၉-ခုနှစ်

မာတိကာ

အကြောင်းအရာစာမျက်နှာ

၁။ အင်္ဂုဏ်၊ နယ် အခြေပြမြေပုံ.....၂

၂။ ဘုရားငုတ္တိကျေးရွာအုပ်စုအခြေပြမြေပုံ.....၃

၃။ ဘုရားငုတ္တိကျေးရွာအုပ်စုတွင်ပါဝင်သောကျေးရွာများစာရင်း.....၃

၄။ ကျေးရွာသမိုင်းကြောင်း နှင့် ကျေးရွာအခြေခံအချက်အလက်များ

    ၄.၁။ ကျေးရွာသမိုင်းကြောင်း ..... ၄

    ၄.၂။ ကျေးရွာတွင်းရှိအထောက်ပံ့ရရှိနိုင်သောအဆောက်အအုံများ .....၄

    ၄.၃။ ကျေးရွာသူ/သားများ၏ အဓိကစီးပွားရေးလုပ်ငန်းများ .....၄

    ၄.၄။ ကျေးရွာတွင်းပိုင်ဆိုင်မှု၊ မြေယာဧရိယာနှင့် သဘာဝသယံဇာတများ .....၄

    ၄.၅။ ကျေးရွာတွင်းအခြားသက်ဆိုင်သောသတင်းအချက်အလက်များ .....၄

၅။ လူထုပူးပေါင်းပါဝင်သော လူမှုဆန်းစစ်ခြင်းနှင့် အကဲဖြတ်ခြင်းလုပ်ငန်းစဉ် အကျဉ်းချုပ်ဖော်ပြချက် .....၅

၆။ ကျေးရွာဖွံ့ဖြိုးရေးအစီအစဉ်အတွက်အသုံးပြုသော PRA TOOL တစ်ခုချင်းစီ၏ သုံးသပ်ချက်များ

    ၆.၁။ ကျေးရွာလူမှုရေးနှင့် အရင်းအမြစ်ပြမြေပုံ (Social and Resource Map) .....၆-၇

    ၆.၂။ ရာသီခွင်ပြ-ပြက္ခဒိန် (Seasonal Calender) .....၈-၉

    ၆.၃။ ဥစ္စာနေကြွယ်ဝမှုအဆင့်သတ်မှတ်ခြင်း (Wealth Ranking).....၁၀-၁၁

    ၆.၄။ ကျား-မပင့်ကူအိမ်သုံးသပ်ခြင်း (Spider Diagram) .....၁၂-၁၃

    ၆.၅။ ပိုင်ဆိုင်မှုသုံးသပ်ခြင်း (Asset Mapping) .....၁၄-၁၅

    ၆.၆။ အဖွဲ့အစည်းချိတ်ဆက်မှုဖော်ပြချက် (Venn Diagram) .....၁၆-၁၇

၇။ ကော်မတီများရွေးချယ်ခြင်းနှင့်ကျေးရွာဖွံ့ဖြိုးရေးအစီအစဉ်ဆောင်ရွက်မှု မှတ်တမ်းဓာတ်ပုံ .....၁၈

၈။ ကျေးရွာကော်မတီဝင်များစာရင်း .....၁၉

၉။ ကျေးရွာအခြေခံအချက်အလက် ပုံစံ ၈-၁ (PC-1) .....၂၀-၂၂

၁၀။ စီမံကိန်းစက်ဝန်းအချိန်ဇယား ပုံစံ ၈-၂(PC-2) .....၂၃

၁၁။ ကျေးရွာဖွံ့ဖြိုးရေးဦးစားပေးအစီအစဉ် ပုံစံ ၈-၃ (PC-3) .....၂၄-၂၆

၁၂။ ကျေးရွာအခြေခံအချက်အလက် ပုံစံ ၈-၁ (PC-1) ဒု-နှစ်.....၂၇-၃၀

၁၃။ စီမံကိန်းစက်ဝန်းအချိန်ဇယား ပုံစံ ၈-၂(PC2) ဒု-နှစ်.....၃၁

၁၄။ ကျေးရွာဖွံ့ဖြိုးရေးဦးစားပေးအစီအစဉ် ပုံစံ ၈-၃(PC-3) ဒု-နှစ်.....၃၂-၃၃

၁၅။ ကျေးရွာပထမအကြိမ် အစည်းအဝေးမှတ်တမ်း .....၃၄-၃၅

၁၆။ ကျေးရွာဒုတိယအကြိမ် အစည်းအဝေးမှတ်တမ်း .....၃၆-၃၇

၁၇။ ကဏ္ဍအလိုက်ဦးစားပေးဖွံ့ဖြိုးရေးလုပ်ငန်းစဉ်များ .....၃၈-၃၉

၁။ အင်္ဂုဏ်၊ နယ် အခြေအနေပြမြေပုံ

# အင်္ဂါပူမြို့နယ်အခြေပြမြေပုံ

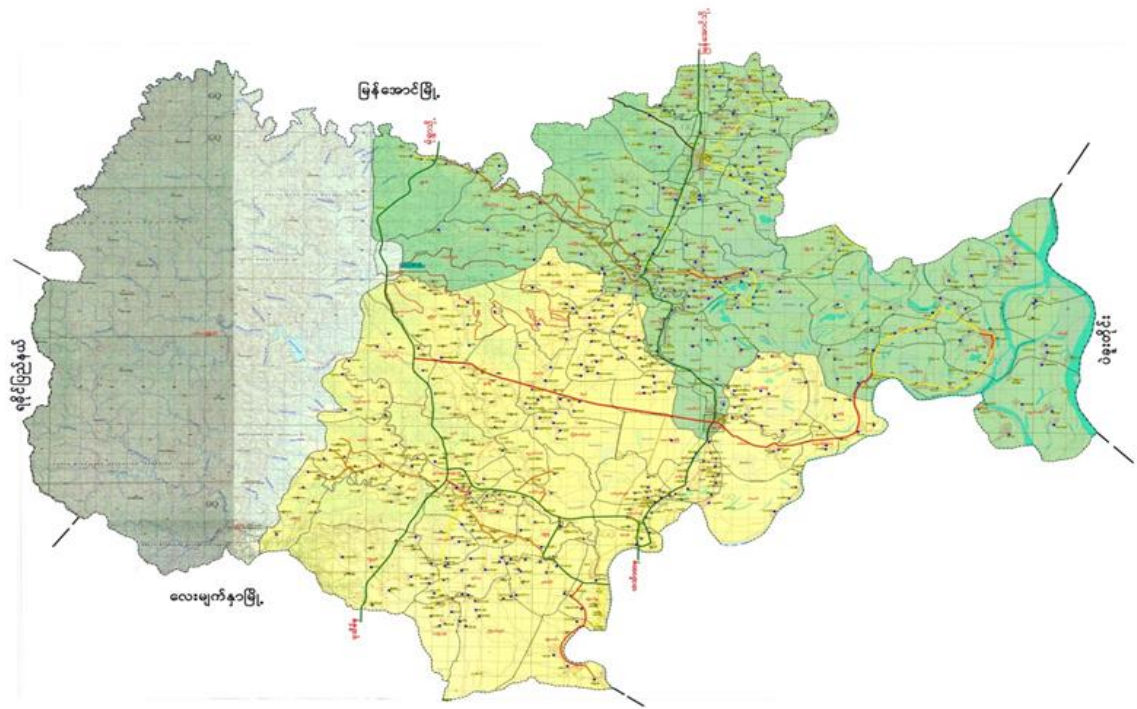

## ညွှန်ပြချက်

- ပြည်နယ်/တိုင်းခြား
- မြို့နယ်ခြား
- ..... အုပ်စုခြား
- ကားလမ်း
- ++++ မီးရထားလမ်း

ကျေးရွာအုပ်စု	ကျေးရွာ	အိမ်ခြေ	လူဦးရေ
၇၁	၆၃၉	၅၀၈၀၄	၂၀၁၅၀၆

၂။ဘုရားငုတ္တိုကျေးရွာအုပ်စုအခြေပြမြေပုံ

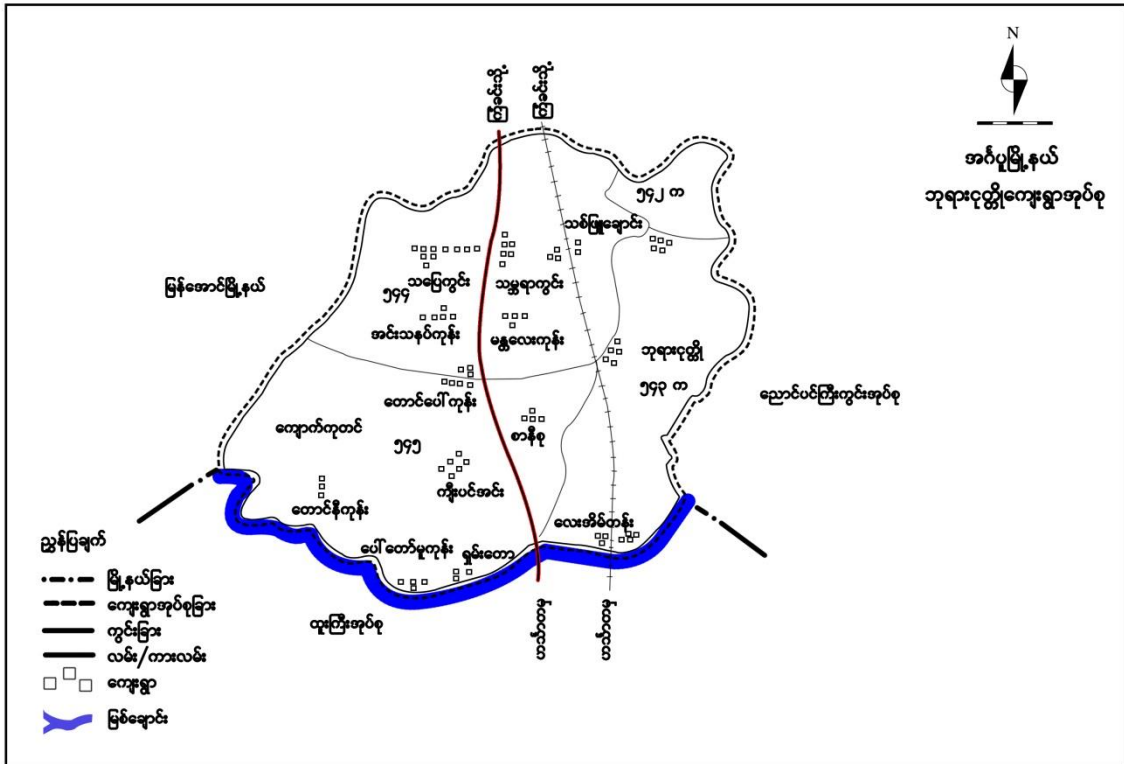

၃။ဘုရားငုတ္တို ကျေးရွာအုပ်စုတွင်ပါဝင်သော ကျေးရွာများစာရင်း

စဉ်	ကျေးရွာအမည်	အိမ်ထောင်စု	ကျား	မ	လူဦးရေစုစုပေါင်း
၁။	ဘုရားငုတ္တို	၅၀	၁၂၂	၁၃၃	၂၅၅
၂။	ကျီးပင်အင်း	၇၉	၁၆၈	၁၄၉	၃၁၇
၃။	အင်းသနပ်ကုန်း	၆၉	၁၂၈	၁၅၀	၂၇၈
၄။	သစ်ဖြူချောင်း	၈၉	၂၁၁	၂၂၉	၄၄၀
၅။	သံပုရာကွင်းကြီး	၁၄၅	၂၈၆	၃၃၂	၆၁၈
၆။	သပြေကွင်း	၁၇၈	၂၉၁	၃၅၆	၆၄၇
၇။	တောင်နီ	၁၄	၂၂	၂၅	၄၇
၈။	ပေါ်တော်မူ	၁၀၁	၁၇၅	၁၉၂	၃၆၇
၉။	သံပုရာကွင်းလေး	၆၂	၁၀၂	၁၁၁	၂၁၃
၁၀။	တောင်ပေါ်ကုန်း	၁၂၄	၂၁၃	၁၉၈	၄၁၁
၁၁။	စာနီစု	၃၈	၇၁	၉၄	၁၆၅
၁၂။	မန္တလေးကုန်း	၃၅	၈၂	၇၂	၁၅၄
၁၃။	လေးအိမ်တန်း	၂၇	၄၆	၃၃	၇၉

၄။ ကျေးရွာသမိုင်းကြောင်း နှင့် ကျေးရွာအခြေခံအချက်အလက်များ

၄.၁။ ကျေးရွာသမိုင်းကြောင်း

ရွာစတင်တည်ထောင်စဉ်က လွန်ခဲ့သောနှစ်ပေါင်း(၁၀၀) ခန့်ကဟု သက်ကြီးရွယ်အိုများထံမှသိရသည်။ရွာတွင်သစ်ဖြူပင်ကြီးတစ်ပင်နှင့်ချောင်းရိုးတစ်ခုရှိသည်ကိုအကြောင်းပြု င်းပြုကာသစ်ဖြူချောင်းဟုသိရပါသည်။

၄.၂။ ကျေးရွာတွင်းအထောက်ပံ့ရရှိနိုင်သော အဆောက်အအုံများ

ကျေးရွာတွင်ဘုန်းကြီးကျောင်း၊မ္ဗောရုံ၊ခရစ်ယာန်ဘုရားကျောင်း၊ ရထားဘူတာ ရှိပါသည်။

၄.၃။ ကျေးရွာသူ/သားများ၏ အဓိက စီးပွားရေးလုပ်ငန်းများ

ရွာသူ/ရွာသားများ၏အဓိကစီးပွားရေးမှာလယ်ယာစိုက်ပျိုးရေး၊မွေးမြူရေးလုပ်ကိုင်ကြသည်။ လက်လုပ်လက်စားများလည်းရှိပါသည်။

၄.၄။ ကျေးရွာတွင်းပိုင်ဆိုင်မှု၊မြေယာဧရိယာနှင့် သဘာဝသယံဇာတများ

ရေစုပ်စက်၊ထွန်စက်၊မြင်း၊ဝွန်ဒေါင်း၊မွေးမြူရေးတိရစ္ဆာန်၊ကျွဲနွား၊လှည်း၊လယ်ယာ၊စက်ဘီး၊ဆိုင်ကယ်၊ က်ဘီး၊ဆိုင်ကယ်၊ဆိုလာ၊ဖုန်း၊ရေတိုက်ကင်၊ဈေးဆိုင် တို့ရှိပါသည်။

၄.၅။ ကျေးရွာတွင်းအခြားသက်ဆိုင်သော သတင်းအချက်အလက်

ရပ်မိရပ်ဖ၊ကျေးရွာအုပ်ချုပ်ရေးအဖွဲ့၊ကရင်စာပေယဉ်ကျေးမှု အဖွဲ့၊ခရစ်ယာန်လူမှုကူညီရေးအဖွဲ့ ၊ပြည်သူ့စစ်၊အရန်မီးသတ်အဖွဲ့တို့သည်ကျေးရွာအတွင်းတည်ရှိသောအဖွဲ့ဖြစ်သည်။အထွေထွေအုပ်ချုပ်ရေးအဖွဲ့၊ရဲစ ျး၊ရဲစခန်း ၊မြို့နယ် အရန်မီးသတ်အဖွဲ့ တို့သည် ကျေးရွာအပြင်ဘက်တွင် ရှိသောအဖွဲ့များဖြစ်သည်။

၅။ လူထုပူးပေါင်းပါဝင်သော လူမှုဆန်းစစ်ခြင်းနှင့် အကဲဖြတ်ခြင်းလုပ်ငန်းစဉ် အကျဉ်းချုပ်ဇယား

နေ့စွဲ	အသုံးပြုခဲ့သော PRA Tool များ	အစည်းအဝေးတွင် ပါဝင်ဆွေးနွေးသူများ			အဓိကဆွေးနွေးချက်များ
		ကျား	မ	ပေါင်	
၁၂.၉.၂၀၁၉	လူမှုရေးနှင့် အရင်းအမြစ်ပြ မြေပုံ (Social and Resource Map)	၁၅	၁၂	၂၇	လယ်ယာလုပ်ငန်း၊အရင်းအမြစ်၊ တိုင်းရင်းသားလူမျိုးစု၊လူနေမှု အခြေခံ အဆောက်အအုံ။
၁၂.၉.၂၀၁၉	ရာသီခွင်ပြ-ပြက္ခဒိန် (Seasonal Calendar)	၁၀	၁၀	၂၀	ရာသီဥတု၊လယ်ယာစိုက်ပျိုးရေး၊ ကျန်းမာရေး၊လမ်းပန်းဆက်သွယ်ရေး၊ ဝင်ငွေ/ထွက်ငွေ၊အစာရေစာဖူလုံမှု၊ ပွဲတော်ရက်၊အားလပ်ချိန်။
၁၂.၉.၂၀၁၉	ဥစ္စနေကြွယ်ဝမှုအဆင့် (Wealth Ranking)	၁၅	၁၅	၃၀	အလွန်နွမ်းပါးသောအိမ်ထောင်စု(၂၁)စု၊လယ်ယာမြေမရှိခြင်း၊အလုပ်အကိုင်ရှားပါးခြင်း၊ ပညာရေး၊ပုံမှန်ဝင်ငွေမရှိခြင်း။
၁၂.၉.၂၀၁၉	ပင့်ကူအိမ်သုံးသပ်ခြင်း (Spider Diagram)	၁၅	၁၂	၂၇	အမျိုးသမီးများ အိမ်မှုကိစ္စများတွင်သာ အချိန်ကုန်နေခြင်း၊ဝင်ငွေရလုပ်ငန်း နည်းပါးခြင်း။
၁၂.၉.၂၀၁၉	ပိုင်ဆိုင်မှုသုံးသပ်ခြင်း (Asset Mapping)	၁၅	၁၀	၂၅	လယ်ထွန်စက်၊ရိတ်ခြွေ၊ရေစုပ်စက်၊ခြွေလှေ့ ကုန်တင်ကား များကိုအမျိုးသား သုံးစွဲမှုများသည်။လယ်၊စက်ဘီး၊ဆိုလာ၊ ဆိုင်ကယ်၊ဖုန်း၊ကျွဲနွားများကို အမျိုးသား/ သမီးတို့က သုံးစွဲကြသည်။
၁၂.၉.၂၀၁၉	အဖွဲ့အစည်းချိတ်ဆက်မှု (Venn Diagram)	၁၅	၁၃	၂၈	ကျေးရွာတွင်း နှင့် ပြင်ပအဖွဲ့အစည်းများ သည် ၎င်းတို့၏တာဝန်အလိုက် ဩဇာ လွှမ်းမိုးမှုရှိကြသည်။

၆။ ကျေးရွာဖွံ့ဖြိုးရေးအစီအစဉ်အတွက်အသုံးပြုသော PRA Tool တစ်ခုချင်းစီ၏ သုံးသပ်ချက်

၆.၁။ ကျေးရွာလူမှုရေးနှင့် အရင်းအမြစ်ပြမြေပုံ (Social and Resource Map)

အင်္ဂပူမြို့နယ်၊ ဘုရားငုတ္တိကျေးရွာအုပ်စု၊ သစ်ဖြူချောင်းကျေးရွာ

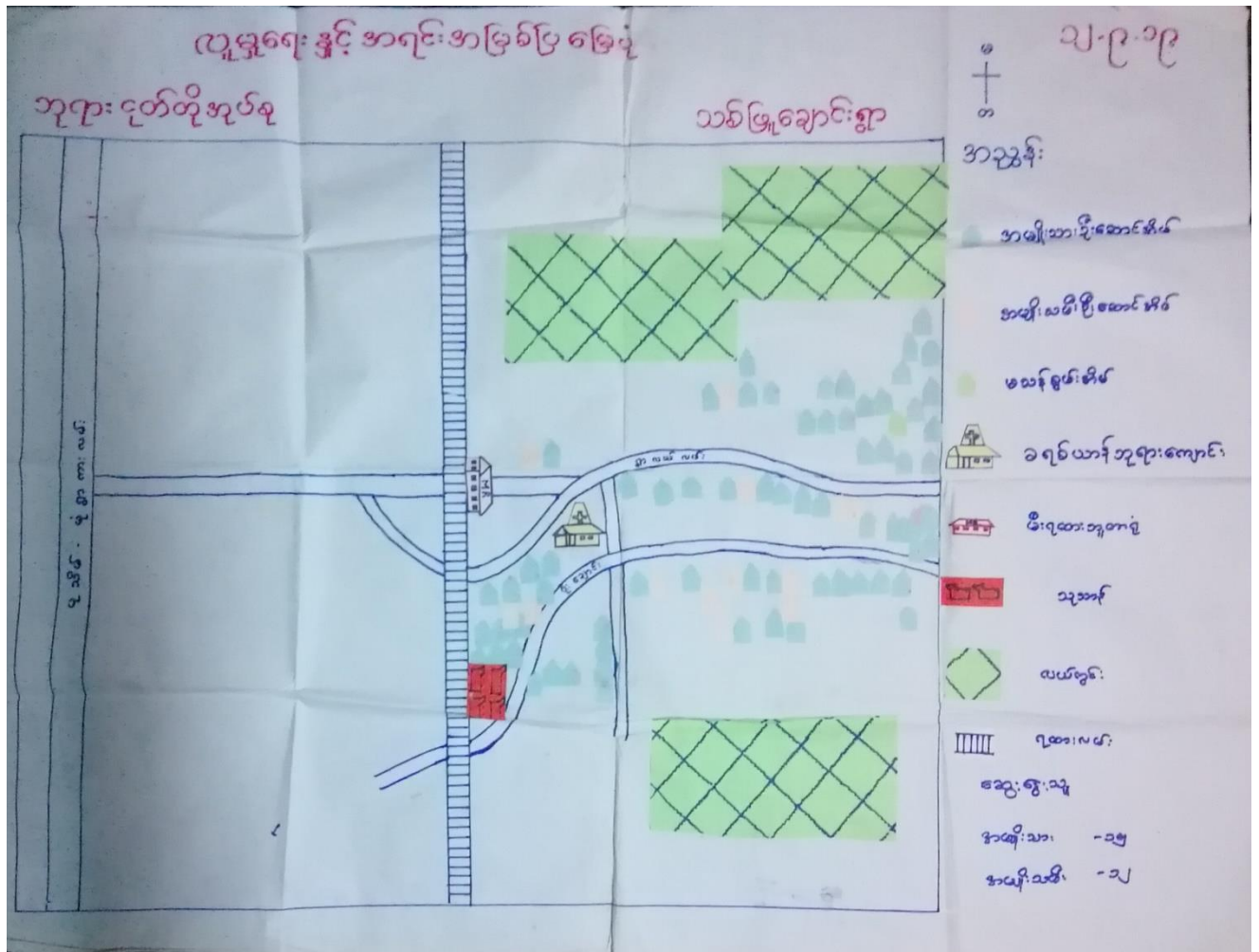

လူမှုရေးနှင့် အရင်းမြစ်ပြုပြင်မှုအဖွဲ့အစည်းများ ဆွေးနွေးခြင်း နှင့်ဆန်းစစ်ခြင်း

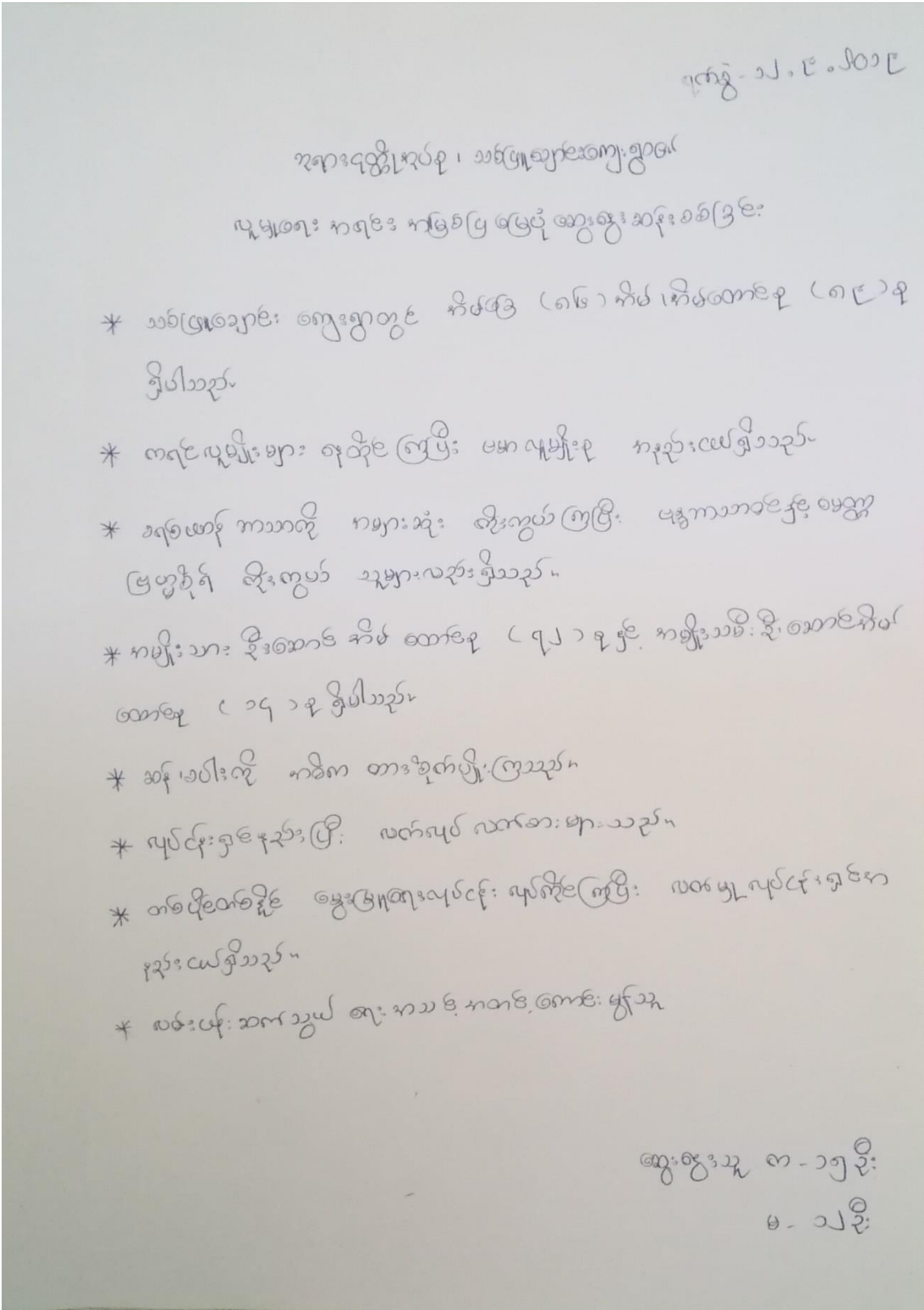



၆.၂။ ရာသီခွင်ပြ-ပြက္ခဒိန် (Seasonal Calender)

အင်္ဂပူမြို့နယ်၊ ဘုရားငုတ္တိကျေးရွာအုပ်စု၊ သစ်ဖြူချောင်းကျေးရွာ၏ ရာသီခွင်ပြ-ပြက္ခဒိန်

သစ်ဖြူချောင်းကျေးရွာ၏ ရာသီခွင်ပြ-ပြက္ခဒိန် ၂၀၀၉-၂၀၁၉

ရာသီဥတု	January	February	March	April	May	June	July	August	September	October	November	December
အပူချိန်	ပူ	ပူ	ပူ	ပူ	ပူ	ပူ	ပူ	ပူ	ပူ	ပူ	ပူ	ပူ
ရေအရေအတွက်	နည်း	နည်း	နည်း	နည်း	နည်း	နည်း	နည်း	နည်း	နည်း	များ	များ	များ
အလုပ်အကိုင်	ပဲစိမ်း	ပဲစိမ်း	ပဲစိမ်း	ပဲစိမ်း	ပဲစိမ်း	ပဲစိမ်း	ပဲစိမ်း	ပဲစိမ်း	ပဲစိမ်း	ပဲစိမ်း	ပဲစိမ်း	ပဲစိမ်း
အခြားအချက်	မိုး	မိုး	မိုး	မိုး	မိုး	မိုး	မိုး	မိုး	မိုး	မိုး	မိုး	မိုး

ပြက္ခဒိန်၏ ဆွေးနွေးခြင်းနှင့်ဆန်းစစ်ခြင်း

ရက်စွဲ - ၁၂.၉.၂၀၁၉

အရေးကြီးဆုံးအချက်အလက်များကို ဆွေးနွေးခြင်း၊ ဖြေရှင်းခြင်း

- \* ငွေ၊ လူပိုင်၊ ဖြစ်ရပ်၊ စစ်တော်ကလေးများသည် ဖိုးရာအဖြစ်ကို ချီးမြှင့်ပြီး ကြည့်ရှု ဆန်းစစ် ဆန်းစစ်ရေး အဖွဲ့အစည်းများ ဆွေးနွေးပြီး အားလုံးက ပူးပေါင်းဆောင်ရွက်ကြသည်။ ဖိုးရာအဖြစ်ကို ရာသီဥတုနှင့် ဝေဖန်ကြည့်ရမည်။
- \* အောက်တိုဘာ၊ နိုဝင်ဘာ၊ ဒီဇင်ဘာ၊ ဇန်နဝါရီလများသည် ဆေးကုသမှုအဖြစ်ကို မျိုးစေ့များ ချိတ်ဆွဲခြင်းက မှန်ကန်ကြသည်။ ဆေးကုသမှုအဖွဲ့အစည်းများ အားလုံးက ပူးပေါင်းဆောင်ရွက်ကြသည်။
- \* ဖေဖော်ဝါရီ၊ မတ်၊ ဧပြီ၊ မေလများသည် ဇွန်အဖြစ်ကို ဆွေးနွေးပြီး ဆွေးနွေးပြီး ဖြေရှင်းခြင်းများ ပြုလုပ်ကြသည်။ အားလုံးက ပူးပေါင်းဆောင်ရွက်ပြီး မျိုးစေ့များ ချိတ်ဆွဲခြင်းက မှန်ကန်ကြသည်။ ဆေးကုသမှုအဖွဲ့အစည်းများ ပူးပေါင်းဆောင်ရွက်ကြသည်။

ဆွေးနွေးသူ - ၈ - ခဏ္ဍိ  
ဗ - ၁၂ ခဏ္ဍိ

၆.၃။ ဥစ္စာနေကြွယ်ဝမှုအဆင့်သတ်မှတ်ခြင်း (Wealth Ranking)

အင်္ဂုပုဂ္ဂိုလ်၊ နယ်၊ ဘုရားငုတ္တိကျေးရွာအုပ်စု၊ သစ်ဖြူချောင်းကျေးရွာ၏ ဥစ္စာနေကြွယ်ဝမှုအဆင့်သတ်မှတ်ခြင်း

သစ်ဖြူချောင်းကျေးရွာ ဥစ္စာနေကြွယ်ဝမှု အဆင့်သတ်မှတ်ခြင်း ၂၀၂၀-၂၀၂၁			
အဆင့်	သတ်မှတ်ချက်	အိမ်အရေ စု	ရာခိုင်နှုန်း
ချင်းသာသာ အိမ်အရေစု	လယ် (၁၀) ဧက အထက်၊ ဖွန်ခက်ကြီး၊ သစ်သား၊ ခွက်ဖုံး၊ ခိတ်၊ နွား၊ ခွေး၊ ဆိတ်၊ မြင်း၊ TV/ခရစ်စမား၊ ဆိုင်ကယ်၊ ပုန်း	၄	၃၀.၇%
အလယ်လတ်တန်းစား အိမ်အရေစု	လယ် (၁၀) ဧက အောက်၊ သစ်သား၊ ခွက်ဖုံး၊ TV/ခရစ်စမား၊ ဆိုင်ကယ်၊ ပုန်း၊ နွား	၆၀	၅၅.၅%
ခွင်းပါးစား အိမ်အရေစု	ငါးစိတ်၊ ပုန်း၊ ခက်ခို၊ ဝက်၊ ဂြိုဟ် လက်ပုတ်လက်စား	၄၄	၄၀.၈%

ဥစ္စာနေကြွယ်ဝမှုအဆင့်၊ သတ်မှတ်ခြင်း၊ ဆွေးနွေးခြင်းနှင့်ဆန်းစစ်ခြင်း

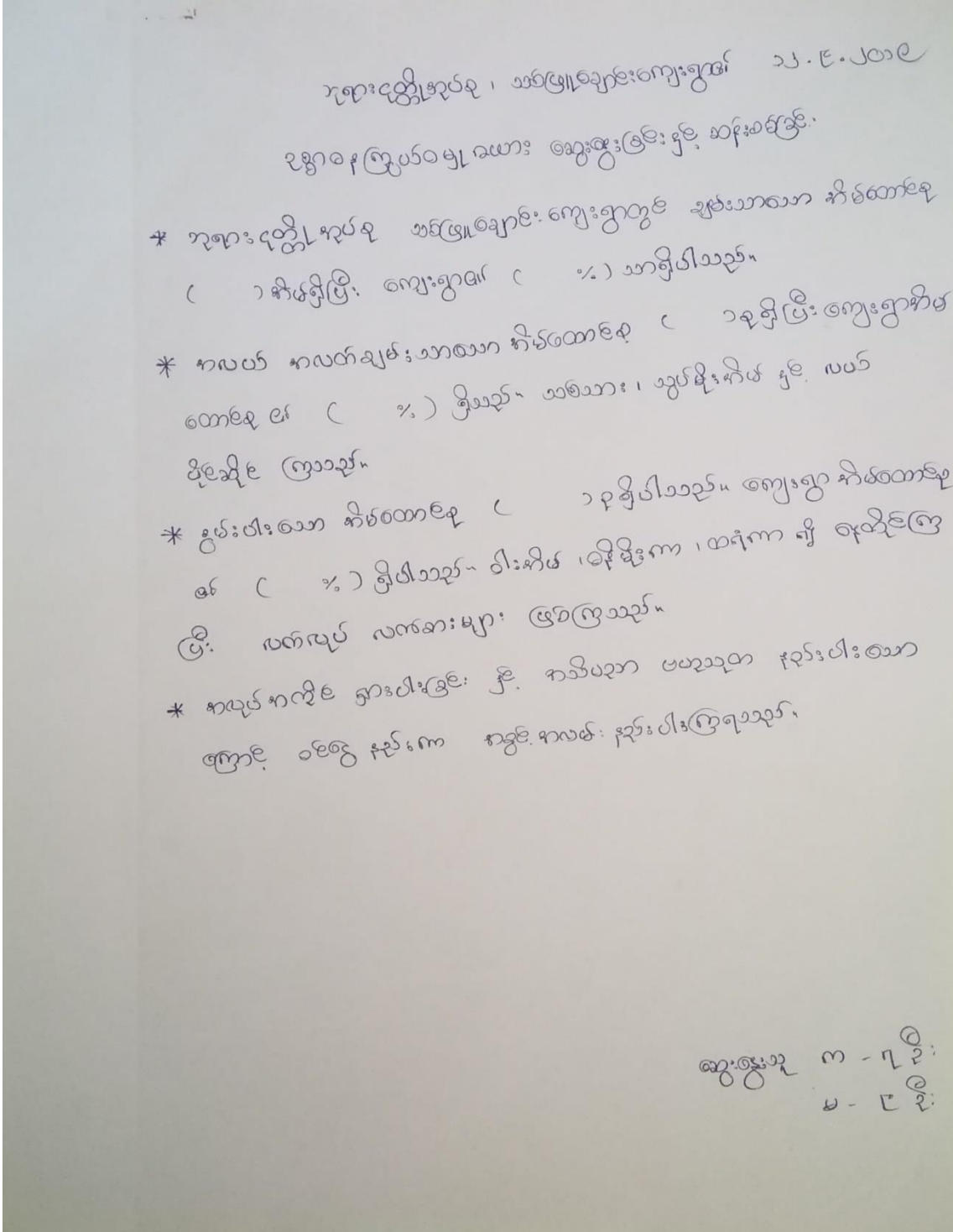

၆.၄။ ကျား-မ ပင့်ကူအိမ်သုံးသပ်ခြင်း (Spider Diagram)

အင်္ဂပူမြို့နယ်၊ ဘုရားငုတ္တိကျေးရွာအုပ်စု၊ သစ်ဖြူချောင်းကျေးရွာ၏ ကျား-မ ပင့်ကူအိမ်သုံးသပ်ခြင်း

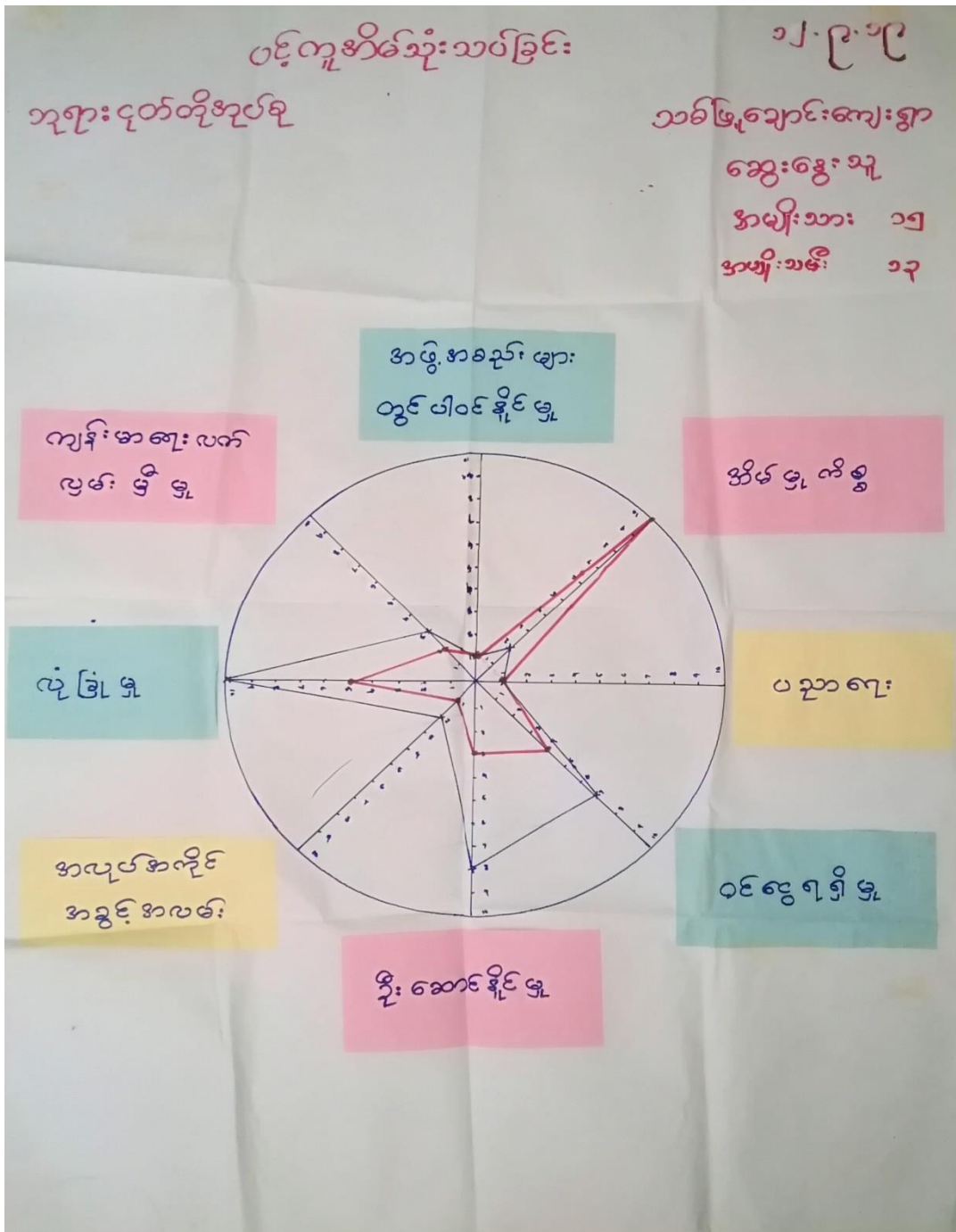

ကျား-မ ပင့်ကူအိမ်သုံးသပ်ခြင်း၏ ဆွေးနွေးခြင်း နှင့်ဆန်းစစ်ခြင်း

၁၂.၉.၂၀၁၉

ကျား-မ ပင့်ကူအိမ်သုံးသပ်ခြင်း၏ ဆွေးနွေးခြင်း နှင့်ဆန်းစစ်ခြင်း

- \* ကျား-မ ပင့်ကူအိမ်သုံးသပ်ခြင်း (သစ်ဖြူစောင်းကျေးရွာ) တွင် အိမ်မှုဇာတိ များကို အမျိုးမျိုးများက အများဆုံး ဆောင်ရွက်ကြကြောင်း တွေ့ရသည်။
- \* ဆုံးဖြတ်ချက် ချရာတွင် အမျိုးသား များက ဦးဆောင် ကြကြောင်း တွေ့ရသည်။
- \* ဦးဆောင် နိုင်မှုနှင့် ပူးတွဲရေးလုပ်ငန်းများတွင် ပါဝင်ဆောင်ရွက်နိုင်မှုတွင် အမျိုးသားများက ဦးစီး ဆောင်ရွက်ကြသည်။
- \* ပဉ္စမရပ် ဌာန ကျင်းပရေး လက်လှမ်း မြီမှုတွင် အမျိုးသမီး နှင့် အမျိုးသား တို့ တိုးတက် အဆင့် အဆင့် ရကြသည်။
- \* လုံခြုံမှု တွင်လည်း အမျိုးသား အမျိုးသမီး တို့ တိုးတက် အဆင့် အဆင့် ရကြသည်။
- \* အခြားအဖြစ်များ လိုလည်း အမျိုးသား များက ဦးဆောင် ဆောင်ရွက်ကြကြောင်း တွေ့ရပါသည်။

ဆွေးနွေးသူ    ၈ - ၈ ဦး  
                         ၉ - ၁၀ ဦး

၆.၅။ ပိုင်ဆိုင်မှုသုံးသပ်ခြင်း (Asset Mapping)

အင်္ဂပူမြို့နယ်၊ ဘုရားငုတ္တိကျေးရွာအုပ်စု၊ သစ်ဖြူချောင်းကျေးရွာ၏ ပိုင်ဆိုင်မှုသုံးသပ်ခြင်း

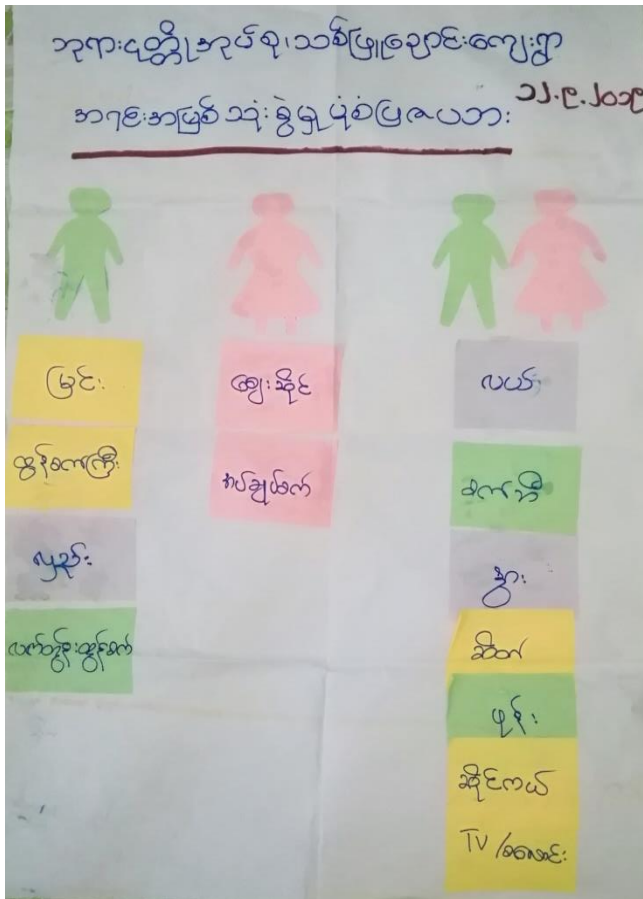

ပိုင်ဆိုင်မှုသုံးသပ်ခြင်း၏ ဆွေးနွေးခြင်း နှင့်ဆန်းစစ်ခြင်း

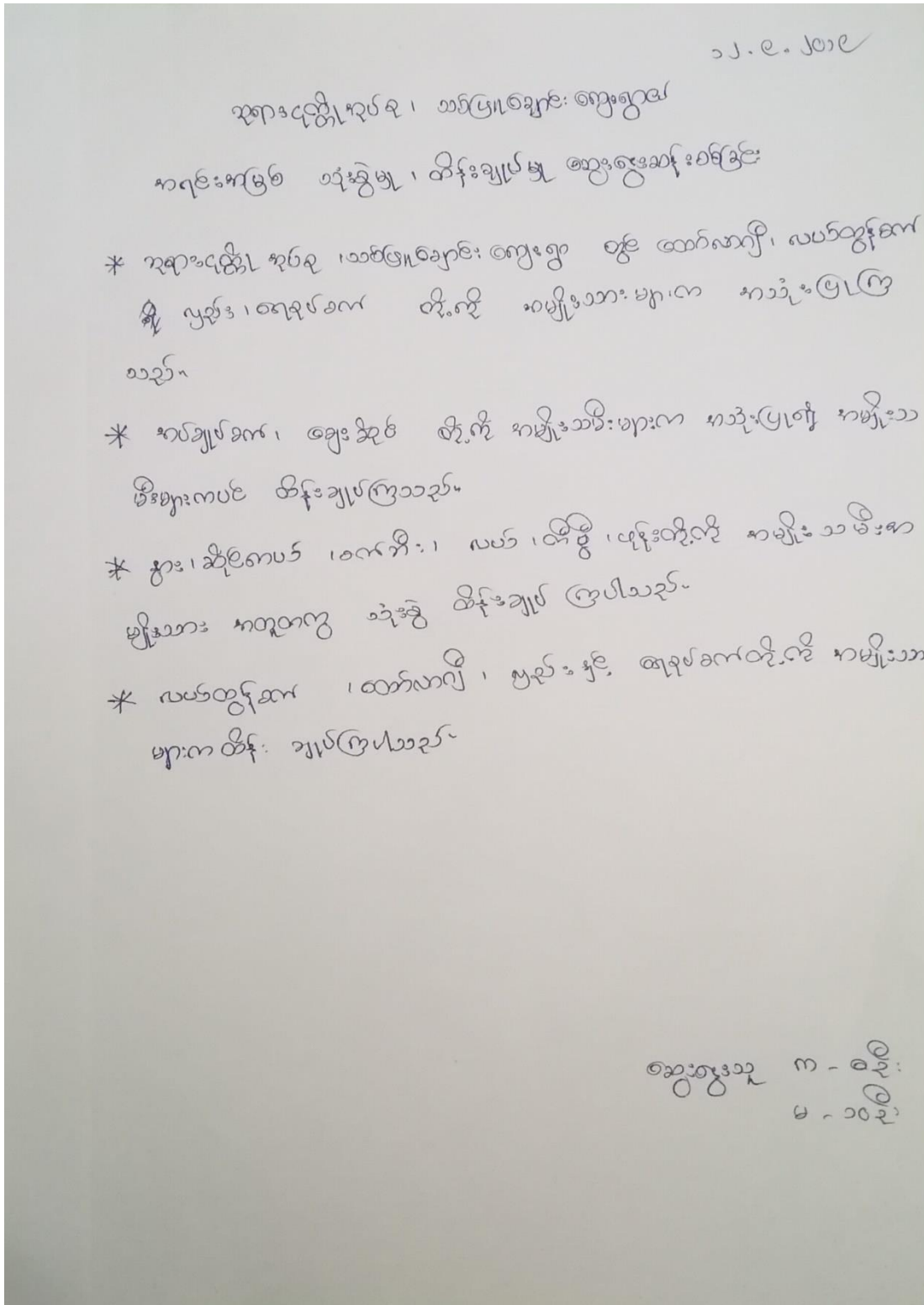



၆.၆ အဖွဲ့အစည်းချိတ်ဆက်မှုဇယား (Venn Diagram)

အင်္ဂပူမြို့နယ်၊ ဘုရားငုတ္တိကျေးရွာအုပ်စု၊ သစ်ဖြူချောင်းကျေးရွာ၏ အဖွဲ့အစည်းချိတ်ဆက်မှုဇယား

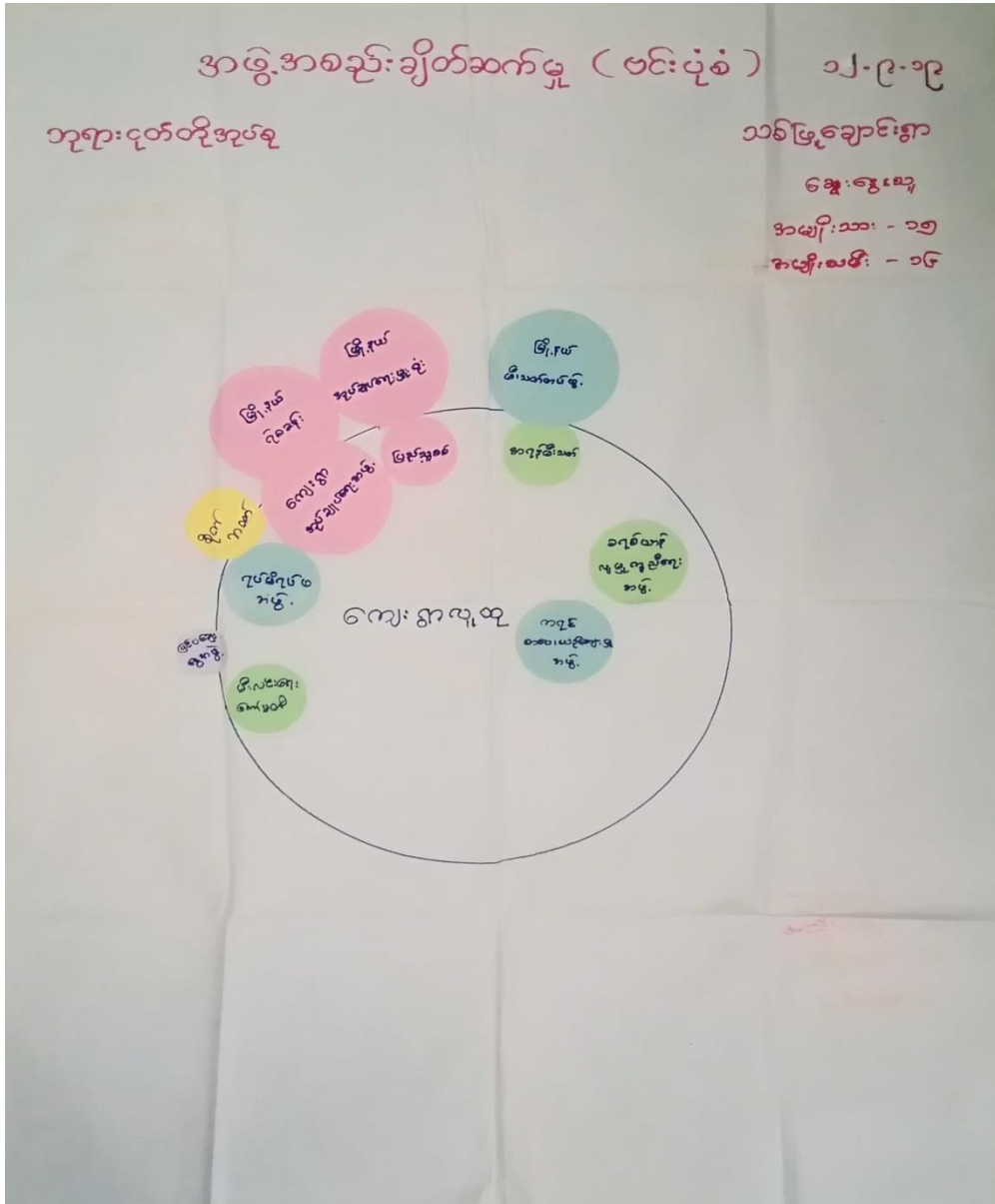



၇။ ကော်မတီများရွေးချယ်ခြင်းနှင့်ကျေးရွာဖွံ့ဖြိုးရေးအစီအစဉ်ဆောင်ရွက်မှု မှတ်တမ်းဓာတ်ပုံ



၈။ ကျေးရွာကော်မတီဝင်များစာရင်း

စဉ်	အမည်	ကျား	မ	ရာထူး/တာဝန်
ကျေးရွာစီမံကိန်းအထောက်အကူပြုကော်မတီ				
၁။	စောဖြိုးကိုကို	✓		ဥက္ကဋ္ဌ
၂။	နော်ငြိမ်းအိဖြိုး		✓	ဥက္ကဋ္ဌ
ဝယ်ယူရေးဆပ်ကော်မတီ				
၁။	ဦးရောဘတ်		✓	ခေါင်းဆောင်
၂။	နော်တင်ဆန်း	✓		အဖွဲ့ဝင်
၃။	နော်ရီစွဲလင်း		✓	အဖွဲ့ဝင်
ကျေးရွာငွေစာရင်းကိုင်				
၁။	စောကျော်လင်းစော	✓		တာဝန်ခံ
စောင့်ကြည့်ကြီးကြပ်ရေးဆပ်ကော်မတီ				
၁။	စောခူ	✓		ခေါင်းဆောင်
၂။	ဒေါ်ချယ်ရီ		✓	အဖွဲ့ဝင်
၃။	ဦးမာန်းအောင်	✓		
လည်ပတ်ပြုပြင်ထိန်းသိမ်းရေးဆပ်ကော်မတီ				
၁။	ဦးစောရေမွန်	✓		ခေါင်းဆောင်
၂။	နော်ဖောတေညား		✓	အဖွဲ့ဝင်
၃။	နော်လာမူးနား		✓	
အကြံပြုတိုင်ကြားရေးတာဝန်ခံ				
၁။	ဦးကျော်ရွှေ	✓		တာဝန်ခံ
၂။	နော်ဖောစေး		✓	တာဝန်ခံ
ကျေးရွာစေတနာ့ဝန်ထမ်း				
၁။	ဦးမိုဂျေး		✓	အကူ
၂။	ဒေါ်ထူးဘွဲ့	✓		အကူ

၉။ကျေးရွာအခြေခံအချက်အလက် ပုံစံ ၈ - ၁ (PC - 1)(ပထမနှစ်စက်ဝန်း)

ပုံစံ - ၈ - ၁ ကျေးရွာအခြေခံအချက်အလက်များ (Form PC 1)

လမ်းညွှန်ချက်၊ ကျေးရွာတစ်ရွာသို့ ပထမဆုံးမိတ်ဆက်ခရီး သွားရောက်သောအခါ လူထုစည်းရုံးရေးမှူးသည် ကျေးရွာ ခေါင်းဆောင်များအား ကျေးရွာအချက်အလက်များကို မေတ္တာရပ်ခံ၍ တောင်းခံရသည်။ ဤအချက်အလက်များကို လူထုစည်းရုံးရေးမှူးသည် စီမံကိန်း မိတ်ဆက်အစည်းဝေးမတိုင်မီတောင်းခံရသည်။ စီမံကိန်းမိတ်ဆက်အစည်းဝေးတွင် ဤအချက်အလက် များအား ဝစ်ဆေးပြီး မှန်ကန်အောင်ပြုလုပ်ရမည်။ ပြီးနောက်တွင် လူထုစည်းရုံးရေးမှူးမှ သတင်းအချက်အလက်ထဲသို့ Tablets မှ တဆင့် ဖြည့်သွင်းရမည်။

ကျေးရွာခေါင်းဆောင် အမည် ဦးကြွေမာန် ကျေးရွာခေါင်းဆောင်၏ ဖုန်းနံပါတ် ၀၉၇၇၂၆၂၈၀၅၀ လူထုစည်းရုံးရေးမှူး၏ အမည် ဒေါ်မအေသို

မြို့နယ်တိုင်းဒေသကြီး ဗဟို မြို့နယ် ခင်ပူ ကျေးရွာအုပ်စု ၇၇၂၄၅၂ ကျေးရွာ ဘင်္ဂါချောင်း

လူဦးရေ	အိမ်ထောင်စု အရေအတွက်	ကိုးကွယ်သည့်ဘာသာ	အိမ်ထောင်စု အရေအတွက်
လူမျိုးစု (၁) <u>ကရင်</u>	<u>၉၄</u>	ဘာသာ (၁) <u>ဘင်္ဂါချောင်း</u>	<u>၉၄</u>
လူမျိုးစု (၂) <u>ကရင်</u>	<u>၈</u>	ဘာသာ (၂) <u>ဗုဒ္ဓ</u>	<u>၈</u>
လူမျိုးစု (၃) <u>ကရင်</u>	<u>၆</u>	ဘာသာ (၃) <u>ဗြဟ္မစိုဗ်</u>	<u>၆</u>
လူမျိုးစုရော		ဘာသာရော	
အခြား	အရေအတွက်		
မသန်စွမ်းသူများ	<u>၆</u>		
သက်ကြီးရွယ်အိုများ (၆၅ နှစ် နှင့် အထက်)	<u>၃၂</u>		
စစ်ဘေးရှောင်			

	အမျိုးသား (အရေအတွက်)	အမျိုးသမီး (အရေအတွက်)
လူဦးရေ	<u>၂၀၀</u>	<u>၂၀၈</u>
လူမျိုးစု (၁) <u>ကရင်</u>	<u>၂၀၀</u>	<u>၂၀၈</u>
လူမျိုးစု (၂)		
လူမျိုးစု (၃)		
အခြား		
အိမ်ထောင်ဦးစီး	<u>၈၈</u>	<u>၂၀</u>

(ခ) အခြေခံအဆောက်အအုံ အသုံးအဆောင်များ

စာသင်ကျောင်း	အမှတ် ခြံမပါ	ကျန်းမာရေး	အမှတ် ခြံမပါ	ဘာသာရေး အဆောက် အအုံများ	အမှတ် ခြံမပါ
မူကြိုကျောင်း	<input type="checkbox"/>	တိုက်နယ်ဆေးရုံ	<input type="checkbox"/>	ဝေတီ	<input type="checkbox"/>
မူလတန်းကျောင်း	<input type="checkbox"/>	ကျန်းမာရေးဌာန	<input type="checkbox"/>	ဘုန်းကြီးကျောင်း	<input type="checkbox"/>
မူလွန်ကျောင်း	<input type="checkbox"/>	ကျန်းမာရေးဌာနခွဲ	<input type="checkbox"/>	ဟိန္ဒူဘုရားကျောင်း	<input type="checkbox"/>
အလယ်တန်းကျောင်း	<input type="checkbox"/>	ဆေးပေးခန်း	<input type="checkbox"/>	ခရစ်ယာန်ကျောင်း	<input checked="" type="checkbox"/>
လယ်လွန်ကျောင်း	<input type="checkbox"/>	အခြား	<input type="checkbox"/>	ဗလီ	<input type="checkbox"/>
အထက်တန်းကျောင်း	<input type="checkbox"/>			အခြား	<input type="checkbox"/>
အခြား	<input type="checkbox"/>				
မှတ်ချက်		မှတ်ချက်		မှတ်ချက်	

(ဂ) ကျွမ်းကျင်သူများမှတ်တမ်း (ကျေးရွာတွင်နေထိုင်သော သို့မဟုတ် တခြားရွာမှလာရောက်သော ကျွမ်းကျင်သူများ)

	(ခ) စာသင်ကျောင်း		(၂) ကျန်းမာရေး			(၃) လက်မှုပညာရှင်		
	ရွာတွင်နေ ထိုင်သူ	အခြားရွာမှ လာသူ		ရွာတွင်းနေ ထိုင်သူ	အခြား ရွာမှ လာသူ		ရွာတွင်း နေထိုင်သူ	အခြားရွာ မှလာသူ
မူလတန်းပြဆရာ/မ	<input checked="" type="checkbox"/>	<input type="checkbox"/>	ဆရာဝန်	<input type="checkbox"/>	<input type="checkbox"/>	လက်သမား	<input checked="" type="checkbox"/>	<input type="checkbox"/>
အထက်တန်းပြဆရာ/မ	<input type="checkbox"/>	<input type="checkbox"/>	လက်ထောက် ကျန်းမာရေးမှူး	<input type="checkbox"/>	<input type="checkbox"/>	ပန်းရံ	<input checked="" type="checkbox"/>	<input type="checkbox"/>
အလယ်တန်းပြဆရာ/မ	<input checked="" type="checkbox"/>	<input type="checkbox"/>	အမျိုးသမီးကျန်းမာရေး ဆရာမ	<input type="checkbox"/>	<input type="checkbox"/>	လျှပ်စစ်ကျွမ်းကျင် မီးသမား	<input checked="" type="checkbox"/>	<input type="checkbox"/>
မူကြိုဆရာ/မ	<input checked="" type="checkbox"/>	<input type="checkbox"/>	သားဖွားဆရာမ	<input type="checkbox"/>	<input type="checkbox"/>	ရေပိုက်သူယ်သူ	<input type="checkbox"/>	<input type="checkbox"/>
အခြား	<input type="checkbox"/>	<input type="checkbox"/>	ပြည်သူ့ကျန်းမာရေးလုပ်သား	<input checked="" type="checkbox"/>	<input type="checkbox"/>	ဝက်ပြင်ဆရာ	<input checked="" type="checkbox"/>	<input type="checkbox"/>
မှတ်ချက်			မှတ်ချက်			မှတ်ချက်		

(ဃ) ကျေးရွာသို့ ရောက်ရှိနိုင်သည့် လမ်းအခြေအနေ / ကျေးရွာတစ်ရွာသည် ၎င်း၏ ကျေးရွာအုပ်စုနှင့် ဆက်သွယ်ထားသော လမ်းအခြေအနေ (အောက်ပါတို့ကို ဝိုင်းပါ)

ကျောက်ကြမ်းလမ်း: ကတ္တရာလမ်း: ကွန်ကရစ်လမ်း: မော်တော်ဆိုင်ကယ်လမ်း:  
 ကျောက်ခင်းလမ်း: မြေသားလမ်း: လူသွားလမ်း: အခြား: \_\_\_\_\_

(င) ကျေးရွာဖွံ့ဖြိုးမှုစီမံချက်

(၁) လူထုပဟိုပြုစီမံကိန်းမစတင်မှီ ဤကျေးရွာတွင်ကျေးရွာဖွံ့ဖြိုးမှု စီမံချက်ရှိခဲ့ပါသလား?

ဝိုင်းပါ  
ရှိပါသည်/မရှိပါ/မသိပါ

(၂) ရှိခဲ့ပါလျှင် ဤစီမံချက်ကို မည်သည့် ခုနှစ်တွင်ပြင်ဆင်ခဲ့ပါသနည်း?

နှစ်-----/မသိပါ

(၃) ဤစီမံချက်ကို မြို့နယ်မှအတည်ပြုခဲ့ပါသလား?

ပြုခဲ့ပါသည်/မပြုခဲ့ပါ/မသိပါ

(စ) ခရီးအကွာအဝေး

(၁) ဤကျေးရွာ၏ပဟိုမှ ၎င်းကျေးရွာအုပ်စု၏ပဟိုအထိ ခရီးမိုင်မည်မျှကွာဝေးသနည်း? မိုင်-----၅-----/မသိပါ

(၂) ဤကျေးရွာမှ ၎င်းကျေးရွာအုပ်စုပဟိုအထိ သွားလာရာတွင်ကြာမြင့်သည့်အချိန်။

ခြောက်သွေ့ရာသီတွင်ကြာချိန်----- ၅ မိနစ် ----- ထော်လာဂျီ/မော်တော်ဆိုင်ကယ်/ခြေလျင်/လား/မော်တော်ဘုတ်/

မိုးရာသီတွင်ကြာချိန်----- ၁၅ မိနစ် ----- အခြား ----- ထော်လာဂျီ/မော်တော်ဆိုင်ကယ်/ခြေလျင်/လား/မော်တော်ဘုတ်/ အခြား -----

(ဆ) ပတ်ဝန်းကျင်ဆိုင်ရာ သဘာဝဘေးအန္တရာယ်

ဤကျေးရွာတွင် ရေကြီးခြင်းကဲ့သို့ သဘာဝဘေးအန္တရာယ်ကျရောက်ဖူးခြင်း ရှိပါသလား။

မရှိပါ  ရှိပါသည် ရှိလျှင်ဖော်ပြပါ ----- ရေကြီး၊ ရေညှိ၊ လေစာ

(ဇ) ကျေးရွာတွင် ဖွဲ့စည်းထားသော အဖွဲ့အစည်းများ

လူထုပဟိုပြုစီမံကိန်းမတိုင်မီ ဤကျေးရွာတွင် ကျေးရွာဖွံ့ဖြိုးရေးအတွက် အစိုးရ (သို့) ရွာသားများကိုယ်တိုင် (သို့) စီမံကိန်းတစ်ခုခုမှ ဖွဲ့စည်းထားသည့် အဖွဲ့အစည်းများရှိပါသလား။

- (၁) မြေညီအဖွဲ့ (၃) ဘုတ်ယာဂျီအဖွဲ့
- (၂) အချိန်စီမံအဖွဲ့ (၄) ကျင်အစ၊ မင်္ဂလာ၊ မြေအဖွဲ့

(ဈ) အထွေထွေအုပ်ချုပ်ရေး ဦးစီးဌာန (GAD) မှ မှတ်တမ်းတင်ထားခြင်း

ဤကျေးရွာသည် အထွေထွေအုပ်ချုပ်ရေး ဦးစီးဌာန (GAD) မှ မှတ်တမ်းတင်ထားမှု ရှိပါသလား။

မရှိပါ  ရှိပါသည်

ကျေးရွာခေါင်းဆောင်

အမည် ဦးမြင့်စန်း

လက်မှတ် [Signature] နေ့: ၁၆.၈.၁၈

လူထုစည်းရုံးရေးမှူး

အမည် ဒေါ်မာမာ

လက်မှတ် [Signature] နေ့: ၁၆.၈.၁၈

၁၀။ စီမံကိန်းစက်ဝန်းအချိန်ဇယား ပုံစံ ၀-၂(PC-2) (ပထမနှစ်စက်ဝန်း)

ပုံစံ - ၀ - ၂ - စီမံကိန်းစက်ဝန်းအချိန်ဇယား (PC 2)

စီမံကိန်းအောင်မြင်မှုအဆင့်များ	နေ့ရက်		အစည်းအဝေး/တွင်တက်ရောက်သူအရေအတွက်				အိမ်ထောင်စုစုစာ	အိမ်ထောင်စု %
	စတင်သည့်နေ့	ပြီးဆုံးသည့်နေ့	အမျိုးသားအရေအတွက်	အမျိုးသမီးအရေအတွက်	အိမ်ထောင်စုအရေအတွက်	လူမျိုးစုတက်ရောက်သူအရေအတွက်နှင့် လူမျိုးစုအမည်		
၁။ ကျေးရွာစီမံကိန်း ဗိတ်ဆက်အစည်းအဝေး	၁၅.၀၁.၁၈	၁၅.၀၁.၁၈	၃၉	၃၃	၇၂	၈၇၄	၁၀၈	၉၃.၂%
၂။ ကျေးရွာဖွံ့ဖြိုးရေး စီမံချက်ရေးဆွဲခြင်းအစည်းအဝေး	၁၆.၀၁.၁၈	၁၆.၀၁.၁၈	၄၃	၃၂	၇၅	၈၇၄	၁၀၈	၉၃.၂%
၃။ ကျေးရွာအုပ်စု လုပ်ငန်းဆုံးဖြတ်ချက်ချသည့် အစည်းအဝေး								
၄။ မြို့နယ်အဆင့် စီမံကိန်းရေးဆွဲရေး နှင့် အကောင်အထည်ဖော်ရေးကော်မတီ၏ စီမံကိန်း သုံးသပ်မှု အစည်းအဝေး			မလို	မလို	မလို			
၅။ မြို့နယ် စီမံကိန်းရေးဆွဲရေး နှင့် အကောင်အထည်ဖော်ရေး ကော်မတီ၏ဆုံးဖြတ်ချက် ရုာပို့ အသိပေး အကြောင်းကြားသည့် အစည်းအဝေး								
၆။ စီမံကိန်းလုပ်ငန်းဆုံးစီမံချက်ရေးဆွဲခြင်း အစည်းအဝေး								
၇။ စီမံကိန်းလုပ်ငန်း အကောင်အထည်ဖော် ရေးအစီအစဉ် ရေးဆွဲခြင်း								

လမ်းညွှန်ချက်။ သက်ဆိုင်ရာလူထုအစည်းအရုံး/လက်ထောက်နည်းဥပဒေများ

စီမံကိန်းစက်ဝန်းအဆင့်တစ်ခုစီပြီးစီးတိုင်း ကျေးရွာနှင့် ကျေးရွာအုပ်စုအတွက် ဤပုံစံကို ဖြည့်သွင်းရမည်။

စတင်နေ့ရက်/ဝန်ထမ်း အမည် **ဒေါ်အမာအိ**

နေ့ရက် **၁၆.၀၁.၁၈**

စက်ဝန်း (၃)  စက်ဝန်း (၁)  စက်ဝန်း (၂)  စက်ဝန်း (၃)

မြန်မာ့/တိုင်း **ဧရာဝတီ** မြို့နယ် **အင်္ဂလ** ကျေးရွာအုပ်စု **၁၃၇၊ ၄၆၆** ကျေးရွာ **၁၁၆၅၊ ၁၁၆၆**



၁၁။ ကျေးရွာဖွံ့ဖြိုးရေးဦးစားပေးအစီအစဉ် ပုံစံ ၈-၃ (PC-3) (ပထမနှစ်စက်ဝန်း)

ပုံစံ ၈ - ၃ ကျေးရွာဖွံ့ဖြိုးရေး ဦးစားပေးအစီအစဉ် (Form PC 3)

လမ်းညွှန်ချက် အဆင့် (၃) ကျေးရွာဖွံ့ဖြိုးရေးအစည်းအဝေး ပြီးဆုံးသောအခါ ကျေးရွာအစည်းအဝေး အထောက်အကူပြု  
ကော်မတီသည် လူထုစည်းရုံးရေးမှူးအကူအညီဖြင့် ဤပုံစံကိုပြည့်စုံအောင် ဖြည့်သွင်းရမည်။

လူထုစည်းရုံးရေးမှူး/ပန်သပ် အမည် **ဒေါ်မမအိ**

နေ့စွဲ **၁၆.၈.၁၈.**

စက်ဝန်းအား အမှတ်ခြစ်ပါ (✓) စက်ဝန်း(၁)  စက်ဝန်း(၂)  စက်ဝန်း(၃)  စက်ဝန်း(၄)

မြို့နယ်/တိုင်း **ဗီရဝတီ** | **ကန်ပူ** မြို့နယ် | ကျေးရွာအုပ်စု **ဥဒါရအိုင်** | ကျေးရွာ **ဘစ်ဖူခေမင်း**

က။ အခက်အခဲအတားအဆီးများအားဆွေးနွေးခြင်း၊ လေ့လာတုံ့ပြန်ခြင်းအနေဖြင့် ဤကျေးရွာဖွံ့ဖြိုးရေးဦးစားပေးအစည်းအဝေးအတွက်  
အဓိက အခက်အခဲအတားအဆီးများသည် မည်သည့်အမျိုးအစားဖြစ်ပါသနည်း။ (အမျိုးအစား/အမည် အနည်းဆုံးအခက်အခဲ ၅ ခုစီဖော်ပြပါ)

အမျိုးအစား အစွဲမှတ် ပုံစံပြသောအခက်အခဲအတားအဆီးများ | အမျိုးအစား အစွဲမှတ် ပုံစံပြသောအခက်အခဲအတားအဆီးများ

၁။ လမ်းညွှန်ချက်အစည်းအဝေး	၁။ လမ်းပန်းဆက်သွယ်ရေးမကောင်းသဖြင့်သွားလာရခက်ခဲ
၂။ လူပုဂ္ဂိုလ်မိမိ မရှိသော အခက်အခဲ	၂။ ကျေးလက်စားသောက်ရေးလမ်းမရှိ၊ မီးရထားမရှိ
၃။ ရေဓါတ်မလုံအောင်၊ ရေမကောင်း	၃။ မီးရထားမရှိသဖြင့် ကုန်ပစ္စည်းပို့ချရခက်ခဲ
၄။ ကျေးလက်ပျက်စီးခြင်း၊ မရှိသော အခက်အခဲ	၄။ ကျေးလက်စားသောက်ရေးလမ်းမရှိသဖြင့် ကုန်ပစ္စည်းပို့ချရခက်ခဲ
၅။ အလုပ်အကိုင်အခွင့်အလမ်း မရှိသော အခက်အခဲ	၅။ အလုပ်အကိုင်အခွင့်အလမ်း မရှိသော အခက်အခဲ

ခ။ မျှော်မှန်းခြင်း - နောင်လူထု (၅) နှစ် အတွက် ကျေးရွာဖွံ့ဖြိုးရေး မျှော်မှန်းချက်များအား ဖော်ပြပါ။

အမျိုးအစားအစွဲမှတ် ပုံစံပြသော မျှော်မှန်းချက်များ | အမျိုးအစားအစွဲမှတ် ပုံစံပြသော မျှော်မှန်းချက်များ

၁။ လမ်းပန်းဆက်သွယ်ရေးကောင်းမွန်ရန်	၁။ လမ်းပန်းဆက်သွယ်ရေးကောင်းမွန်ရန်
၂။ လူပုဂ္ဂိုလ်မိမိ မရှိသော အခက်အခဲ	၂။ ကျေးလက်စားသောက်ရေးလမ်းမရှိရန်
၃။ ရေဓါတ်မလုံအောင်၊ ရေမကောင်း	၃။ ကျေးလက်စားသောက်ရေးလမ်းမရှိရန်
၄။ ကျေးလက်ပျက်စီးခြင်း၊ မရှိသော အခက်အခဲ	၄။ ကျေးလက်စားသောက်ရေးလမ်းမရှိရန်
၅။ အလုပ်အကိုင်အခွင့်အလမ်း မရှိသော အခက်အခဲ	၅။ အလုပ်အကိုင်အခွင့်အလမ်း မရှိရန်

ဂ။ လူထုစည်းရုံးရေး အစည်းအဝေး (၄) နှစ်အတွက် အစည်းအဝေး ဦးစားပေး ဖွံ့ဖြိုးတိုးတက်မှု လုပ်ငန်း အစီအစဉ်များအားဖော်ပြပါ။

အဆင့်	အစည်းအဝေး ဦးစားပေး ဖွံ့ဖြိုးတိုးတက်မှု လုပ်ငန်းအစီအစဉ်များ	အစည်းအဝေး အမျိုးအစား/အမျိုးအစား အမျိုးအစား	အမျိုးအစား အမျိုးအစား	အစည်းအဝေး ဦးစားပေး ဖွံ့ဖြိုးတိုးတက်မှု လုပ်ငန်း အစီအစဉ်များ
၁။	လမ်း (မြေဖြောင့်) ဖောက်ခွဲခြားခြင်း	၈ + ၆	၄၃၅၀၀၀၀	၂၀၈
၂။	လူပုဂ္ဂိုလ်မိမိ	၈ + ၆	၆၀၀၀၀၀၀၀	၂၀၈
၃။	ရေဓါတ်မလုံအောင်	၈ + ၆	၁၀၀၀၀၀၀၀	၂၀၈
၄။	ကျေးလက်စားသောက်ရေးလမ်း	၈ + ၆	၈၀၀၀၀၀၀	၂၀၈
၅။	အလုပ်အကိုင်အခွင့်အလမ်း	၈ + ၆	၈၀၀၀၀၀၀	၂၀၈



၁။ လူထုစိမ်းကိန်း၏ လာမည့် (၄) နှစ်အတွက် အကျိုးမပင်သော ဦးစားပေး ဖွံ့ဖြိုးတိုးတက်မှု လုပ်ငန်း အစီအစဉ်များ ပေးဖော်ပြပါ။

အဆင့်	ကျေးရွာအတွက် ဦးစားပေး ဖွံ့ဖြိုး တိုးတက်မှု လုပ်ငန်းစဉ်များ	အဆိုပြုသူ (အမျိုးသားများ/ အမျိုးသမီးများ/ အမျိုးသား + အမျိုးသမီး)	ပေးပို့သည့်
၁	စက်မှုလက်မှု သင်တန်း	၈ နှစ်	အသက်မွေး ဝတ်စုံကိုင်
၂	အိမ်ထွင်းမှု သင်တန်း	၆	အသက်မွေး ဝတ်စုံကိုင်
၃	ဒစ်ဂျစ်တယ် ဝေ့	၆	ဒီးပျိုးဇော်
၄	စိုက်ပျိုးရေး စနစ်များ သင်တန်း	၈	စိုက်ပျိုးရေး
၅			

ခေါင်းဆောင်၊ ကျေးရွာစိမ်းကိန်းအထောက်အကူပြုကော်မတီမှ အတည်ပြုသည်။

အမည် - ဦးစောမျိုးကိုကို လက်မှတ်  နေ့စွဲ ၁၆.၈.၂၀

၁၂။ ကျေးရွာအခြေခံအချက်အလက် ပုံစံ ၈-၁ (PC-1) ဒု-နှစ်

**ပုံစံ - ၈ - ၁ ကျေးရွာအခြေခံအချက်အလက်များ (Form PC 1)**

လမ်းညွှန်ချက်၊ ကျေးရွာတစ်ရွာသို့ ပထမဆုံးမိတ်ဆက်ခရီးသွားရောက်သောအခါ လူထုစည်းရုံးရေးမှူးသည် ကျေးရွာခေါင်းဆောင်များအားကျေးရွာအချက်အလက်များကိုပေတ္တာရပ်ခံ၍တောင်းခံရသည်။ ဤအချက်အလက်များကိုစီမံကိန်းမိတ်ဆက်အစည်းပေးမတိုင်မီတောင်းခံရမည်။ စီမံကိန်းမိတ်ဆက်အစည်းပေးတွင် လူထုစည်းရုံးရေးမှူးသည် ဤအချက်အလက်များအား စစ်ဆေးပြီး မှန်ကန်အောင်ပြုလုပ်ရမည်။ ပြီးနောက်တွင် လူထုစည်းရုံးရေးမှူးမှ သတင်းအချက်အလက်ထံသို့ Tablets မှ တဆင့် ဖြည့်သွင်းရမည်။

ကျေးရွာခေါင်းဆောင် အမည် <b>ဦးကျွင် ၁၀၆</b>	ကျေးရွာခေါင်းဆောင်၏ ဖုန်းနံပါတ် <b>၉/၇၇၂၆၂၈၀၅၀</b>	လူထုစည်းရုံးရေးမှူး၏အမည် <b>စော်နီလာစိန်၊ ဒေါ်ခင်မြချို</b>
မြေညီနမူနာတိုင်းဒေသကြီး <b>ဧရာဝတီ</b>	မြို့နယ် <b>ကပ်ပူ</b>	ကျေးရွာအုပ်စု <b>ကုန်းပုလဲ</b>
		ကျေးရွာ <b>သစ်ဖြူရွာ</b>

**က။ လူဦးရေ**

လူမျိုးစု	အိမ်ထောင်စုအရေအတွက်	ကိုးကွယ်သည့်ဘာသာ	အိမ်ထောင်စုအရေအတွက်
လူမျိုးစု (၁) <b>ကရင်</b>	<b>၇၆</b>	ဘာသာ(၁) <b>အစ္စလာမ်</b>	<b>၆၉</b>
လူမျိုးစု (၂) <b>ဗမာ</b>	<b>၁၃</b>	ဘာသာ(၂) <b>ဗုဒ္ဓ</b>	<b>၁၃</b>
လူမျိုးစု (၃) <b>-----</b>		ဘာသာ(၃) <b>ဗုဒ္ဓ</b>	<b>၇</b>
လူမျိုးစုရော-----		ဘာသာရော-----	
အခြား			
	အရေအတွက်		
မသန်စွမ်းသူများ	<b>၄</b>		
သက်ကြီးရွယ်အိုများ (၆၅ နှစ် နှင့် အထက်)	<b>၃၁</b>		
စစ်ဘေးရှောင်			

	အမျိုးသား(အရေအတွက်)	အမျိုးသမီး(အရေအတွက်)	စုစုပေါင်းအရေအတွက်
လူဦးရေ	၂၁၁	၂၂၉	၄၄၀
လူမျိုးစု (၁)-ကရင်	၂၁၁	၂၂၉	၄၄၀
လူမျိုးစု (၂)-----			
လူမျိုးစု (၃)-----			
အခြား			
အိမ်ထောင်ဦးစီး	၆၄	၂၅	၈၉

(ခ)အခြေခံအဆောက်အအုံ အသုံးအဆောင်များ

စာသင်ကျောင်း	အမှတ် ခြံမပါ	ကျန်းမာရေး	အမှတ် ခပ်မိ	ဘာသာရေးအဆောက် အအုံများ	အမှတ် ခြံမပါ
အထက်တန်းကျောင်း	<input type="checkbox"/>	ဆေးရုံ	<input type="checkbox"/>	စေတီ	<input type="checkbox"/>
အလယ်တန်းကျောင်း	<input type="checkbox"/>	ကျန်းမာရေးဌာန	<input type="checkbox"/>	ဘုန်းကြီးကျောင်း	<input type="checkbox"/>
မူလတန်းကျောင်း	<input type="checkbox"/>	ကျန်းမာရေးဌာနခွဲ	<input type="checkbox"/>	ဟိန္ဒူဘုရားကျောင်း	<input type="checkbox"/>
မူကြိုကျောင်း	<input checked="" type="checkbox"/>	ဆေးပေးခန်း	<input type="checkbox"/>	ခရစ်ယာန်ကျောင်း	<input checked="" type="checkbox"/>
အခြား	<input type="checkbox"/>	အခြား	<input type="checkbox"/>	ဝလီ	<input type="checkbox"/>
				အခြား	<input type="checkbox"/>
မှတ်ချက်		မှတ်ချက်		မှတ်ချက်	

(ဂ)ကျွမ်းကျင်သူများမှတ်တမ်း (ကျေးရွာတွင်နေထိုင်သောသို့မဟုတ် တခြားရွာမှလာရောက်သောကျွမ်းကျင်သူများ)

	(၁) စာသင်ကျောင်း		(၂) ကျန်းမာရေး			(၃) လက်မှုပညာရှင်		
	ရွာတွင်နေထိုင်သူ	အခြားရွာမှလာသူ		ရွာတွင်နေထိုင်သူ	အခြားရွာမှလာသူ		ရွာတွင်နေထိုင်သူ	အခြားရွာမှလာသူ
မူလတန်းပြဆရာ/မ	<input type="checkbox"/>	<input type="checkbox"/>	ဆရာဝန်	<input type="checkbox"/>	<input type="checkbox"/>	လက်သမား	<input type="checkbox"/>	<input type="checkbox"/>

အထက်တန်းပြဆရာ/မ	<input type="checkbox"/>	<input type="checkbox"/>	လက်ထောက်ကျန်းမာရေးမှူး	<input type="checkbox"/>	<input type="checkbox"/>	ပန်းရံ	<input checked="" type="checkbox"/>	<input type="checkbox"/>
အလယ်တန်းပြဆရာ/မ	<input checked="" type="checkbox"/>	<input type="checkbox"/>	အမျိုးသမီးကျန်းမာရေးဆရာမ	<input type="checkbox"/>	<input type="checkbox"/>	လွှဲစစ်ကျွမ်းကျင်၊ ဦးသမား	<input checked="" type="checkbox"/>	<input type="checkbox"/>
မူကြိုဆရာ/မ	<input checked="" type="checkbox"/>	<input type="checkbox"/>	သားဖွားဆရာမ	<input type="checkbox"/>	<input type="checkbox"/>	ရေပိုက်သွယ်သူ	<input checked="" type="checkbox"/>	<input type="checkbox"/>
အခြား	<input type="checkbox"/>	<input type="checkbox"/>	ပြည်သူ့ကျန်းမာရေးလုပ်သား	<input checked="" type="checkbox"/>	<input type="checkbox"/>	စက်ပြင်ဆရာ	<input checked="" type="checkbox"/>	<input type="checkbox"/>
မှတ်ချက်			မှတ်ချက် ဧကန် ၁၁၁: ဖျား			မှတ်ချက်		

(ဃ) ကျေးရွာသို့ ရောက်ရှိနိုင်သည့်လမ်းအခြေအနေ/ကျေးရွာတစ်ရွာသည် ၎င်း၏ကျေးရွာအုပ်စုနှင့် ဆက်သွယ်ထားသော လမ်းအခြေအနေ(အောက်ပါတို့ကိုဝိုင်းပါ)

- ကျောက်ကြမ်းလမ်း      ကတ္တရာလမ်း      ကွန်ကရစ်လမ်း      မော်တော်ဆိုင်ကယ်လမ်း
- ကျောက်ခင်းလမ်း      မြေသားလမ်း      လူသွားလမ်း      အခြား \_\_\_\_\_

(င) ကျေးရွာဖွံ့ဖြိုးမှုစီမံချက်

- (၁) လူထုတို့ပြုစီမံကိန်းမစတင်မှီ ဤကျေးရွာတွင် ကျေးရွာဖွံ့ဖြိုးမှု စီမံချက်ရှိခဲ့ပါသလား? ဝိုင်းပါ
- (၂) ရှိခဲ့ပါလျှင် ဤစီမံချက်ကို မည်သည့် ခုနှစ်တွင်ပြင်ဆင်ခဲ့ပါသနည်း? ရှိပါသည် မရှိပါ မသိပါ
- (၃) ဤစီမံချက်ကို မြို့နယ်မှအတည်ပြုခဲ့ပါသလား? နှစ်-----/မသိပါ
- ပြုခဲ့ပါသည်/မပြုခဲ့ပါ /မသိပါ

(စ) ခရီးအကွာအဝေး

- (၁) ဤကျေးရွာ၏တစ်ဖက်မှ ၎င်းကျေးရွာအုပ်စု၏တစ်ဖက်အထိ ခရီးမိုင်မည်မျှကွာဝေးသနည်း? မိုင် ၄.၀၀ / မသိပါ
- (၂) ဤကျေးရွာမှ ၎င်းကျေးရွာအုပ်စု၏တစ်ဖက်အထိ သွားလာရာတွင် ကြာမြင့်သည့်အချိန်၊  
ခြောက်သွေ့ရာသီတွင် ကြာချိန် ----- ၅ နာရီ ----- ထော်လာဂျီ/မော်တော်ဆိုင်ကယ်/မြေလျင်/လား/မော်တော်ဆိုင်/
- အခြား -----
- မိုးရာသီတွင် ကြာချိန် ----- ၃ နာရီ ----- ထော်လာဂျီ/မော်တော်ဆိုင်ကယ်/မြေလျင်/လား/မော်တော်ဆိုင်/
- အခြား -----

(ဆ) ပတ်ဝန်းကျင်ဆိုင်ရာသဘာဝဘေးအန္တရာယ်

ဤကျေးရွာတွင်ရေကြီးခြင်းကဲ့သို့ သဘာဝဘေးအန္တရာယ်ကျရောက်ဖူးခြင်း ရှိပါသလား။

မရှိပါ  ရှိပါသည် ရှိလျှင်ဖော်ပြပါ-----

(ဇ) ကျေးရွာတွင် ဖွဲ့စည်းထားသော အဖွဲ့အစည်းများ

လူထုဗဟိုပြုစီမံကိန်းမတိုင်မီ ဤကျေးရွာတွင် ကျေးရွာဖွံ့ဖြိုးရေးအတွက် အစိုးရ(သို့)ရွာသားများကိုယ်တိုင်(သို့) စီမံကိန်းတစ်ခုခုမှ ဖွဲ့စည်းထားသည့် အဖွဲ့အစည်းများရှိပါသလား။

(၁) -----

(၂) -----

(ဈ) အထွေထွေအုပ်ချုပ်ရေးဦးစီးဌာန (GAD) မှ မှတ်တမ်းတင်ထားခြင်း

ဤကျေးရွာသည် အထွေထွေအုပ်ချုပ်ရေး ဦးစီးဌာန (GAD) မှ မှတ်တမ်းတင်ထားမှု ရှိပါသလား။

မရှိပါ  ရှိပါသည်

ကျေးရွာခေါင်းဆောင်

အမည် ဦး ကျဠာသိန်း

လက်မှတ်  နေ့စွဲ ၁၂.၉.၂၀၁၉

လူထုစည်းရုံးရေးမှူး

အမည် ဒေါ်ခင်စွန်းစို

လက်မှတ်  နေ့စွဲ ၁၂.၉.၂၀၁၉

၁၃။ စီမံကိန်းစက်ဝန်းအချိန်ဇယား ပုံစံ ၈-၂(PC2) ဒု-နှစ်

**ပုံစံ-၈-၂ - စီမံကိန်းစက်ဝန်းအချိန်ဇယား(PC 2)**

လမ်းညွှန်စာရွက်၊  
ကျေးရွာအုပ်စုအတွက် ညွှန်ကြားမှုဦးစီးဌာန/လက်ထောက် ညွှန်ကြားမှုဦးစီးဌာနမှ

စီမံကိန်းစက်ဝန်းအချိန်ဇယား(၁) ဖက်ဝန်း(၁) ဖက်ဝန်း(၂) ဖက်ဝန်း(၃)  
စီမံကိန်းစက်ဝန်းအချိန်ဇယား(၂) ဖက်ဝန်း(၂) ဖက်ဝန်း(၃)

စည်းရုံးရေးမှူး/လက်ထောက် ညွှန်ကြားရေးမှူးရုံးအဖွဲ့အစည်း အဖွဲ့ - **အုတ်မြစ်မြို့နယ်၊ အုတ်မြစ်မြို့နယ်၊ အုတ်မြစ်မြို့နယ်**

နေ့စွဲ **၁၂.၉.၂၀၁၉**

ပြင်ဆင်ရေးမှူး **ကျေးရွာအုပ်စု** မြို့နယ် **အုတ်မြစ်မြို့နယ်** ကျေးရွာအုပ်စု **အုတ်မြစ်မြို့နယ်** ကျေးရွာ **အုတ်မြစ်မြို့နယ်**

စီမံကိန်းစက်ဝန်းအချိန်ဇယား	နေ့စွဲ		အစည်းအဝေးတွင် တက်ရောက်သူအရေအတွက်					
	စတင်သည့်နေ့	ပြီးစီးသည့်နေ့	အချိန်အရ အတွက်	အချိန်အရ အတွက်	အစည်းအဝေး အတွက်	လူမှုစာတတ်ရောက်သူ အရေအတွက်နှင့် လူမှုစာအဖွဲ့	အစည်းအဝေး စုစုပေါင်း	အစည်းအဝေး ရာခိုင်နှုန်း
၁။ ကျေးရွာစီမံကိန်း စီမံကိန်းအစည်းအဝေး	၁၂.၉.၁၉	၁၂.၉.၁၉	၃၃	၃၀	၆၁	၆၁	၁၉	၆၁%
၂။ ကျေးရွာစီမံကိန်း ပြီးရေး စီမံကိန်းရေးဆွဲခြင်း အစည်းအဝေး	၁၃.၉.၁၉	၁၃.၉.၁၉	၂၅	၃၃	၅၈	၅၈	၁၉	၆၅%
၃။ ကျေးရွာအုပ်စု လုပ်ငန်းဆောင်ရွက်ရန်အစည်းအဝေး								
၄။ မြို့နယ်အဆင့်စီမံကိန်းရေးဆွဲရေးနှင့်အကောင်အထည်ဖော်ရေးစက်ဝန်း စီမံကိန်း			မလို	မလို	မလို	မလို		



၁၄။ ကျေးရွာဖွံ့ဖြိုးရေးဦးစားပေးအစီအစဉ် ပုံစံ ၈-၃(PC-3) ဒု-နှစ်

၈။ လူထုစီမံကိန်း၏ လာမည့် (၄) နှစ်အတွက် အကျိုးပင်သော ဦးစားပေး ဖွံ့ဖြိုးတိုးတက်မှု လုပ်ငန်း အစီအစဉ်များအားဖော်ပြပါ။

ဦးစားပေး အဆင့် သတ်မှတ်ချက်	ကျေးရွာအတွက် ဦးစားပေး ဖွံ့ဖြိုးတိုးတက်မှု လုပ်ငန်းစဉ်များ	အဆိုပြုသူ (အမျိုးသားများ/ အမျိုးသမီးများ/ အမျိုးသား+ အမျိုးသမီး)	အစန်းကဏ္ဍ	စနစ်ပုံစံ ကုန်ကျစရိတ်	အကျိုးခံစားခွင့်ရှိသူစနစ် ပုန်းခြေအရေအတွက်		
					ကျား	မ	ပေါင်း
၁	ကွန်ကရစ်လမ်းဖွဲ့စည်း လျှောက်စရိတ်	က + မ	လမ်း+တံတား	၄,၀၀၀,၀၀၀	၂၅၀	၂၂၉	၄၇၉
၂	လျှပ်စစ်ဖိတ်	က + မ	ဖိတ်အရေး	၂၄၄၀၀၀၀၀	၂၅၀	၂၂၉	၄၇၉
၃	ရိုးမြောင်း	က + မ	ကန်ခြား	၁၅,၀၀၀,၀၀၀	၂၅၀	၂၂၉	၄၇၉
၄	စားစားပေး ခန်း	က + မ	စားစားပေး	၈,၀၀၀,၀၀၀	၂၅၀	၂၂၉	၄၇၉
၅	စာကြည့်တိုက်	က + မ	ကျေးရွာအဖွဲ့	၈,၀၀၀,၀၀၀	၂၅၀	၂၂၉	၄၇၉

၉။ လူထုစီမံကိန်း၏ လာမည့် (၄) နှစ်အတွက် အကျိုးပင်သော ဦးစားပေး ဖွံ့ဖြိုးတိုးတက်မှု လုပ်ငန်း အစီအစဉ်များအားဖော်ပြပါ။

အဆင့်	ကျေးရွာအတွက် ဦးစားပေး ဖွံ့ဖြိုးတိုးတက်မှု လုပ်ငန်းစဉ်များ	အဆိုပြုသူ (အမျိုးသားများ/ အမျိုးသမီးများ/ အမျိုးသား+ အမျိုးသမီး)	အစန်းကဏ္ဍ
၁	စက်မှုလက်မှု ၁၀၀၀ ကို	က	ကန်ခြား
၂	ကန်ထွေး မူဝါဒကို	မ	ကန်ခြား
၃	ဒစ်ဂျစ်လ် ချေးငွေ	မ	ကန်ခြား
၄	မိုက်ပျိုး ရေး ဘဏ်ကို	က	ကန်ခြား
၅			

ခေါင်းဆောင်၊ ကျေးရွာစီမံကိန်းအထောက်အကူပြုကော်မီတီမှအတည်ပြုသည်။

အမည် ----- စောမြင့်မြင့်ကို ----- လက်မှတ် ----- မိုး ----- နေ့စွဲ ----- ၂၀၂၃.၁၀.၀၉ -----

ပုံစံ - ၀-၃ ကျေးရွာဖွံ့ဖြိုးရေးဦးစားဦးစွာအစီအစဉ် (Form PC 3)

လယ်ညွှန်ရွက် အဆင့်(၃)ကျေးရွာဖွံ့ဖြိုးရေးအစီအစဉ်အပေးပြီးဆုံးသောအခါ ကျေးရွာစီမံကိန်း အထောက်အကူပြု  
 ကော်မတီသည် လူထုစည်းရုံးရေးများအကူအညီဖြင့် ဤပုံစံကိုပြည့်စုံအောင် ဖြည့်သွင်းရမည်။

လူထုစည်းရုံးရေးများ/ဝန်ထမ်း အမည် စတုရီ လာမိတ်၊ ၁၆၅ နိဗ္ဗာန်

နေ့စွဲ ၁၃.၉.၂၀၁၉  ကော်မတီအား အမှတ်ဖြစ်ပါ (✓)  စက်ဝန်း(၁)  
 စက်ဝန်း(၂)  စက်ဝန်း(၃)  စက်ဝန်း(၄)

မြည်နယ်/တိုင်း ကျောက် မြို့နယ် အင်္ဂုပူ ကျေးရွာအုပ်စု ကျေးရွာ ကျေးရွာ သစ်မြစ်ရွာ

က။ အခက်အခဲအတားအဆီးများအားဆွေးနွေးခြင်း၊ ယခုလက်ရှိအခြေအနေတွင်ဤကျေးရွာဖွံ့ဖြိုးတိုးတက်ရေးအတွက်  
 အဓိကအခက်အခဲအတားအဆီးများသည် မည်သည့်အရာဖြစ်ပါသနည်း။ (အမျိုးသား/သမီး အနည်းဆုံးအခက်အခဲ ၅ ခုစီဖော်ပြပါ)

အုပ်စုဖွဲ့ဆွေးနွေးမှုများမှတစ်ပြင်သောအခက်အခဲအတားအဆီးများ

လမ်းပန်းဆက်သွယ်ရေး အခက်အခဲ	<input type="checkbox"/> ကျား <input type="checkbox"/> မ ကျား + မ
ကလေးစားမှု - မိသားစုရေးရာ အခက်အခဲ	<input type="checkbox"/> ကျား <input type="checkbox"/> မ ကျား + မ
အလုပ်အကိုင် ခွားပါးခြင်း	<input type="checkbox"/> ကျား <input type="checkbox"/> မ <input type="checkbox"/> ကျား + မ
ရေအားဖြည့်ရန် ဖွဲ့စည်းအခက်အခဲ	<input type="checkbox"/> ကျား <input type="checkbox"/> မ ကျား + မ
အလုပ်အကိုင် အခက်အခဲ	<input type="checkbox"/> ကျား <input type="checkbox"/> မ <input type="checkbox"/> ကျား + မ

ခ။ ဖျော်မှန်းခြင်း နောင်လာမည့် ( ၅ ) နှစ် အတွင်း ကျေးရွာဖွံ့ဖြိုးရေးဖျော်မှန်းလျာထားချက်များအားတင်ပြပါ။

အုပ်စုဖွဲ့ဆွေးနွေးမှုများမှတစ်ပြင်သောအခက်အခဲအတားအဆီးများ

လမ်းပန်းဆက်သွယ်ရေး အခက်အခဲ	<input type="checkbox"/> ကျား <input type="checkbox"/> မ ကျား + မ
ကျေးရွာ အဆင့် အားဖြင့် မားမားမတ်မတ်	<input type="checkbox"/> ကျား <input type="checkbox"/> မ ကျား + မ
အလုပ်အကိုင် အခက်အခဲ	<input type="checkbox"/> ကျား <input type="checkbox"/> မ <input type="checkbox"/> ကျား + မ
ကျေးရွာအုပ်စု အခက်အခဲ	<input type="checkbox"/> ကျား <input type="checkbox"/> မ <input type="checkbox"/> ကျား + မ
အလုပ်အကိုင် အခက်အခဲ	<input type="checkbox"/> ကျား <input type="checkbox"/> မ <input type="checkbox"/> ကျား + မ

၁၅။ ကျေးရွာပထမအကြိမ် အစည်းအဝေးမှတ်တမ်း

အများပိုင်အဖွဲ့အစည်း၊ ယစ်ဖြူချောင်းကျေးရွာ ယူထုမဟိ ပြုစီမံကိန်း (ဒု-အက်ဝါး) ပထမကြိမ် အစည်းအဝေး မှတ်တမ်း

- ဇွန် ၅ ရက် - ၂၀၂၀ ခု ၂၀၁၉
- အချိန် - ၂၀:၃၀ နိနက်
- နေရာ - ယစ်ဖြူချောင်း အုပ်စု အများကျောင်း

အကြောင်း အရာ။ ။ ယူထုမဟိ ပြုစီမံ ကိန်း (ဒု-အက်ဝါး) ယထာ မကြိမ် အစည်းအဝေး ကျင်းပခြင်း

အများပိုင်အဖွဲ့အစည်း၊ ယစ်ဖြူချောင်းကျေးရွာ (ဒု-အက်ဝါး) ယထာမကြိမ် အစည်းအဝေးကို နိနက် (၂၀:၃၀) တွင် ယစ်ဖြူချောင်း အုပ်စု အများကျောင်းတွင် ကျင်းပခဲ့ ဖြစ်ပါသည်။ အစီအစဉ်များကို CF ရန်ပုံ ဝယ်ယူမှု ဖြေငြိမ်းခြင်း၊ စီမံကိန်း၏ ရည်ရွယ်ချက်များ၊ ခွင့်လှစ် ပြောကြား ခဲ့ပါသည်။

ဆက်လက်ပြီးအစီအစဉ် အရ စီမံကိန်းဖိတ်ခေါ် (၁၅)

ချက်နှင့် ရန်ပုံငွေ ထိုးလာ ဖြောင်း ဝမ်းသာ အာသာင်း စား ကိုကို ဆရာတော် ကြားခဲ့ပါသည်။ ထို့နောက် စီမံကိန်း အစည်း အချိန် (၆) ဝိတ် နှင့် အဆင့် (၁၄) ဆင့် တို့ကို CF အစီအစဉ်များ အထောက်အကူ ခွင့်လှစ် ပြောကြားခဲ့ပါ သည်။

အစီအစဉ်အရ စေတနာ့ ဝန်ထမ်း (၂) ဦးအား ကျေးရွာ ယူထုမဟိ ဖြစ်လာ ချီးမြှင့် ကတည်း ပြုခဲ့ ဖြစ်ပြီး ကတည်း နှင့် ဝတ္တရား များကိုလည်း

ထပ်မံရှင်းလင်းပြောကြားခဲ့ပါသည်။

ရန်ကင်း (၀၁:၀၀) တွင် ဒုတိယပိုင်းကဏ္ဍကို ဖြေလည်စာတိုက်ခဲ့ပြီး  
ပြောသည်။ ကဏ္ဍက ၇ နယ်များ၏ စစ်ခြင်း ဂုဏ်ထူးဆောင်များ CF အဖြစ်  
မှ ရှင်းလင်းပြောကြားခဲ့ပြီး (PIA) များကို CF, TF စိုက်ပျိုးရေး  
ထဲမှ ကန့်သတ် ဖြေလည်ဆုံးဖြတ်ပေးခဲ့ပါသည်။

ဆွေးနွေးချက်များကို စော့ရွာလူထု ဖြေလည်တင်ပြခဲ့ပြီး ကဏ္ဍ  
တော် နှင့် (၃:၅၀) တွင် ကာလပြည့်စုံ ပြီး ပြောကြားခဲ့ပါသည်။

စက်/၂၂/၀၅  
ဇော်လှိုင်လတ်  
ဆင်းချိန်အတွက်  
မှတ်တမ်းတင်သူ

၁၆။ကျေးရွာဒုတိယအကြိမ် အစည်းအဝေးမှတ်တမ်း

ကုန်းသတ္တိကုန်း၊ ယစ်ဖြူကျောင်းကျေးရွာ (ယုတယုပြုစီမံကိန်း (၄-စက်ဝန်း)

ဒုတိယ ကြိမ် အစည်းအဝေးမှတ်တမ်း

ဇူလိုင် - ၁၃၊ ၀၉၊ ၂၀၁၉

အချိန် - ၁၀:၀၀နိုက်

နေရာ - ယစ်ဖြူကျောင်းကျေးရွာ  
ယုတယုကျေးရွာ

အကြောင်းအရာ။ " ယုတယုပြုစီမံကိန်း ( ဒုတိယ ဖြစ်စေ့ဝန်း ) ဒုတိယကြိမ်  
အစည်းအဝေးကျင်းပခြင်း "

ကုန်းသတ္တိကုန်း၊ ယစ်ဖြူကျောင်းကျေးရွာ ( ဒုတိယ  
ဖြစ်စေ့ဝန်း ) ဒုတိယကြိမ် အစည်းအဝေးကို ယစ်ဖြူကျောင်းကျေးရွာ အုပ်စုက  
ကျင်းပ နိုက် ( ၁၀:၀၀ ) တွင် ဆင်ကျင်းပခဲ့ကြပါသည်။

အစီအစဉ်များကို CF ခေါ်ဆိုပြီးမှ ကြေငြာခဲ့ပြီး ပထမ  
အဖွဲ့အစည်း ခွဲကြသည် များကို ပြန်လည်သုံးသပ် ဆွေးနွေးခဲ့ကြပါသည်။ ဆက်လက်  
ပြီး လုပ်ငန်းစဉ်များ ခြုံငုံပြီး အစီအစဉ်နှင့် ပတ်သက်ပြီး ရန်ပုံငွေများ မည်သို့  
ကောက်ခံ နေကြောင်း၊ မည်သို့ လုပ်ဆောင်ကြောင်းကို ကျေးရွာအုပ်စုတိုင်း  
အကြား ဆွေးနွေး ရရှိခဲ့ပါသည်။ ကနယ်ကြား လုပ်ငန်းစဉ်များ ဆက်လက်  
ဆောင်ရွက်ခြင်းနှင့် ယုတယုပြုစီမံကိန်း နှင့် ပတ်သက်  
ကျေးရွာ ဖွံ့ဖြိုး ဖန်တီးခြင်း၊ စာချုပ် ချုပ်ဆိုခြင်း၊ စာချုပ် ချုပ်ဆိုခြင်း၊  
အစီအစဉ်များ နည်းပညာ ပိုင်းဆိုင်ရာ အကူအညီ (၂) မှု

ကကြွေဇွဲကို လက်ထောက် နည်းယူမှုမှူး ခင်စိန်စိန်မှ လော့ဂ်ထုတ်ခွင့် ရှင်းလင်းပြော  
ကြားခဲ့ပါသည်။ ဆက်လက်ပြီး ကျေးရွာယူငွေ ခံဆဲရေးရသော အခက်အခဲပြဿနာများ၊  
ရွှေလင်းရသော မျှော်မှန်း ချက်များနှင့် လျှို့ဝှက်လျက် နှိပ်စားဖွဲ့ဖြိုးရေးရပ်ငြိမ်းမှု  
ကို ကျေးရွာ ယူငွေ ဆန္ဒဖြင့် ထုတ်ဖော် ဆွေးနွေး နိုင်ခဲ့ကြပါသည်။

အစီအစဉ် နည်းပညာမှူးမှ ဖွဲ့စည်းရေး ရပ်ငြိမ်းမှုတွင် ကကျိုးဝင် /  
ကကျိုးမဝင် ကဏ္ဍများကို ဝန်း ခြင်းလင်းပြောကြား ခဲ့ပါသည်။

ဆက်လက်ပြီး ကျေးရွာ စီမံခန့်ခွဲရေး အဖွဲ့ကို ဖွဲ့စည်းအဖွဲ့အစည်းပြု  
ဆွေးနွေးနိုင်ရန် ကျေးရွာယူငွေ ငှား ခေါ်မှုနှင့် ငှား ခေါ်နိုင်စွမ်းကို ဖွဲ့စည်း  
ဆွေးနွေး နိုင်ခဲ့ကြပါသည်။

အစီအစဉ်အရ ကဏ္ဍအရ အစီအစဉ်များ အပေါ် ဖွဲ့စည်းဆွေးနွေးသုံးသပ်  
ခဲ့ကြပြီး အရာဒေသရှိ အုပ်စု၊ ယခင်ပြုစုရေး ကျေးရွာ ယူငွေပေးပို့ခြင်းစီမံခန့်ခွဲ (ဒု-အဖွဲ့)  
နည်းလမ်းကို အစည်းအဝေးကို ဝေဖန်ပြောဆို ရပါမိမ့် ခဲ့ကြပါသည်။

စိန်စိန်  
၁၃.၀၅  
ချန်နီလတ်စ်  
ယူငွေခန့်ခွဲရေးအဖွဲ့  
မှူးကမ်းတင်

၁၇။ ကဏ္ဍအလိုက်ဦးစားပေးဖွံ့ဖြိုးရေးလုပ်ငန်းစဉ်များ

ကဏ္ဍအလိုက်ဦးစားပေးလုပ်ငန်းဇယား      အုပ်စု- ၇၇-၄၅      ကျေးရွာ- သစ်ဖြူရွာ

ကဏ္ဍ	ဦးစားပေးအဆင့်	လုပ်ငန်းအမျိုးအစား	အဆိုပြုလုပ်အောင်မြင်ရန်			ရက်စွဲ	ထောက်ပံ့မည့်အဖွဲ့အစည်း (သို့) ဌာန	မှတ်ချက်
			ကျား	မ	ကျား+မ			
အခြေခံအဆောက်အအုံကဏ္ဍ (လမ်း၊ ဖတ်တား၊ ရေရရှိရေး၊ မီးလင်းရေး)	၁	မြေကျောက်ကျောက်လမ်း			✓	၂၀၁၈	၂၅၅	ပြီးစီး
	၂	ကျောက်ချွေလမ်း			✓	၂၀၁၉	၂၅၅	ဆက်သွယ်အကူအညီမရပါ
	၃	လျှပ်စစ်ဓါတ်			✓	၂၀၁၈-၂၀၁၉	၂၅၅	လျာထား
	၄	ပို့ဆောင်ရေး			✓	၂၀၁၈-၂၀၁၉	၂၅၅	
	၅							
	၆							
	၇							
	၈							
	၉							
	၁၀							
လူမှုစီးပွား ကဏ္ဍ (ပညာရေး၊ ကျန်းမာရေးနှင့်ဆိုင်သော အဆောက်အအုံများနှင့် အခြားလိုအပ်ချက်များ)	၁	ကျေးလက်စားစားခန်း			✓	၂၀၁၈-၂၀၁၉	၂၅၅	
	၂							
	၃							
	၄							
	၅							
အသက်မွေးဝမ်းကျောင်းကဏ္ဍ (စိုက်ပျိုးရေး၊ မွေးမြူရေးနှင့်ဆိုင်သော အဆောက်အအုံများနှင့် အခြားလိုအပ်ချက်များ)	၁							
	၂							
	၃							
	၄							

သဘာဝဘေးအန္တရာယ်လျော့ပါးရေးကဏ္ဍ	၅							
	၀							
	၂							
	၃							
	၄							
	၅							
အခြားကဏ္ဍ (ဌာနဆိုင်ရာများသို့ လွှဲပြောင်းနိုင်ခြင်းနှင့် အကောင်းအထည်ဖော်ဆောင်ရွက်ပေးနိုင်ခြင်းအတိုင်းအတာလုပ်ငန်းများ)	၀	စာတိုက်			✓	၂၀၁၈-၂၀၁၇	၂၀၁၈	
	၂							
	၃							
	၄							
	၅							