

ပြည်ထောင်စုသမ္မတမြန်မာနိုင်ငံတော်အစိုးရ
စိုက်ပျိုးရေး၊ မွေးမြူရေးနှင့် ဆည်မြောင်းဝန်ကြီးဌာန
ကျေးလက်ဒေသဖွံ့ဖြိုးတိုးတက်ရေးဦးစီးဌာန
ငပုတောမြို့နယ်



လူထုပဟိုပြုစီမံကိန်း
National Community Driven Development Project
(NCDDP)



ကျေးရွာဖွံ့ဖြိုးရေး အစီအစဉ်
Village Development Plan (VDP)

သင်္ကြန်ကျေးရွာ၊ ရေကျော်ကျေးရွာအုပ်စု

မာတိကာ

စဉ်	အကြောင်းအရာ	စာမျက်နှာ
၁	မြို့နယ်မြေပုံ	၁
၂	ကျေးရွာအုပ်စုမြေပုံ	၂
၃	ကျေးရွာအုပ်စုတွင် ပါဝင်သောကျေးရွာများစာရင်း	၂
၄	ကျေးရွာသမိုင်းကြောင်းအကျဉ်းချုပ်	၃
၅	လူထုပူးပေါင်းပါဝင်သော ဆန်းစစ်ခြင်းနှင့် အကဲဖြတ်ခြင်း လုပ်ငန်းစဉ် PRA/PSA အကျဉ်းချုပ်ဇယား	၄
၆	ကျေးရွာဖွံ့ဖြိုးရေးအစီအစဉ်အတွက်အသုံးပြုခဲ့သော PRA tools များနှင့် တစ်ခုချင်းစီအတွက် သုံးသပ်ချက်များ	၄
၇	ကျေးရွာကော်မတီရွေးချယ်ခြင်းနှင့် ကျေးရွာဖွံ့ဖြိုးရေးအစီအစဉ် ဆောင်ရွက်မှုမှတ်တမ်းဓါတ်ပုံများ	၁၆
၈	ကျေးရွာစီမံကိန်းအထောက်အကူပြုကော်မတီဝင်များစာရင်း	၁၇
၉	ကျေးရွာအခြေခံအချက်အလက်များ (ပုံစံ ၈ - ၁)	၁၈
၁၀	စီမံကိန်းစက်ဝန်းအချိန်ဇယား (ပုံစံ ၈-၂)	၂၇
၁၁	ကျေးရွာဖွံ့ဖြိုးရေး ဦးစားပေး အစီအစဉ် (ပုံစံ ၈-၃)	၃၂
၁၂	ကျေးရွာအုပ်စုစီမံကိန်းလုပ်ငန်းခွဲရွေးချယ်ခြင်း (ပုံစံ ၈-၄)	၃၇
၁၃	အစည်းအဝေးမှတ်တမ်းများ	၃၉
၁၄	ကဏ္ဍအလိုက် ဖွံ့ဖြိုးရေး ဦးစားပေးလုပ်ငန်းများ	၄၃
၁၅	VDP အရည်အသွေးထိန်းချုပ်မှု (Check List for VDP)	၄၅

၁။ ငပုတောမြို့နယ်အခြေပြမြေပုံ

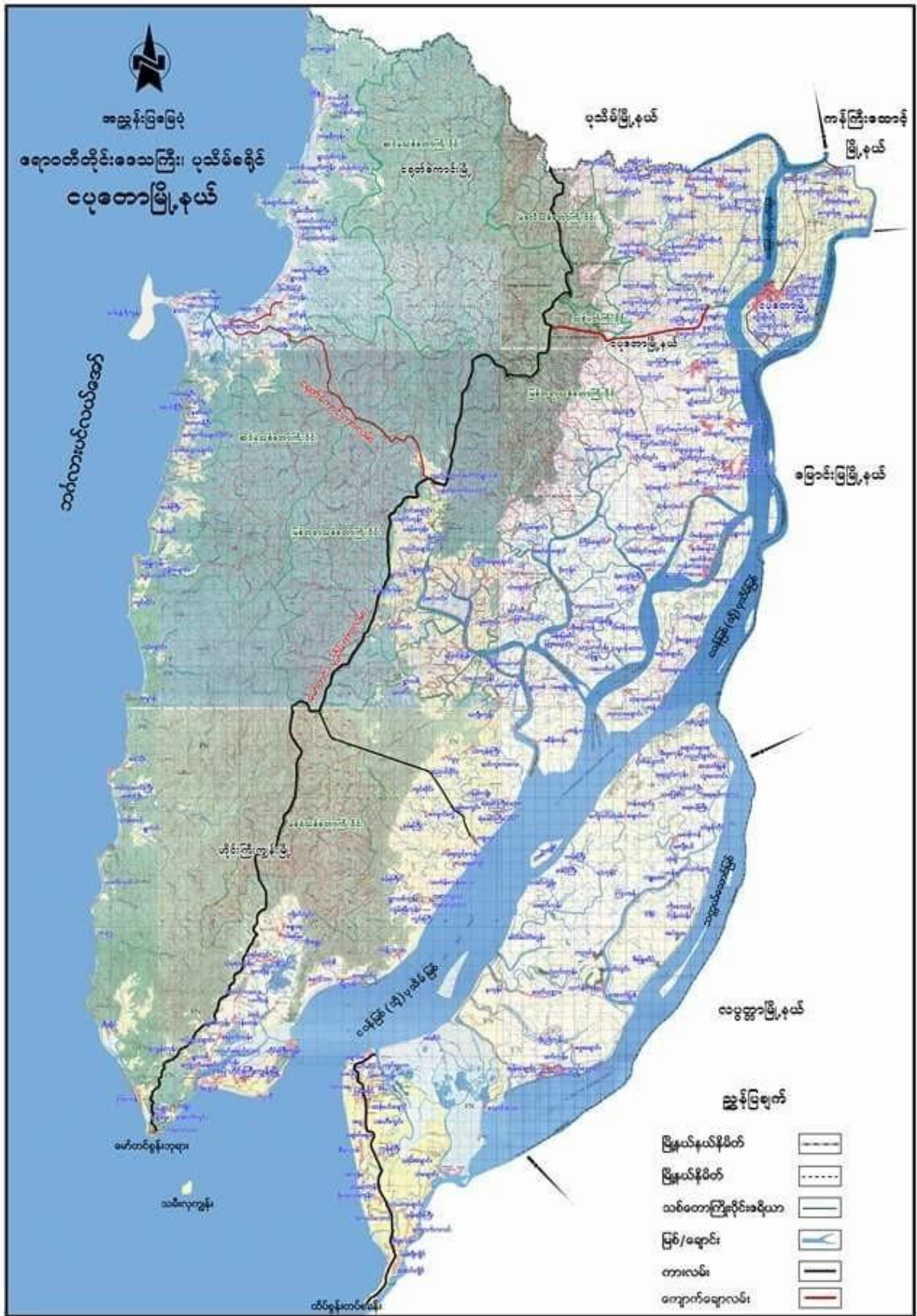

သင်္ဂြိုဟ်ကျေးရွာ သမိုင်း

- ငယ်အား ခြံရံရယ် ၊ ငရုတ်စောင်း၊ ခြံရံရယ်ခွဲ ၊ ရေကောက်နည်းစု ၊ သင်္ဂြိုဟ်ကျေးရွာသည်
ပျော်စရာပင် နှစ်နှစ်ခိုက် ဂျီလီ ၊ မဟာပုဏ္ဏား ၊ ဘုရားရှင်၊ နတ်တော်တော်
ထား ပြီး ကရိယာအားဖြင့် အထွတ်အမြတ် ဖြစ်စေ လျှောက်ခိုက်
သောက်ခွဲကြသန့် ၊ ရောက်ပျော်စွာ ၊ ရွာအားဖြင့် လျှောက်ခိုက် ခြေလှမ်းပေးသည့် ရှိသလို
ရွာမှ တစ်ခြားသို့ ပြောင်းရွှေ့ သွားသည့် ၊ နာယပ် သွားလျှပ် သွားလာသလို ရှိသန့် ၊

- ငရုတ်စောင်းတို့ ၊ တိုက်ခတ်သည့်မှာ ၄၉ ခုနှစ်ရှိပြီ ၊ အမှတ် ၅၂ ၊ ဆုံးပိုင်းပျောက်ရှိခဲ့
သန့် ၊

- ကျေးရွာကြီးအားဖြင့် ၊ ကိုရင်တော်တော်သန့်မှာ ၁၅ ခုနှစ်ရှိပြီ ၊ အမှတ် ၅၃ ၊ ခြေလှမ်း
ပြင်း ၊ တို့စွဲ ၊ တန့် တောက်လာခဲ့သန့် ၊

- ဆင်ကျွဲ - သင်္ဂြိုဟ် တံတား ၊ တေလမ်းကို ၂၉ ခုနှစ်ခိုက်ပြုပြင်တောက်လှုပ်ခဲ့သန့် ၊

- မိုးလယ်တွင် စောထွေး ၊ မိုးရေရွာကပ်ပူဖြင့် ၊ တံတားမှာ တစ်နှစ်တစ်စာ ဆိုသလိုပြု
ပြင်ဆုံးစွဲရသန့် ၊

သင်္ဂြိုဟ်ကျေးရွာတွင် မိုးလယ် ဝါးခိုက် ၊ ရွာလယ် ကိုင်းခိုက် ၊ ကောက်စောက် ၊ တောင်ပေါ်စောက်
သစ် ၊ ၊ ၊ လျှောက်ခိုက် ကောက်စွယ်စွယ်စွယ်ပြုလုပ်ကြသန့် ၊ နာငြိစွာ ကဲ့သို့တော ၊
တောင်ပျားမှာ သစ် ၊ ၊ ၊ မှား မရှိသန့် ၊ ကတက် တစ်စာတစ်စာ တောင်ပေါ်စောက် ပါက
၁ နှစ် ၊ ၁၀ လက်ခိုက်ကြသန့် ၊ လျှောက်ခိုက်ကြသန့် ၊

ကုသိုလ်ရေး ဖြေရှင်းချက်

Review. 14.7.18

ကဏ္ဍ: 6

၁-7

ရက်စွဲ ၆.11.0.18

ရက်စွဲ - 11.1.2019

ပတ်စပို့စ် အမှတ်:

အခြေအနေ	တနင်္ဂနွေ	တနင်္လာ	ဗုဒ္ဓဟူး	သောတနင်္ဂနွေ	သင်္ဂြိုဟ်	တနင်္လာ	အင်္ဂါ	ဗုဒ္ဓဟူး	သောတနင်္ဂနွေ	သင်္ဂြိုဟ်	တနင်္လာ	အင်္ဂါ
ကုသိုလ်ရေး												
မိုးရွာခြင်း												
ဝင်ငွေ / ထွက်ငွေ	၆၆၆ ၆၆၆	၆၆၆ ၆၆၆	၆၆၆ ၆၆၆	၆၆၆ ၆၆၆	၆၆၆ ၆၆၆	၆၆၆ ၆၆၆	၆၆၆ ၆၆၆	၆၆၆ ၆၆၆	၆၆၆ ၆၆၆	၆၆၆ ၆၆၆	၆၆၆ ၆၆၆	၆၆၆ ၆၆၆
ရေအခြေ												
အကုသိုလ်ရေး (အစ)	ပျက်	ပျက်	ပျက်	ပျက်	ပျက်	ပျက်	ပျက်	ပျက်	ပျက်	ပျက်	ပျက်	ပျက်

ညွှန်းကြမ်းစာရင်း

Review - 14.7.18
 ကျ. - 6
 ၈ - 7

သက်ဆိုင်ရာပစ္စည်း

ပစ္စည်းစာရင်း၊ ကျ. - 13
 ၈ - 13

အစု - 11.1.2017
Update 8.11.18

အဆင့်	သတ်မှတ်ချက်	အိမ်ထောင်စု အရေအတွက်	ရာခိုင်နှုန်း
ချမ်းသာ	သွပ်မိုးပျံ့ထောင် + ကား၊ လယ် (၁၀ ဧက) နှင့် ထက်၊ ရွှေဆိုင်၊ ကိုင်းလုပ်ငန်း	၆	၁၀ %
ပြေလည်	လယ် (၁၀ ဧက) ဧက၊ ကိုင်း၊ ဆိုင်ကယ်၊ ရွှေ၊ ကျွန်း၊ ဥယျာဉ်	၁၅	၂၅ %
ဆင်းရဲ	တစ်နေ့လုပ်တစ်နေ့စား၊ ကျား၊ ကုလီလုပ်သား	၃၉	၆၅ %

പുഴയ്ക്കു കരയിൽ

< ബുദ്ധി, കൃഷി, മനസ്സ് >

→ ബുദ്ധിമുട്ടുള്ള മനസ്സുകാർക്ക് മനസ്സിലെ മനസ്സുകാർ

→ നല്ല മനസ്സുകാർ: പാപമൂലം, മനസ്സിലെ മനസ്സുകാർ, മനസ്സിലെ മനസ്സുകാർ, മനസ്സിലെ മനസ്സുകാർ

→ മനസ്സിലെ മനസ്സുകാർ: മനസ്സിലെ മനസ്സുകാർ, മനസ്സിലെ മനസ്സുകാർ, മനസ്സിലെ മനസ്സുകാർ

→ മനസ്സിലെ മനസ്സുകാർ: മനസ്സിലെ മനസ്സുകാർ, മനസ്സിലെ മനസ്സുകാർ, മനസ്സിലെ മനസ്സുകാർ

ပင့်ကူအိမ် ဆုံးသတ်ခြင်း

သက်တမ်း

နေ့-၂၂.၂.၂၀၁၇

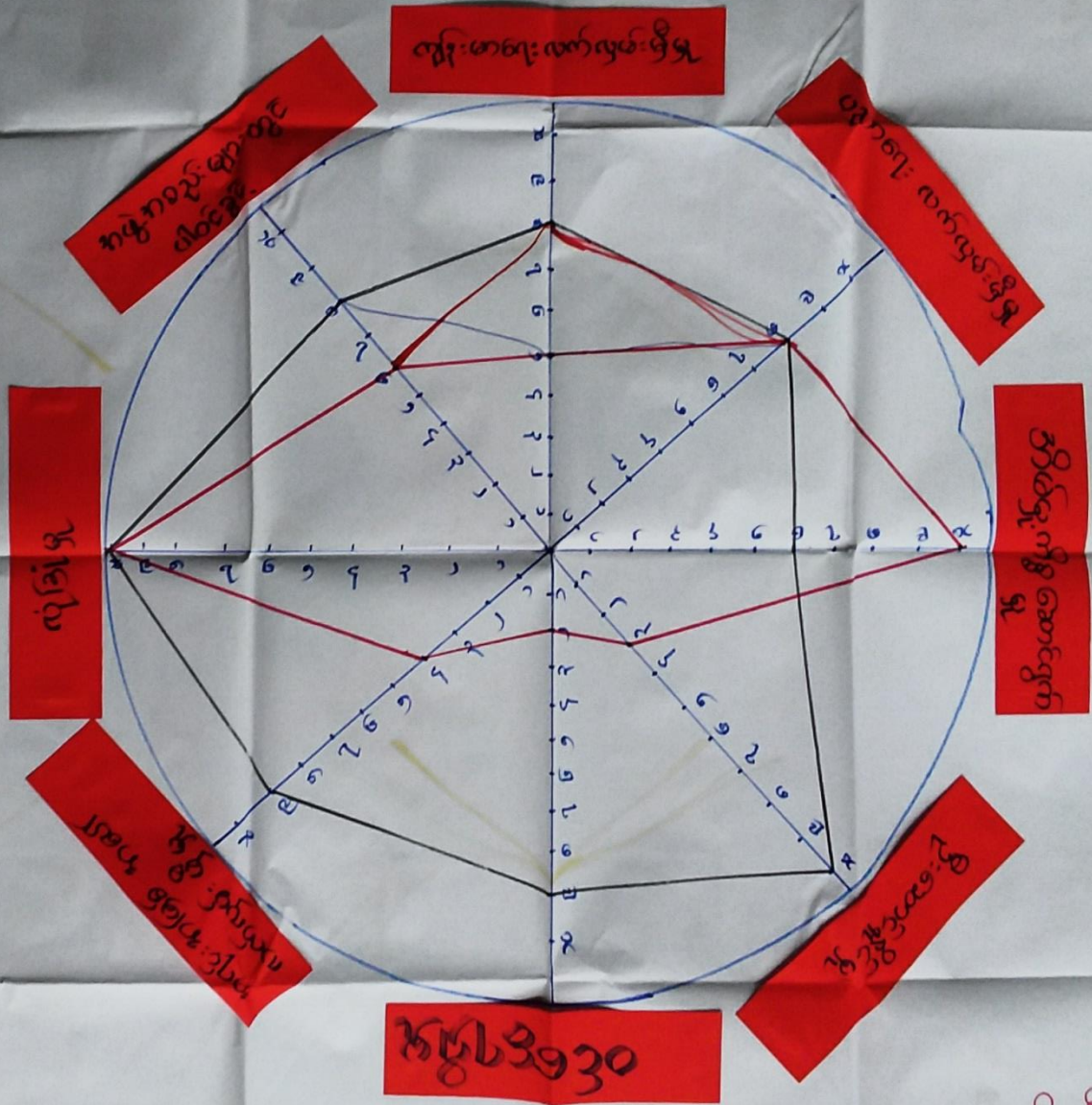

ပုံစံအရေအတွက်, ကျား = 12
 ဝ = 11
Update - 8.11.18
 Review - 14.2.18
 ကျား - 6
 ဝ - 7

— အမျိုးသမီး
 — အမျိုးသား

< ဇွေးငွေ့အိမ်စံ့၊ ပြင်လူ့အိမ်စံ့ >

→ ကမ္ဘာ့သမိုင်းမှာ ပါဝင်စွမ်း၊ ခြိမ်းစွမ်း၊ တိုင်းစွမ်း အားနည်းသည်။ သူ့မှာ ကမ္ဘာ့ သာယာဝပြားစွာ ခြိမ်းစွမ်း၊ အဖွဲ့အစည်း ဖွဲ့စည်း ပါဝင်မှုတို့တွင် ၎င်းတို့က ခြိမ်းစွမ်း ပါဝင်၍ ကမ္ဘာ့ သမိုင်းမှာ အိမ်စံ့တို့ ဖွဲ့စည်း ကမ္ဘာ့အဖွဲ့အစည်း



→ စင်စစ်အားဖြင့် ကမ္ဘာ့အဖွဲ့အစည်း ကမ္ဘာ့သမိုင်း၊ အဖွဲ့အစည်း အဖွဲ့အစည်း ဖွဲ့စည်း ဖွဲ့စည်း ကမ္ဘာ့အဖွဲ့အစည်း သို့မဟုတ် ကမ္ဘာ့အဖွဲ့အစည်း ပါဝင်မှုဖြင့် ခြိမ်းစွမ်းတွင် ပါဝင်မှု အားနည်းသည်။

- ဇွေးငွေ့တွင် ကမ္ဘာ့သမိုင်းကတည်းက အဖွဲ့အစည်း အဖွဲ့အစည်း ဖွဲ့စည်း ကမ္ဘာ့သမိုင်းမှာ ဖွဲ့စည်းမှု အဖွဲ့အစည်း ဖွဲ့စည်းမှု အဖွဲ့အစည်း ကမ္ဘာ့သမိုင်း ကမ္ဘာ့သမိုင်းကို လက်တွေ့အဖွဲ့အစည်းဖြင့် ကမ္ဘာ့သမိုင်းအား ကမ္ဘာ့အဖွဲ့အစည်း

အရင်းအမြစ် ညွှန်ကြားရေး

ပုဂ္ဂိုလ်၊ ညွှန်ကြားရေး

ရက်စွဲ .၂၂.၂.၂၀၁၇

		
* ကျား	* မိန်းမ	* စေတ / စေတင်
* လယ်	* ရေ	* ကိုင်း
* ညောင်	* အုပ်ချုပ်ရေး	* ဆိုင်ကယ်
* ကား		* လမ်း
* လယ်ထွက်		* ရွာ

ပြင်ဆင်သူအဖွဲ့

14. 2. 2018

အဖွဲ့ - ၆
မ - ၇

ပြင်ဆင်သူအဖွဲ့အား၊ အဖွဲ့ = ၉
မ = ၁၁

Update = 8. 11. 18

၆၀၅:၅၅၅၅ ချိတ်ဆက်ရေးအောင် ကျေးဇူးတင်အားပေးပါ။

၈.၅.၂၀၁၈

အချက်အလက်များ



အချက်အလက်များ

အချက်အလက်များ, ၇၅၂ - 15
၇၅၃ - 12

Review - A.2.18
၇၅၂ - 6
၇၅၃ - 7

Update - 8.11.18

ကျေးဇူးတင် ချိတ်ဆက်ရသော ကမ္ဘာ့ကမ္ဘာ့ပြုစုထား၊

ဆက်၊ ဆုပွဲကျော်

< ကျေးဇူးတင်ခြင်း၊ ဆုပွဲခြင်း >

- ကျေးဇူးတင် ဆုပွဲပေးအဖွဲ့သည် (ဂုဏ်ထူး) ကျေးဇူးတင် ကမ္ဘာ့ကမ္ဘာ့ပြုစုခြင်း ဖြစ်ပြီး တို့တော်တော်နှင့် ကမ်း ဦးဆောင်ဆုပွဲ
- ဂုဏ်ထူးပေးအဖွဲ့သည် ဖြစ်ရန်အတွက် ဂုဏ်ထူးဆောင်များနှင့် ကမ်းပါး ဦးဆောင်ဆုပွဲ
- ကမ္ဘာ့သမိုင်းရေးရာ အဖွဲ့ ဖြစ်ရန်အတွက် ကမ္ဘာ့သမိုင်းရေးရာကို ကမ်းဦးဆောင်ဆုပွဲ ပေးအဖွဲ့သည်
- S.C အဖွဲ့သည် ကျေးဇူးတင် ကမ္ဘာ့ကမ္ဘာ့ပြုစုခြင်း (ဖြစ်ရန်အတွက်) မှာ ကို ကမ်းဦးဆောင်ဆုပွဲ
- ကျေးဇူးတင် ဦးဆောင်ခြင်း၊ သမိုင်းရေးရာ၊ ချိတ်ဆက်အဖွဲ့အား သည် ကျေးဇူးတင် အသုံးပြုခြင်း ဝင်ရောက်ခြင်း၊ ကျေးဇူးတင်တော်တော်ကို ဂုဏ်ထူးဆောင်အဖွဲ့နှင့် ကမ်းဦးဆောင် ဆုပွဲ

၇။ ကျေးရွာကော်မတီရွေးချယ်ခြင်းနှင့် ကျေးရွာဖွံ့ဖြိုးရေးအစီအစဉ် ဆောင်ရွက်မှုမှတ်တမ်းခါတ်ပုံများ



၈။ ကျေးရွာစီမံကိန်းအထောက်အကူပြုကော်မတီဝင်များစာရင်း

စဉ်	အမည်	ကျား၊ မ	ရာထူး
၁	ဦးမြင့်ရီ	ကျား	ကျေးရွာ စီ/ထောက် ဥက္ကဋ္ဌ
၂	ဒေါ်ဝင်းလွင်	မ	ကျေးရွာ စီ/ထောက် ဥက္ကဋ္ဌ
၃	ဒေါ်သန္တာလွင်	မ	စောင့်ကြည့်၊ ကြီးကြပ်ရေး ဆပ်ကော်မတီ
၄	ဦးကြည်ဝင်း	ကျား	စောင့်ကြည့်၊ ကြီးကြပ်ရေး ဆပ်ကော်မတီ
၅	ဒေါ်သန်းသန်းထွေး	မ	ဝယ်ယူရေး ဆပ်ကော်မတီ
၆	ဦးစန်းဝင်း	ကျား	ဝယ်ယူရေး ဆပ်ကော်မတီ
၇	ဦးကျော်သူသက်	ကျား	လည်ပတ်ရေးနှင့် ပြင်/ထိန်း ဆပ်ကော်မတီ
၈	ဒေါ်ညိုညို	မ	လည်ပတ်ရေးနှင့် ပြင်/ထိန်း ဆပ်ကော်မတီ
၉	ဒေါ်လေးလေးခင်	မ	စေတနာ့ဝန်ထမ်း
၁၀	ဦးကိုကိုအောင်	ကျား	စေတနာ့ဝန်ထမ်း
၁၁	ဒေါ်ထွေးလေး	မ	အကြံပြုတိုင်ကြားဖြေရှင်းရေး
၁၂	ဦးဝေလင်းထက်	ကျား	အကြံပြုတိုင်ကြားဖြေရှင်းရေး
၁၃	ဦးအောင်မင်းစိုး	ကျား	ကျေးရွာ စာရင်းကိုင်

၉။ ကျေးရွာအခြေခံအချက်အလက်များ (ပုံစံ ၈ - ၁)

ပုံစံ - ၈ - ၁ ကျေးရွာအခြေခံအချက်အလက်များ (Form PC 1)

လမ်းညွှန်ရက်၊ ကျေးရွာတစ်ရွာသို့ ပထမဆုံးပိတ်ဆက်ခေါ် သွားရောက်သောအခါ လူထုစည်းရုံးရေးများသည် ကျေးရွာ
ခေါင်းဆောင်များအား ကျေးရွာအချက်အလက်များကို ပေးအောင်ပေးပေးရမည်။ ဤအချက်အလက်များကို စီမံကိန်း
ဦးစီးဌာနအဖွဲ့ဝင်များမှ စီမံကိန်းဦးစီးဌာနအဖွဲ့ဝင်များအား လူထုစည်းရုံးရေးများသည် ဤအချက်အလက်
များအား စစ်ဆေးပြီး မှန်ကန်အောင်ပြုလုပ်ရမည်။ ပြီးနောက်တွင် လူထုစည်းရုံးရေးများ သတင်းအချက်အလက်ထိသို့ Tablets မှ
အထွက် ရရှိမည်။

ကျေးရွာခေါင်းဆောင် အမည် ရွှေဖျံကော်	ကျေးရွာခေါင်းဆောင်၏ ဝန်နံပါတ် ၉-၄၅၇၆၈၉၀၂	လူထုစည်းရုံးရေးများ၏ အမည်
ပြည်နယ်၊ တိုင်းဒေသကြီး ရာဇဝတ်တိုင်း	မြို့နယ် ပုသိမ်	ကျေးရွာအုပ်စု ရေအောက်
		ကျေးရွာ ဘက်၊ ဆူပတ်ကျွန်း

က။ လူဦးရေ

လူမျိုးစု	အိမ်ထောင်စုအရေအတွက်	ကိုးကွယ်သည့်ဘာသာ	အိမ်ထောင်စုအရေအတွက်
လူမျိုးစု (၁) --- ဣန္ဒြေ	၄	ဘာသာ (၁) ဗုဒ္ဓဘာသာ	၄
လူမျိုးစု (၂) --- မဟာ	၄၀	ဘာသာ (၂) ဗုဒ္ဓဘာသာ	၄၀
လူမျိုးစု (၃) --- ဂျိမ်း	၅	ဘာသာ (၃) ဗုဒ္ဓဘာသာ	၅
လူမျိုးစုရော အခြား		ဘာသာရော	
	အရေအတွက်		
မသန်စွမ်းသူများ			
သက်ကြီးရွယ်အိုများ (၆၅ နှစ် နှင့် အထက်)	၃	ဗုဒ္ဓဘာသာ	၃
စစ်ဘေးရှောင် (သို့မဟုတ်) ရွှေ့ပြောင်းနေထိုင်၊ ပြောင်းရွှေ့	၅၆	ဗုဒ္ဓဘာသာ	၅၆

လူဦးရေ	အမျိုးသား (အရေအတွက်)	အမျိုးသမီး (အရေအတွက်)	အိမ်ခြေအရေအတွက်
လူမျိုးစု (၁) --- ဣန္ဒြေ	၆	၅	၅၅
လူမျိုးစု (၂) --- မဟာ	၇၇	၂၅	
လူမျိုးစု (၃) --- ဂျိမ်း	၂၀	၆၈	
အခြား			
အိမ်ထောင်စုဦးစီး	၅၁	၈	

(ခ) အခြေခံအထောက်အအုံ အသုံးအဆောင်များ

စာသင်ကျောင်း	အမှတ် ခြံပေါ်	ကျန်းမာရေး	အမှတ် ခြံပေါ်	ဘာသာရေး အဆောက်အအုံများ	အမှတ် ခြံပေါ်
အထက်တန်းကျောင်း	၈	ဆေးရုံ	၈	ဝေတီ	၂
အလယ်တန်းကျောင်း	၈	ကျန်းမာရေးဌာန	၈	ဘုန်းကြီးကျောင်း	၂
မူလတန်းကျောင်း	၈	ကျန်းမာရေးဌာနခွဲ	၈	ဟိန္ဒူဘုရားကျောင်း	၂
ပျဉ်ကျောင်း	၈	ဆေးပေးခန်း	၈	ခရစ်ယာန်ကျောင်း	၂
အခြား	၈	အခြား	၈	ဝေတီ	၂
မှတ်ချက်		မှတ်ချက်		အခြား	၂
				မှတ်ချက်	

(ဂ) ကျွမ်းကျင်သူများမှတ်တမ်း (ကျေးရွာတွင်နေထိုင်သော သို့မဟုတ် တခြားရွာမှလာရောက်သောကျွမ်းကျင်သူများ)

(၁) စာသင်ကျောင်း			(၂) ကျန်းမာရေး			(၃) လက်မှုပညာရှင်		
	ရွာတွင်နေထိုင်သူ	အခြားရွာမှလာသူ		ရွာတွင်နေထိုင်သူ	အခြားရွာမှလာသူ		ရွာတွင်နေထိုင်သူ	အခြားရွာမှလာသူ
မူလတန်းပြဆရာ/မ	၄	၇	ဆရာဝန်	၈	၇	လက်သမား	၂	၈
အထက်တန်းပြဆရာ/မ	၂	၂	လက်ထောက်ကျန်းမာရေးမှူး	၂	၂	ပန်းရုံ	၂	၂
အလယ်တန်းပြဆရာ/မ	၂	၇	အမျိုးသမီးကျန်းမာရေးဆရာမ	၈	၇	လျှပ်စစ်ကျွမ်းကျင်ပီးသမား	၇	၈
ပုဂ္ဂိုလ်ဆရာ/မ	၂	၂	သားဖွားဆရာမ	၂	၂	ရေပိုက်သွယ်သူ	၂	၂
အခြား	၂	၂	ပြည်သူ့ကျန်းမာရေးလုပ်သား	၀	၂	စက်ပြင်ဆရာ	၂	၀
မှတ်ချက်			မှတ်ချက်			မှတ်ချက်		

(ဃ) ကျေးရွာသို့ ရောက်ရှိနိုင်သည့် လမ်းအခြေအနေ / ကျေးရွာတစ်ရွာသည် ၎င်း၏ ကျေးရွာအုပ်စုနှင့် ဆက်သွယ်ထားသော လမ်းအခြေအနေ (အောက်ပါတို့ကိုပိုင်းပါ)

ကျောက်ကြမ်းလမ်း: ကတ္တရာလမ်း: ကွန်ကရစ်လမ်း: မော်တော်ဆိုင်ကယ်လမ်း:
 ကျောက်ခင်းလမ်း: မြေသားလမ်း: လူသွားလမ်း: အခြား: _____

(င) ကျေးရွာဖွံ့ဖြိုးမှုစီမံချက်

(၁) လူထုဝဟိုပြုစီမံကိန်းမတိုင်မီ ဤကျေးရွာတွင်ကျေးရွာဖွံ့ဖြိုးမှု စီမံချက်ရှိခဲ့ပါသလား? ပိုင်းပါ
 ရှိပါသည်/မရှိပါ/မသိပါ
 (၂) ရှိခဲ့ပါလျှင် ဤစီမံချက်ကို မည်သည့် ခုနှစ်တွင်ပြင်ဆင်ခဲ့ပါသနည်း? နှစ်-----/မသိပါ
 (၃) ဤစီမံချက်ကို ဖြိုနယ်မှုအတည်ပြုခဲ့ပါသလား? ဖြိုခဲ့ပါသည်/မဖြိုခဲ့ပါ /မသိပါ

(စ) ခရီးအကွာအဝေး

(၁) ဤကျေးရွာ၏ဝဟိုမှ ၎င်းကျေးရွာအုပ်စု၏ဝဟိုအထိ ခရီးခိုင်မည်မျှကွာဝေးသနည်း? ခိုင်-----/မသိပါ
 (၂) ဤကျေးရွာမှ ၎င်းကျေးရွာအုပ်စုဝဟိုအထိ သွားလာရာတွင်ကြာမြင့်သည့်အချိန်။

ခြောက်သွေ့ရာသီတွင်ကြာချိန် ----- ၁၀ မိနစ် ----- ထော်လာရုံ/မော်တော်ဆိုင်ကယ်/ခြေလျင်/လား/မော်တော်ဘုတ်/
 အခြား: -----
 မိုးရာသီတွင်ကြာချိန် ----- ၁၀ မိနစ် ----- ထော်လာရုံ/မော်တော်ဆိုင်ကယ်/ခြေလျင်/လား/မော်တော်ဘုတ်/
 အခြား: -----

(ဆ) ပတ်ဝန်းကျင်ဆိုင်ရာ သဘာဝဘေးအန္တရာယ်

ဤကျေးရွာတွင် ရေကြီးခြင်းကဲ့သို့ သဘာဝဘေးအန္တရာယ်ကျရောက်ဖူးခြင်း ရှိပါသလား။
 ။မရှိပါ ရှိပါသည် ရှိလျှင်ဖော်ပြပါ ----- ရေတက် မှုန်တိုင်း -----

(ဇ) ကျေးရွာတွင် ဖွဲ့စည်းထားသော အဖွဲ့အစည်းများ

လူထုဝဟိုပြုစီမံကိန်းမတိုင်မီ ဤကျေးရွာတွင် ကျေးရွာဖွံ့ဖြိုးရေးအတွက် အစိုးရ (သို့) ရွာသားများကိုယ်တိုင်(သို့) စီမံကိန်းတစ်ခုခုမှ ဖွဲ့စည်းထားသည့် အဖွဲ့အစည်းများရှိပါသလား။

(၁) ----- ၈.၂ -----
 (၂) ----- ၁၀၄၂၀ -----

(ဈ) အထွေထွေအုပ်ချုပ်ရေး ဦးစီးဌာန (GAD) မှ မှတ်တမ်းတင်ထားခြင်း
 ဤကျေးရွာသည် အထွေထွေအုပ်ချုပ်ရေး ဦးစီးဌာန (GAD) မှ မှတ်တမ်းတင်ထားမှု ရှိပါသလား။
 ။မရှိပါ ရှိပါသည်

ကျေးရွာခေါင်းဆောင် လူထုစည်းရုံးရေးမှူး
 အမည် စွဲ မှုန် အမည်
 လက်မှတ် စွဲ မှုန် လက်မှတ်
 နေ့စွဲ ၂၀.၂.၇၂ နေ့စွဲ

ပုံစံ - ၀ - ၁ ကျေးရွာအခြေခံအချက်အလက်များ (Form PC 1)

လမ်းညွှန်ချက်၊ ကျေးရွာတစ်ရွာသို့ ပထမဆုံးပိတ်ဆက်ခရီး သွားရောက်သောအခါ လူထုစည်းရုံးရေးမှူးသည် ကျေးရွာခေါင်းဆောင်များအား ကျေးရွာအချက်အလက်များကို ဖေဖွာရပ်ခံ၍ တောင်းခံရသည်။ ဤအချက်အလက်များကို စီမံကိန်းပိတ်ဆက်အစည်းဝေးပုဂံင်ပိတ်ဆက်ခံရသည်။ စီမံကိန်းပိတ်ဆက်အစည်းဝေးတွင် လူထုစည်းရုံးရေးမှူးသည် ဤအချက်အလက်များအား စစ်ဆေးပြီး မှန်ကန်အောင်ပြုလုပ်ရမည်။ မြီးနောက်တွင် လူထုစည်းရုံးရေးမှူးမှ သတင်းအချက်အလက်ထံသို့ Tablets မှ တဆင့် ဖြည့်သွင်းရမည်။

ကျေးရွာခေါင်းဆောင် အမည် ဦးဆန်းဝင်း	ကျေးရွာခေါင်းဆောင်၏ ဖုန်းနံပါတ် ၀၇၄၅၅၂၁၇၇၂၆	လူထုစည်းရုံးရေးမှူး၏ အမည် ဦးဆန်းစင်စင်
မြည်နယ်၊ တိုင်းဒေသကြီး ဧရာဝတီ	မြို့နယ် လှိုင်	ကျေးရွာအုပ်စု ရွှေကျော်
		ကျေးရွာ သင်ကျော်

က။ လူဦးရေ

လူမျိုးစု	အိမ်ထောင်စုအရေအတွက်	ကိုးကွယ်သည့်ဘာသာ	အိမ်ထောင်စုအရေအတွက်
လူမျိုးစု (၁) ဗမာ	၃၅	ဗုဒ္ဓ	
လူမျိုးစု (၂) ကျဉ်း	၀	ဘာသာ (၂) ဗုဒ္ဓ	၆၃
လူမျိုးစု (၃) ကျဉ်း	၆	ဘာသာ (၃) ဗုဒ္ဓ	
လူမျိုးစုရောအခြား	၀	ဘာသာရော	
	အရေအတွက်		
မသန်စွမ်းသူများ	၁		
သက်ကြီးရွယ်အိုများ (၆၅ နှစ် နှင့် အထက်)	၁၄		
စစ်ဘေးရှောင် (သို့မဟုတ်) ရွှေ့ပြောင်းနေထိုင်၊ ပြောင်းရွှေ့			

လူဦးရေ	အမျိုးသား (အရေအတွက်)	အမျိုးသမီး (အရေအတွက်)	အိမ်ခြေအရေအတွက်
လူမျိုးစု (၁) ဗမာ	၅၀	၅၅	
လူမျိုးစု (၂) ကျဉ်း	၀	၁	
လူမျိုးစု (၃) ကျဉ်း	၈	၃၀	
အခြား			
အိမ်ထောင်ဦးစီး	၃၈	၅	

(၁၃၈) Pop

(ခ) အခြေခံအဆောက်အအုံ အသုံးအဆောင်များ

စာသင်ကျောင်း	အမှတ် ခြံပင်	ကျန်းမာရေး	အမှတ် ခြံပင်	ဘာသာရေး အဆောက်အအုံများ	အမှတ် ခြံပင်
အထက်တန်းကျောင်း	၈	ဆေးရုံ	၈	ဝေတီ	
အလယ်တန်းကျောင်း	၈	ကျန်းမာရေးဌာန	၈	ဘုန်းကြီးကျောင်း	✓
မူလတန်းကျောင်း	၂၂	ကျန်းမာရေးဌာနခွဲ	၂၂	ဟိန္ဒူဘုရားကျောင်း	✓
မူကြိုကျောင်း	၂	ဆေးပေးခန်း	၂	ခရစ်ယာန်ကျောင်း	၂
အခြား	၂	အခြား	၂	ဓလီ	၂
				အခြား	၃
မှတ်ချက်		မှတ်ချက်		မှတ်ချက်	

ပုံစံ - ၀ - ၁ ကျေးရွာအခြေခံအချက်အလက်များ (Form PC 1)

လက်ညွှန်စွာ၊ ကျေးရွာတစ်ရွာသို့ ပထမဆုံးပိတ်ဆက်ခန်း သွားရောက်သောအခါ လူထုစည်းရုံးရေးများသည် ကျေးရွာ ခေါင်းဆောင်များအား ကျေးရွာအချက်အလက်များကို မေတ္တာရပ်ခံ၍ တောင်းခံရသည်။ ဤအချက်အလက်များကို စီမံကိန်း ပိတ်ဆက်အစည်းဝေးပတ်စီမံတောင်းခံရမည်။ စီမံကိန်းပိတ်ဆက်အစည်းဝေးတွင် လူထုစည်းရုံးရေးများသည် ဤအချက်အလက် များအား စစ်ဆေးပြီး မှန်ကန်အောင်ပြုလုပ်ရမည်။ ပြီးနောက်တွင် လူထုစည်းရုံးရေးမှ သတင်းအချက်အလက်ထံသို့ Tablets မှ တဆင့် ပြည့်သွင်းရမည်။

ကျေးရွာခေါင်းဆောင် အမည် ဦး ဆန်းစန်း	ကျေးရွာခေါင်းဆောင်၏ ဖုန်းနံပါတ် ၀၄-၂၅၅၆၇၅၃၇	လူထုစည်းရုံးရေးမှူး၏ အမည် ဦးကျော်စေတီ
ပြည်နယ်တိုင်းဒေသကြီး ဧရာဝတီ	မြို့နယ် ဗဟို	ကျေးရွာအုပ်စု ကျေးရွာ
		ကျေးရွာ သစ်

က၊ လူဦးရေ

လူမျိုးစု	အိမ်ထောင်စုအရေအတွက်	ကိုးကွယ်သည့်ဘာသာ	အိမ်ထောင်စုအရေအတွက်
လူမျိုးစု (၁) - မြန်မာ	၆	ဘာသာ (၁) - မြန်မာ	၆
လူမျိုးစု (၂) - မြန်မာ	၂	ဘာသာ (၂) - မြန်မာ	၂
လူမျိုးစု (၃) - မြန်မာ	၃၆	ဘာသာ (၃) - မြန်မာ	၃၆
လူမျိုးစုရော -----		ဘာသာရော -----	
အခြား			
	အရေအတွက်		
မသန်စွမ်းသူများ	၁		
သက်ကြီးရွယ်အိုများ (၆၅ နှစ် နှင့် အထက်)	၁၆		

ဝေခင်းရောင်			
-------------	--	--	--

	အမျိုးသား (အရေအတွက်)	အမျိုးသမီး (အရေအတွက်)
လူဦးရေ		
လူမျိုးစု (၁)----- ဓမ္မဒိုင်	8	10
လူမျိုးစု (၂)----- မာရ်	1	2
လူမျိုးစု (၃)----- ဇာ	52	59
အခြား		
အိမ်ထောင်ဦးစီး	39	5

(ခ) အခြေခံအဆောက်အအုံ အသုံးအဆောင်များ

စာသင်ကျောင်း	အမှတ် ခြံပါ	ကျန်းမာရေး	အမှတ် ခြံပါ	ဘာသာရေး အဆောက် အအုံများ	အမှတ် ခြံပါ
အထက်တန်းကျောင်း	<input type="checkbox"/>	ဆေးရုံ	<input type="checkbox"/>	ဝေတီ	<input checked="" type="checkbox"/>
အလယ်တန်းကျောင်း	<input type="checkbox"/>	ကျန်းမာရေးဌာန	<input type="checkbox"/>	ဘုန်းကြီးကျောင်း	<input checked="" type="checkbox"/>
မူလတန်းကျောင်း	<input checked="" type="checkbox"/>	ကျန်းမာရေးဌာနခွဲ	<input type="checkbox"/>	ဟိန္ဒူဘုရားကျောင်း	<input type="checkbox"/>
ပျက်ကြီးကျောင်း	<input type="checkbox"/>	ဆေးပေးခန်း	<input type="checkbox"/>	ခရစ်ယာန်ကျောင်း	<input type="checkbox"/>
အခြား	<input type="checkbox"/>	အခြား	<input type="checkbox"/>	ဗလီ	<input type="checkbox"/>
				အခြား	<input type="checkbox"/>
မှတ်ချက်		မှတ်ချက်		မှတ်ချက်	

(ဂ) ကျွမ်းကျင်သူများမှတ်တမ်း (ကျေးရွာတွင်နေထိုင်သော သို့မဟုတ် တခြားရွာမှလာရောက်သော ကျွမ်းကျင်သူများ)

(ခ) လာသင်ကျောင်း			(၂) ကျန်းမာရေး			(၃) လက်မှုပညာရှင်		
	ရွာတွင်နေထိုင်သူ	အခြားရွာမှလာသူ		ရွာတွင်နေထိုင်သူ	အခြားရွာမှလာသူ		ရွာတွင်နေထိုင်သူ	အခြားရွာမှလာသူ
မှလင်္ဂါ/ပြဿနာ/ပ	<input type="checkbox"/>	<input type="checkbox"/>	ဆရာဝန်	<input type="checkbox"/>	<input type="checkbox"/>	လက်သမား	<input checked="" type="checkbox"/>	<input type="checkbox"/>
ကထက်တန်း/ပြဿနာ/ပ	<input type="checkbox"/>	<input type="checkbox"/>	လက်ထောက်ကျန်းမာရေးမှူး	<input type="checkbox"/>	<input type="checkbox"/>	ပန်းရံ	<input type="checkbox"/>	<input type="checkbox"/>
အလယ်တန်း/ပြဿနာ/ပ	<input type="checkbox"/>	<input type="checkbox"/>	အမျိုးသမီးကျန်းမာရေးဆရာမ	<input checked="" type="checkbox"/>	<input type="checkbox"/>	လျှပ်စစ်ကျွမ်းကျင်ပီးသမား	<input type="checkbox"/>	<input type="checkbox"/>
မှကြိုဆရာ/ပ	<input type="checkbox"/>	<input type="checkbox"/>	သားဖွားဆရာမ	<input type="checkbox"/>	<input type="checkbox"/>	ရေပိုက်သွယ်သူ	<input type="checkbox"/>	<input type="checkbox"/>
အခြား	<input type="checkbox"/>	<input type="checkbox"/>	မြည်သူကျန်းမာရေးလုပ်သား	<input type="checkbox"/>	<input type="checkbox"/>	စက်ပြင်ဆရာ	<input type="checkbox"/>	<input type="checkbox"/>
မှ သူက			မှတ်ချက်			မှတ်ချက်		

(ပ.၁) ကျေးရွာသို့ ရောက်ရှိနိုင်သည့် လမ်းအခြေအနေ / ကျေးရွာတစ်ရွာသည် ၎င်း၏ ကျေးရွာအုပ်စုနှင့် ဆက်သွယ်ထားသော လမ်းအခြေအနေ (အောက်ပါထို့ကိုပိုင်းပါ)

ကျောက်ကြမ်းလမ်း: ကတ္တရာလမ်း: ကွန်ကရစ်လမ်း: မော်တော်ဆိုင်ကယ်လမ်း:
 ကျောက်ခင်းလမ်း: မြေသားလမ်း: လှသွားလမ်း: အခြား: _____

(င) ကျေးရွာဖွံ့ဖြိုးမှုစီမံချက်

(၁) လူတုစဟိုပြုစီမံကိန်းပစတင်မှ ဤကျေးရွာတွင်ကျေးရွာဖွံ့ဖြိုးမှု စီမံချက်ရှိခဲ့ပါသလား? ပိုင်းပါ
ရှိပါသည်/မရှိပါ/မသိပါ

(၂) ရှိခဲ့ပါလျှင် ဤစီမံချက်ကို ပညာသည့် ခန့်မှန်းခြင်းဆင်ခြင်ပါသနည်း?
(၃) ဤစီမံချက်ကို ဖြန့်နယ်မှအတည်ပြုခဲ့ပါသလား?

နှစ်-----/ပထမပိုင်း
ပြုခဲ့ပါသည်/မပြုခဲ့ပါ /ပထမပိုင်း

၀.၅ ရှိ

(ဝ) ခရီးအကွာအဝေး

(၁) ဤကျေးရွာ၏ဝဟိုမှ ၎င်းကျေးရွာအုပ်စု၏ဝဟိုအထိ ခရီးပိုင်မည်မျှကွာဝေးသနည်း?

မိုင်-----/ပထမပိုင်း

(၂) ဤကျေးရွာမှ ၎င်းကျေးရွာအုပ်စု၏ဝဟိုအထိ သွားလာရာတွင် ကြာမြင့်သည့်အချိန်။

ခြောက်သွေ့ရာသီတွင် ကြာချိန် ၁၀:၀၀ နှစ်
ထော်လာဂျီ/မော်တော်ဆိုင်ကယ်/ခြေလျင်/လား/မော်တော်ဘုတ်/
အခြား: -----

မိုးရာသီတွင် ကြာချိန် ၁၀:၀၀ နှစ်
ထော်လာဂျီ/မော်တော်ဆိုင်ကယ်/ခြေလျင်/လား/မော်တော်ဘုတ်/
အခြား: -----

(ဆ) ပတ်ဝန်းကျင်ဆိုင်ရာ သဘာဝဘေးအန္တရာယ်

ဤကျေးရွာတွင် ရေကြီးခြင်းကိုသို့ သဘာဝဘေးအန္တရာယ်ကျရောက်ဖူးခြင်း ရှိပါသလား။

မရှိပါ ရှိပါသည် ရှိလျှင်ဖော်ပြပါ ၂၀၀၈ ခုနှစ်

(ဇ) ကျေးရွာတွင် ခွဲစည်းထားသော အဖွဲ့အစည်းများ

လူထုဝဟိုပြုစီမံကိန်းပတ်ဝန်းကျင် ဤကျေးရွာတွင် ကျေးရွာဖွံ့ဖြိုးရေးအတွက် အစိုးရ (သို့) ရွာသားများကိုယ်တိုင်(သို့) စီမံကိန်းတစ်ခုခုမှ ဖွဲ့စည်းထားသည့် အဖွဲ့အစည်းများရှိပါသလား။

(၁) -----

(၂) -----

(ဈ) အထွေထွေအုပ်ချုပ်ရေး ဦးစီးဌာန (GAD) မှ မှတ်တမ်းတင်ထားခြင်း

ဤကျေးရွာသည် အထွေထွေအုပ်ချုပ်ရေး ဦးစီးဌာန (GAD) မှ မှတ်တမ်းတင်ထားမှု ရှိပါသလား။

မရှိပါ

ရှိပါသည်

ကျေးဇူးခေါင်းဆောင်

အမည်

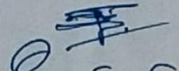
ဦးစိုးဝင်း

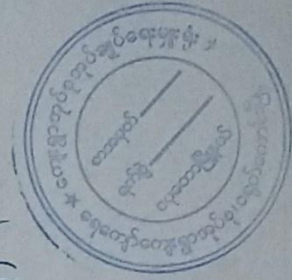

လက်မှတ်

နေ့စွဲ ၈ - ၁၁ - ၂၀၁၈

လူထုစည်းရုံးရေးမှူး

အမည်

ဦးကျော်စော

လက်မှတ်

 နေ့စွဲ ၈ - ၁၁ - ၂၀၁၈

ပုံစံ - ၈ - ၂ - စီမံကိန်းစက်ဝန်းအချိန်ဇယား (PC 2)

လမ်းညွှန်ချက်၊ သတ်ဆိုင်ရာလုပ်စဉ်များ/လက်ထောက်နည်းပညာများ/စီမံကိန်းစက်ဝန်းအဆင့်တစ်ခုစီပြီးစီးတိုင်း ကျေးရွာအုပ်စုအတွက် ဤပုံစံကို ဖြည့်သွင်းရမည်။		စီမံကိန်းစက်ဝန်းအချိန်ဇယား		စီမံကိန်းစက်ဝန်းအချိန်ဇယား		စီမံကိန်းစက်ဝန်းအချိန်ဇယား	
စဉ်	စီမံကိန်းအမျိုးအမည်	စီမံကိန်းအမျိုးအမည်	စီမံကိန်းအမျိုးအမည်	စီမံကိန်းအမျိုးအမည်	စီမံကိန်းအမျိုးအမည်	စီမံကိန်းအမျိုးအမည်	စီမံကိန်းအမျိုးအမည်
စီမံကိန်းအမျိုးအမည်	စီမံကိန်းအမျိုးအမည်	စီမံကိန်းအမျိုးအမည်	စီမံကိန်းအမျိုးအမည်	စီမံကိန်းအမျိုးအမည်	စီမံကိန်းအမျိုးအမည်	စီမံကိန်းအမျိုးအမည်	စီမံကိန်းအမျိုးအမည်
၁။ ကျေးရွာစီမံကိန်း စိတ်ဆက်အစည်းအဝေး	၂၀၂၀	၂၀၂၀	၂၀၂၀	၂၀၂၀	၂၀၂၀	၂၀၂၀	၂၀၂၀
၂။ ကျေးရွာဖွံ့ဖြိုးရေး စီမံချက်ရေးဆွဲခြင်း အစည်းအဝေး	၂၀၂၀	၂၀၂၀	၂၀၂၀	၂၀၂၀	၂၀၂၀	၂၀၂၀	၂၀၂၀
၃။ ကျေးရွာအုပ်စု လုပ်ငန်းဆုံးဖြတ်ချက်ချသည့် အစည်းအဝေး	၂၀၂၀	၂၀၂၀	၂၀၂၀	၂၀၂၀	၂၀၂၀	၂၀၂၀	၂၀၂၀
၄။ မြို့နယ်အဆင့် စီမံကိန်းရေးဆွဲရေး နှင့် အကောင်အထည်ဖော်ရေးကော်မတီ၏ စီမံကိန်း သုံးသပ်မှု အစည်းအဝေး	၂၀၂၀	၂၀၂၀	၂၀၂၀	၂၀၂၀	၂၀၂၀	၂၀၂၀	၂၀၂၀
၅။ မြို့နယ် စီမံကိန်းရေးဆွဲရေး နှင့် အကောင်အထည်ဖော်ရေး ကော်မတီ၏ဆုံးဖြတ်မှုကို ရွာသို့ အသိပေး အကြောင်းကြားသည့် အစည်းအဝေး	၂၀၂၀	၂၀၂၀	၂၀၂၀	၂၀၂၀	၂၀၂၀	၂၀၂၀	၂၀၂၀
၆။ စီမံကိန်းလုပ်ငန်းစွဲစိတ်ချက်ရေးဆွဲခြင်း အစည်းအဝေး	၂၀၂၀	၂၀၂၀	၂၀၂၀	၂၀၂၀	၂၀၂၀	၂၀၂၀	၂၀၂၀
၆.၁။ စီမံကိန်းလုပ်ငန်း အကောင်အထည်ဖော်ရေးအစဉ် ရေးဆွဲခြင်း	၂၀၂၀	၂၀၂၀	၂၀၂၀	၂၀၂၀	၂၀၂၀	၂၀၂၀	၂၀၂၀
၆.၂။ ဝယ်ယူရေးအစီအစဉ် ရေးဆွဲခြင်း	၂၀၂၀	၂၀၂၀	၂၀၂၀	၂၀၂၀	၂၀၂၀	၂၀၂၀	၂၀၂၀
၆.၃။ ဘဏ္ဍာရေးကုန်ကျမှု လျာထားအစီအစဉ် ရေးဆွဲခြင်း	၂၀၂၀	၂၀၂၀	၂၀၂၀	၂၀၂၀	၂၀၂၀	၂၀၂၀	၂၀၂၀

ပုံစံ - ၀ - ၂ - စီမံကိန်းဝက်ဝန်းအချိန်ဇယား (PC 2)

ကံထောက်နည်းပညာများဖြင့် စီမံကိန်းဝက်ဝန်းအဆင့်တစ်ခုစီဖြစ်ရန်၊ ကျေးရွာနှင့် ကျေးရွာအုပ်စုအတွက် ဤပုံစံကို

ဝက်ဝန်းအားအမှတ်ပြင်ပါ ။ ဝက်ဝန်း(၀) မှ ဝက်ဝန်း(၂) ။ ဝက်ဝန်း(၃)

ဝက်ဝန်း(၄)

ကျေးရွာအုပ်စု **ရွာကြော့** ကျေးရွာ **သစ်ကော်**

လမ်းညွှန်ချက်၊ သက်ဆိုင်ရာလူထုစည်းရုံးရေး၊ မြှင့်တင်ရေးစည်းရုံးရေး၊ စည်းရုံးရေးမှူး/ဝန်ထမ်း အမည်

မ.န.စိ

မြို့နယ်/တိုင်း **ရှေးထွန်း** မြို့နယ်

စီမံကိန်းဆောင်ရွက်မှုအဆင့်များ

- ၁။ ကျေးရွာစီမံကိန်း စိတ်ဆက်အစည်းအဝေး
- ၂။ ကျေးရွာဖွံ့ဖြိုးရေး စီမံချက်ရေးဆွဲခြင်း အစည်းအဝေး
- ၃။ ကျေးရွာအုပ်စု လုပ်ငန်းဆုံးဖြတ်ချက်ချသည့် အစည်းအဝေး
- ၄။ မြို့နယ်အဆင့် စီမံကိန်းရေးဆွဲရေး နှင့် အကောင်အထည်ဖော်ရေးကော်မတီ၏ စီမံကိန်း သုံးသပ်မှု အစည်းအဝေး
- ၅။ မြို့နယ် စီမံကိန်းရေးဆွဲရေး နှင့် အကောင်အထည်ဖော်ရေး ကော်မတီ၏ ဆုံးဖြတ်မှုကို ရွာသို့ အသိပေးအကြောင်းကြားသည့် အစည်းအဝေး
- ၆။ စီမံကိန်းလုပ်ငန်းခွဲစီမံချက်ရေးဆွဲခြင်း အစည်းအဝေး
- ၆.၁။ စီမံကိန်းလုပ်ငန်း အကောင်အထည်ဖော်ရေးအစီအစဉ် ရေးဆွဲခြင်း
- ၆.၂။ ဝယ်ယူရေးအစီအစဉ် ရေးဆွဲခြင်း
- ၆.၃။ ဘဏ္ဍရေးကုန်ကျမှု လျာထားအစီအစဉ် ရေးဆွဲခြင်း

စတင်သည့် ဇန.	မ.န.စိ	အစည်းအဝေးတွင်တက်ရောက်သူအရေအတွက်			
		အမျိုးသား အရေအတွက်	အမျိုးသမီး အရေအတွက်	အိမ်ထောင်စု အရေအတွက်	လူမျိုးစုတက်ရောက်သူ အရေအတွက် နှင့် လူမျိုးစုအမည်
၁၄.၇.၂၀၁၅	၁၄.၇.၂၀၁၅	၁၃	၁၇	၃၀	၁၇၆-၁ ၆၈-၇၅
၁၅.၇.၁၅	၁၅.၇.၁၅	၁၂	၁၅	၃၇	၁၇၆-၁ ၆၈-၃၆
၁၆.၇.၁၅	၁၆.၇.၁၅	၇	၇	၁၄	၁၇၆-၁ ၆၈-၁၄
		၀	၀	၀	၀

ပုံစံ - ၀ - ၂ - စီမံကိန်းဝတ်ဝန်းအချိန်ဇယား (PC 2)

လက်ညှန်ရှုထောင့်၊ သက်ဆိုင်ရာလူထုစည်းရုံးရေးမှူး/လက်ထောက်နည်းပညာမှူးများမှ စီမံကိန်းဝတ်ဝန်းအဆင့်တစ်ခုစီဖြန့်ဝေပေးရန် ကျေးဇူးတောင်းပန်အတွက် ဖြည့်သွင်းရမည်။

စည်းရုံးရေးမှူး/ဝန်ထမ်း အမည် **အောင်ကျော်စွာ**

နေ့စွဲ **၂၀၁၈. ၁၁. ၂၀**

ပြည်နယ်/တိုင်း **ကရင်ပြည်နယ်**

မြို့နယ် **အင်းစိန်မြို့နယ်**

ကျေးရွာ **အင်းစိန်(၁) ဝတ်ဝန်း(၂) ဝတ်ဝန်း(၃)**

စီမံကိန်းထောက်ပံ့မှုအဖွဲ့များ

နေ့စွဲ	အစည်းအဝေးတွင်တက်ရောက်သူအရေအတွက်		
	အစည်းအဝေး	အစည်းအဝေး	အစည်းအဝေး
စတင်သည့်နေ့	အစည်းအဝေး	အစည်းအဝေး	အစည်းအဝေး
နေ့	အစည်းအဝေး	အစည်းအဝေး	အစည်းအဝေး

အစည်းအဝေးစဉ်းစားရက်စွဲ: ၂၀၁၈ / ၁၁ / ၂၀

အစည်းအဝေးစဉ်းစားရက်စွဲ: ၂၀၁၈ / ၁၁ / ၂၀

၁၁။ ကျေးရွာဖွံ့ဖြိုးရေး ဦးစားပေး အစီအစဉ် (ပုံစံ ၀-၃)

ပုံစံ - ၀ - ၃ ကျေးရွာဖွံ့ဖြိုးရေး ဦးစားပေးအစီအစဉ် (Form PC 3)

လက်ညှိုးရိုက်၊ အဆင့်(၃) ကျေးရွာဖွံ့ဖြိုးရေးအစီအစဉ်အဝေး ဦးစားပေးအစီအစဉ် ကျေးရွာလုပ်ငန်း အထောက်အကူပြု
 ကော်မတီသည် လူထုစည်းရုံးရေးများအကူအညီဖြင့် ဤပုံစံဖြည့်စွဲအောင် ဖြည့်သွင်းရမည်။

လူထုစည်းရုံးရေးများ/ဝန်ထမ်း အမည်

ခန့်မှန်း	၂၂.၂.၇၇	ကော်ဝန်းအား အမှတ်ဖြစ်ပါ (✓)	အကော်ဝန်း(၁)
		ကော်ဝန်း(၂)	ကော်ဝန်း(၃)
ပြည်နယ်/တိုင်း	ဧရာဝတီ	ပြည်နယ်	ယုန်က
		ကျေးရွာအုပ်စု	မြောက်
		ကျေးရွာ	အုပုတ်ကျ

က။ အခက်အခဲအတားအဆီးများအားဖော်ပြခြင်း - ယခုလက်ရှိအခြေအနေတွင် ဤကျေးရွာဖွံ့ဖြိုးတိုးတက်ရေးအတွက် အဓိက အခက်အခဲအတားအဆီးများသည် မည်သည့်မျိုးဖြစ်ပါသနည်း။ (အမျိုးသား/သမီး အနည်းဆုံးအခက်အခဲ ၅ ခုစီဖော်ပြပါ)

အမျိုးသား အဖွဲ့မှ တင်ပြသောအခက်အခဲအတားအဆီးများ	အမျိုးသမီး အဖွဲ့မှတင်ပြသောအခက်အခဲအတားအဆီးများ
၀ ဂွဗမ်၊ စိုက်ပျိုးရေး၊ မအိမ်	၀ ဂွဗမ်၊ မြို့ကန်၊ မွက်ပျက်
၂ ရေ မပျံ့နှံ့	၂ ရေမသန့်၊ မပျံ့နှံ့
၃ ကျွေးမွေးရေး၊ ကုန်ကြမ်း (က.မ.က) မရှိ	၃ ကျွေးမွေးရေး၊ ကုန်ကြမ်း မရှိ
၄	၄ လမ်းကုန်ကြမ်း၊ အောက်၊ ကန်၊ မြေ၊ မကျက်
၅	၅ ဆရာ ဆရာမ မရှိ
၆	၆

ခ။ မျှော်မှန်းခြင်း - နောင်လာမည့် (၅) နှစ် အတွင်း ကျေးရွာဖွံ့ဖြိုးရေး မျှော်မှန်းလျာထားချက်များအား တင်ပြပါ။

အမျိုးသားအဖွဲ့မှ တင်ပြသောမျှော်မှန်းချက်များ	အမျိုးသမီးအဖွဲ့မှ တင်ပြသောမျှော်မှန်းချက်များ
၀ ဂွဗမ်၊ စိုက်ပျိုးရေး၊ လမ်း၊ မြေ	၀ ကျွေးမွေးရေး၊ ကုန်ကြမ်း၊ မြေ
၂ ကျွေးမွေးရေး / မျိုးရေ ပျံ့နှံ့	၂ ကျွေးမွေးရေး / မျိုးရေ ပျံ့နှံ့
၃ ပျံ့နှံ့ရေး၊ မြို့ကန်၊ ကျွေးမွေးရေး	၃ က.မ.က ကျွေးမွေးရေး၊ ပျံ့နှံ့ရေး၊ မြို့
၄	၄ ကျွေးမွေးရေး၊ ကုန်ကြမ်း၊ မြေ
၅	၅ ဆရာ၊ ဆရာမ ရှိလာအောင်
၆	၆

ဂ။ လူထုလုပ်ငန်း၏ လာမည့် (၄) နှစ်အတွက် အတိုးပေးသော ဦးစားပေး ဖွံ့ဖြိုးတိုးတက်မှု လုပ်ငန်း အစီအစဉ်များအားဖော်ပြပါ။

အဆင့်	ကျေးရွာအတွက် ဦးစားပေး ဖွံ့ဖြိုးတိုးတက်မှု လုပ်ငန်းစဉ်များ	အဆိုပြုသူ (အမျိုးသားများ/ အမျိုးသမီးများ/ အမျိုးသား+ အမျိုးသမီး)	ခန့်မှန်းကျန်ကျ စရိတ်	အကျိုးစီးပွားခွင့်ရှိသူ ခန့်မှန်းခြေ အရေအတွက်
၀	က.မ.က ကျွေးမွေးရေး၊ မြေ	ကျွေး + မ		
၂	ဂွဗမ်၊ စိုက်ပျိုးရေး၊ မြေ	ကျွေး + မ		
၃	ကျွေးမွေးရေး၊ မြေ	ကျွေး + မ		
၄	ကျွေးမွေးရေး - ပျံ့နှံ့ရေး	မ		
၅	ကျွေးမွေးရေး၊ ကုန်ကြမ်း			
၆				

ပုံစံ - ဝ - ၃ ကျေးရွာဖွံ့ဖြိုးရေး ဝန်ထမ်း အစီအစဉ် (Form PC 3)

၁။ ဤပုံစံ အဆင့် (၃) ကျေးရွာဖွံ့ဖြိုးရေး ဝန်ထမ်းများ၏ လုပ်ငန်းဆောင်ရွက်မှု အကောင်အထည်ဖော်ရေး အစီအစဉ်ကို အတည်ပြုရန်အတွက် လိုအပ်သည့် လူထုဆန္ဒမေးမြန်းမှုများအကူအညီဖြင့် ဤပုံစံကို ပြည့်စုံအောင် ဖြည့်သွင်းရမည်။

လူထုဆန္ဒမေးမြန်း/ဝန်ထမ်း အမည် ဦးမင်းမင်းဇော်

နေ့စွဲ 15. 2. 2018 ဝက်ဝန်းအား အမှတ်ခြစ်ပါ (✓) = ဝက်ဝန်း (၀)
 ဝက်ဝန်း (၂) = ဝက်ဝန်း (၃) = ဝက်ဝန်း (၄)

ပြည်နယ်/တိုင်း ချီနယ် ကျေးရွာအုပ်စု ကျေးရွာအုပ်စု ကျေးရွာ ၁၁ ကို

က။ အခက်အခဲအတားအဆီးများအား ဆွေးနွေးခြင်း - ယခုလက်ရှိအခြေအနေတွင် ဤကျေးရွာဖွံ့ဖြိုးတိုးတက်ရေးအတွက် အဓိက အခက်အခဲအတားအဆီးများသည် မည်သည့်များဖြစ်ပါသနည်း။ (အမျိုးသား/သမီး အနည်းဆုံးအခက်အခဲ ၅ ခုစီဖော်ပြပါ)

အမျိုးသား အဖွဲ့မှ တင်ပြသော အခက်အခဲအတားအဆီးများ	အမျိုးသမီး အဖွဲ့မှ တင်ပြသော အခက်အခဲအတားအဆီးများ
၀ လမ်းပန်းဆက်သွယ်ရေး မပြည့်စုံခြင်း၊ ရေ၊ အလင်းဓာတ်အား မရရှိခြင်း	၀ ကျေးရွာအုပ်စုအတွင်း မြို့မရရှိခြင်း၊ ရေ၊ အလင်းဓာတ်အား မရရှိခြင်း
၁ ရွေးကောက်ပွဲစနစ် မကောင်းခြင်း	၁ ကျေးရွာအုပ်စုအတွင်း အခြေအနေ မကောင်းခြင်း
၂ လမ်းပန်းဆက်သွယ်ရေး မပြည့်စုံခြင်း၊ ရေ၊ အလင်းဓာတ်အား မရရှိခြင်း	၂ ကျေးရွာအုပ်စုအတွင်း အခြေအနေ မကောင်းခြင်း
၃ ကျေးရွာအုပ်စုအတွင်း အခြေအနေ မကောင်းခြင်း	၃ ကျေးရွာအုပ်စုအတွင်း အခြေအနေ မကောင်းခြင်း
၄ ကျေးရွာအုပ်စုအတွင်း အခြေအနေ မကောင်းခြင်း	၄ ကျေးရွာအုပ်စုအတွင်း အခြေအနေ မကောင်းခြင်း
၅ ကျေးရွာအုပ်စုအတွင်း အခြေအနေ မကောင်းခြင်း	၅ ကျေးရွာအုပ်စုအတွင်း အခြေအနေ မကောင်းခြင်း

ခ။ မျှော်မှန်းခြင်း - နောင်လာမည့် (၅) နှစ်အတွင်း ကျေးရွာဖွံ့ဖြိုးရေး မျှော်မှန်းချက်များအား တင်ပြပါ။

အမျိုးသားအဖွဲ့မှ တင်ပြသော မျှော်မှန်းချက်များ	အမျိုးသမီးအဖွဲ့မှ တင်ပြသော မျှော်မှန်းချက်များ
၀ လမ်းပန်းဆက်သွယ်ရေး မပြည့်စုံခြင်း၊ ရေ၊ အလင်းဓာတ်အား မရရှိခြင်း	၀ ကျေးရွာအုပ်စုအတွင်း မြို့မရရှိခြင်း၊ ရေ၊ အလင်းဓာတ်အား မရရှိခြင်း
၁ ရွေးကောက်ပွဲစနစ် မကောင်းခြင်း	၁ ကျေးရွာအုပ်စုအတွင်း အခြေအနေ မကောင်းခြင်း
၂ လမ်းပန်းဆက်သွယ်ရေး မပြည့်စုံခြင်း၊ ရေ၊ အလင်းဓာတ်အား မရရှိခြင်း	၂ ကျေးရွာအုပ်စုအတွင်း အခြေအနေ မကောင်းခြင်း
၃ ကျေးရွာအုပ်စုအတွင်း အခြေအနေ မကောင်းခြင်း	၃ ကျေးရွာအုပ်စုအတွင်း အခြေအနေ မကောင်းခြင်း
၄ ကျေးရွာအုပ်စုအတွင်း အခြေအနေ မကောင်းခြင်း	၄ ကျေးရွာအုပ်စုအတွင်း အခြေအနေ မကောင်းခြင်း
၅ ကျေးရွာအုပ်စုအတွင်း အခြေအနေ မကောင်းခြင်း	၅ ကျေးရွာအုပ်စုအတွင်း အခြေအနေ မကောင်းခြင်း

ဂ။ လူထုဆန္ဒမေးမြန်းမှု အကျဉ်းချုပ် (၄) နှစ်အတွက် အကျိုးဝင်သော ဦးစားပေး ဖွံ့ဖြိုးတိုးတက်မှု လုပ်ငန်း အစီအစဉ်များအား ဖော်ပြပါ။

အဆင့်	ကျေးရွာအတွက် ဦးစားပေး ဖွံ့ဖြိုးတိုးတက်မှု လုပ်ငန်းစဉ်များ	အဆိုပြုသူ (အမျိုးသားများ/အမျိုးသမီးများ/အမျိုးသား+အမျိုးသမီး)	ခန့်မှန်းကုန်ကျစရိတ်	အကျိုးခံစားခွင့်ရှိသူ ခန့်မှန်းခြေအရေအတွက်
၀	ရွာတွင်းလမ်း အလင်းခြင်း	၇		၂၇၅
၁	ကျေးရွာအုပ်စုအတွင်း ရေပေးခြင်း	၆		၂၇၅
၂	ကျေးရွာအုပ်စုအတွင်း အခြေအနေ မကောင်းခြင်း	၇+၆		၂၇၅
၃	ကျေးရွာအုပ်စုအတွင်း အခြေအနေ မကောင်းခြင်း	၆		၂၇၅
၄				
၅				

စာအုပ်အမျိုးအစား: ကျေးရွာအတွက် ဦးစားပေး ဖွံ့ဖြိုးတိုးတက်မှု လုပ်ငန်း အစီအစဉ်များအားဖော်ပြပါ။ □ ကျား □မ □ကျား+မ

၈။ လူထုစီမံကိန်း၏ လာမည့် (၄)နှစ်အတွက် အကျုံးမဝင်သော ဦးစားပေး ဖွံ့ဖြိုးတိုးတက်မှု လုပ်ငန်း အစီအစဉ်များအားဖော်ပြပါ။

အဆင့်	ကျေးရွာအတွက် ဦးစားပေး ဖွံ့ဖြိုးတိုးတက်မှု လုပ်ငန်းစဉ်များ	အဆိုပြုသူ (အမျိုးသားများ/ အမျိုးသမီးများ/အမျိုးသား +အမျိုးသမီး)	အခန်းကဏ္ဍ	ဦးစားပေး အဆင့် သတ်မှတ်ချက်	ခန့်မှန်း ကုန်ကျစရိတ်	အကျိုးခံစားခွင့်ရှိသူ နှင့် မှန်းခြေအရေအတွက်		
						ကျား	မ	ပေါင်း
၁	ရွာတွင်း လမ်း ခင်း ဖြေ	ဒါမိုး ဘား + အမျိုး သား	လမ်း ပန်း အကွယ်ရေး	1	၇၀၀၀၀၀	၆၀	၇၀	၁၃၀
၂	ရွာတွင်း ကျေး ဖော်ခြင်း	ဒါမိုး ဘား + ဒါမိုး သား	ကျေး ဖွံ့ဖြိုးရေး	2	၃၀၀၀၀၀၀	၆၀	၇၀	၁၃၀
၃	အစားအသွယ် ဖြေ	ဒါမိုး ဘား + ဒါမိုး သမီး	ယူကေး	3	၁၀၀၀၀၀၀	၆၀	၇၀	၁၃၀
၄								
၅								

၉။ လူထုစီမံကိန်း၏ လာမည့် (၄) နှစ်အတွက် အကျုံးမဝင်သော ဦးစားပေး ဖွံ့ဖြိုးတိုးတက်မှု လုပ်ငန်း အစီအစဉ်များအားဖော်ပြပါ။

အဆင့်	ကျေးရွာအတွက် ဦးစားပေး ဖွံ့ဖြိုး တိုးတက်မှု လုပ်ငန်းစဉ်များ	အဆိုပြုသူ (အမျိုးသားများ/ အမျိုးသမီးများ/အမျိုးသား + အမျိုးသမီး)	အခန်းကဏ္ဍ
၁	အိမ်ထောင် လက်မှု ပညာ သင်တန်း	ဒါမိုး ဘား + ဒါမိုး သား	Livelihood
၂			
၃			
၄			
၅			

ခေါင်းဆောင်၊ ကျေးရွာစီမံကိန်းအထောက်အကူပြုကော်မတီမှအတည်ပြုသည်။

အမည် ဒေါ်အိမ်နီ လက်မှတ် [Signature] နေ့စွဲ ၉.၂၉.၂၀

၁၂။ ကျေးရွာအုပ်စုစီမံကိန်းလုပ်ငန်းခွဲရွေးချယ်ခြင်း (ပုံစံ ၀-၄)

ပုံစံ ၀ - ၄ ကျေးရွာအုပ်စုစီမံကိန်းလုပ်ငန်းခွဲရွေးချယ်ခြင်းပုံစံ (Form PC 4)

လက်ညှန်ချက်၊ စီမံကိန်းလုပ်ငန်းခွဲရွေးချယ်မှုအစည်းအဝေးပြီးနောက်တွင် ကျေးရွာအုပ်စု CF/IF တို့၏ အကူအညီရယူ၍ ကျေးရွာစီမံကိန်းအောက်ဖော်ပြပါ လက်မှတ်ရေးထိုးပြီး အဆိုပါပုံစံအား ပြည့်စုံအောင်ပြည့်သွင်းရမည်။ ဤပုံစံအား ပြည့်စုံစွာဖြည့်သွင်းပြီးပါက ကျေးရွာအုပ်စုမှ ပြီးတိုးတက်ရေးစီမံချက်တွင် TPIC သို့ ပေးပို့ရန်အတွက် နောက်ဆက်တွဲအဖြစ် ထားရှိရမည်။ CF မှ ကျေးရွာတစ်ရွာချင်းစီ၏ စီမံကိန်းလုပ်ငန်းခွဲဆိုင်ရာ အချက်အလက်များကို MIS သို့ ထည့်သွင်းရမည်။ (ယခုနစ်စီမံကိန်းလုပ်ငန်းခွဲ မလုပ်ကိုင်သော ကျေးရွာများ မပါဝင်ပါ။)

ကျေးရွာစည်းရုံးရေးမှူး/ဝန်ထမ်းအမည် ဒေါ်ဖြူဖြူ နေအိမ်လမ်းအမှတ် ၆၅

နေ့စွဲ ၂၀၂၃.၁၀.၁၇ ဝက်ဂန်းအားအမှတ်ခြံပေးပါ။ (✓) ဝက်ဂန်း(၁) ဝက်ဂန်း(၂) ဝက်ဂန်း(၃) ဝက်ဂန်း(၄)

ပြည်နယ်/တိုင်း ကော့ကရိတ် မြို့နယ် ငယ်တော ကျေးရွာအုပ်စု ၈၇ လောဟ်

ကျေးရွာအမည်	ဆောင်ရွက်မည့် လုပ်ငန်းများ	အတိုင်းအတာ	ခန့်မှန်း တိုက်ရိုက် အကျိုးခံစားခွင့် ရှိသူများ	အဆိုပြုတင်ပြသူ	ခန့်မှန်းကုန်ကျစရိတ်		စုစုပေါင်း
					စီမံကိန်းမှ ထည့်ဝင်မှု	ကျေးရွာမှ ထည့်ဝင်မှု (ဖော်ပြပါ) ထည့်ဝင်ငွေ အမည်/အဖွဲ့	
ဂေတော်	ရွာလမ်း ၁၈၅ နှစ် ပျံကလပ် ၁၀၀၆	၅၁၀' x ၃' x ၄" ၁၀၀' x ၃' x ၄"	၄၄၈	ကျား ပု မကျား+ပ	၃,၂၀၀,၀၀၀		၃,၂၀၀,၀၀၀
ရွာစင်တော်	စာအုပ်စိုက်ရေး ပျံကလပ်	၈၂' x ၂၄' x ၅" ၈၂' x ၅၄' x ၅"	၃၄၉	ကျား ပု မကျား+ပ	၄,၅၀၀,၀၀၀ ၄,၇၂၀,၀၀၀		၄,၅၀၀,၀၀၀ ၄,၇၂၀,၀၀၀
စစ်ဆေးရေး	စာအုပ်စိုက်ရေး ပျံကလပ်	၈၂' x ၅၀၀' x ၆" ၄၀၀' x ၈၂' x ၆"	၄၄၈	ကျား ပု မကျား+ပ	၄,၀၀၀,၀၀၀ ၄,၅၀၀,၀၀၀		၄,၀၀၀,၀၀၀ ၄,၅၀၀,၀၀၀
စစ်ဆေးရေး	စာအုပ်စိုက်ရေး ပျံကလပ်	၇၂' x ၁၆' x ၁၀'	၆၀၆	ကျား ပု မကျား+ပ	၃,၅၀၀,၀၀၀		၃,၅၀၀,၀၀၀
စစ်ဆေးရေး	စာအုပ်စိုက်ရေး ပျံကလပ်	၄၀၀' x ၁၀' x ၆" ၇၂၀' x ၅' x ၆"	၅၅၀	ကျား ပု မကျား+ပ	၃,၅၀၀,၀၀၀		၃,၅၀၀,၀၀၀

ကျေးရွာအုပ်စု စီမံကိန်းအောက်ဖော်ပြပါ ဥက္ကဋ္ဌအမည်
 ဦးဖြူဖြူ
 လက်မှတ်
 ရက်စွဲ ၂၀၂၃.၁၀.၁၇
 ဒေါ်ဖြူဖြူစော

ပုံစံ - ၈ - ၄ ကျေးရွာအုပ်စုစီမံကိန်းလုပ်ငန်းခွဲရွေးချယ်ခြင်းပုံစံ (Form PC 4)

လမ်းညွှန်ရွက်၊ စီမံကိန်းလုပ်ငန်းခွဲရွေးချယ်မှုအစည်းအဝေးပြီးနောက်တွင် ကျေးရွာအုပ်စု CF/TF တို့၏ အကူအညီရယူ၍ ကျေးရွာစီထောက်ကော်မတီမှ လက်မှတ်ရေးထိုးပြီး အဆိုပါပုံစံအား ပြည့်စုံအောင်ဖြည့်သွင်းရမည်။ ဤပုံစံအား ပြည့်စုံစွာဖြည့်သွင်းပြီးပါက ကျေးရွာအုပ်စု မြို့တိုးတက်ရေးစီမံချက်တွင် TPIIC သို့ ပေးပို့ရန်အတွက် နောက်ဆက်တွဲအဖြစ် ထားရှိရမည်။ CF မှ ကျေးရွာတစ်ရွာချင်းစီ၏ စီမံကိန်းလုပ်ငန်းခွဲဆိုင်ရာ အချက်အလက်များကို MIS သို့ ထည့်သွင်းရမည်။ (ယခုနစ်စီမံကိန်းလုပ်ငန်းခွဲ မလုပ်ကိုင်သော ကျေးရွာများ မပါဝင်ပါ။)

ကျေးရွာစည်းရုံးရေးမှူး/ဝန်ထမ်းအမည် **ဒေါ်ဖြူဖြူ** နေရာ **၃**
 နေရပ် **၂၃၂-၂-၂၀၂၇**
 ပြည်နယ်/တိုင်း **ဧရာဝတီ** မြို့နယ် **ငယ်တော**
 စက်ဝန်းအားအမှတ်ဖြစ်ပေးပါ။ (V) စက်ဝန်း(၁) စက်ဝန်း(၂) စက်ဝန်း(၃) စက်ဝန်း(၄) စက်ဝန်း(၅)

ကျေးရွာအမည်	ဆောင်ရွက်မည့် လုပ်ငန်းများ	အတိုင်းအတာ	ခန့်မှန်း တိုက်ရိုက် အကျိုးခံစားခွင့် ရှိသူများ	အဆိုပြုတင်ပြသူ	စီမံကိန်းမှ ထည့်ဝင်မှု	ခန့်မှန်းကုန်ကျစရိတ်		စုစုပေါင်း
						ကျေးရွာမှ ထည့်ဝင်မှု	အခြားထည့်ဝင်မှု (ဖော်ပြပါ) ထည့်ဝင်ငွေ အမည်/အဖွဲ့	
သစ်တော (အိုးပုတ်ကုန်း) ကျေးရွာ	၅၀၀.၀၀ နယ်လှည့်ကျောင်း	၂၅' x ၁၃' ၆"	၁၀၃	ကျား မ ကျား+မ	၅၀၀၀၀၀			၂၀၀၀၀၀
မာခဝင်လှောင်	ကျွန်းလမ်း ကျွန်းကျွန်းစမ်းကျောင်း	၂၀၀' x ၆' x ၆"	၁၂၇	ကျား မ ကျား+မ	၃,၀၀၀,၀၀၀			၂၀၀၀၀
	မာခဝင်လှောင်			ကျား မ ကျား+မ				
				ကျား မ ကျား+မ				
				ကျား မ ကျား+မ				
				ကျား မ ကျား+မ				

ရာထူး ကျေးရွာအုပ်စု စီ/ထောက်ကော်မတီ ဥက္ကဋ္ဌအမည် **လက်မှတ်** ရက်စွဲ **၂၀၂၂.၀၁.၁၇**

ဦးကြည်စိုး
 ဒေါ်ဖြူဖြူ

ကလေးပညာရေးအဖွဲ့အစည်းအဖွဲ့ဝင်များအား

- ရက်စွဲ = ၅.၁၂.၁၈
- အချိန် = ၁၅:၀၀
- နေ့စွဲ = ၁၀:၀၀
- စတင်ချိန် = ၁၂:၀၀ PM
- ပြီးဆုံးချိန် = ၅:၀၀ PM
- နေရာ = ဦးစိုးဝင်းဝင်း အိမ်
- ကလေးပညာရေးအဖွဲ့ = ၁၃ + ၁၅ = ၂၈

အဖွဲ့ဝင်များအား " ကလေးပညာရေးအဖွဲ့ဝင်များအား နေရာပေးရန်အတွက် အစည်းအဝေးဖွဲ့စည်းခြင်း၊ နေရာပေးရန်အတွက် အစည်းအဝေးဖွဲ့စည်းခြင်း၊ နေရာပေးရန်အတွက် အစည်းအဝေးဖွဲ့စည်းခြင်း၊ နေရာပေးရန်အတွက် အစည်းအဝေးဖွဲ့စည်းခြင်း။ "

အစည်းအဝေး (၁) ၁၀:၀၀ အစည်းအဝေး နေရာပေးရန်အတွက် အစည်းအဝေးဖွဲ့စည်းခြင်း၊ နေရာပေးရန်အတွက် အစည်းအဝေးဖွဲ့စည်းခြင်း၊ နေရာပေးရန်အတွက် အစည်းအဝေးဖွဲ့စည်းခြင်း၊ နေရာပေးရန်အတွက် အစည်းအဝေးဖွဲ့စည်းခြင်း။

အစည်းအဝေး (၂) ၁၀:၀၀ အစည်းအဝေး နေရာပေးရန်အတွက် အစည်းအဝေးဖွဲ့စည်းခြင်း၊ နေရာပေးရန်အတွက် အစည်းအဝေးဖွဲ့စည်းခြင်း၊ နေရာပေးရန်အတွက် အစည်းအဝေးဖွဲ့စည်းခြင်း၊ နေရာပေးရန်အတွက် အစည်းအဝေးဖွဲ့စည်းခြင်း။

အစည်းအဝေး (၃) ၁၀:၀၀ အစည်းအဝေး နေရာပေးရန်အတွက် အစည်းအဝေးဖွဲ့စည်းခြင်း၊ နေရာပေးရန်အတွက် အစည်းအဝေးဖွဲ့စည်းခြင်း၊ နေရာပေးရန်အတွက် အစည်းအဝေးဖွဲ့စည်းခြင်း၊ နေရာပေးရန်အတွက် အစည်းအဝေးဖွဲ့စည်းခြင်း။

၁၄။ ကဏ္ဍအလိုက် ဖွံ့ဖြိုးရေး ဦးစားပေးလုပ်ငန်းများ

နောက်ထပ် (၄) ခြားနားသောအပိုင်းများအတွက် ဦးစားပေးလုပ်ငန်းစဉ်များ
 ကျေးရွာများ ရေကျော်
 မူရင်းအား အစွဲပြုထားရှိရပါမည်။ အခြားဌာနများနှင့် ညှိနှိုင်းရန်အတွက် မိတ္တူကို ပေးပို့ရပါမည်။ MIS သွင်းရန်မလို။

ကျေးရွာ : ၁၀၀၀

အမျိုးအမည်	အဆင့်	လုပ်ငန်းစဉ်များ	တယ်သူတွေက ဦးစားပေး ရွေးခဲ့သလဲ	အမှန် ဖြစ်ရန်	လ/နှစ်	တစ်စုံတစ်ခုခု သို့ အဖွဲ့အစည်း	မြင်ပမှ ထည့်ဝင်မှု																												
အခြား	1	အခြားအစောင့်အရှောက်	အပိုင်းသား၊ အပိုင်းသမီး၊ အပိုင်းသား၊ အပိုင်းသမီး၊ အပိုင်းသား၊ အပိုင်းသမီး၊ အပိုင်းသား၊ အပိုင်းသမီး	✓ ✓	၂၀၁၈	VPSC																													
								2	အသက်မွေးဝမ်းကျောင်း / ပိုက်ချိုဝေ	အပိုင်းသား၊ အပိုင်းသမီး၊ အပိုင်းသား၊ အပိုင်းသမီး၊ အပိုင်းသား၊ အပိုင်းသမီး	✓	၂၀၁၉	VPSC																						
															3	ကျေးရွာများနှင့်အဟာရ	အပိုင်းသား၊ အပိုင်းသမီး၊ အပိုင်းသား၊ အပိုင်းသမီး၊ အပိုင်းသား၊ အပိုင်းသမီး	✓ ✓	၂၀၁၀	VPSC															
																						4	ပညာရေး	အပိုင်းသား၊ အပိုင်းသမီး၊ အပိုင်းသား၊ အပိုင်းသမီး	✓	၂၀၁၁	VPSC								
																													အခြား						

နောက်ဆက်တွဲ (၄) ခြားနားသောအပိုင်းများအတွက် ဦးစားပေးဖွံ့ဖြိုးရေးလုပ်ငန်းစဉ် အနစ်ရပ်

မူရင်းသည်အား VPSC တွင်ထားရှိရပါမည်။ အခြားဌာနများနှင့် ညှိနှိုင်းရန်အတွက် ဗိတ္တုအား TPIC သို့ပို့ရပါမည်။ MIS data အနေဖြင့် သွင်းရန် မလိုအပ်ပါ။

အဆင့်	လုပ်ငန်း	မည်သူဦးစားပေးလဲ	ကျေးဇူးတင်တာဝန်ခံသူ (သို့) အုပ်စု	ပြင်ပမှမည်သူ ထောက်ပံ့ မလဲ	
အခြေခံအဆောက်အအုံ	၀	အခြေခံအဆောက်အအုံ	<input checked="" type="checkbox"/> မ <input checked="" type="checkbox"/> ကျား	ကျေးဇူးတင်မရှိ	မရှိ
	၂	အခြေခံအဆောက်အအုံ	<input type="checkbox"/> မ <input type="checkbox"/> ကျား		
	၃	အခြေခံအဆောက်အအုံ	<input checked="" type="checkbox"/> မ <input checked="" type="checkbox"/> ကျား	ကျေးဇူးတင်မရှိ	မရှိ
	၄	အခြေခံအဆောက်အအုံ	<input checked="" type="checkbox"/> မ <input checked="" type="checkbox"/> ကျား	ကျေးဇူးတင်မရှိ	မရှိ
	၅	အခြေခံအဆောက်အအုံ	<input checked="" type="checkbox"/> မ <input checked="" type="checkbox"/> ကျား		
	အသက်မွေးဝမ်းကျောင်း	၀		<input type="checkbox"/> မ <input type="checkbox"/> ကျား	
၂			<input type="checkbox"/> မ <input type="checkbox"/> ကျား		
၃			<input type="checkbox"/> မ <input type="checkbox"/> ကျား		
၄			<input type="checkbox"/> မ <input type="checkbox"/> ကျား		
၅			<input type="checkbox"/> မ <input type="checkbox"/> ကျား		
ကျန်းမာရေးနှင့် အာဟာရ		၀		<input type="checkbox"/> မ <input type="checkbox"/> ကျား	
	၂		<input type="checkbox"/> မ <input type="checkbox"/> ကျား		
	၃		<input type="checkbox"/> မ <input type="checkbox"/> ကျား		
	၄		<input type="checkbox"/> မ <input type="checkbox"/> ကျား		
	၅		<input type="checkbox"/> မ <input type="checkbox"/> ကျား		
	ပညာရေး	၀		<input type="checkbox"/> မ <input type="checkbox"/> ကျား	
၂			<input type="checkbox"/> မ <input type="checkbox"/> ကျား		
၃			<input type="checkbox"/> မ <input type="checkbox"/> ကျား		

VDP အရည်အသွေးထိန်းချုပ်မှု

ထိန်းချုပ်သူ-	ရက်စွဲ-	ရွာ-	VDP ရက်စွဲ
		မြို့နယ်	ကျေးရွာအုပ်စု

VDP စာရွက်စာတမ်းပြီးဆုံးမှုကို စစ်ဆေးပါ။ (OM အရ)

- မျက်နှာဖုံး (အဖုံး)
- မာတိကာ
- ကျေးရွာအခြေခံ (data)
- PSA အကျဉ်းချုပ်နှင့် PRA လုပ်ငန်းစဉ်
- အမျိုးသားအမျိုးသမီး အဖွဲ့များ၏ အခက်အခဲများ
- ကျေးရွာကျေးရွာမှန်းချက် (ဆွေးနွေးချက် ရလဒ်)
- အမျိုးသား၊ အမျိုးသမီးအဖွဲ့များ သဘောတူထားသည့် (၄) နှစ်အတွက် ဦးစားပေး လုပ်ငန်းများ စာရင်း (အခြေခံ အဆောက်အအုံ၊ အသက်မွေးမှု၊ ပညာရေး၊ လူမှုရေးထိန်းသိမ်းမှု၊)

နောက်ဆက်တွဲများ

- လူမှုရေးအကဲဖြတ်မှု၊ စာရွက်စာတမ်း၊ ဓါတ်ပုံနှင့် PRA လုပ်ငန်းစဉ်၊ မြေပုံများပါရမည်၊ စည်းစိမ်ပိုင်ဆိုင်မှု အဆင့်၊ Venn ပုံ.....
- ကျေးရွာစီမံကိန်း ရေးဆွဲရေး အစည်းအဝေးမှတ်တမ်း မိတ္တူ
- ကျေးရွာ၏ အချက်အလက် (PC 1 ပုံစံ)
- ကျေးရွာကျေးရွာမှန်းချက်

(၂) လူမှုရေးအကဲဖြတ်မှုအရည်အသွေးနှင့် (VDP စစ်ဆေးပါ)

- VDP တွင် ပါဝင်သော ဦးရေ (အမျိုးသားအမျိုးသမီး)
- လူမှုရေးအကဲဖြတ်မှုအရည်အသွေးနှင့် VDP အတွက် ရက်ပေါင်း
- PRA အသုံးပြုမှုအရည်အတွက်
- ပါဝင်သောဦးရေနှင့် လုပ်ငန်းများ မှတ်တမ်းတင်ခြင်း (အစည်းအဝေးမှတ်တမ်း၊ ဓါတ်ပုံ၊ တိုင်းရင်းသားအနည်းစုနှင့် ထိခိုက်လွယ်သောအဖွဲ့များ)
 - အလွန်ကောင်
 - ကောင်း
 - ညံ့
- လုပ်ငန်းများမှတ်တမ်းတင်ခြင်းနှင့် အမျိုးသမီးအဖွဲ့အစည်း၏ ရလဒ်အား ခွဲခြားပေးထားသလား၊
 - ရှိ
 - မရှိ
- စီမံကိန်း အရေအတွက် (အမျိုးသား၊ အမျိုးသမီးရွေးချယ်မှုအရေအတွက်)

PRA နှင့်သက်ဆိုင်သော အခြားစီမံကိန်းအရေအတွက် (အမျိုးသားအမျိုးသမီးရွေးချယ်မှုအရေအတွက်)