



ပြည်ထောင်စုမြန်မာနိုင်ငံတော်အစိုးရ
 နှိုက်ပျိုးရေး၊ မွေးမြူရေးနှင့် ဆည်မြောင်းဝန်ကြီးဌာ
 ကျေးလက်ဒေသဖွံ့ဖြိုးတိုးတက်ရေးဦးစီးဌာန

National Community Driven Development Project
 လူထုမဟိုပြုခိမိကိန်း၊ လှိုင်းဘွဲမြို့နယ်

ကျေးရွာဖွံ့ဖြိုးရေးအစီအစဉ်



ကွမ်တာကျေးရွာအုပ်စု
 ထီးဖိုးခီးကျေးရွာ

မာတိကာ

<u>စဉ်</u>	<u>အကြောင်းအရာ</u>	<u>စာမျက်နှာ</u>
၁။	လှိုင်းဘွဲ့မြို့နယ်အခြေပြမြေပုံ	၁
၂။	ကျေးရွာမြေပုံ (တည်နေရာ)	၂
၃။	အုပ်စုတွင်ပါဝင်သော ကျေးရွာများစာရင်း	၃
	ကျေးရွာအခြေခံအချက်အလက်များ (ကျေးရွာသမိုင်းကြောင်း)	၄
၅။	လူထုပူးပေါင်းပါဝင်သော လူမှုဆန်းစစ်ခြင်းနှင့် အကဲဖြတ်ခြင်း လုပ်ငန်းစဉ် (PSA/PRA) အကျဉ်းချုပ်ဇယား	၅
၆။	ကျေးရွာဖွံ့ဖြိုးရေးအစီအစဉ်အတွက်အသုံးပြုခဲ့သော PRA tools တစ်ခုချင်းစီအတွက် သုံးသတ်ချက်များ	
	၁။ ကျေးရွာလူမှုရေးနှင့်အရင်းအမြစ်ပြမြေပုံ(Social Map)	၆-၇
	၂။ ရာသီခွင်ပြပြကွဲဒီဇိုင်း(Seasonal Cleander)	၈-၉
	၃။ ဥစ္စာနေကြွယ်ဝမှုပြဇယား (Wealth Ranking)	၁၀-၁၁
	၄။ ကျား၊မ ပင့်ကူအိမ်သုံးသပ်ခြင်း(Cob Web)	၁၂-၁၃
	၅။ အရင်းအမြစ်အသုံးချမှုပုံစံပြဇယား(Asset Mapping)	၁၄-၁၆
	၆။ အဖွဲ့အစည်းချိတ်ဆက်မှုပြဇယား (Veen Diagram).....	၁၇-၁၉
၇။	ကော်မတီဝင်များရွေးချယ်ခြင်းနှင့် ကျေးရွာဖွံ့ဖြိုးရေးအစီအစဉ် ဆောင်ရွက်မှုမှတ်တမ်း	၂၀-၂၁
၈။	ကျေးရွာအချက်အလက်များ(PC 1)	၂၂-၂၅
၉။	စီမံကိန်းစက်ဝန်းအချိန်ဇယား(PC 2)	၂၆
၁၀။	ကျေးရွာဖွံ့ဖြိုးရေးဦးစားပေးအစီအစဉ် (PC 3)	၂၇-၂၈
၁၁။	အစည်းဝေးမှတ်တမ်းများ	၂၉-၃၀
၁၂။	ကဏ္ဍအလိုက်ဦးစားပေးဖွံ့ဖြိုးရေးလုပ်ငန်းစဉ်များ	၃၁

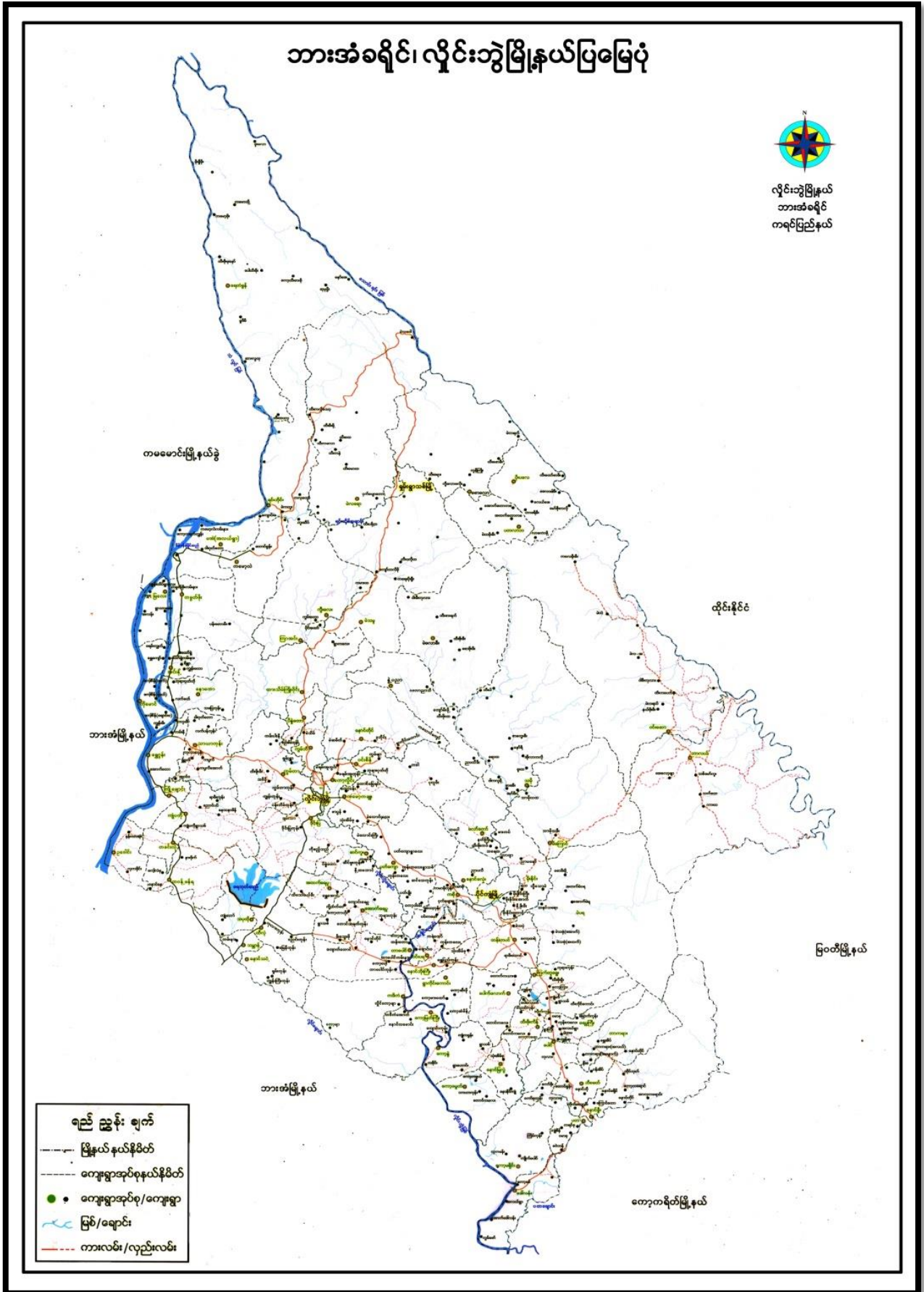

၂။ ကျေးရွာမြေပုံ (တည်နေရာ)



၃။ အုပ်စုတွင်ပါဝင်သော ကျေးရွာများစာရင်း

- ၁။ ကွမ်တာ
- ၂။ ကွမ်တာကုန်း
- ၃။ ကမ်းပါးနီ
- ၄။ ကုန်းက လး
- ၅။ ထီးတာဖ ဟ်
- ၆။ ရှမ်းရွာ
- ၇။ ထီးဖိုခီး
- ၈။ သဒီးခို
- ၉။ ကျွန်းကုန်း
- ၁၀။ ပန်းတိမ်ကုန်း

၅။ လူထုပူးပေါင်းပါဝင်သော လူမှုဆန်းစစ်ခြင်းနှင့် အကဲဖြတ်ခြင်းလုပ်ငန်းစဉ် အကျဉ်းချုပ်ဇယား

လူထုပူးပေါင်းပါဝင်ခြင်း

လူမှုဆန်းစစ်ချက် (FRA) ဖြစ်ပေါ်စေရန်အတွက် အကျဉ်းချုပ်ဇယား

၂။ အကျဉ်းချုပ် - ဆန်းစစ်ခြင်း

၂။ အကျဉ်းချုပ် - လူထုပူးပေါင်းပါဝင်ခြင်း

အမျိုးအမည်	အကျဉ်းချုပ်	အကျဉ်းချုပ်		ပုံစံ
		အကျဉ်းချုပ်	ပုံစံ	
၁။	လူမှုဆန်းစစ်ချက် (FRA) ဖြစ်ပေါ်စေရန်အတွက်	၇	၁၃	
၂။	အကျဉ်းချုပ် ဖြစ်ပေါ်စေရန်အတွက်	၇	၁၃	
၃။	လူမှုဆန်းစစ်ချက် (FRA) ဖြစ်ပေါ်စေရန်အတွက်	၇	၁၃	
၄။	လူမှုဆန်းစစ်ချက် (FRA) ဖြစ်ပေါ်စေရန်အတွက်	၇	၁၃	
၅။	လူမှုဆန်းစစ်ချက် (FRA) ဖြစ်ပေါ်စေရန်အတွက်	၇	၁၃	
၆။	လူမှုဆန်းစစ်ချက် (FRA) ဖြစ်ပေါ်စေရန်အတွက်	၇	၁၃	

ပုဂ္ဂိုလ်ရေးနှင့် ကရုဏာကဏ္ဍ ဖြစ်ပေါ်

အားလုံး ဖြစ်ပေါ်မှုကို ဆန်းစစ်ခြင်း

အခြေခံကုန်စည် တွင် တာ အားလုံး ဆိုလိုသည်မှာ ၇၈၅၅ ၇၈၅၅ ၇၈၅၅ ၇၈၅၅ ၇၈၅၅

- * လက်ထပ်မှုများ ဖြစ်ပေါ်မှုကို ကာကွယ်ရန်အတွက် အရေးကြီးသော အချက်အလက်များကို ဖော်ပြပါသည်။
- * ဝါးပင်၊ လက်ထပ်မှုများ ဖြစ်ပေါ်မှုကို ကာကွယ်ရန်အတွက် အရေးကြီးသော အချက်အလက်များကို ဖော်ပြပါသည်။
- * အခြေခံကုန်စည်နှင့် ပတ်သက်သည့် အချက်အလက်များကို ဖော်ပြပါသည်။
- * အခြေခံကုန်စည်နှင့် ပတ်သက်သည့် အချက်အလက်များကို ဖော်ပြပါသည်။
- * အခြေခံကုန်စည်နှင့် ပတ်သက်သည့် အချက်အလက်များကို ဖော်ပြပါသည်။
- * အခြေခံကုန်စည်နှင့် ပတ်သက်သည့် အချက်အလက်များကို ဖော်ပြပါသည်။

အခြေခံကုန်စည်နှင့် ပတ်သက်သည့် အချက်အလက်များကို ဖော်ပြပါသည်။

၂။ ရာသီခွင်ပြုပြင်မှု (Seasonal Cleander)

ရာသီခွင်ပြုပြင်မှု

ကျေးရွာအုပ်စု - ကွတ်တာ

ကျေးရွာ - ထိန်းစိုင်း မြို့နယ် - ဟိုစက် ၇၇၅ = ၁၁.၆.၂၀၁၇

အကြောင်းအရာ	ပျားရူး	ကုန်း	နယ်	ဝါဆို	ဝါခေါင်	တော်	တော်	တော်	တော်	တော်	တော်	တော်
ခိုက်ပျိုးရေး										-	-	-
သက်တမ်း												
အားလပ်ချိန်		-	-	-	-	-	-	-	-	-		
ပွဲတော်			-	-	-	-		-	-		-	
ရာသီ	-	-			-	-	-	-	-	-	-	-
ရာသီဥတု												
ကျောက်ခဲ												
ဝတ္ထုရရှိမှု	-	-	-		-	-	-	-				-

ပူးပေါင်းပါဝင်အားပေးသူဦးရေ - ၇၇၅ (၁၀၇၅)

ကုသ်ခွင် ငြိ ဖြေကွဲဒ်

စွေးစွေး ခြေစွေးစွေး ဆန်းစစ်ခြင်း

လျှော့ပွာ ကွယ်တာ လျှော့ပွာအုပ်ချုပ် ထိန်းစိမ်း ဂုဏ်စွဲ ၁၁.၆.၂၀၁၇

- * ခြေပုံတွင် ဘက်ဝကေး၊ ကားလပ်ချိန်၊ ပွဲတော်၊ ရေဂါ၊ ရာသီဥတု
ရေငြိ၊ မှ၊ ဝင်ငွေ ဂြိမျှသည့် ကျွတ်များ ပါဝင်သည်။
တန်းနှူးလသည် ရေကောင်းဆိုးလ ဖြစ်သည်။
- * လျှော့ပွာတွင် ကိစ္စ ခေါင်းဆိုင်များကို လုပ်ငန်း ဖြစ်သည်။
ဝါဆို၊ ဝါခေါင်လများသည် ရေကောင်း လဖြစ်သည်။
- * ဝါဆိုလ၊ တိုဆောင် များလ၊ နှစ်တော်လများတွင် ဆေးစားကလေးများ
၊ ခေါင်းများ သိမ်းချိန် ဖြစ်၍ ခေါင်းရောင်များ ရတော ဝင်ငွေကုန်သည်။
ဖော်ပြသည်။ ကျန်လများတွင် ဝင်ငွေ ဖြစ်ပါ။
- * ကားလပ်ချိန် များကနေ ဖြစ် တယ့်တွဲ၊ တပေါင်း၊ တန်ခူးလများ
သည်လပတ်ပတ်သိမ်းချိန် ဖြစ်၍ ကားလပ်ချိန် များသည်။
- * လများစာလျက် ပွဲတော်များမှာ ကရလွန် ဘင်ကျွဲကို မြာသိုလ
တွင်ကောင်းဆိုးကျင်းပ ဖြစ်သည်။
- * ဒုပုဂ္ဂိုလ်နှင့် ဝါဆို လများတွင် တွင်ကောင်းရေဂါ ကျွတ်များသည်။

မူပိုင်ခွင့်ပါဝင် စွေးစွေးစွေး - လျှော့ (၇)) ဖ (၁၅) = ခုရပေါင်း (၇၀)

၃။ ဥစ္စာနေကြွယ်ဝမှုပြဇယား (Wealth Ranking)

ဥစ္စာနေကြွယ်ဝမှုပြဇယား

ဇွေးရွာရွာအုပ်စု - တွင်တော

ဇွေးရွာ ထိန်းစိုင်း

ရက်စွဲ - 11.06.2019

မြို့နယ် - မြိုင်မြို့နယ်

အဆင့်	သတ်မှတ်ချက်များ	အိမ်ထောင်စုအရေအတွက်	ရာခိုင်နှုန်း
ပြေလည်စေသော အုပ်စု	လေးကိန်းကား၊ ဆိုင်ဇာယာ၊ သစ်ခိုင်၊ တိုင်ပု၊ လယ်ယာဇာယာ၊ လက်တွန်းလယ်ဇွန်ခက်၊ TV၊ နွား၊ ကား	10	13
အလယ်အလတ် ပြေလည်စေသော အုပ်စု	သစ်ခိုင်၊ ဆိုင်ဇာယာ၊ လယ်ယာဇာယာ၊ ကား၊ နွား၊ မြင်း	44	56
မပြေလည်စေသော အုပ်စု	ငါးခိုင်ယက်ဖိုး၊ ခက်ကီး၊ ဇွဲ၊ ဓားလှေကမ်း၊ မြင်း	25	31
စုစုပေါင်း		79	100%

မူရင်းပေါ်စာပါဝင်အားအားအရေအတွက် (7) မှ (13)

၄။ ကျားမ ပင့်ကူအိမ်သုံးသပ်ခြင်း (Cob Web)

ပဋိကူအိမ်ပြုပယာဇ်

ဧည့်သည်ကုန်စုံ - ကွယ်တာ

ဧည့်သည် - တိဗက်စိုး

မြို့နယ် - ဟိုင်းကျွဲ



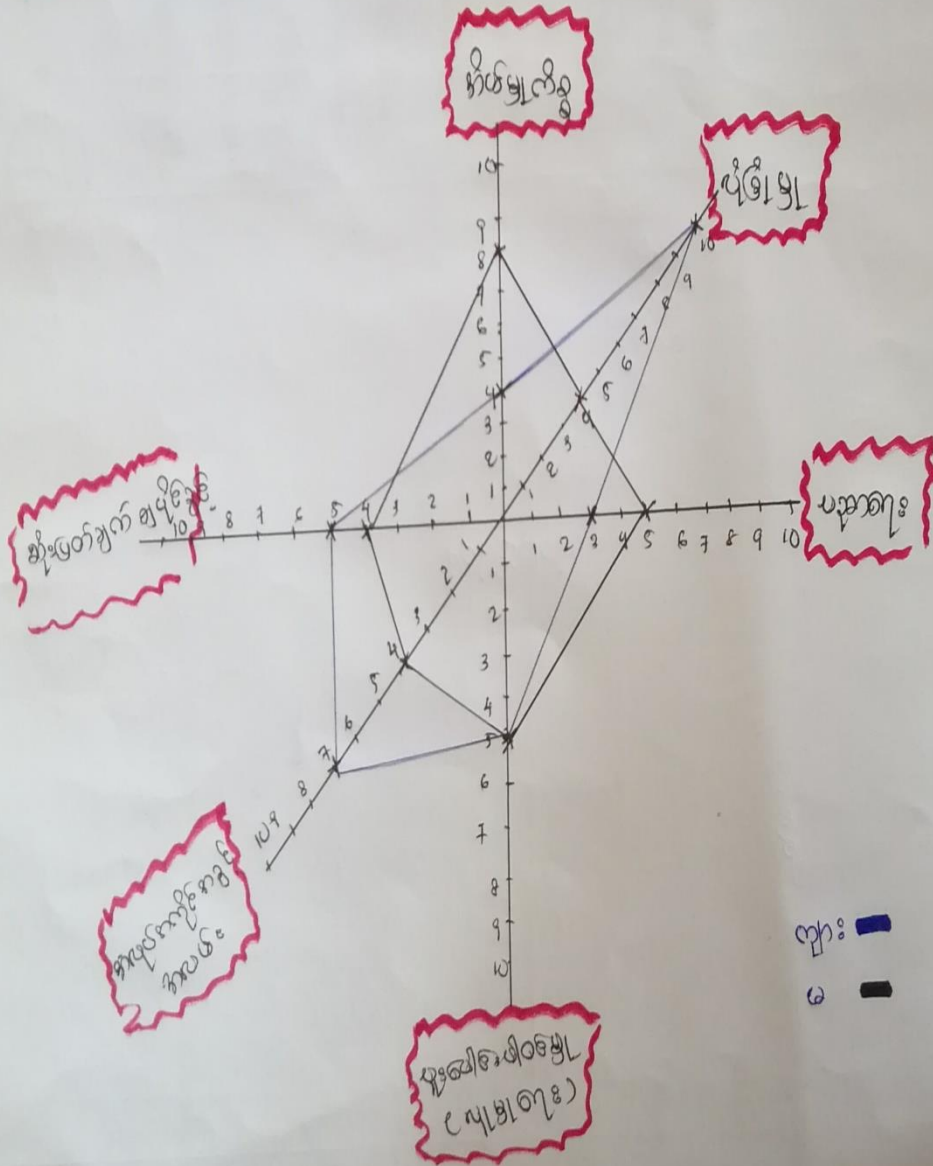

ရက်စွဲ - ၁၁.၆.၂၀၂၄



ပျားပေါင်းပါဝင်အရေအတွက် - ၇၇ (၁၈)

၅။ အရင်းအမြစ်အသုံးချမှုပုံစံပြဇယား (Asset Mapping)

အရင်းအမြစ် တိုင်း ချုပ်မျှ

<p>ကျေးရွာအုပ်စု - တွင်တာ</p>  <p>လွန်းပင် ကောလိပ်လွင်း</p>	<p>ကျေးရွာ - တီးဖျားစိုင်း</p> 	<p>ရက်စွဲ - 11.6.2019</p>  +  <p>ဘုန်းကြီးကျောင်း ဓာသရကျောင်း သင်္ချိုင်း ဆရာမအဖေ ကျေးရွာ နတ်ခင် ကျော်အောင် ဖမ်း ခေတ်</p>
--	--	---

ပူးပေါင်းပါဝင်ဆွေးနွေးသူ - ၈ (၇) နှင့် (၁၅)

အရင်း အမြစ် ဘုံစွဲ မှ

လျှော့ချက်ပုံ- ကွယ်တာ

လျှော့ချက်- တိမ်းစိုး

ရက်စွဲ - 11.6.2019

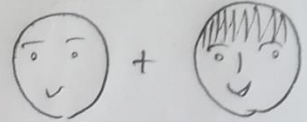

ကောင်းမွန်စွာ

ကုန်ပစ္စည်းများ

အသုံးပြုပစ္စည်း

ပစ္စည်း

အရင်းအမြစ်

ရေပစ္စည်း

ကုန်ပစ္စည်း

နက်ခင်း

ဝါးပင်

အကြီးစွာ

လမ်း

စေ့စပ်

∴

ပျော်ရွှင်စရာပစ္စည်းများ - ၇ (7) ၁၄ (13)

အရောင်းအမြဲစဉ်မှ ဗဟုပြု ထိန်းချုပ်မှု

စီးပွားရေး ခြံစားမှု ဆန်းစစ်ခြင်း

ဈေးပွားအုပ်စု ကျွမ်းကျင်သူ

ဈေးပွား အဖွဲ့ဝင်

ရက်စွဲ ၂၀၂၀.၀၅.၂၅

- * အရောင်းအမြဲစဉ်မှ၊ ဗဟုပြုစဉ်မှ၊ ထရပ်စဖောင်း၊ ကွမ်းပင်၊ ရေတွင်း၊ နတ်ခင်၊ ရက်ကန်၊ လမ်းခေါက် တို့ကို စာမျိုးဘား နှင့် စာမျိုးသစ်တို့ ကျွမ်းကျင်မှု မရှိပါ။
- * ကောလိပ်တွင်းကို စာမျိုးဘား မှားက ကျွမ်းကျင်မှု မရှိပါ။ ထိန်းချုပ်မှုတွင် အရောင်းအမြဲစဉ်မှ၊ ဗဟုပြုစဉ်မှ၊ သစ်ချိုင်း၊ တရပ်စဖောင်း၊ ရေတွင်း၊ နတ်ခင်၊ ရက်ကန်၊ လမ်းခေါက် တို့ကို စာမျိုးဘား နှင့် စာမျိုးသစ်တို့ ကျွမ်းကျင်မှု မရှိပါ။
- * ကွမ်းပင်နှင့် ကောလိပ်တွင်းတို့ကို စာမျိုးဘား မှားက ထိန်းချုပ်မှု မရှိပါ။

မှူးချုပ်/အဖွဲ့ဝင်များ စာမျိုး (၇) ၂၀ (၂၅) = စုစုပေါင်း (၃၂)

၆။ အဖွဲ့အစည်းချိတ်ဆက်မှုပြဇယား (Veen Diagram)

လျှော့စွန့်ပစ်ခြင်းချိတ်ဆက်ရေးစာရွက်စာတမ်းများ

လျှော့စွန့်ပစ်ခြင်း - တွင်တာ

လျှော့စွန့် - ထိန်းခိုး

မြို့နယ် - ပျိုးကွဲ

ရက်စွဲ - ၁၁.၆.၂၀၁၇

လျှော့စွန့်ပစ်ခြင်းစာရွက်စာတမ်းများ	လျှော့စွန့်ပစ်ခြင်းစာရွက်စာတမ်းများ
<ul style="list-style-type: none"> ◦ နှုတ်ချုပ်ရေးမှူး ◦ ဂေါပက ◦ လူထုစာဖတ် ◦ ရုပ်ဖိုရမ် ◦ လျှောက်လှမ်း ◦ ငွေကြေးကော်မတီ 	<ul style="list-style-type: none"> ◦ ADRA ◦ နှုတ်ချုပ်ရေးမှူး ◦ ဝိသေသရေးရာ ◦ လူထုဗဟိုပြုစီမံကိန်း

ပူးပေါင်းဖော်ပြချက်အရ အား ၇ ၁၀၆၂)

ကျေးဇူးတင်စာတမ်း ရေးသားခြင်း

ကျေးဇူးတင်စာ - ကွမ်တင်

ကျေးဇူး - ထိုင်းအိမ်

ရက်စွဲ - 11.06.2019

မြို့နယ် - ပျဉ်းမနား

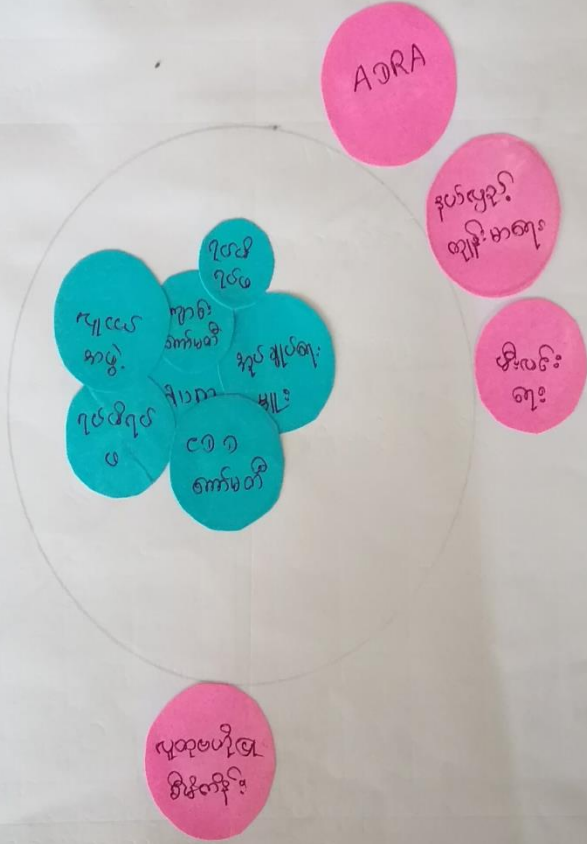

ကျေးဇူးတင်စာရေးခြင်းအတွက် ကျေးဇူးတင်စာ (7) မှ (13)

ဗဒ္ဒိယ

ကျေးဇူး - ခြံ ဝိဒ္ဓိ ဝိသုဒ္ဓိ - ဝတ် ခြံ ဝိ

ကျေးဇူး နှစ် ၃၂၀၀ ကွယ်ဝေး

ကျေးဇူး ဝိသုဒ္ဓိ

ရက်စွဲ - ၁၁.၆.၁၄

- * ကျေးဇူးတွင် ခြံ ဝိသုဒ္ဓိ - ဝတ် ခြံ ဝိ () နှစ် ၃၂၀၀ ကျေးဇူး - ဝတ် ခြံ ဝိ ဝိသုဒ္ဓိ - ဝတ် ခြံ ဝိ () နှစ် ၃၂၀၀ ကျေးဇူး
- * ကျေးဇူးတွင် ခြံ ဝိသုဒ္ဓိ - ဝတ် ခြံ ဝိ () နှစ် ၃၂၀၀ ကျေးဇူး - ဝတ် ခြံ ဝိ ဝိသုဒ္ဓိ - ဝတ် ခြံ ဝိ () နှစ် ၃၂၀၀ ကျေးဇူး
- * ကျေးဇူးတွင် ခြံ ဝိသုဒ္ဓိ - ဝတ် ခြံ ဝိ () နှစ် ၃၂၀၀ ကျေးဇူး - ဝတ် ခြံ ဝိ ဝိသုဒ္ဓိ - ဝတ် ခြံ ဝိ () နှစ် ၃၂၀၀ ကျေးဇူး
- * ကျေးဇူးတွင် ခြံ ဝိသုဒ္ဓိ - ဝတ် ခြံ ဝိ () နှစ် ၃၂၀၀ ကျေးဇူး - ဝတ် ခြံ ဝိ ဝိသုဒ္ဓိ - ဝတ် ခြံ ဝိ () နှစ် ၃၂၀၀ ကျေးဇူး

ပုဒ်ပေါ်စာပါဝင် ကျေးဇူး - ကျေးဇူး () ဝတ် ()

ပုဒ်ပေါ်စာပါဝင် ကျေးဇူး - ကျေးဇူး (၇) ဝတ် (၁၅)

၇။ ကော်မတီဝင်များရွေးချယ်ခြင်းနှင့် ကျေးရွာဖွံ့ဖြိုးရေးအစီအစဉ် ဆောင်ရွက်မှုမှတ်တမ်း



၈။ ကျေးရွာအချက်အလက်များ(PC 1)

ပုံစံ - ၈ - ၁ ကျေးရွာအခြေခံအချက်အလက်များ (Form PC 1)

လမ်းညွှန်ချက်၊ ကျေးရွာတစ်ရွာသို့ ပထမဆုံးမိတ်ဆက်ခရီးသွားရောက်သောအခါ လူထုစည်းရုံး
 ကျေးရွာခေါင်းဆောင်များအားကျေးရွာအချက်အလက်များကိုပေတ္တာရပ်ခံ၍တောင်းခံရသည်။ ဤအချက်အလက်များကိုစီမံကိ
 ဏ်အစည်းဝေးမတိုင်မီတောင်းခံရမည်။ စီမံကိန်းမိတ်ဆက်အစည်းဝေးတွင် လူထုစည်းရုံးရေးမှူးသည် ဤအချက်အလ
 ဖ်ဆေးပြီး မှန်ကန်အောင်ပြုလုပ်ရမည်။ ပြီးနောက်တွင် လူထုစည်းရုံးရေးမှူးမှ သတင်းအချက်အလက်ထံသို့ Tablets
 ဖြည့်သွင်းရမည်။

ကျေးရွာခေါင်းဆောင် အမည် <p style="text-align: center;">ဦးစောစံထွေး</p>	ကျေးရွာခေါင်းဆောင်၏ ဖုန်းနံပါတ် <p style="text-align: center;">09781533871</p>	လူထုစည်းရုံးရေးမှူး၏အမည် <p style="text-align: center;">-</p>	
ပြည်နယ်၊တိုင်းဒေသကြီး <p style="text-align: center;">ဧရာဝတီ</p>	မြို့နယ် <p style="text-align: center;">လှိုင်ဘွဲ့</p>	ကျေးရွာအုပ်စု <p style="text-align: center;">ကွမ်က</p>	ကျေးရွာ <p style="text-align: center;">စီးဖိုးစီး</p>

ကားလူဦးရေ

လူမျိုးစု	အိမ်ထောင်စုအရေအတွက်	ကိုးကွယ်သည့်ဘာသာ	အိမ်ထောင်စုအရေအတွက်
လူမျိုးစု (၁) - <u>စင်ကာလင်</u>	၇၉ (၇၅)	ဘာသာ(၁) - <u>ဗုဒ္ဓဘာသာ</u>	၇၆
လူမျိုးစု (၂) - -----		ဘာသာ(၂) - <u>အစ္စလာမ်</u>	၃
လူမျိုးစု (၃) - -----		ဘာသာ(၃) - -----	
လူမျိုးစုရော - -----		ဘာသာရော - -----	
အခြား			
	အရေအတွက်		
သေနံစွမ်းသူများ	၈		
သက်ကြီးရွယ်အိုများ (၆၅ နှစ် နှင့် အထက်)	၁၀		
စစ်ဘေးရှောင်	-		

	အမျိုးသား(အရေအတွက်)	အမျိုးသမီး(အရေအတွက်)	စုစုပေါင်းအရေအတွက်
လူဦးရေ	၂၆၈	၂၂၁	၄၈၉
လူမျိုးစု (၁)-----			
လူမျိုးစု (၂)-----			
လူမျိုးစု (၃)-----			
အခြား			
အိမ်ထောင်ဦးစီး	၆၉	၁၀	၇၉

(ခ)အခြေခံအဆောက်အအုံ အသုံးအဆောင်များ

စာသင်ကျောင်း	အမှတ် ခြစ်ပါ	ကျန်းမာရေး	အမှတ် ခပ်ပါ	ဘာသာရေးအဆောက် အအုံများ	အမှတ် ခြစ်ပါ
အထက်တန်းကျောင်း	<input type="checkbox"/>	ဆေးရုံ	<input type="checkbox"/>	စေတီ	<input checked="" type="checkbox"/>
အလယ်တန်းကျောင်း	<input type="checkbox"/>	ကျန်းမာရေးဌာန	<input type="checkbox"/>	ဘုန်းကြီးကျောင်း	<input checked="" type="checkbox"/>
မူလတန်းကျောင်း	<input checked="" type="checkbox"/>	ကျန်းမာရေးဌာနခွဲ	<input type="checkbox"/>	ဟိန္ဒူဘုရားကျောင်း	<input type="checkbox"/>
မူကြိုကျောင်း	<input type="checkbox"/>	ဆေးပေးခန်း	<input type="checkbox"/>	ခရစ်ယာန်ကျောင်း	<input type="checkbox"/>
အခြား	<input type="checkbox"/>	အခြား	<input type="checkbox"/>	ဗလီ	<input type="checkbox"/>
				အခြား	<input type="checkbox"/>
မှတ်ချက်		မှတ်ချက်		မှတ်ချက်	

(ဂ)ကျွမ်းကျင်သူများမှတ်တမ်း (ကျေးရွာတွင်နေထိုင်သော သို့မဟုတ် တခြားရွာမှလာရောက်သောကျွမ်းကျင်သူများ)

(၁) စာသင်ကျောင်း			(၂) ကျန်းမာရေး			(၃) လက်မှုပညာရှင်	
	ရွာတွင်နေထိုင်သူ	အခြားရွာမှလာသူ		ရွာတွင်နေထိုင်သူ	အခြားရွာမှလာသူ		ရွာတွင်နေထိုင်
မူလတန်းပြဆရာ/မ	<input type="checkbox"/>	<input checked="" type="checkbox"/>	ဆရာဝန်	<input type="checkbox"/>	<input type="checkbox"/>	လက်သမား	<input checked="" type="checkbox"/>
အထက်တန်းပြဆရာ/မ	<input type="checkbox"/>	<input type="checkbox"/>	လက်ထောက်ကျန်းမာရေးမှူး	<input type="checkbox"/>	<input type="checkbox"/>	ပန်းရံ	<input checked="" type="checkbox"/>
အလယ်တန်းပြဆရာ/မ	<input type="checkbox"/>	<input type="checkbox"/>	အမျိုးသမီးကျန်းမာရေးဆရာမ	<input type="checkbox"/>	<input type="checkbox"/>	လျှပ်စစ်ကျွမ်းကျင်ပီးသမား	<input type="checkbox"/>
ဖူဖြူဆရာ/မ	<input type="checkbox"/>	<input type="checkbox"/>	သားဖွားဆရာမ	<input type="checkbox"/>	<input type="checkbox"/>	ရေပိုက်သွယ်သူ	<input checked="" type="checkbox"/>
အခြား	<input type="checkbox"/>	<input type="checkbox"/>	ပြည်သူ့ကျန်းမာရေးလုပ်သား	<input type="checkbox"/>	<input type="checkbox"/>	စက်ပြင်ဆရာ	<input type="checkbox"/>
မှတ်ချက်			မှတ်ချက်			မှတ်ချက်	

(ဃ) ကျေးရွာသို့ ရောက်ရှိနိုင်သည့်လမ်းအခြေအနေ / ကျေးရွာတစ်ရွာသည် ၎င်း၏ကျေးရွာအုပ်စုနှင့် ဆက်သွယ်ထားသောလမ်းအခြေအနေ (အောက်ပါတို့ကိုတိုင်းပါ)

ကျောက်ကြမ်းလမ်း: ကတ္တရာလမ်း ကွန်ကရစ်လမ်း: မော်တော်ဆိုင်ကယ်လမ်း:
 ကျောက်ခင်းလမ်း: မြေသားလမ်း လူသွားလမ်း: အခြား: _____

(င) ကျေးရွာဖွံ့ဖြိုးမှုစီမံချက်

(၁) လူထုပဟိုပြုစီမံကိန်းမစတင်မှီ ဤကျေးရွာတွင်ကျေးရွာဖွံ့ဖြိုးမှုစီမံချက်ရှိခဲ့ပါသလား? ပိုင်းပါ
ရှိပါသည်/မရှိပါ/မသိပါ

(၂) ရှိခဲ့ပါလျှင် ဤစီမံချက်ကို မည်သည့် ခုနှစ်တွင်ပြင်ဆင်ခဲ့ပါသနည်း? ၂၀၁၄ ခုနှစ်-----/မသိပါ

(၃) ဤစီမံချက်ကို မြို့နယ်မှအတည်ပြုခဲ့ပါသလား? ပြုခဲ့ပါသည်/မပြုခဲ့ပါ /မသိပါ

(စ) ခရီးအကွာအဝေး

(၁) ဤကျေးရွာ၏ပဟိုမှ၎င်းကျေးရွာအုပ်စု၏ပဟိုအထိခရီးပိုင်မည်မျှကွာဝေးသနည်း? ပိုင်---၃---/မသိပါ

(၂) ဤကျေးရွာမှ ၎င်းကျေးရွာအုပ်စုပဟိုအထိသွားလာရာတွင်ကြာမြင့်သည့်အချိန်။

ခြောက်သွေ့ရာသီတွင်ကြာချိန် ၅ မိနစ် --- ထော်လာဂျီ/မော်တော်ဆိုင်ကယ်/ခြေလျင်/လား/မော်တော်ဘုတ်/

အခြား: -----

မိုးရာသီတွင်ကြာချိန် ၅ မိနစ် --- ထော်လာဂျီ/မော်တော်ဆိုင်ကယ်/ခြေလျင်/လား/မော်တော်ဘုတ်/

အခြား: -----

(ဆ) ပတ်ဝန်းကျင်ဆိုင်ရာသဘာဝဘေးအန္တရာယ်

ဤကျေးရွာတွင်ရေကြီးခြင်းကဲ့သို့ သဘာဝဘေးအန္တရာယ်ကျရောက်ဖူးခြင်း ရှိပါသလား။

မရှိပါ ရှိပါသည် ရှိလျှင်ဖော်ပြပါ-----

(ဇ) ကျေးရွာတွင် ဖွဲ့စည်းထားသော အဖွဲ့အစည်းများ

လူထုပဟိုပြုစီမံကိန်းမတိုင်မီ ဤကျေးရွာတွင် ကျေးရွာဖွံ့ဖြိုးရေးအတွက် အစိုးရ(သို့)ရွာသားများကိုယ်တိုင်(သို့) စီမံကိန်းတစ်ခုခု ဖွဲ့စည်းထားသည့် အဖွဲ့အစည်းများရှိပါသလား။

(၁) မီးလင်းရေးအဖွဲ့ -----

(၂) အမှူးသီးချင်းအဖွဲ့ ADRA -----

(ဈ) အထွေထွေအုပ်ချုပ်ရေး ဦးစီးဌာန (GAD) မှ မှတ်တမ်းတင်ထားခြင်း

ဤကျေးရွာသည် အထွေထွေအုပ်ချုပ်ရေး ဦးစီးဌာန (GAD) မှ မှတ်တမ်းတင်ထားမှု ရှိပါသလား။

မရှိပါ ရှိပါသည်

ကျေးရွာခေါင်းဆောင်

အမည် ဦးဆောင်စွေး

လက်မှတ် [Signature] ဇန်နဝါရီ ၅ ၂၀၁၉

လူထုစည်းရုံးရေးမှူး

အမည် ဦးအောင်ကျော်

လက်မှတ် [Signature] ဇန်နဝါရီ ၅ ၂၀၁၉

၉။ စီမံကိန်းစက်ဝန်းအချိန်ဇယား(PC 2)

ပုံစံ - ၈ - ၂ - စီမံကိန်းစက်ဝန်းအချိန်ဇယား (PC 2)

လက်ထုတ်ရာလူထုစည်းရုံးရေးမှူး/လက်ထောက်နည်းပညာမှူးများမှ ဝန်ထုပ်ဝန်ပိုး/ဝန်ထမ်း အမည် <u>ဒုန်းသုတေဇ်</u>	စီမံကိန်းစက်ဝန်းအဆင့်တစ်ခုစီပြီးစီးတိုင်း ကျေးရွာနှင့် ကျေးရွာအုပ်စုအတွက် စက်ဝန်းအားအမှတ်ခြိပ်ပါ <input type="checkbox"/> စက်ဝန်း(၁) <input checked="" type="checkbox"/> စက်ဝန်း(၂) <input type="checkbox"/> စက်ဝန်း(၃) <input type="checkbox"/> စက်ဝန်း(၄)
ပြည်နယ်/နယ် <u>ကရင်</u>	မြို့နယ် <u>လှိုင်ကဲ</u>
ကျေးရွာအုပ်စု <u>လှိုင်ကဲ</u>	ကျေးရွာ <u>လှိုင်ကဲ</u>

စီမံကိန်းစက်ဝန်းအမျိုးအမည်များ	နေ့စွဲ		အစည်းအဝေးတွင်တက်ရောက်သူအရေအတွက်				အိမ်ထောင်ပေါင်း	အိမ်ထောင်ရာခိုင်နှုန်း
	စတင်သည့်နေ့	ပြီးဆုံးသည့်နေ့	အမျိုးသားအရေအတွက်	အမျိုးသမီးအရေအတွက်	အိမ်ထောင်စုအရေအတွက်	လူမျိုးစုတက်ရောက်သူအရေအတွက်နှင့် လူမျိုးစုအမည်		
ကျေးရွာစီမံကိန်း စီမံကိန်းအစည်းအဝေး	11.6.2019	11.6.2019	14	26	40	40 ၁၀၀%	79	51%
ကျေးရွာအုပ်စုအဖွဲ့ဝင်များအစည်းအဝေး	11.6.2019	11.6.2019	14	26	40	40 ၁၀၀%	79	51%
ကျေးရွာအုပ်စု လုပ်ငန်းဆောင်ရွက်ချက်အစည်းအဝေး								
မြို့နယ်အဆင့် စီမံကိန်းရေးဆွဲရေးနှင့် အကောင်အထည်ဖော်ရေးကော်ပတီ၏ စီမံကိန်း သုံးသပ်မှုအစည်းအဝေး			၀၀	၀၀	၀၀	၀၀		
မြို့နယ် စီမံကိန်းရေးဆွဲရေးနှင့် အကောင်အထည်ဖော်ရေး ကော်ပတီ၏ဆုံးဖြတ်မှုကို ရွာသို့ အသိပေးအကြောင်းကြားသည့် အစည်းအဝေး	12.7.19	12.7.19						
စီမံကိန်းအုပ်စုစီမံချက်ရေးဆွဲခြင်းအစည်းအဝေး								
စီမံကိန်းလုပ်ငန်း အကောင်အထည်ဖော်ရေးအစည်းအဝေး								

၁၀။ ကျေးရွာဖွံ့ဖြိုးရေးဦးစီးဌာန (PC 3)

ပုံစံ - ၀-၃ ကျေးရွာဖွံ့ဖြိုးရေး ဦးစီးဌာနအစီအစဉ် (Form PC 3)

အဆင့်(၃)ကျေးရွာဖွံ့ဖြိုးရေးမှန်ချက်အစည်းအဝေးပြီးဆုံးသောအခါ ကျေးရွာစီမံကိန်း အထောက်အကူပြု ကော်မတီသည် လူထုစည်းရုံးရေးမှူးအကူအညီဖြင့် ဤပုံစံကိုပြည့်စုံအောင် ဖြည့်သွင်းရမည်။

လူထုစည်းရုံးရေးမှူး/ဝန်ထမ်း အမည် **ဒန်းသူဇာဖို**

နေ့စွဲ **11.6.19** စက်ဝန်းအား အမှတ်ခြစ်ပါ (✓) စက်ဝန်း(၁)
 စက်ဝန်း(၂) စက်ဝန်း(၃) စက်ဝန်း(၄)

ပြည်နယ်/ခရိုင်	မြို့နယ်	ကျေးရွာအုပ်စု	ကျေးရွာ
ကရင်	ပျဉ်းဘွဲ့	ကွတ်တာ	ထီးဖျားရွာ

က။ အခက်အခဲအတားအဆီးများအားဆွေးနွေးခြင်း - ယခုလက်ရှိအခြေအနေတွင်ဤကျေးရွာဖွံ့ဖြိုးတိုးတက်ရေးအတွက် အဓိကအခက်အခဲအတားအဆီးများသည် ယည်သည်များဖြစ်ပါသည်။ (အမျိုးသား/သမီး အနည်းဆုံးအခက်အခဲ ၅ ခုစီဖော်ပြပါ)

အုပ်စုဖွဲ့ဆွေးနွေးမှုများမှ တင်ပြသောအခက်အခဲအတားအဆီးများ

၁။ ရွာတွင်း လမ်းသည် မိုးရာသီတွင် ချို့တဲ့စွာရှိနေခြင်း။ စောစောစောစော သွားလာရခက်ခဲနေခြင်း။	<input type="checkbox"/> ကျား <input checked="" type="checkbox"/> မကျား + မ
၂။ ကျောင်းခြံစည်းရုံးခြင်း၊ ကျောင်းဆရာတော်များ နှင့် ကလေးများအတွက် လုံခြုံရေးအခြေအနေ။	<input type="checkbox"/> ကျား <input checked="" type="checkbox"/> မကျား + မ
၃။ ရွာတွင်းဆက်သွယ်ရေး မရှိခြင်း၊ မိုးရာသီတွင် မွက်လပ်သော ခြေလှမ်းသွားလာရခက်ခဲခြင်း။	<input checked="" type="checkbox"/> ကျား <input type="checkbox"/> မကျား + မ
၄။ ရွာတွင်းဆက်သွယ်ရေး မရှိခြင်း၊ ကျောင်းဆရာတော်များ နှင့် ကလေးများအတွက် လုံခြုံရေးအခြေအနေ။	<input checked="" type="checkbox"/> ကျား <input type="checkbox"/> မကျား + မ
၅။ ကျောင်းဆရာတော်များ နှင့် ကလေးများအတွက် လုံခြုံရေးအခြေအနေ။	<input type="checkbox"/> ကျား <input checked="" type="checkbox"/> မကျား + မ

ခ။ မူကြံကျောင်း မရှိစေရန် ကလေးများအတွက် ချက်ချင်း ဖွဲ့စည်းခြင်း။ **ဒန်းသူဇာဖို**
 ၁။ မှော်မှန်းခြင်း နောင်လာမည့် (၅) နှစ် အတွင်း ကျေးရွာဖွံ့ဖြိုးရေး မှော်မှန်းချက်များအား တင်ပြပါ။

အုပ်စုဖွဲ့ဆွေးနွေးမှုများမှ တင်ပြသောအခက်အခဲအတားအဆီးများ

၁။ ရွာတွင်း လမ်းကောင်းလာရန် ခြားနားခြင်း။ ကလေးများ သွားလာရခက်ခဲနေခြင်း။	<input type="checkbox"/> ကျား <input checked="" type="checkbox"/> မကျား + မ
၂။ ကျောင်းခြံစည်းရုံးခြင်း၊ ကျောင်းဆရာတော်များ နှင့် ကလေးများအတွက် လုံခြုံရေးအခြေအနေ။	<input type="checkbox"/> ကျား <input checked="" type="checkbox"/> မကျား + မ
၃။ ရွာတွင်းဆက်သွယ်ရေး မရှိခြင်း၊ မိုးရာသီတွင် မွက်လပ်သော ခြေလှမ်းသွားလာရခက်ခဲခြင်း။	<input checked="" type="checkbox"/> ကျား <input type="checkbox"/> မကျား + မ
၄။ ရွာတွင်းဆက်သွယ်ရေး မရှိခြင်း၊ ကျောင်းဆရာတော်များ နှင့် ကလေးများအတွက် လုံခြုံရေးအခြေအနေ။	<input checked="" type="checkbox"/> ကျား <input type="checkbox"/> မကျား + မ
၅။ ကျောင်းဆရာတော်များ နှင့် ကလေးများအတွက် လုံခြုံရေးအခြေအနေ။	<input type="checkbox"/> ကျား <input checked="" type="checkbox"/> မကျား + မ

ခ။ မူကြံကျောင်းရှိလာရန် ကလေးများအတွက် ချက်ချင်း ဖွဲ့စည်းခြင်း။ **ဒန်းသူဇာဖို**

၈။ လူထုစီမံကိန်း၏ လာမည့် (၄) နှစ်အတွက် အကျုံးဝင်သော ဦးစားပေး ဖွံ့ဖြိုးတိုးတက်မှု လုပ်ငန်း အစီအစဉ်များအားဖော်ပြပါ။

ဦးစားပေး အဆင့် သတ်မှတ်ချက်	ကျေးရွာအတွက် ဦးစားပေး ဖွံ့ဖြိုးတိုးတက်မှု လုပ်ငန်းစဉ်များ	အဆိုပြုသူ (အမျိုးသားများ/ အမျိုးသမီးများ/ အမျိုးသား+ အမျိုးသမီး)	အခန်းကဏ္ဍ	ခန့်မှန်း ကုန်ကျစရိတ်	အကျိုးခံစားခွင့်ရှိသူခန့်မှန်းခြေအရေအတွက်		
					ကျား	မ	ပေါင်း
၁	ရွာတွင်းလွန်ကုန်လမ်းခင်းချိန်။	စာမျိုးသား + စာမျိုးသမီး	ပတ်ဝန်းကျင်ထိန်းသိမ်းရေး		၇၆၈	၇၇၇	၁၄၉၅
၂	ကျောက်ဒဲဒဲ ခရီးလမ်း လိုအပ်နေသည့် ဖြစ်စေရန်။	စာမျိုးသား + စာမျိုးသမီး	ယန္တရား		၇၆၈	၇၇၇	၁၄၉၅
၃	ထိန်းသိမ်းရေးနှင့် ပတ်ဝန်းကျင်ထိန်းသိမ်းရေး	စာမျိုးသား	ပတ်ဝန်းကျင်ထိန်းသိမ်းရေး		၇၆၈	၇၇၇	၁၄၉၅
၄	ထိန်းသိမ်းရေးနှင့် ပတ်ဝန်းကျင်ထိန်းသိမ်းရေး	စာမျိုးသား	ပတ်ဝန်းကျင်ထိန်းသိမ်းရေး		၇၆၈	၇၇၇	၁၄၉၅
၅	ဆေးပေးခန်း တည်ဆောက်ရေး	စာမျိုးသမီး	ကျန်းမာရေး		၇၆၈	၇၇၇	၁၄၉၅

၉။ မျက်နှာပြင်ရေ အောက်ရေ အသောက် ရေအား ဖောက်ဖျက်မှု ဖြစ်စေရန် ၇၆၈ ၇၇၇ ၁၄၉၅

၉။ လူထုစီမံကိန်း၏ လာမည့် (၄) နှစ်အတွက် အကျုံးဝင်သော ဦးစားပေး ဖွံ့ဖြိုးတိုးတက်မှု လုပ်ငန်း အစီအစဉ်များအားဖော်ပြပါ။

အဆင့်	ကျေးရွာအတွက် ဦးစားပေး ဖွံ့ဖြိုးတိုးတက်မှု လုပ်ငန်းစဉ်များ	အဆိုပြုသူ (အမျိုးသားများ/ အမျိုးသမီးများ/ အမျိုးသား+ အမျိုးသမီး)	အခန်းကဏ္ဍ
၁			
၂			
၃			
၄			
၅			

ခေါင်းဆောင်၊ ကျေးရွာစီမံကိန်းအထောက်အကူပြုကော်မတီမှအတည်ပြုသည်။

အမည် ဒေါ်မာလာအေး လက်မှတ် မလ နေ့စွဲ ၁၁.၆.၁၉

ဗြိတိသျှတို့၏ အကျိုးအမြတ်ကို ဖြည့်တင်းပေးရန်အတွက်
ကား စာချုပ်အရောင်းကို ဖိတ်ခေါ်ခဲ့သည်။

တစ်ဖက်ကတည်း - ဦးညွန့်လှိုင်၊ စာချုပ် - ဒုတိယ - ရက်စွဲ 11.6.19

စစ် ဖြည့် - စစ်ဆေးရေးဌာန၊ စာချုပ် - ဝေး - ရက်စွဲ 11.6.19

၁၂။ ကဏ္ဍအလိုက်ဦးစားပေးဖွံ့ဖြိုးရေးလုပ်ငန်းစဉ်များ

ကဏ္ဍအလိုက် ဦးစားပေးလုပ်ငန်းစဉ်များ

ကျေးဇူး ဖိတ်ခေါ်ခံရခြင်း

ကျေးဇူးတင်ပေးခြင်း - ကွယ်တာ

ဦးစားပေးသည့်	လုပ်ငန်းအမျိုးအစား	အဆိုပြုသူ			ခုနှစ်	စတင်ပုံနှိပ်ရက်	မှတ်ချက်
		အမျိုးအစား	ဖ	အမျိုးအစား			
(လမ်း၊ တံတား၊ ရေပြိုကျ၊ ဒီဇယ်စီး)	၁။ ဂွေတွင်းကျွန်းကုန်လမ်းခင်း			၇	၂၀၁၇	၂၀၁၇, ၁၈၁၈	
	၃။ လမ်းဖျားဒီဇယ်စီးခင်း	၇			၂၀၂၀	၂၀၂၀, ၁၈၁၉	
	၄။ ဂွေတွင်းဆက်တိုက်ကျွန်းကုန်	၇			၂၀၂၀	၂၀၂၀, ၁၈၁၉	
	၅။ လမ်းဖျားဒီဇယ်စီးခင်း						
ကဏ္ဍ (ပညာရေး၊ ကျန်းမာရေး၊ နှစ်စဉ်စာတမ်း)	၇။ ကျန်းမာရေးစဉ်းစား လိုက်နာ			၇	၂၀၂၀	ပညာရေး	
	၈။ ကျန်းမာရေးစဉ်းစား	၇			၂၀၂၀	ကျန်းမာရေး	
	၉။ မြေပြိုကျခြင်းတိုင်ဆိုင်မှု	၇			၂၀၂၀	ပညာရေး	
အခြား							

