



ပြည်ထောင်စုမြန်မာနိုင်ငံတော်အစိုးရ
 စိုက်ပျိုးရေး၊ မွေးမြူရေးနှင့် ဆည်မြောင်းဝန်ကြီးဌာ
 ကျေးလက်ဒေသဖွံ့ဖြိုးတိုးတက်ရေးဦးစီးဌာန

National Community Driven Development Project
 လူထုဖွံ့ဖြိုးမှုစီမံကိန်း၊ လှိုင်းဘွဲ့မြို့နယ်

ကျေးရွာဖွံ့ဖြိုးရေးအစီအစဉ်



**အထက်ရေပူကျေးရွာအုပ်စု
 ထီးလင်းဝင်းသာယာကျေးရွာ**

မာတိကာ

<u>စဉ်</u>	<u>အကြောင်းအရာ</u>	<u>စာမျက်နှာ</u>
၁။	လှိုင်းဘွဲ့မြို့နယ်အခြေပြမြေပုံ	၁
၂။	ကျေးရွာမြေပုံ (တည်နေရာ)	၂
၃။	အုပ်စုတွင်ပါဝင်သော ကျေးရွာများစာရင်း	၃
၄။	ကျေးရွာအခြေခံအချက်အလက်များ (ကျေးရွာသမိုင်းကြောင်း)	၇
၅။	လူထုပူးပေါင်းပါဝင်သော လူမှုဆန်းစစ်ခြင်းနှင့် အကဲဖြတ်ခြင်း လုပ်ငန်းစဉ် (PSA/PRA) အကျဉ်းချုပ်ဇယား	၈
၆။	ကျေးရွာဖွံ့ဖြိုးရေးအစီအစဉ်အတွက်အသုံးပြုခဲ့သော PRA tools တစ်ခုချင်းစီအတွက် သုံးသတ်ချက်များ	
	၁။ ကျေးရွာလူမှုရေးနှင့်အရင်းအမြစ်ပြမြေပုံ (Social Map)	၁၀
	၂။ ရာသီခွင်ပြပြကွဲဒီဇိုင်း (Seasonal Cleander)	၁၂
	၃။ ဥစ္စာနေကြွယ်ဝမှုပြဇယား (Wealth Ranking)	၁၄
	၄။ ကျား၊မ ပင့်ကူအိမ်သုံးသပ်ခြင်း (Cob Web)	၁၆
	၅။ အရင်းအမြစ်အသုံးချမှုပုံစံပြဇယား (Asset Mapping)	၁၉
	၆။ အဖွဲ့အစည်းချိတ်ဆက်မှုပြဇယား (Veen Diagram).....	၁၂၂
၇။	ကော်မတီဝင်များရွေးချယ်ခြင်းနှင့် ကျေးရွာဖွံ့ဖြိုးရေးအစီအစဉ် ဆောင်ရွက်မှုမှတ်တမ်း	၂၃
၈။	ကျေးရွာအချက်အလက်များ (PC 1)	၂၇
၉။	စီမံကိန်းစက်ဝန်းအချိန်ဇယား (PC 2)	၂၆
၁၀။	ကျေးရွာဖွံ့ဖြိုးရေးဦးစားပေးအစီအစဉ် (PC 3)	၃၁
၁၁။	အစည်းဝေးမှတ်တမ်းများ	၃၃
၁၂။	ကဏ္ဍအလိုက်ဦးစားပေးဖွံ့ဖြိုးရေးလုပ်ငန်းစဉ်များ	၃၄

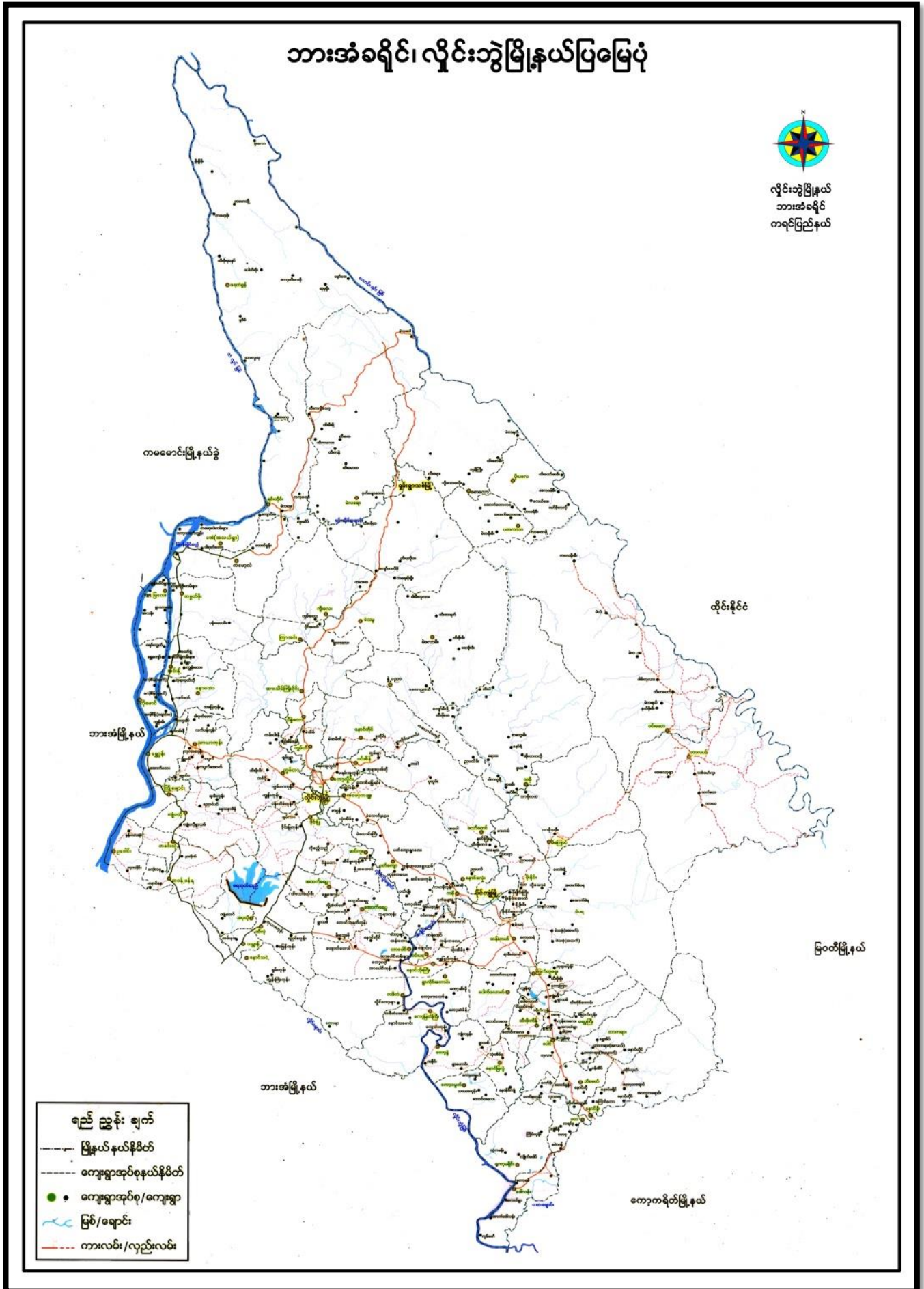

၂။ ကျေးရွာမြေပုံ (တည်နေရာ)

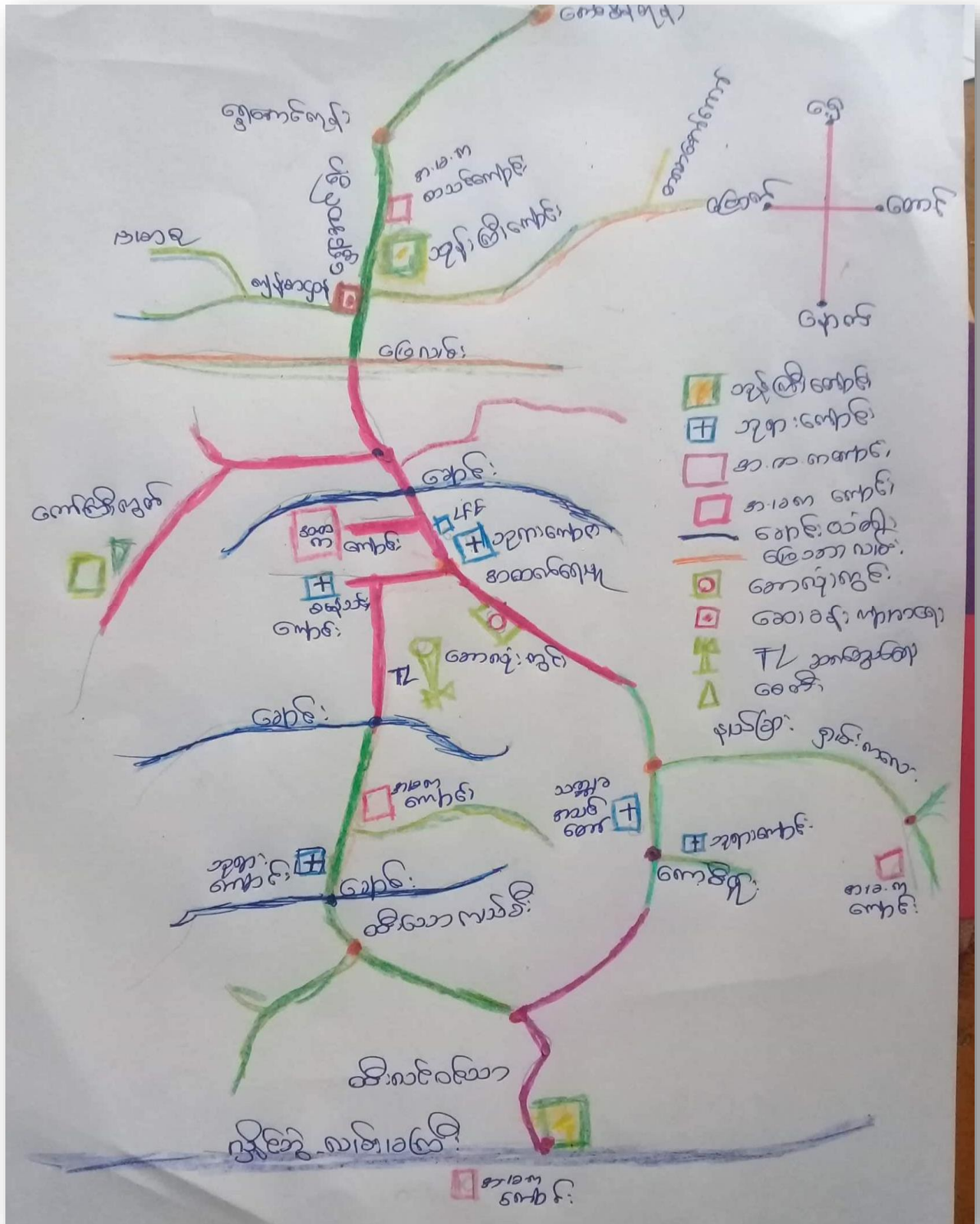

၃။ အုပ်စုတွင်ပါဝင်သော ကျေးရွာများစာရင်း

- ၁။ အထက်ရေပူ
- ၂။ ရွှေအောင်
- ၃။ ရှမ်းကလေး
- ၄။ ထီးသောခယ်ခီး
- ၅။ ကော့ဝီးစူး
- ၆။ ထီးလင်းဝင်းသာယာ

၄။ ကျေးရွာအခြေခံအချက်အလက်များ(သမိုင်းကြောင်း)

(၁)

ဖိုးလတ်လတ်သာသနာ့ကျောင်း

နာမည် - ဦးအောင်စောကန်

နာမည် - ဦးအောင်စော

မွေးသက္ကရာဇ် - ၁၄.၃.၁၉၅၅-ခု

အဖေ - ဘုရား - မာရ် - မုန့်

သက္ကရာဇ် - ၁၀၀၀ - ခုနှစ်မှာ ဒီဂရီပညာရပ်ကို တွေ့ရှိရပြီး နောင်တွင် နေပြည်တော်ရှိ နေထိုင်ခဲ့ပါသည်။ နေပြည်တော်

ဒီ.ကေ.ဘီ.ခေ. ဝယ်စာပုံနှိပ်ရေး နေပြည်တော်ရှိ နေထိုင်ခဲ့ပါသည်။ နေပြည်တော် နေထိုင်စဉ်က

အောင်စောမြိုင်ကြီး နေပြည်တော်ရှိ နေထိုင်ခဲ့ပါသည်။ ဒီ.ကေ.ဘီ.ခေ. ဝယ်စာပုံနှိပ်ရေး နေပြည်တော်ရှိ နေထိုင်ခဲ့ပါသည်။

၁၀၀၁ - ခုနှစ်မှာ နေပြည်တော် မြိုင်ကြီး (အချ) ဆရာတော်က ဂရုစိုက်ပေးခဲ့ပြီး နေပြည်တော်ရှိ နေထိုင်ခဲ့ပါသည်။

၁၀၀၂ - ခုနှစ်မှာ နေပြည်တော် မြိုင်ကြီး (အချ) ဆရာတော်က ဂရုစိုက်ပေးခဲ့ပြီး နေပြည်တော်ရှိ နေထိုင်ခဲ့ပါသည်။

၁၀၀၃ - ခုနှစ်မှာ နေပြည်တော် မြိုင်ကြီး (အချ) ဆရာတော်က ဂရုစိုက်ပေးခဲ့ပြီး နေပြည်တော်ရှိ နေထိုင်ခဲ့ပါသည်။

၁၀၀၄ - ခုနှစ်မှာ နေပြည်တော် မြိုင်ကြီး (အချ) ဆရာတော်က ဂရုစိုက်ပေးခဲ့ပြီး နေပြည်တော်ရှိ နေထိုင်ခဲ့ပါသည်။

၁၀၀၅ - ခုနှစ်မှာ နေပြည်တော် မြိုင်ကြီး (အချ) ဆရာတော်က ဂရုစိုက်ပေးခဲ့ပြီး နေပြည်တော်ရှိ နေထိုင်ခဲ့ပါသည်။

၁၀၀၆ - ခုနှစ်မှာ နေပြည်တော် မြိုင်ကြီး (အချ) ဆရာတော်က ဂရုစိုက်ပေးခဲ့ပြီး နေပြည်တော်ရှိ နေထိုင်ခဲ့ပါသည်။

၁၀၀၇ - ခုနှစ်မှာ နေပြည်တော် မြိုင်ကြီး (အချ) ဆရာတော်က ဂရုစိုက်ပေးခဲ့ပြီး နေပြည်တော်ရှိ နေထိုင်ခဲ့ပါသည်။

၁၀၀၈ - ခုနှစ်မှာ နေပြည်တော် မြိုင်ကြီး (အချ) ဆရာတော်က ဂရုစိုက်ပေးခဲ့ပြီး နေပြည်တော်ရှိ နေထိုင်ခဲ့ပါသည်။

၁၀၀၉ - ခုနှစ်မှာ နေပြည်တော် မြိုင်ကြီး (အချ) ဆရာတော်က ဂရုစိုက်ပေးခဲ့ပြီး နေပြည်တော်ရှိ နေထိုင်ခဲ့ပါသည်။

၁၀၁၀ - ခုနှစ်မှာ နေပြည်တော် မြိုင်ကြီး (အချ) ဆရာတော်က ဂရုစိုက်ပေးခဲ့ပြီး နေပြည်တော်ရှိ နေထိုင်ခဲ့ပါသည်။

ကျွန်ုပ်တို့၏ အခြေခံအုတ်မြစ်များသည် နေရာအနှံ့အပြားအနှံ့ရှိ လူကြီး၊ လူငယ်၊ ကလေး၊ အမျိုးသမီး၊ အမျိုးသားတို့အား နားလည်စေရန် ရည်ရွယ်ချက်ဖြင့် ရေးသားခဲ့ပါသည်။ နေရာအနှံ့အပြားအနှံ့ရှိ လူကြီး၊ လူငယ်၊ ကလေး၊ အမျိုးသမီး၊ အမျိုးသားတို့အား နားလည်စေရန် ရည်ရွယ်ချက်ဖြင့် ရေးသားခဲ့ပါသည်။

● နေရာ (၁) နေရာ

ဒီနေ့မှာ ကျွန်ုပ်တို့၏ အခြေခံအုတ်မြစ်များသည် နေရာအနှံ့အပြားအနှံ့ရှိ လူကြီး၊ လူငယ်၊ ကလေး၊ အမျိုးသမီး၊ အမျိုးသားတို့အား နားလည်စေရန် ရည်ရွယ်ချက်ဖြင့် ရေးသားခဲ့ပါသည်။ နေရာအနှံ့အပြားအနှံ့ရှိ လူကြီး၊ လူငယ်၊ ကလေး၊ အမျိုးသမီး၊ အမျိုးသားတို့အား နားလည်စေရန် ရည်ရွယ်ချက်ဖြင့် ရေးသားခဲ့ပါသည်။

● နေရာ (၂) နေရာ
ဒီနေ့မှာ ကျွန်ုပ်တို့၏ အခြေခံအုတ်မြစ်များသည် နေရာအနှံ့အပြားအနှံ့ရှိ လူကြီး၊ လူငယ်၊ ကလေး၊ အမျိုးသမီး၊ အမျိုးသားတို့အား နားလည်စေရန် ရည်ရွယ်ချက်ဖြင့် ရေးသားခဲ့ပါသည်။ နေရာအနှံ့အပြားအနှံ့ရှိ လူကြီး၊ လူငယ်၊ ကလေး၊ အမျိုးသမီး၊ အမျိုးသားတို့အား နားလည်စေရန် ရည်ရွယ်ချက်ဖြင့် ရေးသားခဲ့ပါသည်။

၅။ လူထုပူးပေါင်းပါဝင်သော လူမှုဆန်းစစ်ခြင်းနှင့် အကဲဖြတ်ခြင်းလုပ်ငန်းစဉ် အကျဉ်းချုပ်ဇယား

ကျေးရွာအုပ်စု - ထီးဖင်းဝင်းသာယာရွာ

ကျေးရွာအုပ်စု - အထက်ကျေးရွာ

ရက်စွဲ - 4.7.2019

စဉ်	ဆွေးနွေး စဉ်းစား စာရွက်	အကြောင်းအရာ	ဆွေးနွေးဆောင် ရွက်ခဲ့သော အရပ်/အရပ်		ပါဝင် ရက် အရေ အတွက်
			အရပ်	မ	
၁		ကျေးရွာအုပ်စုအဖွဲ့ဝင်များအဖွဲ့ဝင်များနှင့် ဆန်းစစ်ချက်များ	၁၀	၁၀	၂၀
၂		ကျေးရွာအုပ်စုအဖွဲ့ဝင်များနှင့် ဆန်းစစ်ချက်များ	၅	၁၀	၁၅
၃		ကျေးရွာအုပ်စုအဖွဲ့ဝင်များနှင့် ဆန်းစစ်ချက်များ	၅	၁၀	၁၅
၄		ကျေးရွာအုပ်စုအဖွဲ့ဝင်များနှင့် ဆန်းစစ်ချက်များ	၁၀	၁၀	၂၀
၅		ပင်လယ်ကမ်းခြေနှင့် ဆန်းစစ်ချက်များ	၁၀	၁၅	၂၅
၆		မင်းပုခင် (ကျေးရွာအုပ်စု) နှင့် ဆန်းစစ်ချက်များ	၅	၁၅	၂၀

၆။ ကျေးရွာဖွံ့ဖြိုးရေးအစီအစဉ်အတွက်အသုံးပြုခဲ့သော PRA tools
တစ်ခုချင်းစီအတွက် သုံးသတ်ချက်များ

၁။ ကျေးရွာလူမှုရေးနှင့်အရင်းအမြစ်ပြမြေပုံ (Social Map)



ကျေးဇူးတင်ပေးရန်နှင့် အရေးအကြံပြုရေးပွဲ

ဆန်းစစ်ငြင်းသပ်ချက်များ

ကျေးဇူးတင်ပေးရန် - သီ.ဖေ.ဝေ.၅၅၅၀ကျေးဇူးတင်ပေးရန် - အထက်ရေးပျံ ၇၇၅၅ 4.7.2019

* ယခုရေး ဆွဲထား လျှောက်ရေး ဌာနအရင်းအမြစ်ပြုစေရန်တွင် ကျေးဇူးတင်ပေးခြင်းနှင့် အထက်အဆင့် အားလုံး ပါဝင်ပါသည်။

* ကျေးဇူးတင်ပေးရန် အဓိကအသက်မွေးဝမ်းကြောင်း လုပ်ငန်း အခြေအနေဖြင့် ယခင်ပညာရေး ဝန်ထမ်းများနှင့် ဆက်သွယ်ရေးများ လုပ်ကိုင်ကြသည်။ အခြားသော အသက်မွေးဝမ်းကြောင်း လုပ်ငန်းမှာ ဖက်ကောက်၊ ဆက်ဆံခြင်း၊ မွေးမြူရေး လုပ်ငန်းများ လုပ်ကိုင်ကြပါသည်။

* ကျေးဇူးတင်ပေးရန်များ အဓိကကို ကွယ်လွန်သည့် အသက်မွေးဝမ်းကြောင်းနှင့် ဆက်သွယ်ရေး အသက်မွေးဝမ်းကြောင်းကို ကိုးကွယ်ကြသည်။ လျှောက်ရေး မှာ တရားနှင့် မဟာ ဖြစ်ကြသည်။

* နှစ်တွင် သီးသန့်ရေးဆိုင်ရာ အရေးများ အညွှန်း ယူပါသည်။

* အခြား အသက်မွေးဝမ်းကြောင်း ရောက်ရှိ အလုပ်လုပ်ကိုင်ကြသော အဖွဲ့အစည်း အဖွဲ့အစည်းများ အညွှန်း ယူပါသည်။

* ပြဿနာများ အခြေအနေ နှစ်တွင် နှစ်သုံးလုံး အလုပ်လုပ်ကိုင် နှစ်သုံးလုံး နည်းပါးခြင်း ၊ ဖိတ်မရှိခြင်း ၊ စံနှုန်းတွင် သောက်သုံးရေး လုံလောက်မှု မရှိခြင်း ။

ဦးအောင်မွေးနေ့ ၂၅ - စောမြင့်စော

ပါဝင်ဆွေးနွေးသူများ ၇၂၅ (၁၀) ဦး + ၆ (၁၀) ဦး

၂။ ရာသီခွင်ပြပြကွဲဒိန် (Seasonal Cleander)

နေ့စွဲ - 4.7.2019 ရာသီခွင်ပြပြကွဲဒိန် ရှာအမည် - တီ.လင်းဝင်း သာဌာ

အလောင်းအရာ	တန်ခူး	ကဆုန်	နယုန်	ဝါဆို	ဝါခေါင်	တော်သလင်း	သီတင်းကျွတ်	တန်ဆောင်မုန်း	နတ်တော်	ပြာသို	တပို့တွဲ	တပေါင်း
ရာသီဥတု												
ပွဲတော်												
စိုက်ပျိုးရေး (ကျော်အိမ်)												
ဘောက်သိုးရေ လုံလောက်မှု												
ဝေခွေ	⊕⊕⊕	⊕	⊕⊕	⊕⊕⊕	⊕	⊕	⊕⊕	⊕⊕		⊕⊕	⊕⊕⊕	⊕⊕⊕
ထွက်ခွေ	⊕⊕ ⊕⊕	⊕⊕		⊕⊕	⊕	⊕	⊕⊕⊕	⊕⊕ ⊕⊕	⊕⊕ ⊕⊕	⊕⊕	⊕⊕	⊕⊕
အားလပ်ရက်												

လက်တွေ့ကျင့်သုံးစေရန်အတွက် အချက်အလက်များ

ကျေးဇူးတင်အပ် - ထိုအခင်းအရာများကို အထောက်အကူပြုရန် - ၇၇၆ - ၄၀၇ - ၂၀၁၇

- * ယခုရေးဆွဲထားသော စံပြုရေး အစီအစဉ်များကို ပြုပြင်ဆင်ခြင်ပြီးနောက် စီမံကိန်းရေး၊ ဆောင်ရွက်ရေး၊ ဝင်ရောက်ကုသရေး၊ အားလုံးပေါင်းဆောင်ရွက်ရေး၊ အကျိုးအမြတ်များကို ဖြစ်စေသည်။
- * ကျေးဇူးတင်အပ်အဖြစ်အရပ်ရပ်မှာ အထောက်အကူပြုရေးအဖွဲ့အစည်းများဖြင့် အကျိုးအမြတ်များကို ဖြစ်စေရန်အတွက်၊ စေ့စပ်ရေး၊ စီမံရေး၊ အကျိုးအမြတ်များကို ဖြစ်စေသည်။
- * အကျိုးအမြတ်များကို ဖြစ်စေရန်အတွက် အကျိုးအမြတ်များကို ဖြစ်စေရန်အတွက်၊ စေ့စပ်ရေး၊ စီမံရေး၊ အကျိုးအမြတ်များကို ဖြစ်စေသည်။
- * အကျိုးအမြတ်များကို ဖြစ်စေရန်အတွက် အကျိုးအမြတ်များကို ဖြစ်စေရန်အတွက်၊ စေ့စပ်ရေး၊ စီမံရေး၊ အကျိုးအမြတ်များကို ဖြစ်စေသည်။
- * အကျိုးအမြတ်များကို ဖြစ်စေရန်အတွက် အကျိုးအမြတ်များကို ဖြစ်စေရန်အတွက်၊ စေ့စပ်ရေး၊ စီမံရေး၊ အကျိုးအမြတ်များကို ဖြစ်စေသည်။
- * အကျိုးအမြတ်များကို ဖြစ်စေရန်အတွက် အကျိုးအမြတ်များကို ဖြစ်စေရန်အတွက်၊ စေ့စပ်ရေး၊ စီမံရေး၊ အကျိုးအမြတ်များကို ဖြစ်စေသည်။
- * အကျိုးအမြတ်များကို ဖြစ်စေရန်အတွက် အကျိုးအမြတ်များကို ဖြစ်စေရန်အတွက်၊ စေ့စပ်ရေး၊ စီမံရေး၊ အကျိုးအမြတ်များကို ဖြစ်စေသည်။
- * အကျိုးအမြတ်များကို ဖြစ်စေရန်အတွက် အကျိုးအမြတ်များကို ဖြစ်စေရန်အတွက်၊ စေ့စပ်ရေး၊ စီမံရေး၊ အကျိုးအမြတ်များကို ဖြစ်စေသည်။
- * အကျိုးအမြတ်များကို ဖြစ်စေရန်အတွက် အကျိုးအမြတ်များကို ဖြစ်စေရန်အတွက်၊ စေ့စပ်ရေး၊ စီမံရေး၊ အကျိုးအမြတ်များကို ဖြစ်စေသည်။

ဦးစီးဌာနအဖွဲ့အစည်း - ပြီးစီးစွာအားဖြင့်
 ပါဝင်ဆောင်ရွက်မှုများ - ၇၀၇၆ + ၄၀၇၆

၃။ ဥစ္စာရေးကြွယ်ဝမှုပြဇယား (Wealth Ranking)

နေ့စွဲ - 4.7.2019 ဥစ္စာရေးကြွယ်ဝမှုပြဇယား ရွာအမည် - ထီးလင်းထီးသာရွာ

အဆင့်	သတ်မှတ်ချက်	အိမ်ထောင်စု အရေအတွက်	ရာခိုင်နှုန်း
ပထမဆင့်	သစ်အိမ်၊ ဝိုက်အိမ်၊ ကား၊ ဆိုဗလက်၊ လယ်က(၁-၁၀)၊ လယ်ထွန်စက်၊ ဆိတ်(၁-၆) ၊	၂၀	၃၄%
ဒုတိယအဆင့်	သစ်အိမ်၊ ဝိုက်အိမ်၊ ဆိုဗလက်၊ ဆိတ်(၁-၆) ၊ စက်ဘီး၊ မြက်ပျက်စက်၊	၃၉	၆၆%
	စုစုပေါင်း =	၅၉	၁၀၀%

ကျေးဇူးပြု အိမ်ထောင်စုများအား ဥစ္စာဓာတ်ပိုင်ဆိုင်မှုအာမခံခွဲခြား
 ယတ်မှတ်ခြင်း စာနိဒ္ဒါရေးရာသတ်မှတ်ချက်များ

ကျေးဇူးဇာတိ - ထီးလင်းထီးသာ ယာရွာ ကျေးရွာဒုတိယ - အထက်ကျေး ၇၇၅ - ၄၇, ၂၀၁၇

- ၁။ ထီးလင်းဝင်းသာယာ ကျေးရွာတွင် အိမ်ထောင်စု (၅၉) ဂြိုဟ်ပါသည်။
- ၂။ ဥစ္စာဓာတ်အဆင့်ကို အဆင့်မြေ အဆင့် နှင့် အလယ်အလတ်အဆင့် ဖြေခွဲခြား
 ယတ်မှတ်ထားပါသည်။
- ၃။ ဂြိုဟ်၏ အလယ်အလတ်အဆင့်အမျိုးအစားများ ဆုံးဖြတ်ပြီး အိမ်ထောင်စု (၄၉) ဂြိုဟ်
 သည်။
- ၄။ အလယ်အလတ်အဆင့် တို့ များ နေရာခြား မှာ အလယ်အလတ် နှင့် ထီးလင်းပါး နည်း
 ပါးခြင်း၊ အနုနု နည်း ပြီးခြင်း တို့ ဖြစ်နိုင်ပါသည်။
- ၅။ အလယ်အလတ်အဆင့် များကို စီမံကိန်း တွင်လာအောင် အညာ၊ အထူးတက်
 ခိုင်းခြင်း၊ နေရာပေးခြင်း၊ ပါဝင်ဆုံးဖြတ်ခြင်း ဖြစ်ပြီး ဖြစ်ပါက အညာအထက်
 သည်။
- ၆။ အထက်အဆင့်များတွင် ပါဝင်လျက်ရှိခြင်းဖြင့် အလယ်အလတ်
 အဆင့်များ ဓားဝတ်စားစား ကာကွယ်ပိုင် အဆင့်မြေဟု သတ်မှတ်ပါသည်။

ဦးစေတင်ဆွေးနွေးမှု - ၂၂ ဇူလိုင်လ ၂၀၁၇

ပါဝင်ဆွေးနွေးမှုများ - ၂၂ (၅) ၂၅ + ၂၅ (၅) ၂၅

၄။ ကျားမ ပင့်ကူအိမ်သုံးသပ်ခြင်း (Cob Web)

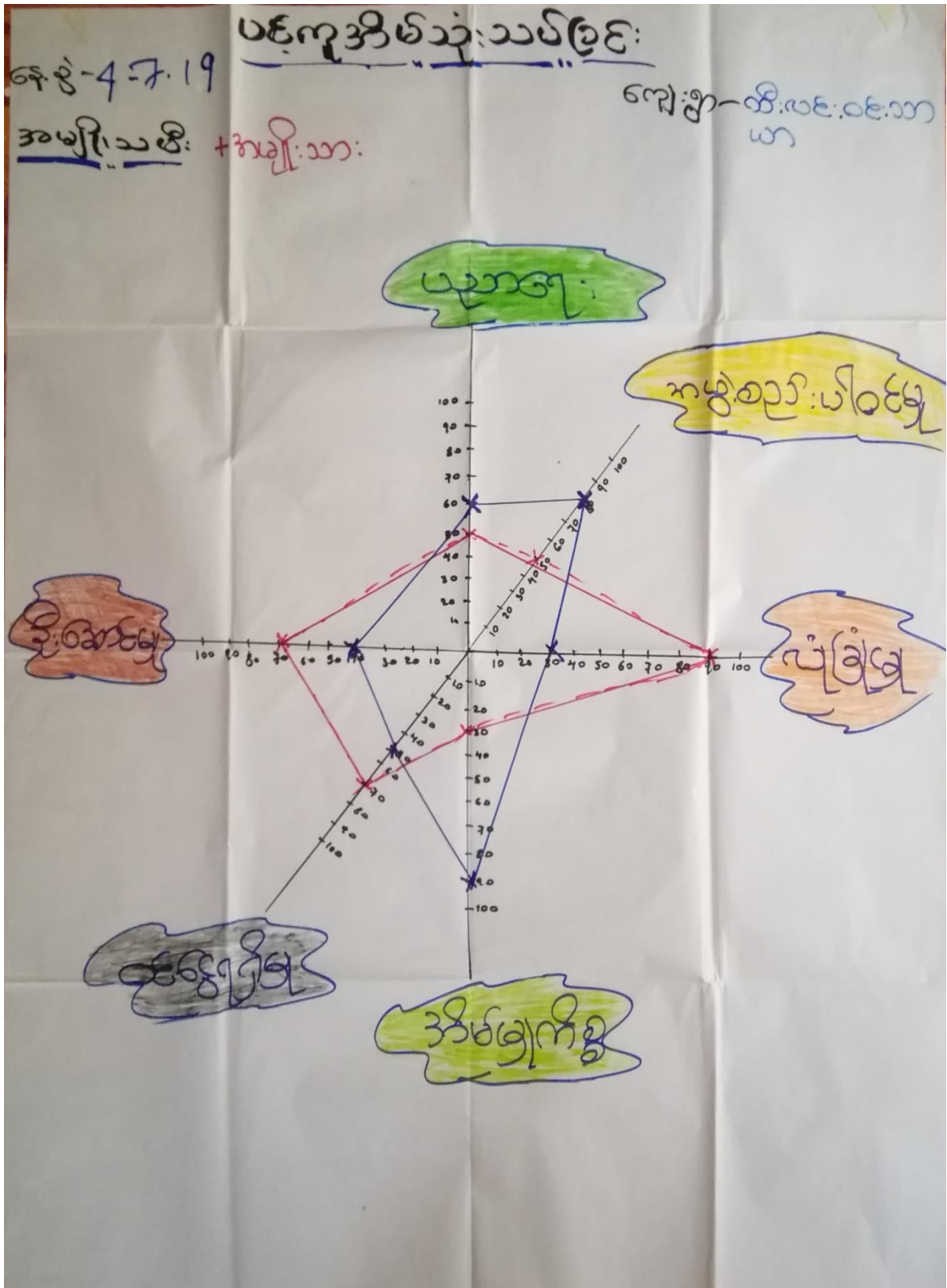

အမျိုးသားအမျိုးသမီးများ၏ အာရုံစူးစိုက်မှုနှင့်အတူ အစောဆုံးပင့်ကူအိမ်ခြံမြေပေးအပ်ခြင်း

ကျေးဇူးတင်အမှာ-ထိလင်းဝင်းဘာသာ ကျေးဇူးတင်အမှာ-အထက်ကျယ် ၇လခွဲ- 4.7.2019

- ဦးဆောင်မှု၊ ဖော်ပြချက်၊ ခွင့်လှမ်းခြင်းများ၊ အမျိုးသမီးများ၊ အားလုံးသည်။

- အားလုံး၊ ဂုဏ်ထူးများ၊ အမျိုးသမီးများ၊ အထူးအလှူအတန်း၊ ဦးဆောင်မှု၊ ဖော်ပြခြင်း၊ အလုပ်အကိုင်အခွင့်အလမ်း၊ အားလုံး၊ အချိန်ပေး၊ နိုင်ခြင်း၊ အိမ်ခြံ

• ကိစ္စများတွင်သာ အချိန်ကုန်ခြင်း၊ ဖြေရှင်းပေးခြင်း၊ အားလုံး၊ ဦးဆောင်မှု၊ ဖော်ပြခြင်း၊ အိမ်ခြံမြေပေးသည်။

- အမျိုးသမီးများ၊ အထူးအလှူအတန်း၊ ဖော်ပြခြင်း၊ အားလုံး၊ အချိန်ပေး၊ နိုင်ခြင်း၊ အိမ်ခြံ

ရွေးချယ်မှု၊ ဖော်ပြခြင်း၊ အားလုံး၊ အချိန်ပေး၊ နိုင်ခြင်း၊ အိမ်ခြံမြေပေးသည်။

ဦးဆောင်မှု၊ ဖော်ပြခြင်း၊ အားလုံး၊ အချိန်ပေး၊ နိုင်ခြင်း၊ အိမ်ခြံ

လုပ်ငန်းဆောင်ရွက်မှုများ၊ အားလုံး၊ အချိန်ပေး၊ နိုင်ခြင်း၊ အိမ်ခြံ

အရင်းအမြစ်အသုံးချမှုပုံစံပြဇယား

၈၅.၅-၄.၇.၁၉ , ကျေးရွာ = ထီးလင်းဝင်းသာယာ

(က)

ကား
ဆိုင်ကယ်
ဝယ်စျား

(ခ)

အယ်ချယ်စက်

(က)+(ခ)

ကျွေး
လမ်း
ဘုန်းကြီးကျောင်း
ခက်ကျွေး
ကျောင်း
ကောလိပ်လွင်
ကျောက်ခဲ
ကျယ်
သူယော်

အဂ္ဂဇာတ်အဖြစ်သုံးစွဲမှုဇယား

ဇန်နဝါရီ - 4.7.19 , ကျေးဇူး = ထီးလင်းစီးသာယာ

(က)

ကား
ဆိုင်ကယ်
ဝယ်ကျော့

(ခ)

အယ်ချုပ်စက်

(က)+(ခ)

ရေတွင်း
လမ်း
ဘုန်းကြီးကျောင်း
စောအုံးကွင်း
ရက်ဘာပြံ
ဇာယ်
သုသာန်
စက်ရေတွင်း
ကျောင်း

ပိယားစုဒွင်ကျေးရွာအတွင်းတွင်ရှိသော အရင်းအမြစ်များအား ဖွံ့ဖြိုးတိုးတက်စေရန်
အခြေအနေပြဇယား ဆန်းစစ်ဖွဲ့စည်းချက်များ

ကျေးရွာအစည်း - ထီးလင်းဝင်းသာယာ ကျေးရွာအစည်း - အထက်ရေပျူ ၇၈၅- 4.7.2019

အမျိုးသားများသည် မီးသုံးပုံးစွဲမှုကြောင့် အမျိုးသမီးများ၏ သီးသန့်ပုံး
စွဲမှုမှာ အပင်ချွတ်ကောက်ခြင်းဖြစ်သည်။ ရေကွင်း၊ လမ်း၊ ဘုန်းကြီးကျောင်း၊ အစိစိကျောင်း၊
ကောက်ပဲကွင်း၊ ရေကန်၊ ရေပင်၊ သူ့ဘာသာ၊ ကား၊ ဆိုင်ကယ်တို့မှ အမျိုးသားနှင့် အမျိုး
သမီး ဖွံ့ဖြိုးပုံးပုံးစွဲမှုဖြစ်သည်။

ရေကွင်း၊ လမ်း၊ ဘုန်းကြီးကျောင်း၊ အစိစိကျောင်း၊ ကောက်ပဲကွင်း၊
ရေကန်၊ ရေပင်၊ သူ့ဘာသာ၊ ကား၊ ဆိုင်ကယ်တို့ကို အမျိုးသမီးနှင့် အမျိုးသား
တိုင်းတူညီနီးချုပ်ဖြစ်သည်။ အပင်ချွတ်ကောက်မှုအမျိုးသမီးများ သီးသန့်ပုံးစွဲမှုဖြစ်သည်။
အမျိုးသားများသည် မီးသုံးပုံးစွဲမှုကြောင့် အမျိုးသမီးများ၏ သီးသန့်ပုံးစွဲမှုဖြစ်သည်။

ဒီဇင်ဘာ ၁၅ ရက်နေ့
ပိယားစုဒွင်ကျေးရွာအစည်း၊ ရွာ (၅) ၇၂ + ၆၀၀ ၇၂

၆။ အဖွဲ့အစည်းချိတ်ဆက်မှုပြဇယား (Veen Diagram)

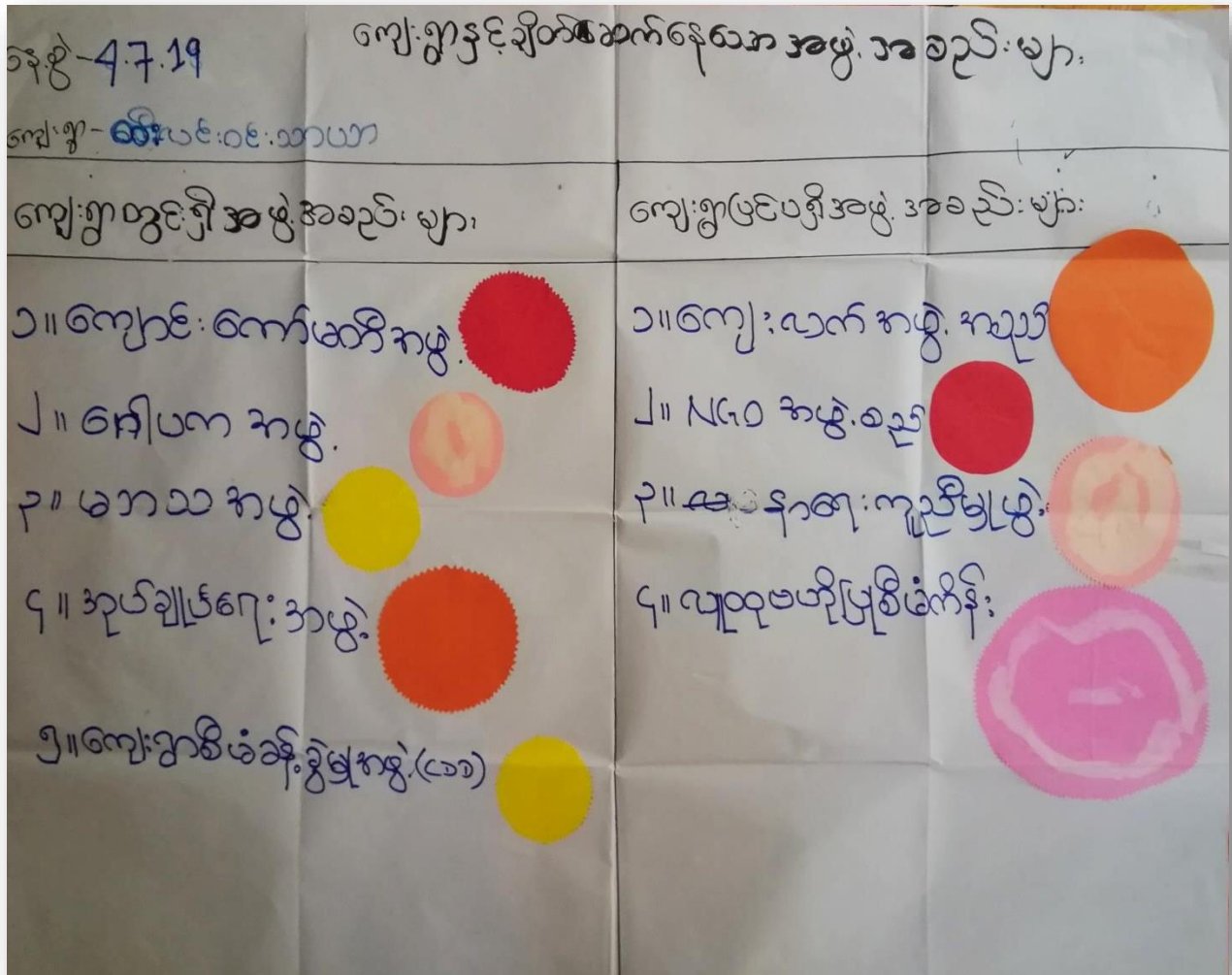

နေ့စွဲ - 4.7.19 ရှေးဦးရှင်ချိတ်ဆက်နေသော အဖွဲ့အစည်းများ
ရှေးဦး - ထီးယင်းထီးသာယာ

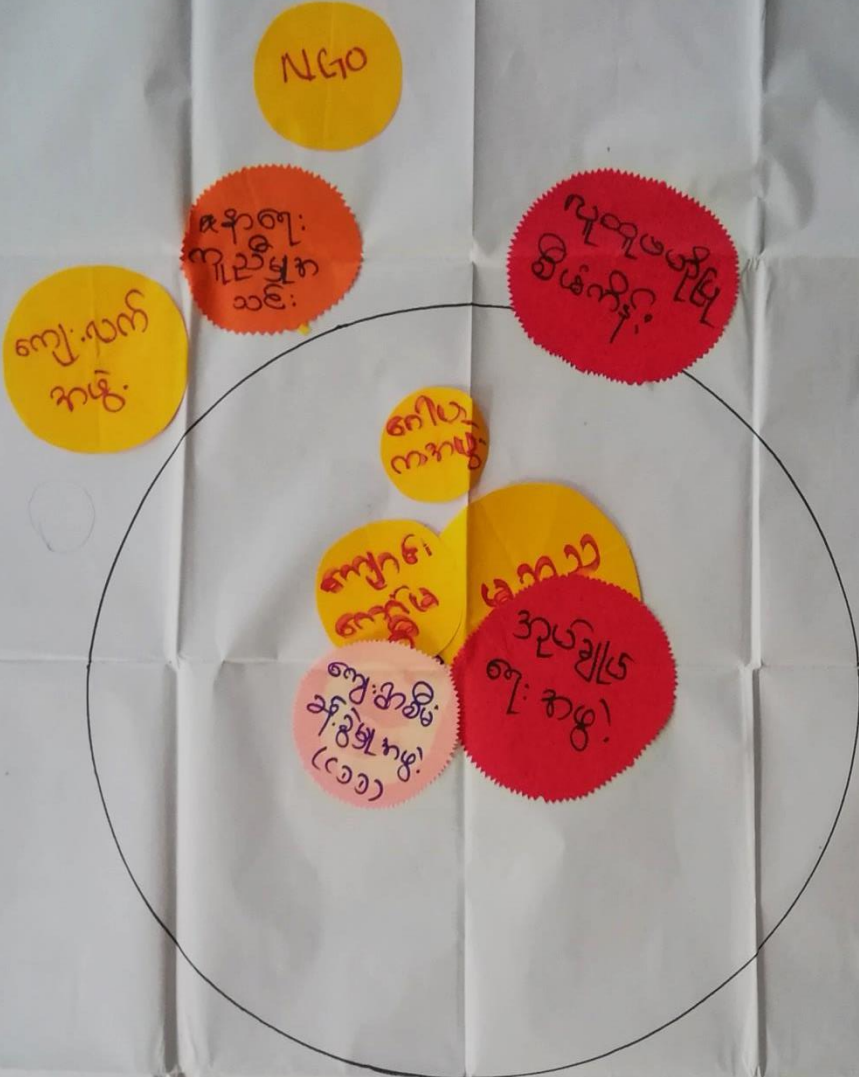

ကျေးဇူးပြုအတွင်း၌/ ဖြစ်ပွား အဖွဲ့အစည်းများ ချိတ်ဆက်ဆောင်ရွက်မှု အခြေအနေဖြင့်
 ဆန်းစစ်သုံး သပ်ချက်များ

ကျေးဇူးပြုအဖွဲ့ - ထိလင်းထီးသာ ကျေးဇူးပြုအဖွဲ့ - ကထက်ကျယ် ၇၅၅ - 4.၃.၂၇

- ကျောင်းတော်အဖွဲ့၊ ဂေါ်ပကအဖွဲ့၊ မကသအဖွဲ့ သည် ကျေးဇူးပြုအဖွဲ့၏အဖွဲ့များဖြစ်သည်။
- ကျေးဇူးပြုအဖွဲ့အစည်း၊ NCO အဖွဲ့၊ နာရေး ကူညီမှုအဖွဲ့သည် ကျေးဇူးပြုအဖွဲ့၏အဖွဲ့များဖြစ်သည်။ ယူဇာတီပြုစီမံကိန်း သည် ကျေးဇူးပြုအဖွဲ့၏အဖွဲ့ဖြစ်သည်။
- ဂျပန်အဖွဲ့၏ ရေး အစကိစ္စကို ကျေးဇူးပြုအဖွဲ့၏ ရေး အဖွဲ့က အကဲခတ် ဆောင်ရွက်သည်။
- ကျေးဇူးပြုအဖွဲ့၏ အဖွဲ့အစည်းများသည် အဖွဲ့အစည်း၊ ကမ္ဘာ့သား အဖွဲ့တို့ပါဝင်ကြသည်။
- ကျေးဇူးပြုအဖွဲ့၏ အဖွဲ့အစည်းများသည် ကျေးဇူးပြုအဖွဲ့၏ ရေး အဖွဲ့နှင့် ဆက်ဆံမှု အရှိဆုံး ဖြစ်သည်။

ဦးဆောင်ရွက်မှုများ - ဖော်ပြချက်
 ပါဝင်ရွက်စွန်းမှုများ ကျား (၅) ဦး + (၁၅) ဦး

၇။ ကော်မတီဝင်များရွေးချယ်ခြင်းနှင့် ကျေးရွာဖွံ့ဖြိုးရေးအစီအစဉ် ဆောင်ရွက်မှုမှတ်တမ်း



၈။ ကျေးရွာအချက်အလက်များ(PC 1)

ပုံစံ - ၈ - ၁ ကျေးရွာအခြေခံအချက်အလက်များ (Form PC 1)

လယ်ဥယျာဉ်နှင့်ရွာကွက်၊ ကျေးရွာတစ်ရွာသို့ ပထမဆုံးမိတ်ဆက်ပေးသွားရောက်သောအခါ လူထုစည်းရုံးရေးမှူးသည် ကျေးရွာခေါင်းဆောင်များအားကျေးရွာအချက်အလက်များကိုဖေ့တ္တာရပ်ခံ၍တောင်းခံရသည်။ ဤအချက်အလက်များကိုစီမံကိန်းမိတ်ဆက်အစည်းဝေးမတိုင်မီတောင်းခံရမည်။ စီမံကိန်းမိတ်ဆက်အစည်းဝေးတွင် လူထုစည်းရုံးရေးမှူးသည် ဤအချက်အလက်များအား ဖော်ပြပြီး မှန်ကန်အောင်ပြုလုပ်ရမည်။ ပြီးနောက်တွင် လူထုစည်းရုံးရေးမှူးမှ သတင်းအချက်အလက်ထဲသို့ Tablets မှ တစ်ဆင့် ပြန်လည်သွင်းရမည်။

ကျေးရွာခေါင်းဆောင် အမည် ဦးစောထွန်းလှိုင်	ကျေးရွာခေါင်းဆောင်၏ ဝန်ထုပ်အမှတ် ၀၇၆၇၃၁၄၈၄၅	လူထုစည်းရုံးရေးမှူး၏အမည် ဇော်ဟန်မျိုး
ပြည်နယ်၊တိုင်းဒေသကြီး ကရင်	မြို့နယ် လှိုင်စွန်း	ကျေးရွာအုပ်စု အထက်ကျေး
		ကျေးရွာ ထီးလင်း-ထီးသာယာ

ကား လူဦးရေ

လူမျိုးစု	အိမ်ထောင်စုအရေအတွက်	ကိုးကွယ်သည့်ဘာသာ	အိမ်ထောင်စုအရေအတွက်
လူမျိုးစု (၁) ဗမာ	၃၃	ဘာသာ(၁) ဗုဒ္ဓဘာသာ	၆၄
လူမျိုးစု (၂) ခက်ကလေး	၅၇	ဘာသာ(၂) ဗုဒ္ဓဘာသာ	၅
လူမျိုးစု (၃) -----		ဘာသာ(၃) -----	
လူမျိုးစုစရာ -----		ဘာသာစရာ -----	
အခြား			
	အရေအတွက်		
ပညာရေးစွမ်းသတ္တိများ	၃		
သက်ကြီးရွယ်အိုများ (၆၅ နှစ် နှင့် အထက်)	၃		
စစ်သားရောင်			

	အမျိုးသား(အရေအတွက်)	အမျိုးသမီး(အရေအတွက်)	စုစုပေါင်းအရေအတွက်
လူဦးရေ			
လူမျိုးစု (၁)- မန္တလေး	42	33	75
လူမျိုးစု (၂)- ကရင်	139	165	304
လူမျိုးစု (၃)-----			
အခြား			
အိမ်ထောင်ဦးစီး	56	3	59

(ခ)အခြေခံအဆောက်အအုံ အသုံးအဆောင်များ

စာသင်ကျောင်း	အမှတ် ဖြစ်ပါ	ကျန်းမာရေး	အမှတ် စင်ပါ	ဘာသာရေးအဆောက် အအုံများ	အမှတ် ဖြစ်ပါ
အထက်တန်းကျောင်း	<input type="checkbox"/>	ဆေးရုံ	<input type="checkbox"/>	ဓေတီ	<input type="checkbox"/>
အလယ်တန်းကျောင်း	<input type="checkbox"/>	ကျန်းမာရေးဌာန	<input type="checkbox"/>	ဘုန်းကြီးကျောင်း	<input checked="" type="checkbox"/>
မူလတန်းကျောင်း	<input checked="" type="checkbox"/>	ကျန်းမာရေးဌာနခွဲ	<input type="checkbox"/>	ဟိန္ဒူဘုရားကျောင်း	<input type="checkbox"/>
မူကြိုကျောင်း	<input type="checkbox"/>	ဆေးပေးခန်း	<input type="checkbox"/>	ရေယာဉ်ကျောင်း	<input type="checkbox"/>
အခြား	<input type="checkbox"/>	အခြား	<input type="checkbox"/>	ဓလီ	<input type="checkbox"/>
				အခြား	<input type="checkbox"/>
မှတ်ချက်		မှတ်ချက်		မှတ်ချက်	

(ဂ) ကျွမ်းကျင်သူများမှတ်တမ်း (ကျေးရွာတွင်နေထိုင်သော သို့မဟုတ် တခြားရွာမှလာရောက်သောကျွမ်းကျင်သူများ)

(ခ) စာသင်ကျောင်း			(၂) ကျန်းမာရေး			(၃) လက်မှုပညာရှင်		
	ရွာတွင်နေထိုင်သူ	အခြားရွာမှလာသူ		ရွာတွင်နေထိုင်သူ	အခြားရွာမှလာသူ		ရွာတွင်နေထိုင်သူ	အခြားမှလ
မူလတန်းပြဆရာ/မ	<input type="checkbox"/>	<input checked="" type="checkbox"/>	ဆရာဝန်	<input type="checkbox"/>	<input type="checkbox"/>	လက်သမား	<input checked="" type="checkbox"/>	<input type="checkbox"/>
အထက်တန်းပြဆရာ/မ	<input type="checkbox"/>	<input type="checkbox"/>	လက်ထောက်ကျန်းမာရေးမှူး	<input type="checkbox"/>	<input type="checkbox"/>	ပန်းရံ	<input checked="" type="checkbox"/>	<input type="checkbox"/>
အလယ်တန်းပြဆရာ/မ	<input type="checkbox"/>	<input type="checkbox"/>	အမျိုးသမီးကျန်းမာရေးဆရာမ	<input type="checkbox"/>	<input type="checkbox"/>	လှုပ်စစ်ကျွမ်းကျင်၊ ဦးသမား	<input type="checkbox"/>	<input type="checkbox"/>
မူကြံဆရာ/မ	<input type="checkbox"/>	<input type="checkbox"/>	သားဖွားဆရာမ	<input type="checkbox"/>	<input type="checkbox"/>	ရေပိုက်သွယ်သူ	<input type="checkbox"/>	<input type="checkbox"/>
အခြား	<input type="checkbox"/>	<input type="checkbox"/>	ပြည်သူ့ကျန်းမာရေးလုပ်သား	<input type="checkbox"/>	<input type="checkbox"/>	စက်ပြင်ဆရာ	<input checked="" type="checkbox"/>	<input type="checkbox"/>
မှတ်ချက်			မှတ်ချက်			မှတ်ချက်		

(ဃ) ကျေးရွာသို့ ရောက်ရှိနိုင်သည့်လမ်းအခြေအနေ / ကျေးရွာတစ်ရွာသည် ၎င်း၏ကျေးရွာအုပ်စုနှင့် ဆက်သွယ်ထားသော လမ်းအခြေအနေ (အောက်ပါတို့ကိုဝိုင်းပါ)

- ကျောက်ကြမ်းလမ်း ကတ္တရာလမ်း ကွန်ကရစ်လမ်း မော်တော်ဆိုင်ကယ်လမ်း
- ကျောက်ခင်းလမ်း မြေသားလမ်း လူသွားလမ်း အခြား _____

(င) ကျေးရွာဖွံ့ဖြိုးမှုစီမံချက်

ဝိုင်းပါ

- (၁) လူထုဗဟိုပြုစီမံကိန်းမစတင်မှီ ဤကျေးရွာတွင်ကျေးရွာဖွံ့ဖြိုးမှု စီမံချက်ရှိခဲ့ပါသလား? ရှိပါသည်/မရှိပါ/မသိပါ
- (၂) ရှိခဲ့ပါလျှင် ဤစီမံချက်ကို မည်သည့် ခုနှစ်တွင်ပြင်ဆင်ခဲ့ပါသနည်း? နှစ်-----/မသိပါ
- (၃) ဤစီမံချက်ကို မြို့နယ်မှအတည်ပြုခဲ့ပါသလား? ပြုခဲ့ပါသည်/မပြုခဲ့ပါ /မသိပါ

(၈) ဝေးအကွာအဝေး

(၁) ဤကျေးရွာခရီးပတ်ပိုမိုရင်းကျေးရွာအုပ်စုခရီးပတ်အထိ ဝေးအကွာအဝေးသည်? မိုင်- ၃၆/မသိပါ

(၂) ဤကျေးရွာမှ ရင်းကျေးရွာအုပ်စုပတ်အထိ သွားလာရာတွင် ကြာမြင့်သည့်အချိန်

ခြောက်သွေ့ရာသီတွင် ကြာချိန် ၀၀: ၂၀ ထက်လျော့/မတ်တော်ဆိုင်ကယ်/ခြေလျှင်/လား/မတ်တော်ဘုတ်/
အခြား -----

မိုးရာသီတွင် ကြာချိန် ၀၀: ၂၀ ထက်လျော့/မတ်တော်ဆိုင်ကယ်/ခြေလျှင်/လား/မတ်တော်ဘုတ်/
အခြား -----

(ဆ) ပတ်ဝန်းကျင်ဆိုင်ရာသဘာဝဘေးအန္တရာယ်

ဤကျေးရွာတွင် ခြေကျင်းခြင်းကဲ့သို့ သဘာဝဘေးအန္တရာယ်ကူးရောက်မှုခြင်း ရှိပါသလား

ပုံမှန်ပါ ရှိပါသည် ရှိလျှင် ဖော်ပြပါ -----

(ဇ) ကျေးရွာတွင် ခွဲစဉ်ထားသော အဖွဲ့အစည်းများ

လူထုပညာပြုစီမံကိန်းပတ်ပိုမို ဤကျေးရွာတွင် ကျေးရွာခွဲစဉ်ရေးအတွက် အစိုးရ(သို့) ရွာသားများတို့ထံတိုင်(သို့) စီမံကိန်းတပ်ဖွဲ့မှ ခွဲစဉ်ထားသည့် အဖွဲ့အစည်းများရှိပါသလား

(၁) -----

(၂) -----

(ဈ) အထွေထွေအုပ်ချုပ်ရေး ဦးစီးဌာန (GAD) မှ မှတ်တမ်းတင်ထားခြင်း

ဤကျေးရွာသည် အထွေထွေအုပ်ချုပ်ရေး ဦးစီးဌာန (GAD) မှ မှတ်တမ်းတင်ထားမှု ရှိပါသလား

ပုံမှန်ပါ ရှိပါသည်

ကျေးရွာခေါင်းစောင်

အမည် ဦးစောစွန်းလှိုင်

လက်မှတ်  ၀၄.၅.၈.၇.၁၉

လူထုစည်းရုံးရေးမှူး

အမည် ဦးစောစွန်းလှိုင်

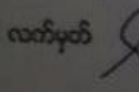
လက်မှတ်  ၀၄.၅.၈.၇.၁၉

၉။ စီမံကိန်းစက်ဝန်းအချိန်ဇယား(PC 2)

ပုံစံ - ၈-၂ - စီမံကိန်းစက်ဝန်းအချိန်ဇယား (PC 2)

လမ်းညွှန်ချက်		သက်ဆိုင်ရာလူထုစည်းရုံးရေးမှူး/လက်ထောက်နည်းပညာမှူးများ		စီမံကိန်းစက်ဝန်းဆိုင်ရာစီမံကိန်းဦးတိုင်းကျေးရွာနှင့် ကျေးရွာအုပ်စု	
ကျေးရွာအုပ်စုအတွက် ပုံစံကို ဖြည့်သွင်းရမည်။					
စည်းရုံးရေးမှူး/လက်ထောက်နည်းပညာရေးမှူးဝန်ထမ်း အမည် - ရန်ဟန်မျှဝေး / ဒ်. ဖွဲ့စည်းရေးမှူး					
ခန့်မှန်း ၈.၇.၁၉			စက်ဝန်းအားအမှတ်ဖြင့်ပါ <input type="checkbox"/> စက်ဝန်း(၁) <input type="checkbox"/> စက်ဝန်း(၂) <input type="checkbox"/> စက်ဝန်း(၃) <input type="checkbox"/> စက်ဝန်း(၄)		
ပြည်နယ်/တိုင်း	မြို့နယ်	ကျေးရွာအုပ်စု	ကျေးရွာ		
ကရင်	ပျဉ်းတူ	ဆင်တော်ရွာ	ထီးလင်း-ဝမ်းသာယာ		

စီမံကိန်းဆောင်ရွက်မှုအစဉ်များ	ခန့်မှန်း		အစည်းအဝေးတွင် တက်ရောက်သူအရေအတွက်					
	တင်သည့် ခန့်	ပြီးဆုံးသည့် ခန့်	အမျိုးသား အရေအတွက်	အမျိုးသမီး အရေအတွက်	အိမ်ထောင်စုအရေအတွက်	လူမျိုးစုတက်ရောက်သူ အရေအတွက် နှင့် လူမျိုးစုအမည်	အိမ်ထောင်စုပေါင်း	အိမ်ထောင်စု %
၁။ ကျေးရွာစီမံကိန်း မိတ်ဆက်အစည်းအဝေး	၈.၇.၁၉	၈.၇.၁၉	၁၀	၂၅	၃၅	၃၅ ၁ ကရင် ၁၀၀	၅၉	၅၉.၅၃%
၂။ ကျေးရွာဖွံ့ဖြိုးရေး စီမံချက်ရေးဆွဲခြင်း အစည်းအဝေး	၈.၇.၁၉	၈.၇.၁၉	၁၀	၂၅	၃၅	၃၅ ၁ ကရင် ၁၀၀	၅၉	၅၉.၅၃%
၃။ ကျေးရွာအုပ်စု လုပ်ငန်းဆုံးဖြတ်ချက်ချသည့်အစည်းအဝေး	၂၃.၇.၁၉	၂၃.၇.၁၉	၁၃	၁၁	၂၄	၂၄ ၁ ကရင်		
၄။ မြို့နယ်အဆင့်စီမံကိန်းရေးဆွဲရေးနှင့်အကောင်အထောင်ဖော်ရေးကော်မတီ၏	၉.၈.၁၉	၉.၈.၁၉	မရှိ	မရှိ	မရှိ	မရှိ		

၁၀။ ကျေးရွာဖွံ့ဖြိုးရေးဦးစားပေးအစီအစဉ် (PC 3)

ပုံစံ - ၀၃ ကျေးရွာဖွံ့ဖြိုးရေးဦးစားပေးအစီအစဉ် (Form PC 3)

လယ်ဧက/ဧက		အထွေထွေ(၃)ကျေးရွာဖွံ့ဖြိုးရေးအစီအစဉ်အောက်တွင် အခြေအနေအထားရှိသော အစီအစဉ် ကျေးရွာစီမံကိန်း အပေးတာဝန်အကျဉ်းချုပ် ကော်မတီသည် လုပ်ထုတ်စဉ်အတွင်း အကျိုးအမြတ် ဖြည့်စွက်ခြင်းအားဖြင့် ဖြည့်သွင်းရမည်။	
လုပ်ထုတ်စဉ်အတွင်း/ဝန်ထမ်း အမည် ရက်ဟ်မျှော်စင်:			
နေ့စွဲ	ဝက်ဝန်းအား အမှတ်ဖြစ်ပါ (V) <input type="checkbox"/> ဝက်ဝန်း(၁)		
8.7.19	<input checked="" type="checkbox"/> ဝက်ဝန်း(၂) <input type="checkbox"/> ဝက်ဝန်း(၃) <input type="checkbox"/> ဝက်ဝန်း(၄)		
ဖြည့်နယ်/ခိုင်း	ဧက	ဦးနှစ်	ကျေးရွာအုပ်စု
		ပျဉ်းစွဲ	ကျေးရွာ
		ကလေးကျေးရွာ	ပျဉ်းစွဲ

က။ အဝက်အခဲအတားအဆီးများအား ဆွေးနွေးခြင်း - ယခုလက်ရှိအခြေအနေအထားတွင် ကျေးရွာဖွံ့ဖြိုးရေးအစီအစဉ်အောက် အဝက်အခဲအတားအဆီးများသည် မည်သည့်အခြေအနေအထားတွင် (အမျိုးအစား/သမီး အနည်းဆုံးအဝက်အခဲ ၅ ခုစီ ပြုပြင်)

အုပ်စု၊ ဆွေးနွေးမှုများမှ တင်ပြသော အဝက်အခဲအတားအဆီးများ	
ကျောင်းဆောင်လုံလောက်မှုမရှိခြင်း၊ ကျောင်းကလေးများ၊ စာသင်ရုံ၊ ရေ၊ အဝက်အခဲ	<input type="checkbox"/> ကျား <input type="checkbox"/> ကျား + ပ
ကျောင်းခြံစည်းဆင်ခြင်မှုမရှိခြင်း၊ ကျောင်းကလေးများ၊ စာသင်ရုံ၊ ရေ၊ အဝက်အခဲ	<input type="checkbox"/> ကျား <input type="checkbox"/> ကျား + ပ
ကျေးရွာအုပ်စု၊ မြေအခြေအနေအထား၊ ရေ၊ အဝက်အခဲ	<input checked="" type="checkbox"/> ကျား <input type="checkbox"/> ကျား + ပ
အေးစေ့အိုး မရှိခြင်း၊ ကျောင်းကလေးများ၊ စာသင်ရုံ၊ ရေ၊ အဝက်အခဲ	<input type="checkbox"/> ကျား <input type="checkbox"/> ကျား + ပ
ကျောင်းဆောင်လုံလောက်မှုမရှိခြင်း၊ ကျောင်းကလေးများ၊ စာသင်ရုံ၊ ရေ၊ အဝက်အခဲ	<input type="checkbox"/> ကျား <input type="checkbox"/> ကျား + ပ

ဇ။ မျှော်မှန်ခြင်း - နောင်လာမည့် (၅) နှစ် အတွင်း ကျေးရွာဖွံ့ဖြိုးရေး မျှော်မှန်လုပ်ငန်းများအား တင်ပြပါ။

အုပ်စု၊ ဆွေးနွေးမှုများမှ တင်ပြသော အဝက်အခဲအတားအဆီးများ	
ကျောင်းဆောင်လုံလောက်မှုမရှိခြင်း၊ ကျောင်းကလေးများ၊ စာသင်ရုံ၊ ရေ၊ အဝက်အခဲ	<input type="checkbox"/> ကျား <input type="checkbox"/> ကျား + ပ
ကျောင်းခြံစည်းဆင်ခြင်မှုမရှိခြင်း၊ ကျောင်းကလေးများ၊ စာသင်ရုံ၊ ရေ၊ အဝက်အခဲ	<input type="checkbox"/> ကျား <input type="checkbox"/> ကျား + ပ
ကျေးရွာအုပ်စု၊ မြေအခြေအနေအထား၊ ရေ၊ အဝက်အခဲ	<input checked="" type="checkbox"/> ကျား <input type="checkbox"/> ကျား + ပ
အေးစေ့အိုး မရှိခြင်း၊ ကျောင်းကလေးများ၊ စာသင်ရုံ၊ ရေ၊ အဝက်အခဲ	<input type="checkbox"/> ကျား <input type="checkbox"/> ကျား + ပ
ကျောင်းဆောင်လုံလောက်မှုမရှိခြင်း၊ ကျောင်းကလေးများ၊ စာသင်ရုံ၊ ရေ၊ အဝက်အခဲ	<input type="checkbox"/> ကျား <input type="checkbox"/> ကျား + ပ

ပုံစံ - ၈၃ ကျေးရွာခွဲ ဦးစီးဌာန ဝင်ခွင့် (Form PC 3)

လက်ညှိုးချက် အဆင့် (၃) ကျေးရွာမှ မျက်မှန်းချက် အစဉ်အတိုင်း ဆုံးသော အခါ ကျေးရွာစီမံကိန်း အတောက်အကျဉ်း ကော်မတီသည် လူထုစည်းရုံးရေးမှူးအရာရှိနှင့် ဤပုံစံကို ပြည့်စုံအောင် ဖြည့်သွင်းရမည်။

လူထုစည်းရုံးရေးမှူး/ဝန်ထမ်း အမည် **ဇော်ဟင်္ဂါမျှစ်**

နေ့စွဲ **၈.၇.၂၀၁၉** စက်ဝန်းအား အမှတ်ခြစ်ပါ (V) စက်ဝန်း(၁)
 စက်ဝန်း(၂) စက်ဝန်း(၃) စက်ဝန်း(၄)

ပြည်နယ်/ခရိုင် **ကရင်** ဦးစီးဌာန **ပျဉ်းတို့** ကျေးရွာအုပ်စု **ကထက်ရွာ** ကျေးရွာ **ထီးလင်း-ထီးသာယာ**

က၊ အခက်အခဲအတားအဆီးများအား ဆွေးနွေးခြင်း - ယခုလက်ရှိ အခြေအနေတွင် ဤကျေးရွာခွဲ ဦးစီးဌာန အဖွဲ့အစည်းအတွက် အဓိကအခက်အခဲအတားအဆီးများသည် မည်သည့်အရာဖြစ်ပါသနည်း။ (အမျိုးသား/သမီး အနည်းဆုံးအခက်အခဲ ၅ ခုစီဖော်ပြပါ)

အုပ်စုခွဲ ဆွေးနွေးမှုများမှ တင်ပြသော အခက်အခဲအတားအဆီးများ

ကလေးကလေး ကလေးကလေး နှင့် ပါးခြင်း ဖြစ်ခြင်း ဆားဝတ်ရုံ၊ ကျွတ် ကျွတ် ခြင်း	<input type="checkbox"/> ကျား <input type="checkbox"/> သမီး <input type="checkbox"/> ကျား + <input type="checkbox"/> သမီး
အိတ်ပျိုး၊ ဇား၊ ဖြူဖြူ၊ ဇား နှင့် နှင်း ယဉ်းများ ကား နှင်း ခြင်း ကျွတ်	<input checked="" type="checkbox"/> ကျား <input type="checkbox"/> သမီး <input type="checkbox"/> ကျား + <input type="checkbox"/> သမီး
	<input type="checkbox"/> ကျား <input type="checkbox"/> သမီး <input type="checkbox"/> ကျား + <input type="checkbox"/> သမီး
	<input type="checkbox"/> ကျား <input type="checkbox"/> သမီး <input type="checkbox"/> ကျား + <input type="checkbox"/> သမီး
	<input type="checkbox"/> ကျား <input type="checkbox"/> သမီး <input type="checkbox"/> ကျား + <input type="checkbox"/> သမီး

ခ၊ မျက်မှန်းခြင်း နောင်လာမည့် (၅) နှစ် အတွင်း ကျေးရွာခွဲ ဦးစီးဌာန မျက်မှန်းလျာထားချက်များအား တင်ပြပါ။

အုပ်စုခွဲ ဆွေးနွေးမှုများမှ တင်ပြသော အခက်အခဲအတားအဆီးများ

ကလေးကလေး ကလေးကလေး နှင့် ပါးခြင်း ဖြစ်ခြင်း ဆားဝတ်ရုံ၊ ကျွတ် ကျွတ် ခြင်း	<input type="checkbox"/> ကျား <input type="checkbox"/> သမီး <input type="checkbox"/> ကျား + <input type="checkbox"/> သမီး
အိတ်ပျိုး၊ ဇား၊ ဖြူဖြူ၊ ဇား နှင့် နှင်း ယဉ်းများ ကား နှင်း ခြင်း ကျွတ်	<input checked="" type="checkbox"/> ကျား <input type="checkbox"/> သမီး <input type="checkbox"/> ကျား + <input type="checkbox"/> သမီး
	<input type="checkbox"/> ကျား <input type="checkbox"/> သမီး <input type="checkbox"/> ကျား + <input type="checkbox"/> သမီး
	<input type="checkbox"/> ကျား <input type="checkbox"/> သမီး <input type="checkbox"/> ကျား + <input type="checkbox"/> သမီး
	<input type="checkbox"/> ကျား <input type="checkbox"/> သမီး <input type="checkbox"/> ကျား + <input type="checkbox"/> သမီး

၈။ လူထုစီမံကိန်း၏ လာမည့် (၄) နှစ်အတွက် အကျုံးမဝင်သော ဦးစားပေး ဖွံ့ဖြိုးတိုးတက်မှု လုပ်ငန်း အစီအစဉ်များအား ဖော်ပြပါ။

ဦးစားပေး အဆင့် သတ်မှတ်ချက်	ကျေးရွာအတွက် ဦးစားပေး ဖွံ့ဖြိုးတိုးတက်မှု လုပ်ငန်းစဉ်များ	အဆိုပြုသူ (အမျိုးသားများ/ အမျိုးသမီးများ/ အမျိုးသား+ အမျိုးသမီး)	အခန်းကဏ္ဍ	ခန့်မှန်း ကုန်ကျစရိတ်	အကျိုးခံစားခွင့်ရှိသူ ခန့်မှန်းခြေအရေအတွက်		
					ကျား	မ	ပေါင်း
၁	ကျောင်းဆောင်တိုးချဲ့ခြင်း လုပ်ငန်း				139	165	304
၂	ကျောင်း ကုတ်တံတိုင်း လုပ်ငန်း				139	165	304
၃	ကျေးရွာကျေးတည်ဆောက်ခြင်း လုပ်ငန်း				139	165	304
၄	စား၊ လေ၊ ချား တည်ဆောက်ခြင်း လုပ်ငန်း				139	165	304
၅							

၉။ လူထုစီမံကိန်း၏ လာမည့် (၄) နှစ်အတွက် အကျုံးမဝင်သော ဦးစားပေး ဖွံ့ဖြိုးတိုးတက်မှု လုပ်ငန်း အစီအစဉ်များအား ဖော်ပြပါ။

အဆင့်	ကျေးရွာအတွက် ဦးစားပေး ဖွံ့ဖြိုးတိုးတက်မှု လုပ်ငန်းစဉ်များ	အဆိုပြုသူ (အမျိုးသားများ/ အမျိုးသမီးများ/ အမျိုးသား+ အမျိုးသမီး)	အခန်းကဏ္ဍ
၁	ကျောင်း သုံးပရိဘောဂ	၈	ပညာရေး
၂	အသက်မွေးဝမ်းကြောင်း (အိမ်တွင်း မျှ)	၈၂၆	သင်တန်း
၃			
၄			
၅			

ခေါင်းဆောင်၊ ကျေးရွာစီမံကိန်းအထောက်အကူပြုကော်မတီမှ အတည်ပြုသည်။

အမည် ဦးကျော်အောင် လက်မှတ် Tun ဇနီး စုနု

မွေနှံများ၊ ချက်များကို ကျား၊ မ၊ ခွဲကာ ဆွေးနွေးခဲ့ကြသည်။ ဆွေးနွေးချက်
 များကို အတည်ပြုခဲ့ကြသည်။ ဆုပေးခြင်းများကို ရွေးချယ်အတည်ပြုခဲ့ကြ
 သည်။ စီမံကိန်းမှန်ကန်စေရန်အတွက် လုပ်ငန်းများအား စုံထမ်းဖွဲ့စည်းပေးတင်
 ပြခဲ့သည်။ အကာအကွယ်အခြေအနေကိုလည်း အထူးစိတ်ဝင်စားစေရန်
 ပြောပြပေးခဲ့သည်။ ကျေးဇူးတင်ဖိတ်ခေါ်ခွင့်များကို အားပြုလုပ်အတည်
 ပြခဲ့ကြသည်။ ကျေးဇူးတင်ဖိတ်ခေါ်ခွင့်များနှင့်ဆိုင်စေရန်၊ ရှောင်ရန်အ
 ချက်များကို ပြောပြခဲ့သည်။ ပြီးနောက်ကျေးဇူးတင်ထောက်ခံကျင့်မှ
 ကျေးဇူးတင်စကားပြောကြားပြီး မှတ်တမ်းထုတ်ဖိုရက်ကာစသည်၊ အစည်း
 ကိုအောင်မြင်စွာအိတ်ပိုက်၍ပေးခဲ့သည်။

မှတ်တမ်းပြုစုသူ - အမည် - ဧရာဝတီမြို့နယ်၊ လက်မှတ်- *[Signature]* နေ့ရက်- 4.7.19
 အတည်ပြုသူ - အမည် - အောင်ကျော်လွင်၊ လက်မှတ်- *[Signature]* နေ့ရက်- 4.7.19

