

ပြည်ထောင်စုသမ္မတ မြန်မာနိုင်ငံတော် အစိုးရ  
စိုက်ပျိုးရေး၊ မွေးမြူရေးနှင့် ဆည်မြောင်းဝန်ကြီးဌာန  
ကျေးလက်ဒေသဖွံ့ဖြိုးတိုးတက်ရေး ဦးစီးဌာန  
ပျော်ဘွယ်မြို့နယ်



လူထုပဟိုပြုစီမံကိန်း  
National Community Driven Development Project  
(NCDDP)



ကျေးရွာဖွံ့ဖြိုးရေးအစီအစဉ်  
Village Development Plan (VDP)  
ထနောင်းပင်ပိုင်းကျေးရွာ၊ ဥစ္စာနွယ်ကျေးရွာအုပ်စု

၂၀၂၀ ခုနှစ်

ပျော်ဘွယ်မြို့



မာတိကာ

- ၁။ မြို့နယ်မြေပုံ
- ၂။ ကျေးရွာမြေပုံ(တည်နေရာ)
- ၃။ အုပ်စုတွင်ပါဝင်သောကျေးရွာများစာရင်း
- ၄။ ကျေးရွာအခြေခံအချက်အလက်များ (ကျေးရွာသမိုင်းကြောင်း)
- ၅။ လူထုပူးပေါင်းပါဝင်သော လူမှုဆန်းစစ်ခြင်းနှင့် အကဲဖြတ်ခြင်းလုပ်ငန်းစဉ်(PSA/PRA)အကျဉ်းချုပ်ဇယား
- ၆။ ကျေးရွာဖွံ့ဖြိုးရေးအစီအစဉ်အတွက်အသုံးပြုခဲ့သော PRA tools များနှင့်တစ်ခုချင်းစီအတွက် သုံးသပ် ချက်များ
- ၇။ ကော်မတီဝင်များရွေးချယ်ခြင်းနှင့်ကျေးရွာဖွံ့ဖြိုးရေးအစီအစဉ်ဆောင်ရွက်မှုမှတ်တမ်းခါတ်ပုံများ
- ၈။ ကျေးရွာအချက်အလက် (ပုံစံ-၁)
- ၉။ စီမံကိန်းစက်ဝန်းအချိန်ဇယား (ပုံစံ-၂)
- ၁၀။ ကျေးရွာဖွံ့ဖြိုးရေးဦးစားပေးအစီအစဉ် (ပုံစံ-၃)
- ၁၁။ အစည်းအဝေးမှတ်တမ်းများ
- ၁၂။ ကဏ္ဍအလိုက်ဦးစားပေးဖွံ့ဖြိုးရေးလုပ်ငန်းစဉ်များ



၁။ ဖျော်ဘွယ်မြို့နယ် မြေပုံ

ဖျော်ဘွယ်မြို့နယ်အခြေပြမြေပုံ

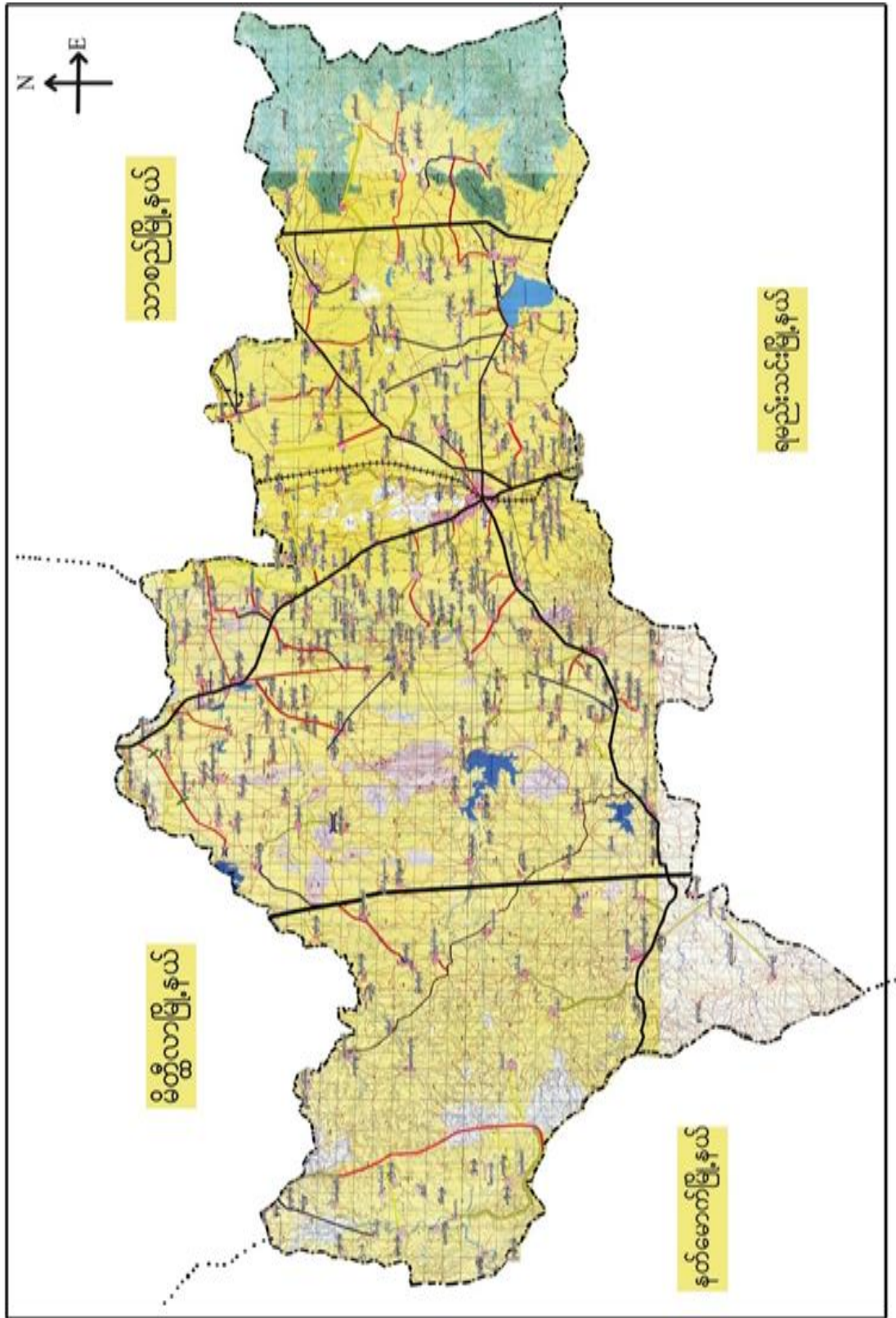



၂။ ဥက္ကဋ္ဌနယ်ကျေးရွာအုပ်စုမြေပုံ

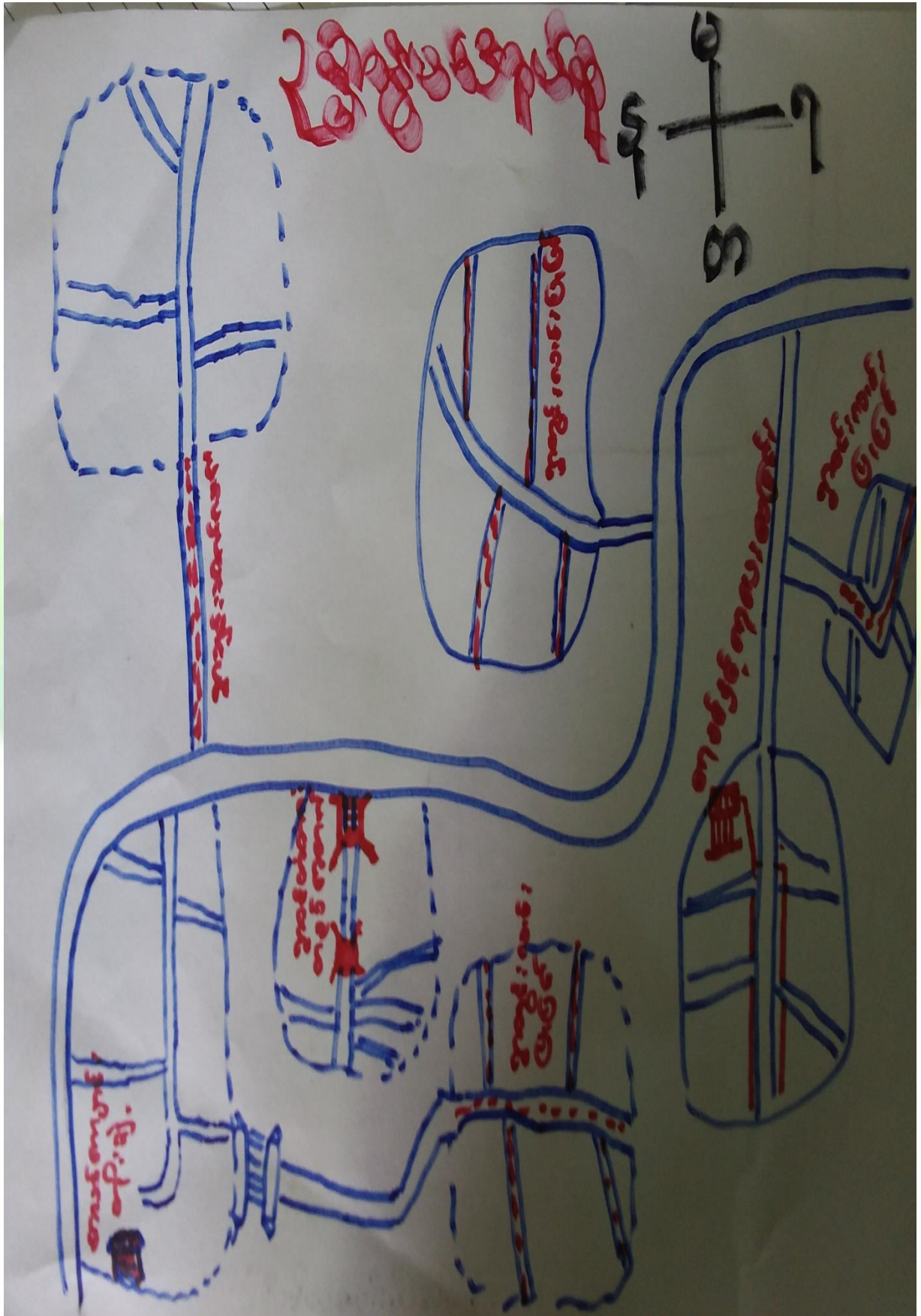



၃။ ကျေးရွာအုပ်စုတွင်ပါဝင်သော ကျေးရွာများ

၁။ ဥစ္စာနွယ်                      ၂။ အလယ်ကျွန်း                      ၃။ လင့်စင်ကုန်း                      ၄။ ငှက်ပျောတော

၄။ ထနောင်းပင်ပိုင်း                      ၅။ အုန်းဆပ်ပင်                      ၆။ ရုံးပင်ကုန်း                      ၇။ ကြက်တဲ

၄။ ကျေးရွာ၏အခြေခံအချက်အလက်များ နှင့် ကျေးရွာသမိုင်းအကျဉ်း

**ကျေးရွာသမိုင်း**

**ကျေးရွာ - ထနောင်းပင်ပိုင်း**                      မြို့နယ် - လျော်ဘွယ်

ထနောင်းပင်ပိုင်းကျေးရွာသည် မန္တလေးတိုင်း၊ ရမည်းသင်းခရိုင်၊ လျော်ဘွယ်မြို့နယ်၊ ဥစ္စာနွယ် ဟုတ်စုတွင် ပါဝင်သော ကျေးရွာဖြစ်သည်။

ကျေးရွာ၏ အဓိက ကျေးရွာများသည် အညာဒေသ ဖြစ်သည့် အဝဇွန်အမုဒ်၏ ကလေးပင်ပိုင်းနှင့် ရင်ထနောင်းပင်များ ခိုက်ပျိုးထားသည်။

ကျေးရွာ၏ အဓိက ထနောင်းပင်ပိုင်းကျေးရွာဟု ခေါ်ဆိုခဲ့ပါသည်။

ထနောင်းပင်ပိုင်းကျေးရွာတွင် အိမ်ခြေ (၁၅၁) အိမ်၊ လျှိုးကျ (၅၅၀) ခု၊ ဖြူကျောင်းလှူဒါန်းမှု (၅) ခု၊ အများအားဖြင့် ခိုက်ပျိုးကျေးရွာနှင့် ဖွဲ့စည်းထားပြီး ကျေးရွာ၏ အဓိကထားလုပ်ကိုင်မှု ဖြစ်ပြီး အပင်လုပ်ငန်းကို ပါတီယက်လုပ်ငန်းဟု ခေါ်တွင်လျက်ရှိသည်။



ထိခိုက်လွယ်သော အုပ်စုများ လူဦးရေ ( သက်ကြီး၊ မြေယာမဲ့၊ မသန်စွမ်းအုပ်စုများ)

သက်ကြီး	မြေယာမဲ့	မသန်စွမ်း
၈၀	-	-

- ကျေးရွာတွင်းရရှိနိုင်သော ဝန်ဆောင်မှုများ (ကျန်းမာရေးဆေးခန်း၊ စာသင်ကျောင်း)

ဆေးရုံ/ဆေးခန်း	စာသင်ကျောင်း	စာကြည့်တိုက်	မူကြိုကျောင်း	ဈေး
မရှိ	ရှိ	မရှိ	မရှိ	-

- ရွာသူရွာသားများ၏ အဓိကစီးပွားရေးလုပ်ငန်း ( စိုက်ပျိုးမွေးမြူရေး၊ အခြားသီးနှံများ)

မွေးမြူရေး		စိုက်ပျိုးရေး		အခြား
ခိုင်းခွား	ဝက်	ငရုပ်/ကြက်သွန်	နှမ်း/ငါ	

- အဓိကရရှိနိုင်သော အရင်းအမြစ်များ

ကျောက်	သဲ	ကျောက်ဆွေး	ဂျင်းမြေ	အခြား
မရှိ	မရှိ	မရှိ	မရှိ	

- ကျေးရွာနှင့်သက်ဆိုင်သော အခြားအရင်းအမြစ်များ

သောက်သုံးရေရရှိနိုင်မှု	မြေလွတ် မြေရိုင်း	ဆည်ရေသောက်ဧရိယာ	အခြား
ရှိ	မရှိ	မရှိ	



၅။ လူထုပူးပေါင်းပါက်သော လူမှုဆန်းစစ်ခြင်းနှင့် အကဲဖြတ်ခြင်းလုပ်ငန်းစဉ် (PSA / PRA) အကျဉ်းချုပ်ဇယား

စဉ်	ကရိယာများ (PRA Tools)	ရက်စွဲ	ဦးတည်အုပ်စုနှင့် ရည်ရွယ်ချက်များ	တက်ရောက်သူ			အဓိက ဆွေးနွေးချက်များ
				ကျား	မ	ပေါင်း	
၁	ကျေးရွာလူမှုရေး၊ အရင်းအမြစ်ပြမြေပုံ (Social Map/ Resource Map)	၂၁.၁၀.၂၀၁၉	ရပ်မိရပ်ဖ၊ ကော်မတီ တီဝင်များ၊ကျေးရွာလူ ထုများ မြေပုံအားအသုံးပြု၍ ၎င်းတို့၏ အဓိကပြဿနာများ၊ အရင်းအမြစ်များနှင့် အခြေခံအဆောက်အ ဆောက်အစီအစဉ်များ။	၉	၉	၁၈	ကျေးရွာလူထု၏ ထင်ရှားသောမြေနေရာ၊အခြေခံအ ဆောက်အအုံများ၊တိုင်းရင်းသား နှင့် ဘာသာရေး အဖွဲ့အစည်းများ၊မသန်စွမ်းသူရှိ သည့်အိမ်ထောင်စုများ၊အမျိုးသမီး သမီးဦးဆောင်သည့်အိမ်ထောင်စု စုများ၊လူမှုရေးဆိုင်ရာအချက်အ လက်များ။ ပြဿနာများနှင့် ဖြစ်နိုင်ခြေရှိသောအဆောက်အအုံ အစီအစဉ်များ။
၂	ဥစ္စာနေကြွယ်ဝမှုအ ဆင့်သတ်မှတ်ခြင်း (Wealth Ranking)	၂၁.၁၀.၂၀၁၉	ကျေးရွာအတွင်း စီးပွားရေးအခြေအ အနေအထားသော သာအုပ်စုများကိုစိစစ် ရန် ချမ်းသာ၊ အလယ်အ လတ်၊နွမ်းပါး၊ အလွန်နွမ်းပါးအုပ်စု များ	၉	၅	၁၄	ကျေးရွာအတွင်းရှိ အိမ်ထောင်စုများအား လူမှုစီးပွားအခြေအနေအလိုက် အုပ်စုများသတ်မှတ်ပေးခြင်း
၃	ကျေးမရေးရာကဏ္ဍ # ၁ ပိုင်ဆိုင်မှုနှင့်ခွဲခြမ်းစိတ် စိတ်ဖြာမှု	၂၁.၁၀.၂၀၁၉	အမျိုးသားနှင့်အမျိုး သမီးများ( အရင်းအ မြစ်ပိုင်ဆိုင်အသုံးချမှု )	၇	၆	၁၃	အမျိုးသားနှင့်အမျိုးသမီးများ( အရင်းအမြစ်ပိုင်ဆိုင်အသုံးချမှု၊ မှု၊ထိန်းချုပ်မှုအားခွဲခြမ်းစိတ်ဖြာခြင်း )။
၄	ရာသီခွင်ပြပြက္ခဒိန် (Seasonal Calendar)	၂၁.၁၀.၂၀၁၉	ကော်မတီဝင်၊ အမျိုးသမီး၊ အမျိုးသားများ	၈	၈	၁၆	ကျေးရွာတွင် တစ်နှစ်ပတ်လုံးကွဲပြားခြားနား စားနားသောအချိန်အလိုက် ဖြစ်ပျက်ဆောင်ရွက်ခဲ့သည့်ရာသီ ၁သီဥတု၊ စိုက်ပျိုးသီးနှံများ၊ လယ်ယာလုပ်ငန်းများ၊ နေ့စားလုပ်ငန်းများ၊ မွေးမြူရေးလုပ် ငန်းများ၊ ဝမ်းစာဖူလုံမှု နှင့် ပွဲတော်များ



၅	<p>ကျားမရေးရာ# ၂  <b>ပင့်ကူအိမ်          ကွန်ယက်</b>          (Spider Web)</p>	၃၁.၁၀.၂၀၁၉	အမျိုးသားများ နှင့် အမျိုးသမီးများ	၉	၈	၁၇	ကျေးရွာအတွင်းရှိ အမျိုးသမီးများ၏ အခြေအနေကိုသိရှိစေရန် တန်းတူအခွင့်အရေး ရရှိမှု နှင့် မရရှိသည့် အကြောင်းအရင်း၊ ပညာရေးအတွက်ဆုံးဖြတ်ချက်ချက်ချခြင်း၊ အိမ်မှုကိစ္စဆောင်ရွက်မှု
၆	<p><b>အဖွဲ့အစည်းချိတ်ဆက်ပုံ - ဗင်းပုံစံ(Venn Diagram)</b></p>	၃၁.၁၀.၂၀၁၉	ကျေးရွာအုပ်ချုပ်ရေးအဖွဲ့၊ ကျေးရွာစီ/ ထောက်အဖွဲ့	၅	၆	၁၁	ကျေးရွာအတွင်းရှိ အဓိကအုပ်စုများ၊အဖွဲ့အစည်းများ တည်ရှိနေမှုကိုသိရှိရန်၊ ၎င်းအဖွဲ့အစည်းများအုပ်စုများ ဘေးဆက်စပ်နေမှု၊ပူးပေါင်းဆောင်ရွက် ဆောင်ရွက်မှုအားသိရှိနိုင်ရန်၊
၇	<p>ကျေးရွာ၏ မျော်မှန်နန်းချက်  <b>(၄)နှစ်စာ ကျေးရွာဖွံ့ဖြိုးရေးအစီအစဉ်</b></p>	၃၁.၁၀.၂၀၁၉	အမျိုးသားအုပ်စု၊အမျိုးသမီးအုပ်စု၊လူငယ်အုပ်စု၊ ရပ်မိရပ်ဖအုပ်စု	၆၁	၄၃	၁၀၄	ကျေးရွာသားများ၏ မဲပေးရွေးချယ်ထားသည့် ဖွံ့ဖြိုးတိုးတက်ရေးလုပ်ငန်းစဉ်များ ဘေးအား ဦးစားပေးအလိုက်သတ်မှတ်ချက်







ကျေးရွာမြေပုံသုံးသပ်ချက်။

ပျူမျိုးဒေသဒေသနှင့် သယံဇာတ အရင်းအမြစ် ပြုပြင်မှု  
 ကျေးရွာ ထောင်ပင်စိုက်  
 အုပ်စု - ၂၅၅၅  
 ဦးစီးဌာန - ၂၀၀၀၀၀  
 ရက်စွဲ - ၂၀၀၀.၀၀.၀၀

ဆွေးနွေးခြင်းနှင့်ဆန်းစစ်ခြင်း

- ကျေးရွာတွင် တောင်သူလုပ်ငန်းနှင့် ငြိုး ကျစ် သောလုပ်ငန်းကို အဓိကထား၍ လုပ်ကိုင်ကြပြီး တပိုင်တိုင် ဆံပင်လုပ်ငန်းလည်း လုပ်ကိုင်ကြသည်။
- တစ်ရွာလုံးသည် မုဒ္ဒာကသာ ကို ကွယ်ကြသည်။
- အမျိုးသားဦးဆောင်သော နိမ်ထောင်စုများရှိကြပြီး အမျိုးသမီး ဦးဆောင်သော နိမ်ထောင်စုနည်းပါသည်။
- ရေတွင်း၊ ရေကန်များ ရှိကြသော်လည်း အထွက်နှုန်းကြောင့် တွေ့ရသည်။
- ယျှော့သွယ်မြို့နှင့် ဆူရားငါးဆူ ဆက်သွယ်သောလမ်းတေးတွင် ရှိသော ကျေးရွာဖြစ်သော ကြော့စို ဆက်သွယ်ရေး ကောင်း ပြီးသည်။





ပိုင်ဆိုင်မှုသုံးသပ်ခြင်း။

ကျေးဇူး - ထရောင်းပင်ပိုင်  
 ကပ်စု - ဥဒ္ဓမ္မာယ်

ပြင်ဆင်မှုသုံးသပ်ခြင်း

မြို့နယ် - ဖျော်ကွယ်  
 ၇၀၅ - ၃၁. ၁၀. ၁၅

ဆွေဖွေ (ဒေါ်) နှင့် နန်းစိန်မြင့်

\* အင်အားစွမ်းမီ ကို နန်းစိန်မြင့် များ ကျား ဖြစ်ပြီး ဆိုင်းချုပ် မှာတွင် နည်း  
 နန်းစိန်မြင့် များ ဆိုင်းချုပ်ကြည့်ရှုရန်

\* ဆိုင်ကယ် / ကား / ဂျာနယ် / ထင်းတော / ဝယ်ကွင်းများ ကို နန်းစိန်မြင့် များ က  
 ဆိုင်းချုပ်ကြည့်ရှုရန် ဂျာနယ် ကို နန်းစိန်မြင့် များ က ကျား ဖြစ်ကြည့်ရှုရန်

\* ကား / ဝယ် / ဝယ်ကွင်း / နန်းစိန်မြင့် / ဆိုင်းချုပ် / ထင်းတော ဆိုင်ကယ်ကို နန်းစိန်မြင့် / သား  
 တန်းစိန်မြင့် ကျား ဖြစ်ကြည့်ရှုရန်



၆.၃ ကျေးရွာ၏လူမှုစီးပွားအဆင့်သတ်မှတ်ခြင်း။ (Wealth Ranking)

ဥစ္စာမျက်နှာပြင်ဝေမျှအဆင့်သတ်မှတ်ခြင်း

ကျေးရွာ-၀၀၀ရောင်းပင်ပိုင်  
အုပ်စု - ၃၅၅မယ်

မြို့နယ် - ရေဒီယယ်  
ရက်စွဲ - ၃၁-၁၀-၁၉

အမျိုးအစား	သတ်မှတ်ချက် ညွှန်းကြိုးများ	အရေအတွက်	ရာခိုင်နှုန်း
ချမ်းသာ	တိုက်အိမ်၊ ကား၊ ဂယ် (၁၀) ဧက အထက်၊ နွား၊ ဆိုင်ကယ်၊ ဝှက် မြို့ကျပ်	၃၅	၂၁.၂%
အသက်သာ	ချွန်ထောင်၊ သွပ်ပိုး၊ ဂယ် (၅) ကောက်၊ ဆိုင်ကယ် (နွား (၂) ကေဇာထက်	၇၀	၄၂.၄%
ပိုက်ပါး	ထက်ကသွပ်ပိုး၊ ဂယ် (၅)၊ နွား (၁) ကေဇာ၊ ဆိုင်ကယ်၊ လက်လှုပ်လက်စား	၆၀	၃၆.၄%
	စုစုပေါင်း	၁၆၅	၁၀၀%

ဦးဆောင်ဆွေးနွေးသူ - ဦးစိုးဖွဲ့  
မှတ်တမ်းတင်သူ - ဒေါ်ခင်မာအို  
ပါဝင်ဆွေးနွေးသူ - ကျ. (၉) မ (၅)

ရက်စွဲ ၂၀၁၉ ခု ဇူလိုင်လ ၁၀ ရက်  
အချိန် - ၂:၀၀



ဥစ္စာနေကြွယ်ဝမှုသုံးသပ်ချက်။

ဥစ္စာနေကြွယ်ဝမှုကဆင့်သတ်မှတ်ခြင်း

ဆွေးနွေးခြင်းနှင့်ဆန်းစစ်ခြင်း

- ဂျော့ရှာတွင် ဂွမ်းပါးသော အိမ်ထောင်စုမှာ (၁၀) ခုရှိပြီး

၇၂၆၂၆၂၆ အားဖြင့် (၃၆.၄၇) ရှိသည်။

ဂွမ်းပါးရခြင်းမှာ ကပ်ဝင်ငွေမရှိဘဲ အေးစားလျာထားများရှိနေ  
သောကြောင့်ဖြစ်သည်။

ဖွံ့ဖြိုးရေးလုပ်ငန်းများ ကစီကစီအေးဆွဲရာတွင် ဂွမ်းပါးသူများလိုလား

ဦးစားပေး၍ အလုပ်သောအချိန်များတွင် လုပ်ဆောင်ခြင်းဖြင့်

ဂွမ်းပါးမှုကို ဖျော့ချနိုင်မည်။

- ဤကျပ်သောလုပ်ငန်းကို လုပ်ဆောင်နေသော်လည်း ဂျော့ရှာအဖွဲ့

ဆွေးနွေးညှိနှိုင်းပါးဖြေခြင်းကိုတွေ့ရသည်။



၆.၄ ရာသီခွင်ပြ ပြက္ခဒိန်။

အောက်ပိုင်း		အလယ်ပိုင်း										အပေါ်ပိုင်း	
ရာသီ	နေ့စွဲ	အင်္ဂါ	ဧည့်	အင်္ဂါ	ဧည့်	အင်္ဂါ	ဧည့်	အင်္ဂါ	ဧည့်	အင်္ဂါ	ဧည့်	အင်္ဂါ	ဧည့်
အောက်ပိုင်း	၁၀.၀၁.၂၀၂၀ - ၁၀.၀၂.၂၀၂၀	အင်္ဂါ	ဧည့်	အင်္ဂါ	ဧည့်	အင်္ဂါ	ဧည့်	အင်္ဂါ	ဧည့်	အင်္ဂါ	ဧည့်	အင်္ဂါ	ဧည့်
အလယ်ပိုင်း	၁၀.၀၂.၂၀၂၀ - ၁၀.၀၃.၂၀၂၀	အင်္ဂါ	ဧည့်	အင်္ဂါ	ဧည့်	အင်္ဂါ	ဧည့်	အင်္ဂါ	ဧည့်	အင်္ဂါ	ဧည့်	အင်္ဂါ	ဧည့်
အပေါ်ပိုင်း	၁၀.၀၃.၂၀၂၀ - ၁၀.၀၄.၂၀၂၀	အင်္ဂါ	ဧည့်	အင်္ဂါ	ဧည့်	အင်္ဂါ	ဧည့်	အင်္ဂါ	ဧည့်	အင်္ဂါ	ဧည့်	အင်္ဂါ	ဧည့်



ရာသီခွင်ပြ ပြက္ခဒိန် သုံးသပ်ချက်

ရာသီခွင်ပြ ပြက္ခဒိန်

ကျေးဇူး-ထမေးပေးပေးပေး  
 နှစ်ပတ် - ၂၅၅ နှစ်

အေးဇွေးခြင်း နှင့် သန့်စင်ခြင်း

ဖွဲ့စည်းပေးရမည့်  
 ၁၉၇၅ - ၂၀၂၀ - ၂၅

- တပေါင်း၊ တနင်္ဂနွေ၊ ကဆုန်၊ နယုန် လများတွင် ပျားမြင်း၊ ငါးဆီ၊ ငါးခေါင်  
 တော်သကား၊ သီတင်းကျွတ်၊ တန်ဆောင်မုန်း တွင် မိုးရွာသည်၊  
 တပို့တွဲ၊ နတ်တော်၊ ပြာသိုများတွင် ဧကမောဂသီဖြစ်ပါသည်။

- စိုက်ပျိုးရေးတွင် နှင်း၊ ပဲ၊ စပါး၊ ကမ္ပိုး၊ ပျိုးစိုက်ပျိုးပြီး တပေါင်းလများတွင်  
 ကလေးသောလဖြစ်သည်။

- တောင်သူလုပ်ငန်းများကို လုပ်ဆောင်ရာတွင် လုပ်ကားခ ကျား / မ  
 တိုးတူမရပေ။

• ရွှေ့ပြောင်းလုပ်သားများ မရှိခြင်းမှာ ဆံပင်လုပ်ငန်းများ နှင့်  
 ဖြိုး ကျစ်သောလုပ်ငန်းများ ရှိသောကြောင့် ဖြစ်သည်။







မင်းပိုင်ကျား၊ ဗဟို ကွဲကစား ချိတ်ဆက်မှုကား၊ လေ့လာခြင်း

ကျေးဇူး - ဆရာမ ပင်ပိုင်

ကုန်စုံ - ၃၅၅၀

မြို့နယ် ပျော်စွယ်

ရက်စွဲ - ၃၁.၁၀.၁၆

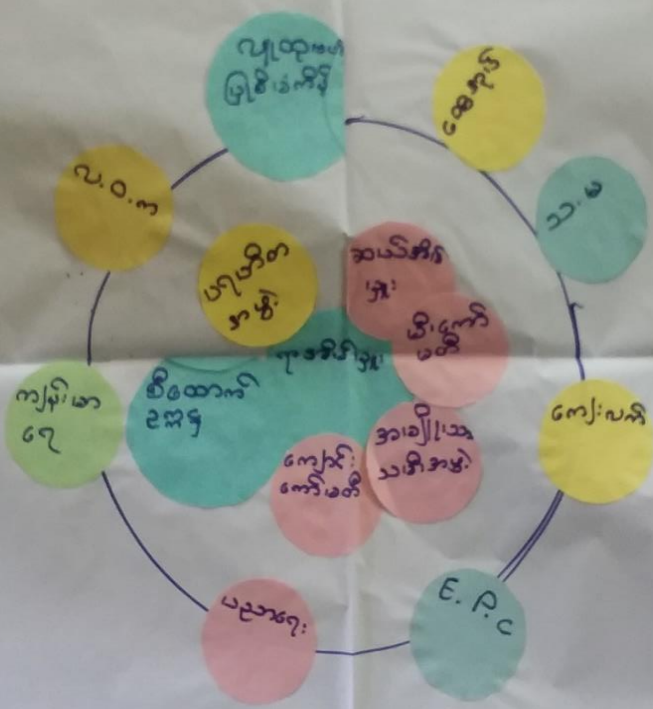

စီမံကိန်းဦးစီးဌာန - ဦးအောင်ကျော်  
မှတ်တမ်းတင်သူ - ဒေါ်ခင်မာချို  
ပါဝင်ဆွေးနွေးသူ - ကျား (၅) မ (၆)

အရာ - နိုင်ကြီးကျောင်း  
ကျိပ် - ၅၀:၀၀



သုံးသပ်ချက်

လင်းပိုင်စံအသုံးပြုချက် အဖွဲ့အစည်း ချိတ်ဆက်မှုများ စောင့်ကြည့်ခြင်း

ကျေးဇူး-ထောင်းပင်ရိုင်း  
အုပ်စု - ၂၅၅၅၀

ဖွဲ့စည်း-ပေးအဖွဲ့  
၇၈၈၆ - ၃၀.၁၀.၁၉

ဆွေးနွေးခြင်း နှင့် ဆုံးဖြတ်ခြင်း

- ဖိလင်းရေ ကော်မတီ . ပရဟိတအဖွဲ့ . ဂုဏ်သိက္ခာ : ဂုဏ်ထူးချိတ်ဆက်မှု  
အသားရေအဖွဲ့ . ဓမ္မစင်္ကြံအဖွဲ့ . ကမ္ဘာ့သား / သမီးအဖွဲ့ . ကရံဖိသက်  
ကျောင်းကော်မတီ နှင့် ကျေးဇူး ဖိထောက် အဖွဲ့များ သည် ကျေးဇူး  
ကောင်းရှိ အဖွဲ့အစည်းများ ဖြစ်သည်။

. သမတအဖွဲ့ . ဖိသက်အဖွဲ့ ဖွဲ့စည်း သွားရင်း ဖွဲ့စည်း : ဂ.ဝ.က .  
ဂုဏ်ထူး ဖြစ်စေရင်း ဖွဲ့စည်း ပညာ ပညာ ဖြစ်စေရင်း ဖွဲ့စည်း  
ဖြစ်ပေအဖွဲ့ အစည်း များ နှင့် ချိတ်ဆက် ရှေ့တွင် ရှိသည်။





ပဋိပညာ အိမ်သုံး သင်ခြင်း

ကျေးဇူး - ထမင်းပင်စိုင်း  
အုပ်စု - ဒုတိယ

မြို့နယ် - ဇေယျာသီဟ  
ရက်စွဲ - ၃၁.၁၀.၁၉



ပညာရေးလက်ဖျံ ၆ ခု

ပျံများတွင် ပါဝင်မှု

ပစ္စည်း ၃ ခု  
ပိုင်ဆိုင်မှု

မိသားစုတွင်  
ပျံခြံစေမှု

ပျံများတွင်  
ဆုံးဖြတ်ချက်ချမှု

အရင်းအမြစ်  
ပိုင်ဆိုင်အသုံးချမှု

အပျံအကိုင်အခွင့်အပေး  
ပျံမှု

မိသားစုပေါ်တွင် ဂရုစိုက်  
မှု

ထိုင်ခွင့်ပျံမှု

မိသားစု အား ဦးဆောင်မှု

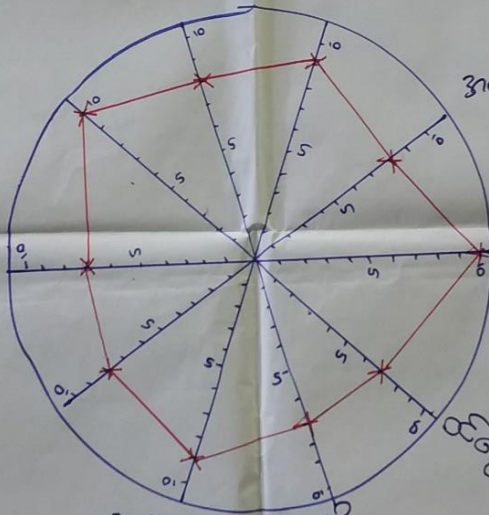

ဦးဆောင်ဆွေးနွေးသူ - ဒေါ်သန်း

မှတ်တမ်းတင်သူ - ဒေါ်ခင်မာအို

ပါဝင်ဆွေးနွေးသူ - ၆ (၈)

ရေရာ - ရုပ်ရှင်ရုံအိမ်

အချိန် - ၂:၀၀



ပဋိပညာ အင်္ဂါသုံးသပ်ခြင်း

ကျေးဇူး - ထမင်းပင်ပိုင်  
အုပ်စု - ပုဇွန်ပင်

ကျား ၆

မြို့နယ် - ပျော်ကယ်  
ရက်စွဲ - ၃၁.၁၀.၁၉

ယုန်ရေ - ဂဏဂြိုဟ်

မိမိ

မုန်မုန်ရေ - ဝဇ္ဇင်ပါဝင်မှု

ယုန်ပုဇွန်  
ပိုင်ဆိုင်မှု

မိသားစုဝဇ္ဇင်  
လုံခြုံမှု

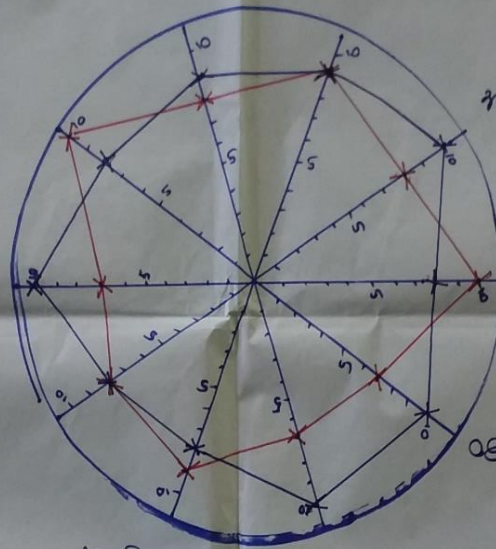

အလုပ်အကိုင်အခွင့်အလမ်း

၇၅၅

မိသားစုပေါ်ဝဇ္ဇင်

ဂရုစိုက်မှု

မုန်မုန်ရေ - ဝဇ္ဇင်  
ဆုံးဖြတ်မှု

ဝဇ္ဇင်ဂရုစိုက်မှု

အရင်းအမြစ်

ပိုင်ဆိုင်မှုအသုံးပြုမှု

မိသားစုအားပေးမှု

ဦးဆောင်ဆွေးနွေးမှု - ဦးနှောက်ဆုံးဖြတ်မှု၊ နေ့သစ်

မုန် - လူအိပ်စက်မှု

ဗုဒ္ဓကဏ္ဍ - နေ့သစ်

အချိန် - ၂:၀၀

ပါဝင်ဆွေးနွေးမှု - ကျား (၉)၊ မ (၈)



ပင့်ကူအိမ်ကွန်ယက် သုံးသပ်ချက်။

ပင့်ကူအိမ်သုံးသပ်ခြင်း

ကျေးဇူးထူးအောင်ပင်ပိုင်  
 နှစ်စု - ၃၅၅၄

ပြုံးပယ်-ပျော်စွယ်  
 ၇၇၅၅ - ၃၁.၁၀.၁၉

ဆွေးနွေးခြင်း ဖြစ်ဆုံးစစ်ခြင်း

- လူ့ဘဝတွင်လက်လျှမ်းမီမှု၊ အပူအပိုင်းအညွှန်းကောင်းမှု၊  
 ထင်ရှားမှု၊ စိတ်ပိုင်းဆိုင်ရာ၊ စိတ်ပိုင်းဆိုင်ရာအတွက်အတွက်  
 အမျိုးသားများက အမျိုးသမီးများထက်သာလွန်စေရန် ဆွေးနွေးရမည်၊
- စိတ်ပိုင်းဆိုင်ရာအတွက်အတွက်၊ အကွဲအပြားဆိုင်ရာ အားပါးမှု  
 ပစ္စည်းအားလုံးဆိုင်ရာအတွက် အမျိုးသမီးများက အမျိုးသားများထက်  
 သာလွန်စေရန် ဆွေးနွေးရမည်။
- လူမှုအဖွဲ့အစည်း၊ လူမှုအဖွဲ့အစည်းအဖွဲ့အစည်းအဖွဲ့အစည်း အမျိုးသားနှင့်  
 အမျိုးသမီး တို့အဖွဲ့အစည်းဆွေးနွေးရမည်။



၆.၇။ ကော်မတီဝင်စာရင်းများ

ကျေးရွာစီမံကိန်းအထောက်အကူပြုကော်မတီ စာရင်းများ			
စဉ်	အမည်	ကျား/မ	အုပ်စု- ညွှန်ကြားမှုဌာန
၁	ဦးဇိုးဝင်း	ကျား	စေတနာ့ဝန်ထမ်း
၂	ဒေါ်ဝင်းမာရွှေ	မ	စေတနာ့ဝန်ထမ်း
၃	ဦးဇော်ဆန်း	ကျား	စီထောက်ဥက္ကဋ္ဌ
၄	ဒေါ်ဝင်း	မ	စီထောက်ဥက္ကဋ္ဌ
၅	ဦးဖိုးဖွဲ့	ကျား	ဝယ်ယူရေးဆပ်ကော်မတီဥက္ကဋ္ဌ
၆	ဦးတင်ဇွန်	ကျား	ဝယ်ယူရေးဆပ်ကော်မတီ
၇	ဒေါ်နီနီဖိုး	မ	ဝယ်ယူရေးဆပ်ကော်မတီ
၈	ဦးရွှေအောင်	ကျား	စောင့်ကြည့်ကြီးကြပ်ရေးဆပ်ကော်မတီဥက္ကဋ္ဌ
၉	ဒေါ်ခိုင်	မ	စောင့်ကြည့်ကြီးကြပ်ရေးဆပ်ကော်မတီ
၁၀	ဒေါ်ခင်မေ	မ	စောင့်ကြည့်ကြီးကြပ်ရေးဆပ်ကော်မတီ
၁၁	ဦးဗဒ္ဒိန်း	ကျား	လည်ပတ်ထိန်းသိမ်းရေးဆပ်ကော်မတီဥက္ကဋ္ဌ
၁၂	ဒေါ်ခမ်းအေး	မ	လည်ပတ်ထိန်းသိမ်းရေးဆပ်ကော်မတီ
၁၃	ဒေါ်တင်နီ	မ	လည်ပတ်ထိန်းသိမ်းရေးဆပ်ကော်မတီ
၁၄	ဦးဦးဦး	ကျား	ကျေးရွာငွေစာရင်းကိုင်
၁၅	ဒေါ်မာမို	မ	ဝေဖန်အကြံပြုတိုင်ကြားချက်ဖြေရှင်းရေးအဖွဲ့
၁၆	ဦးကျော်သိန်း	ကျား	ဝေဖန်အကြံပြုတိုင်ကြားချက်ဖြေရှင်းရေးအဖွဲ့
၁၇			
၁၈			
၁၉			
၂၀			
၂၁			
၂၂			
၂၃			
၂၄			
၂၅			





၆.၈။ ကျေးရွာ၏ မျက်မှန်းချက် (၄)နှစ်စာ ကျေးရွာဖွံ့ဖြိုးရေးအစီအစဉ်

<p>ကျေးရွာ - ထရောင်းပင်ရိုင်း၊ ဒုပိရ - ဥက္ကဋ္ဌာနယ်</p>		<p>အိ.အမ် - ဖျော်ဘွယ် ၇က်စွဲ - ၂.၁၁.၂၀၁၈</p>
<p>အသက်ခံ/ပြဿနာများ</p>	<p>ဖွံ့ဖြိုးရေး ဗဟိုဌာနများ</p>	<p>ကျေးရွာအုပ်စုများ</p>
<p>သောက်သုံးရေရှားပါး ( မလုံလောက် ခြင်း )</p> <p>မိုးတွင်းကာလတွင်လမ်းများ ဖွက်ထူ သောကြောင့် ကျေးရွာအတွင်း ဘွားလာရ ခက်ခဲခြင်း</p> <p>- စာပေပညာရေး ဝါး၊ လုံခြုံမှုမရှိခြင်း</p> <p>- အရေးပေါ် အထောက်အကူ ဖြစ်ရန် စီစဉ်ရန် ခက်ခဲခြင်း</p>	<p>ကျေးဇူးတင်ကျေးဇူးတင် (ကျေးဇူးတင်၊ ကျေးဇူးတင်၊ ကျေးဇူးတင်၊ ကျေးဇူးတင်၊ ကျေးဇူးတင်)</p> <p>- လမ်းဆေးကျခြင်းများ၊ ကျေးဇူးတင် လာကောင်း၊ မှန်စေရန်</p> <p>- ကျေးဇူးတင်၊ ကျေးဇူးတင်၊ ကျေးဇူးတင်၊ ကျေးဇူးတင်၊ ကျေးဇူးတင်၊ ကျေးဇူးတင်၊ ကျေးဇူးတင်</p> <p>- အရေးပေါ် အထောက်အကူ ဖြစ်ရန် စီစဉ်ရန်</p>	<p>ကျေးဇူးတင်ကျေးဇူးတင် (ကျေးဇူးတင်၊ ကျေးဇူးတင်)</p> <p>- ဒုတိယကျေးဇူးတင်</p> <p>- စာပေပညာရေး ဝါး၊ လုံခြုံမှုမရှိခြင်း</p> <p>- အရေးပေါ် အထောက်အကူ ဖြစ်ရန် စီစဉ်ရန်</p>





ကျေးဇူး-ထင်ရှားမင်္ဂလာ  
 ကွယ်လွန် - ပုဂ္ဂိုလ်

မြို့နယ်-ပျော်ကန်  
 ရက်စွဲ- ၁-၁၁-၁၉

အမှတ်	ဖွဲ့စည်းရေးလုပ်ငန်းများ	ကန့်သတ်ချက်	အဆင့်
၁	တစ်သက်ကျော်အိမ်ထောင်ရေးအဖွဲ့	၈ + ၆	၁
၂	အုတ်စိုက် အဖွဲ့နှင့် အိမ်ထောင်ရေးအဖွဲ့	၈ + ၆	၂
၃	အဖွဲ့အစည်းများအဖွဲ့အစည်း	၈ + ၆	၃
၄	တေးဂီတအဖွဲ့အစည်း	၈	
၅	ဝန်ထမ်းအဖွဲ့အစည်း	၆	



၇။ ကော်မတီဝင်များရွေးချယ်ခြင်းနှင့်ကျေးရွာဖွံ့ဖြိုးရေးအစီအစဉ်ဆောင်ရွက်မှုမှတ်တမ်းခါတ်ပုံများ



ကော်မတီရွေးချယ်ရန် မဲပေးနေစဉ်



စီမံကိန်းမိတ်ဆက်အစည်းအဝေး မှတ်တမ်းခါတ်ပုံ



အခက်အခဲ ပြဿနာများ ဆွေးနွေးနေစဉ် မှတ်တမ်းဓါတ်ပုံ



ကျေးရွာဖွံ့ဖြိုးရေးဦးစားပေးမဲပေးရန်တန်းစီနေကြစဉ်



ကျေးရွာလုပ်ငန်းခွဲအတွက်အခက်အခဲများဖော်ထုတ်ဆွေးနွေးစဉ်



၈။ ပထမနှစ်စက်ဝန်း ကျေးရွာအခြေခံအချက်အလက်များ (ပုံစံ-၁)

ပုံစံ - ၈ - ၁ ကျေးရွာအခြေခံအချက်အလက်များ (Form PC 1)

လမ်းညွှန်ရွက်၊ ကျေးရွာတစ်ရွာသို့ ပထမဆုံးမိတ်ဆက်ခရီး သွားရောက်သောအခါ လူထုစည်းရုံးရေးများသည် ကျေးရွာ ခေါင်းဆောင်များအား ကျေးရွာအချက်အလက်များကို မေတ္တာရပ်ခံ၍ တောင်းခံရသည်။ ဤအချက်အလက်များကို စီမံကိန်း မိတ်ဆက်အစည်းအဝေးပတ်ပတ်တော်တောင်းခံရမည်။ စီမံကိန်းမိတ်ဆက်အစည်းအဝေးတွင် လူထုစည်းရုံးရေးများသည် ဤအချက်အလက် များအား စစ်ဆေးပြီး မှန်ကန်အောင်ပြုလုပ်ရမည်။ ပြီးနောက်တွင် လူထုစည်းရုံးရေးမှူးမှ သတင်းအချက်အလက်ဖတ်သို့ Tablets မှ တစ်ဆင့် ခြည့်သွင်းရမည်။

ကျေးရွာခေါင်းဆောင် အမည် ဦးအောင်မြင့်	ကျေးရွာခေါင်းဆောင်၏ ဝန်းနံပါတ် ၀၇-၄၄၂၂၄၀၀၄၃	လူထုစည်းရုံးရေးမှူး၏ အမည် အိမ်ထောင်စု
ပြည်နယ်တိုင်းဒေသကြီးအမျိုးအမည်	မြို့နယ်	ကျေးရွာအုပ်စု

က၊ လူဦးရေ

လူမျိုးစု	အိမ်ထောင်စုအရေအတွက်	ကိုးကွယ်သည့်ဘာသာ	အိမ်ထောင်စုအရေအတွက်
လူမျိုးစု (၁) - ဗမာ	၁၅၁	ဘာသာ (၁) - ဗုဒ္ဓဘာသာ	၁၅၁
လူမျိုးစု (၂) -----		ဘာသာ (၂) -----	
လူမျိုးစု (၃) -----		ဘာသာ (၃) -----	
လူမျိုးစုရော ----- အခြား		ဘာသာရော -----	
	အရေအတွက်		
မသန်စွမ်းသူများ	-		
သက်ကြီးရွယ်အိုများ (၆၅ နှစ် နှင့် အထက်)	၆၅		
စစ်ဘေးရှောင်	-		

	အမျိုးသား (အရေအတွက်)	အမျိုးသမီး (အရေအတွက်)
လူဦးရေ		
လူမျိုးစု (၁) - ဗမာ	၃၀၇	၃၄၃
လူမျိုးစု (၂) -----		
လူမျိုးစု (၃) -----		
အခြား		
အိမ်ထောင်စုဦးစီး	၁၃၂	၁၉

(ခ) အခြေခံအဆောက်အအုံ အသုံးအဆောင်များ

စာသင်ကျောင်း	အမှတ် ခြံစံပါ	ကျန်းမာရေး	အမှတ် ခြံစံပါ	ဘာသာရေး အဆောက် အအုံများ	အမှတ် ခြံစံပါ



အထက်တန်းကျောင်း	<input type="checkbox"/>	ခေမာရုံ	<input type="checkbox"/>	စေတီ	<input checked="" type="checkbox"/>
အလယ်တန်းကျောင်း	<input type="checkbox"/>	ကျန်းမာရေးဌာန	<input type="checkbox"/>	ဘုန်းကြီးကျောင်း	<input checked="" type="checkbox"/>
မူလတန်းကျောင်း	<input checked="" type="checkbox"/>	ကျန်းမာရေးဌာနခွဲ	<input type="checkbox"/>	ပရိယတ္တကျောင်း	<input type="checkbox"/>
ပျက်ကြီးကျောင်း	<input type="checkbox"/>	ဆေးပေးခန်း	<input type="checkbox"/>	ခရစ်ယာန်ကျောင်း	<input type="checkbox"/>
အခြား	<input type="checkbox"/>	အခြား	<input type="checkbox"/>	ဝလီ	<input type="checkbox"/>
မှတ်ချက်		မှတ်ချက်		အခြား	<input type="checkbox"/>

(ဂ) ကျွမ်းကျင်သူများမှတ်တမ်း (ကျေးရွာတွင်နေထိုင်သော သို့မဟုတ် တခြားရွာမှလာရောက်သော ကျွမ်းကျင်သူများ)

(ခ) စာသင်ကျောင်း			(င) ကျန်းမာရေး			(ခု) လက်မှုပညာရှင်		
	ရွာတွင်နေထိုင်သူ	အခြားရွာမှလာသူ		ရွာတွင်နေထိုင်သူ	အခြားရွာမှလာသူ		ရွာတွင်နေထိုင်သူ	အခြားရွာမှလာသူ
မူလတန်းပြဆရာ/မ	<input type="checkbox"/>	<input checked="" type="checkbox"/>	ဆရာဝန်	<input type="checkbox"/>	<input type="checkbox"/>	လက်သမား	<input checked="" type="checkbox"/>	<input type="checkbox"/>
အထက်တန်းပြဆရာ/မ	<input type="checkbox"/>	<input type="checkbox"/>	လက်ထောက်ကျန်းမာရေးမှူး	<input type="checkbox"/>	<input type="checkbox"/>	ပန်းရံ	<input checked="" type="checkbox"/>	<input type="checkbox"/>
အလယ်တန်းပြဆရာ/မ	<input type="checkbox"/>	<input type="checkbox"/>	အမျိုးသမီးကျန်းမာရေးဆရာမ	<input type="checkbox"/>	<input type="checkbox"/>	လှုပ်စစ်ကျွမ်းကျင်သမား	<input type="checkbox"/>	<input type="checkbox"/>
ပျက်ကြီးဆရာ/မ	<input type="checkbox"/>	<input type="checkbox"/>	ဘားမှူးဆရာမ	<input type="checkbox"/>	<input type="checkbox"/>	ရေပိုက်သူ	<input checked="" type="checkbox"/>	<input type="checkbox"/>
အခြား	<input type="checkbox"/>	<input type="checkbox"/>	ပြည်သူ့ကျန်းမာရေးလုပ်သား	<input type="checkbox"/>	<input type="checkbox"/>	တက်ပြင်ဆရာ	<input type="checkbox"/>	<input type="checkbox"/>
မှတ်ချက်			မှတ်ချက်			မှတ်ချက်		

(ဃ) ကျေးရွာသို့ ရောက်ရှိနိုင်သည့် လမ်းအခြေအနေ / ကျေးရွာတစ်ရွာသည် ၎င်း၏ ကျေးရွာအုပ်စုနှင့် ဆက်သွယ်ထားသော လမ်းအခြေအနေ (အောက်ဖော်ပြပါပုံစံဖြင့်)

ကျောက်ကြမ်းလမ်း      ကတ္တရာလမ်း      ကွန်ကရစ်လမ်း      မော်တော်ဆိုင်ကယ်လမ်း  
 ကျောက်ခင်းလမ်း      မြေသားလမ်း      လူသွားလမ်း      အခြား \_\_\_\_\_

(င) ကျေးရွာဖွံ့ဖြိုးမှုစီမံချက်

- (၁) လူထုပဟိုမြို့စီမံကိန်းမစတင်မီ ဤကျေးရွာတွင်ကျေးရွာဖွံ့ဖြိုးမှု စီမံချက်ရှိခဲ့ပါသလား?      ဝိုင်းပါ  
 ဝ) ဝ/မရှိပါ/မသိပါ  
 (၂) ရှိခဲ့ပါလျှင် ဤစီမံချက်ကို မည်သည့် ခုနှစ်တွင်ပြင်ဆင်ခဲ့ပါသနည်း?      နှစ်-----/မသိပါ  
 (၃) ဤစီမံချက်ကို ဖြည့်စည်းမှုအတည်ပြုခဲ့ပါသလား?      ပြုခဲ့ပါသည်/မပြုခဲ့ပါ /မသိပါ

(စ) ရှေးအတွဲအဝေး

- (၁) ဤကျေးရွာ၏ပဟိုမှ ၎င်းကျေးရွာအုပ်စု၏ပဟိုအထိ ခရီးခိုင်းမည်မျှကွာဝေးသနည်း?      မိုင်--၁.၆/မသိပါ  
 (၂) ဤကျေးရွာမှ ၎င်းကျေးရွာအုပ်စု၏ပဟိုအထိ သွားလာရာတွင်ကြာမြင့်သည့်အချိန်

ခြောက်သွေ့ရာသီတွင်ကြာချိန်-----၅ မိနစ် ထောက်လှမ်း/မော်တော်ဆိုင်ကယ်/မြေလျင်/လား/မော်တော်ဘုတ်/  
 အခြား-----  
 မိုးရာသီတွင်ကြာချိန်-----၅ မိနစ် ထောက်လှမ်း/မော်တော်ဆိုင်ကယ်/မြေလျင်/လား/မော်တော်ဘုတ်/  
 အခြား-----





(ဇ) မတ်ဝန်းကျင်ဆိုင်ရာ သဘာဝဘေးအန္တရာယ်

ဤကျေးရွာတွင် ရေကြီးခြင်းကဲ့သို့ သဘာဝဘေးအန္တရာယ်ကျရောက်မှုခြင်း ရှိပါသလား။

မရှိပါ  ရှိပါသည် ရှိလျှင်ဖော်ပြပါ -----

(ဈ) ကျေးရွာတွင် ခွဲစည်းထားသော အဖွဲ့အစည်းများ

လူထုမဟုတ်ဘဲ မိမိတို့၏ မိမိတို့၏ ဤကျေးရွာတွင် ကျေးရွာဖွံ့ဖြိုးရေးအတွက် အစိုးရ (သို့) ရွာသားများကိုယ်တိုင်(သို့) စီမံကိန်းတစ်ခုခုမှ ခွဲစည်းထားသည့် အဖွဲ့အစည်းများရှိပါသလား။

(၁) -----

(၂) -----

(ဍ) အထွေထွေအုပ်ချုပ်ရေး ဦးစီးဌာန (GAD) မှ မှတ်တမ်းတင်ထားခြင်း

ဤကျေးရွာသည် အထွေထွေအုပ်ချုပ်ရေး ဦးစီးဌာန (GAD) မှ မှတ်တမ်းတင်ထားမှု ရှိပါသလား။

မရှိပါ  ရှိပါသည်

ကျေးရွာခေါင်းဆောင်

အမည် **ဦးအောင်မြင်**

လက်မှတ်  နေ့စွဲ **၂၂.၃.၂၀၁၇**

လူထုစည်းရုံးရေးမှူး

အမည် **ဒေါ်သီတာဌေး**

လက်မှတ်  နေ့စွဲ **၂၂.၃.၂၀၁၇**



ဒုတိယနှစ်စက်ဝန်း ကျေးရွာအခြေခံအချက်အလက် (ပုံစံ-၁)

ပုံစံ - ၁ - ၁ ကျေးရွာအခြေခံအချက်အလက်များ (Form PC 1)

လမ်းညွှန်ချက်။ ကျေးရွာတစ်ရွာသို့ ပထမဆုံးမိတ်ဆက်ခရီး သွားရောက်သောအခါ လူထုစည်းရုံးရေးမှူးသည် ကျေးရွာ ခေါင်းဆောင်များအား ကျေးရွာအချက်အလက်များကို မေတ္တာရပ်ခံ၍ တောင်းခံရသည်။ ဤအချက်အလက်များကို စီမံကိန်း မိတ်ဆက်အစည်းဝေးမတိုင်မီတောင်းခံရမည်။ စီမံကိန်းမိတ်ဆက်အစည်းဝေးတွင် လူထုစည်းရုံးရေးမှူးသည် ဤအချက်အလက် များအား စစ်ဆေးပြီး မှန်ကန်အောင်ပြုလုပ်ရမည်။ ပြီးနောက်တွင် လူထုစည်းရုံးရေးမှူးမှ သတင်းအချက်အလက်ထံသို့ Tablets မှ တဆင့် ဖြည့်သွင်းရမည်။

ကျေးရွာခေါင်းဆောင် အမည် <b>ဦးအောင်ဒီဗီ</b>	ကျေးရွာခေါင်းဆောင်၏ ဖုန်းနံပါတ် <b>၀၇-၄၄၃၃၄၀၀၄၅</b>	လူထုစည်းရုံးရေးမှူး၏ အမည် <b>ဒေါ်ခင်မာမာ</b>
ပြည်နယ်/တိုင်းဒေသကြီး <b>ဗဟို</b>	မြို့နယ် <b>မြောက်</b>	ကျေးရွာအုပ်စု <b>အရှေ့</b>
		ကျေးရွာ <b>ထွန်းပင်စိုင်း</b>

က။ လူဦးရေ

လူမျိုးစု	အိမ်ထောင်စုအရေအတွက်	ကိုးကွယ်သည့်ဘာသာ	အိမ်ထောင်စုအရေအတွက်
လူမျိုးစု (၁) <b>ဗမာ</b>	<b>၁၅၈</b>	ဘာသာ (၁) <b>ဗုဒ္ဓ</b>	<b>၁၅၈</b>
လူမျိုးစု (၂) -----		ဘာသာ (၂) -----	
လူမျိုးစု (၃) -----		ဘာသာ (၃) -----	
လူမျိုးစုရော -----		ဘာသာရော -----	
အခြား	အရေအတွက်		
မသန်စွမ်းသူများ	-		
သက်ကြီးရွယ်အိုများ (၆၅ နှစ် နှင့် အထက်)	<b>၆၇</b>		
စစ်ဘေးရှောင်			

	အမျိုးသား (အရေအတွက်)	အမျိုးသမီး (အရေအတွက်)
လူဦးရေ		
လူမျိုးစု (၁) <b>ဗမာ</b>	<b>၃၁၃</b>	<b>၃၅၀</b>
လူမျိုးစု (၂) -----		
လူမျိုးစု (၃) -----		
အခြား		
အိမ်ထောင်ဦးစီး	<b>၁၃၉</b>	<b>၁၉</b>

(ခ) အခြေခံအဆောက်အအုံ အသုံးအဆောင်များ

စာသင်ကျောင်း	အမှတ် ခြံစံပါ	ကျန်းမာရေး	အမှတ် ခြံစံပါ	ဘာသာရေး အဆောက် အအုံများ	အမှတ် ခြံစံပါ
--------------	------------------	------------	------------------	----------------------------	------------------



မူလတန်းကျောင်း	<input checked="" type="checkbox"/>	ကျန်းမာရေးဌာန	<input type="checkbox"/>	ဘုန်းကြီးကျောင်း	<input checked="" type="checkbox"/>
မူလွန်ကျောင်း	<input type="checkbox"/>	ကျန်းမာရေးဌာနခွဲ	<input type="checkbox"/>	ဟိန္ဒူဘုရားကျောင်း	<input type="checkbox"/>
အလယ်တန်းကျောင်း	<input type="checkbox"/>	ဆေးပေးခန်း	<input type="checkbox"/>	ရေစ်ယာန်ကျောင်း	<input type="checkbox"/>
လယ်လွန်ကျောင်း	<input type="checkbox"/>	အခြား	<input type="checkbox"/>	ဗလီ	<input type="checkbox"/>
အထက်တန်းကျောင်း	<input type="checkbox"/>			အခြား	<input type="checkbox"/>
အခြား	<input type="checkbox"/>				
မှတ်ချက်		မှတ်ချက်		မှတ်ချက်	

(ဂ) ကျွမ်းကျင်သူများမှတ်တမ်း (ကျေးရွာတွင်နေထိုင်သော သို့မဟုတ် တခြားရွာမှလာရောက်သော ကျွမ်းကျင်သူများ)

(၁) စာသင်ကျောင်း			(၂) ကျန်းမာရေး			(၃) လက်မှုပညာရှင်		
	ရွာတွင်နေထိုင်သူ	အခြားရွာမှလာသူ		ရွာတွင်နေထိုင်သူ	အခြားရွာမှလာသူ		ရွာတွင်နေထိုင်သူ	အခြားရွာမှလာသူ
မူလတန်းပြဆရာ/မ	<input type="checkbox"/>	<input checked="" type="checkbox"/>	ဆရာဝန်	<input type="checkbox"/>	<input type="checkbox"/>	လက်သမား	<input checked="" type="checkbox"/>	<input type="checkbox"/>
အထက်တန်းပြဆရာ/မ	<input type="checkbox"/>	<input type="checkbox"/>	လက်ထောက်ကျန်းမာရေးမှူး	<input type="checkbox"/>	<input type="checkbox"/>	ပန်းရံ	<input checked="" type="checkbox"/>	<input type="checkbox"/>
အလယ်တန်းပြဆရာ/မ	<input type="checkbox"/>	<input type="checkbox"/>	အမျိုးသမီးကျန်းမာရေးဆရာမ	<input type="checkbox"/>	<input type="checkbox"/>	လျှပ်စစ်ကျွမ်းကျင်၊ မီးသမား	<input type="checkbox"/>	<input type="checkbox"/>
မူကြိုဆရာ/မ	<input type="checkbox"/>	<input type="checkbox"/>	သားဖွားဆရာမ	<input type="checkbox"/>	<input checked="" type="checkbox"/>	ရေပိုက်သွယ်သူ	<input checked="" type="checkbox"/>	<input type="checkbox"/>
အခြား	<input type="checkbox"/>	<input type="checkbox"/>	ပြည်သူ့ကျန်းမာရေးလုပ်သား	<input type="checkbox"/>	<input type="checkbox"/>	စက်ပြင်ဆရာ	<input type="checkbox"/>	<input type="checkbox"/>
မှတ်ချက်			မှတ်ချက်			မှတ်ချက်		

(ဃ) ကျေးရွာသို့ ရောက်ရှိနိုင်သည့် လမ်းအခြေအနေ / ကျေးရွာတစ်ရွာသည် ၎င်း၏ ကျေးရွာအုပ်စုနှင့် ဆက်သွယ်ထားသော လမ်းအခြေအနေ (အောက်ပါတို့ကိုပိုင်းပါ)

ကျောက်ကြမ်းလမ်း: ကတ္တရာလမ်း      ကွန်ကရစ်လမ်း: \_\_\_\_\_  
 ကျောက်ခင်းလမ်း: မြေသားလမ်း      လူသွားလမ်း: \_\_\_\_\_  
 မော်တော်ဆိုင်ကယ်လမ်း: \_\_\_\_\_  
 အခြား: \_\_\_\_\_

(င) ကျေးရွာဖွံ့ဖြိုးမှုစီမံချက်

(၁) လူထုဗဟိုပြုစီမံကိန်းမတင်မီ ဤကျေးရွာတွင်ကျေးရွာဖွံ့ဖြိုးမှု စီမံချက်ရှိခဲ့ပါသလား? ပိုင်းပါ  
ရှိပါသည်/မရှိပါ/မသိပါ

(၂) ရှိခဲ့ပါလျှင် ဤစီမံချက်ကို မည်သည့် ခုနှစ်တွင်ပြင်ဆင်ခဲ့ပါသနည်း? နစ်-----/မသိပါ  
ပြုခဲ့ပါသည်/မပြုခဲ့ပါ /မသိပါ

(၃) ဤစီမံချက်ကို မြို့နယ်အတည်ပြုခဲ့ပါသလား? ပြုခဲ့ပါသည်/မပြုခဲ့ပါ /မသိပါ

(စ) ခရီးအကွာအဝေး

(၁) ဤကျေးရွာ၏ဗဟိုမှ ၎င်းကျေးရွာအုပ်စု၏ဗဟိုအထိ ခရီးမိုင်မည်မျှကွာဝေးသနည်း? ၁၁ မိုင်  
မိုင်-----/မသိပါ

(၂) ဤကျေးရွာမှ ၎င်းကျေးရွာအုပ်စုဗဟိုအထိ သွားလာရာတွင်ကြာမြင့်သည့်အချိန်။

ခြောက်သွေ့ရာသီတွင်ကြာချိန် ၅၅ မိနစ် ----- ထော်လာဂျီ(မော်တော်ဆိုင်ကယ်)ခြေလျင်/လား/မော်တော်ဘုတ်/အခြား: \_\_\_\_\_

မိုးရာသီတွင်ကြာချိန် ၅၅ မိနစ် ----- ထော်လာဂျီ(မော်တော်ဆိုင်ကယ်)ခြေလျင်/လား/မော်တော်ဘုတ်/အခြား: \_\_\_\_\_



(ဆ) ပတ်ဝန်းကျင်ဆိုင်ရာ သဘာဝဘေးအန္တရာယ်

ဤကျေးရွာတွင် ရေကြီးခြင်းကဲ့သို့ သဘာဝဘေးအန္တရာယ်ကျရောက်ဖူးခြင်း ရှိပါသလား။

မရှိပါ  ရှိပါသည် ရှိလျှင်ဖော်ပြပါ -----

(ဇ) ကျေးရွာတွင် ဖွဲ့စည်းထားသော အဖွဲ့အစည်းများ

လူထုဗဟိုပြုစီမံကိန်းမတိုင်မီ ဤကျေးရွာတွင် ကျေးရွာဖွံ့ဖြိုးရေးအတွက် အစိုးရ (သို့) ရွာသားများကိုယ်တိုင်(သို့) စီမံကိန်းတစ်ခုခုမှ ဖွဲ့စည်းထားသည့် အဖွဲ့အစည်းများရှိပါသလား။

(၁) -----

(၂) -----

(ဈ) အထွေထွေအုပ်ချုပ်ရေး ဦးစီးဌာန (GAD) မှ မှတ်တမ်းတင်ထားခြင်း

ဤကျေးရွာသည် အထွေထွေအုပ်ချုပ်ရေး ဦးစီးဌာန (GAD) မှ မှတ်တမ်းတင်ထားမှု ရှိပါသလား။

မရှိပါ  ရှိပါသည်

ကျေးရွာခေါင်းဆောင်

အမည် ဦးကျော်စိန်

လက်မှတ် [Signature] နေ့စွဲ ၃၀.၁၁.၁၇

လူထုစည်းရုံးရေးမှူး

အမည် ဒေါ်ခင်စာမျို

လက်မှတ် [Signature] နေ့စွဲ ၃၀.၁၁.၁၇



တတိယနှစ်စက်ဝန်း ကျေးရွာအခြေခံအချက်အလက် (ပုံစံ ၈-၁)

ပုံစံ - ၈ - ၁ ကျေးရွာအခြေခံအချက်အလက်များ (Form PC 1)

လမ်းညွှန်ချက်၊ ကျေးရွာတစ်ရွာသို့ ပထမဆုံးမိတ်ဆက်ရေး သွားရောက်သောအခါ လူထုစည်းရုံးရေးမှူးသည် ကျေးရွာခေါင်းဆောင်များအား ကျေးရွာအချက်အလက်များကို မေတ္တာရပ်ခံ၍ တောင်းခံရသည်။ ဤအချက်အလက်များကို စီမံကိန်းမိတ်ဆက်အစည်းဝေးမတိုင်မီတောင်းခံရမည်။ စီမံကိန်းမိတ်ဆက်အစည်းဝေးတွင် လူထုစည်းရုံးရေးမှူးသည် ဤအချက်အလက်များအား စစ်ဆေးပြီး မှန်ကန်အောင်ပြုလုပ်ရမည်။ ပြီးနောက်တွင် လူထုစည်းရုံးရေးမှူးမှ သတင်းအချက်အလက်ထံသို့ Tablets မှ တဆင့် ဖြည့်သွင်းရမည်။

ကျေးရွာခေါင်းဆောင် အမည် မြ၊ ဇော်ဇော် ငြိမ်း	ကျေးရွာခေါင်းဆောင်၏ ဖုန်းနံပါတ် ၀၉-၄၄၃၃၄၀၀၄၃	လူထုစည်းရုံးရေးမှူး၏ အမည် မြ၊ ဦးစွာ
ပြည်နယ်တိုင်းဒေသကြီး ဧရာဝတီ	မြို့နယ် - ဧရာဝတီ	ကျေးရွာအုပ်စု - ညွှန်စွာ
		ကျေးရွာ - ကျေးရွာ - ပင်ပိုင်

လူမျိုးစု	အိမ်ထောင်စုအရေအတွက်	ကိုးကွယ်သည့်ဘာသာ	အိမ်ထောင်စုအရေအတွက်
လူမျိုးစု (၁) - များ	၁၆၃	ဘာသာ (၁) - မြန်မာ	၁၆၃
လူမျိုးစု (၂) -----		ဘာသာ (၂) -----	
လူမျိုးစု (၃) -----		ဘာသာ (၃) -----	
လူမျိုးစုစုစု -----		ဘာသာစုစု -----	
အခြား	အရေအတွက်		
မသန်စွမ်းသူများ	၆၅		
သက်ကြီးရွယ်အိုများ (၆၅ နှစ် နှင့် အထက်)			
စစ်ဘေးရှောင်			

	အမျိုးသား (အရေအတွက်)	အမျိုးသမီး (အရေအတွက်)
လူဦးရေ		
လူမျိုးစု (၁) - များ	၃၀၇	၃၄၂
လူမျိုးစု (၂) -----		
လူမျိုးစု (၃) -----		
အခြား		
အိမ်ထောင်ဦးစီး	၁၄၀	၂၃

(ခ) အခြေခံအောက်အဖွဲ့ အသုံးအဆောင်များ

စာသင်ကျောင်း	အမှတ် ခြံမပါ	ကျန်းမာရေး	အမှတ် ခြံမပါ	ဘာသာရေး အဆောက် အအုံများ	အမှတ် ခြံမပါ
ပျော်ရွှင်ကျောင်း	<input type="checkbox"/>	တိုက်နယ်ဆေးရုံ	<input type="checkbox"/>	ဝေတီ	၂၃



မူလတန်းကျောင်း	<input checked="" type="checkbox"/>	ကျန်းမာရေးဌာန	<input type="checkbox"/>	ဘုန်းကြီးကျောင်း	<input checked="" type="checkbox"/>
မူလွန်ကျောင်း	<input type="checkbox"/>	ကျန်းမာရေးဌာနခွဲ	<input type="checkbox"/>	ဟိန္ဒူဘုရားကျောင်း	<input type="checkbox"/>
အလယ်တန်းကျောင်း	<input type="checkbox"/>	ဆေးပေးခန်း	<input type="checkbox"/>	ရေစ်ယာန်ကျောင်း	<input type="checkbox"/>
လယ်လွန်ကျောင်း	<input type="checkbox"/>	အခြား	<input type="checkbox"/>	ဗလီ	<input type="checkbox"/>
အထက်တန်းကျောင်း	<input type="checkbox"/>			အခြား	<input type="checkbox"/>
အခြား	<input type="checkbox"/>				
မှတ်ချက်		မှတ်ချက်		မှတ်ချက်	

(ဂ) ကျွမ်းကျင်သူများမှတ်တမ်း (ကျေးရွာတွင်နေထိုင်သော သို့မဟုတ် တခြားရွာမှလာရောက်သော ကျွမ်းကျင်သူများ)

(၁) စာသင်ကျောင်း			(၂) ကျန်းမာရေး			(၃) လက်မှုပညာရှင်		
	ရွာတွင်နေထိုင်သူ	အခြားရွာမှလာသူ		ရွာတွင်နေထိုင်သူ	အခြားရွာမှလာသူ		ရွာတွင်နေထိုင်သူ	အခြားရွာမှလာသူ
မူလတန်းပြဆရာ/မ	<input type="checkbox"/>	<input checked="" type="checkbox"/>	ဆရာဝန်	<input type="checkbox"/>	<input type="checkbox"/>	လက်သမား	<input checked="" type="checkbox"/>	<input type="checkbox"/>
အထက်တန်းပြဆရာ/မ	<input type="checkbox"/>	<input type="checkbox"/>	လက်ထောက်ကျန်းမာရေးမှူး	<input type="checkbox"/>	<input type="checkbox"/>	ပန်းရံ	<input checked="" type="checkbox"/>	<input type="checkbox"/>
အလယ်တန်းပြဆရာ/မ	<input type="checkbox"/>	<input type="checkbox"/>	အမျိုးသမီးကျန်းမာရေးဆရာမ	<input type="checkbox"/>	<input type="checkbox"/>	လျှပ်စစ်ကျွမ်းကျင်၊ မီးသမား	<input type="checkbox"/>	<input type="checkbox"/>
မူကြိုဆရာ/မ	<input type="checkbox"/>	<input type="checkbox"/>	သားဖွားဆရာမ	<input type="checkbox"/>	<input checked="" type="checkbox"/>	ရေပိုက်သွယ်သူ	<input checked="" type="checkbox"/>	<input type="checkbox"/>
အခြား	<input type="checkbox"/>	<input type="checkbox"/>	ပြည်သူ့ကျန်းမာရေးလုပ်သား	<input type="checkbox"/>	<input type="checkbox"/>	စက်ပြင်ဆရာ	<input type="checkbox"/>	<input type="checkbox"/>
မှတ်ချက်			မှတ်ချက်			မှတ်ချက်		

(ဃ) ကျေးရွာသို့ ရောက်ရှိနိုင်သည့် လမ်းအခြေအနေ / ကျေးရွာတစ်ရွာသည် ၎င်း၏ ကျေးရွာအုပ်စုနှင့် ဆက်သွယ်ထားသော လမ်းအခြေအနေ (အောက်ပါတို့ကိုပိုင်းပါ)

ကျောက်ကြမ်းလမ်း: ကတ္တရာလမ်း      ကွန်ကရစ်လမ်း: \_\_\_\_\_  
 ကျောက်ခင်းလမ်း: မြေသားလမ်း      လူသွားလမ်း: \_\_\_\_\_  
 မော်တော်ဆိုင်ကယ်လမ်း: \_\_\_\_\_  
 အခြား: \_\_\_\_\_

(င) ကျေးရွာဖွံ့ဖြိုးမှုစီမံချက်

(၁) လူထုဗဟိုပြုစီမံကိန်းမတင်မီ ဤကျေးရွာတွင်ကျေးရွာဖွံ့ဖြိုးမှု စီမံချက်ရှိခဲ့ပါသလား? ပိုင်းပါ  
ရှိပါသည်/မရှိပါ/မသိပါ

(၂) ရှိခဲ့ပါလျှင် ဤစီမံချက်ကို မည်သည့် ခုနှစ်တွင်ပြင်ဆင်ခဲ့ပါသနည်း? နစ်-----/မသိပါ  
ပြုခဲ့ပါသည်/မပြုခဲ့ပါ /မသိပါ

(၃) ဤစီမံချက်ကို မြို့နယ်အတည်ပြုခဲ့ပါသလား? ပိုင်းပါ  
ရှိပါသည်/မရှိပါ/မသိပါ

(စ) ခရီးအကွာအဝေး

(၁) ဤကျေးရွာ၏ဗဟိုမှ ၎င်းကျေးရွာအုပ်စု၏ဗဟိုအထိ ခရီးမိုင်မည်မျှကွာဝေးသနည်း? ၁၁ မိုင်  
မိုင်-----/မသိပါ

(၂) ဤကျေးရွာမှ ၎င်းကျေးရွာအုပ်စုဗဟိုအထိ သွားလာရာတွင်ကြာမြင့်သည့်အချိန်။

ခြောက်သွေ့ရာသီတွင်ကြာချိန် ၅၅ မိနစ် ----- ထော်လာဂျီ (မော်တော်ဆိုင်ကယ်) ခြေလျင်/လား/မော်တော်ဘုတ်/အခြား: \_\_\_\_\_

မိုးရာသီတွင်ကြာချိန် ၅၅ မိနစ် ----- ထော်လာဂျီ (မော်တော်ဆိုင်ကယ်) ခြေလျင်/လား/မော်တော်ဘုတ်/အခြား: \_\_\_\_\_



အခြား -----

(ဆ) ပတ်ဝန်းကျင်ဆိုင်ရာ သဘာဝဘေးအန္တရာယ်

ဤကျေးရွာတွင် ရေကြီးခြင်းကဲ့သို့ သဘာဝဘေးအန္တရာယ်ကျရောက်ဖူးခြင်း ရှိပါသလား။

မရှိပါ       ရှိပါသည်      ရှိလျှင်ဖော်ပြပါ -----

(ဇ) ကျေးရွာတွင် ဖွဲ့စည်းထားသော အဖွဲ့အစည်းများ

လူထုပဟိုပြုစီမံကိန်းမတိုင်မီ ဤကျေးရွာတွင် ကျေးရွာဖွံ့ဖြိုးရေးအတွက် အစိုးရ (သို့) ရွာသားများကိုယ်တိုင်(သို့) စီမံကိန်းတစ်ခုခုမှ ဖွဲ့စည်းထားသည့် အဖွဲ့အစည်းများရှိပါသလား။

(၁) ~~မူ့ယုတ်၊ မရူးယုတ်၊ ကံဖွဲ့~~-----

(၂) ~~ကျေးရွာ၊ ရွာစု၊ ရွာရွာ~~-----

(ဈ) အထွေထွေအုပ်ချုပ်ရေး ဦးစီးဌာန (GAD) မှ မှတ်တမ်းတင်ထားခြင်း

ဤကျေးရွာသည် အထွေထွေအုပ်ချုပ်ရေး ဦးစီးဌာန (GAD) မှ မှတ်တမ်းတင်ထားမှု ရှိပါသလား။

မရှိပါ       ရှိပါသည်

ကျေးရွာခေါင်းဆောင်

အမည် ဦး ကောဇာဇော်

လက်မှတ်  နေ့

လူထုစည်းရုံးရေးမှူး

အမည် ဦး ဦးလင်း

လက်မှတ်  နေ့စွဲ



စတုတ္ထနှစ်စက်ဝန်း

ပုံစံ - ၈ - ၁ ကျေးရွာအခြေခံ အုတ်အလက်များ (Form PC 1)

လယ်ဥယျာဉ်များ		ကျေးရွာတစ်ရွာသို့ ပထမဆုံးစိတ်ဆေး ဝင်ရောက်စေရန်အသံအမိ	လူထုစည်းရုံးရေးများသည်
ကျေးရွာခေါင်းစောင်းများအားကျေးရွာအမှတ်အလက်များကိုပေးကာ စုတ်စိတ်ဆေးဝင်ရန်အတွက် အလက်များကိုစိတ်နှိုးစိတ်ဆေး ဝင်ရောက်စေပေးရန်အတွက် စိတ်နှိုးစိတ်ဆေးဝင်ရောက်စေရန်အတွက် လူထုစည်းရုံးရေးများသည် ဤအမှတ်အလက်များအား စစ်ဆေးပြီး မှန်ကန်အောင်ပြုလုပ်ရမည်။ ဤအမှတ်အလက်များသည် လူထုစည်းရုံးရေးများ သတင်းအမှတ်အလက်ထံသို့ Tablets မှ တစ်စောင် ဖြည့်သွင်းရမည်။			
ကျေးရွာခေါင်းစောင်း အမည်	ဦးစောစင်မြင့်	ကျေးရွာခေါင်းစောင်း၏ ဖုန်းနံပါတ်	လူထုစည်းရုံးရေးမှူး၏အမည်
		၀၇- ၄၂၀၂၀၄- ၄၇၄၅၅၅၅	ဒေါ်ခင်စာချို
ပြည်နယ်၊ တိုင်း၊ မြို့နယ်	မန္တလေး	မြို့နယ်	ကျေးရွာအုပ်စု
		ပုဂံမြို့	ကျေးရွာ
		ကျေးရွာအုပ်စု	ကျေးရွာ
		ပုဂံမြို့	ကျေးရွာ

ကား လူဦးရေ

လူမျိုးစု	အိမ်ထောင်စုအရေအတွက်	ကျားကွယ်သည်ဘာသာ	အိမ်ထောင်စုအရေအတွက်
လူမျိုးစု (၁) -----	၁၆၄	ဘာသာ(၁) -----	၁၆၄
လူမျိုးစု (၂) -----		ဘာသာ(၂) -----	
လူမျိုးစု (၃) -----		ဘာသာ(၃) -----	
လူမျိုးစုစရာ -----		ဘာသာစရာ -----	
အခြား			
	အရေအတွက်		
မသန်စွမ်းသူများ			
သက်ကြီးရွယ်အိုများ (၆၅ နှစ် နှင့် အထက်)	၈၀		
စစ်ဘေးရှောင်			





	အမျိုးသား(အရေ သတွက်)	အမျိုးသမီး(အရေအတွက်)	စုစုပေါင်းအရေအတွက်
လူဦးရေ			
လူမျိုးစု (၁) <del>မိသားစု</del>	၂၉၈	၃၉၄	၆၉၂
လူမျိုးစု (၂)-----			
လူမျိုးစု (၃)-----			
အခြား			
အိမ်ထောင်ဦးစီး	၁၄၅	၁၉	၁၆၄

(ခ) အခြေခံအဆောက်အအုံ အသုံးအဆောင်များ

စာသင်ကျောင်း	အမှတ် ခြံမိ	ကျန်းမာရေး	အမှတ်ပြု စံမိ	ဘာသာရေးအဆောက် အအုံများ	အမှတ် ခြံမိ
အထက်တန်းကျောင်း	<input type="checkbox"/>	ဆေးရုံ	<input type="checkbox"/>	စေတီ	<input checked="" type="checkbox"/>
အလယ်တန်းကျောင်း	<input type="checkbox"/>	ကျန်းမာရေးဌာန	<input type="checkbox"/>	ဘုန်းကြီးကျောင်း	<input checked="" type="checkbox"/>
မူလတန်းကျောင်း	<input checked="" type="checkbox"/>	ကျန်းမာရေးဌာနခွဲ	<input type="checkbox"/>	ဟိန္ဒူဘုရားကျောင်း	<input type="checkbox"/>
မူကြိုကျောင်း	<input type="checkbox"/>	ဆေးပေးခန်း	<input type="checkbox"/>	ခရစ်ယာန်ကျောင်း	<input type="checkbox"/>
အခြား	<input type="checkbox"/>	အခြား	<input type="checkbox"/>	ဗလီ	<input type="checkbox"/>
				အခြား	<input type="checkbox"/>
မှတ်ချက်		မှတ်ချက်		မှတ်ချက်	



(ဂ) ကျွမ်းကျင်သူများမှတ်တမ်း (ကျေးရွာတွင်နေထိုင်သော သို့မဟုတ် တခြားရွာမှလာပေးပတ်သောကျွမ်းကျင်သူများ)

(၁) ဟင်္သာကျောင်း			(၂) ကျန်းမာရေး			(၃) လက်မှုညာရှင်		
	ရွာတွင်နေထိုင်သူ	အခြားရွာမှလာသူ		ရွာတွင်နေထိုင်သူ	အခြားရွာမှလာသူ		ရွာတွင်နေထိုင်သူ	အခြားရွာမှလာသူ
မူလတန်းပြဆရာ/မ	<input type="checkbox"/>	<input checked="" type="checkbox"/>	ဆေးဝါး	<input type="checkbox"/>	<input type="checkbox"/>	လက်သမား	<input checked="" type="checkbox"/>	<input type="checkbox"/>
အထက်တန်းပြဆရာ/မ	<input type="checkbox"/>	<input type="checkbox"/>	လက်ထောက်ကျွမ်းကျင်ရေးမှူး	<input type="checkbox"/>	<input type="checkbox"/>	ပန်းရံ	<input checked="" type="checkbox"/>	<input type="checkbox"/>
အလယ်တန်းပြဆရာ/မ	<input type="checkbox"/>	<input type="checkbox"/>	အခြားသမားကျွမ်းကျင်ရေးမှူး	<input type="checkbox"/>	<input type="checkbox"/>	လျှပ်စစ်ကျွမ်းကျင်ပညာရှင်	<input type="checkbox"/>	<input type="checkbox"/>
မူကြိုဆရာ/မ	<input type="checkbox"/>	<input type="checkbox"/>	သားမွေးဆရာ	<input type="checkbox"/>	<input checked="" type="checkbox"/>	ရေပိုက်သွယ်သူ	<input checked="" type="checkbox"/>	<input type="checkbox"/>
အခြား	<input type="checkbox"/>	<input type="checkbox"/>	ပြည်သူ့ကျန်းမာရေးလုပ်သား	<input type="checkbox"/>	<input type="checkbox"/>	ကော်ပြင်ဆရာ	<input type="checkbox"/>	<input type="checkbox"/>
မှတ်ချက်			မှတ်ချက်			မှတ်ချက်		

(ဃ) ကျေးရွာသို့ ရောက်ရှိနိုင်သည့်လမ်းအခြေအနေ / ကျေးရွာတွင် ရှိသည့် ၎င်း၏ကျေးရွာအုပ်စုနှင့် ဆက်သွယ်ထားသောလမ်းအခြေအနေ (အောက်ပါတို့ကိုပိုင်းပါ)

- ကျောက်ကြမ်းလမ်း      ကတ္တရာလမ်း      ကုန်းကရစ်လမ်း      မော်တော်ဆိုင်ကယ်လမ်း  
 ကျောက်စင်းလမ်း      မြေသားလမ်း      လှသွားလမ်း      အခြား \_\_\_\_\_

(င) ကျေးရွာမှ ဖြိုဖျက်စီမံချက်

ပိုင်းပါ

- (၁) လူထုဖော်ပြစီမံကိန်းမစတင်မီ ဤကျေးရွာတွင် ကျေးရွာမှ ဖြိုဖျက်စီမံချက်ရှိခဲ့ပါသလား?      ရှိပါသည်/မရှိပါ/မသိပါ
- (၂) ရှိခဲ့ပါလျှင် ဤစီမံချက်ကို မည်သည့် နှစ်တွင် စတင်ခဲ့ပါသနည်း?      နှစ်-----/မသိပါ
- (၃) ဤစီမံချက်ကို ဖြိုဖျက်မှုအတည်ပြုခဲ့ပါသလား?      ပြုခဲ့ပါသည်/မပြုခဲ့ပါ/မသိပါ



(စ) ခရီးအကွာအဝေး

(၁) ဤကျေးရွာ၏ပတ်ဝန်းကျင်ကျေးရွာအုပ်စုပတ်ဝန်းကျင်ရှိ ခရီးပိုင်းမည်မျှကွာဝေးသနည်း? မိုင်-----/မသိပါ

(၂) ဤကျေးရွာမှ ရင်းကျေးရွာအုပ်စုပတ်ဝန်းကျင်အထိသွား လာရာတွင်ကြာမြင့်သည့်အချိန်။

ပြေးကင်းသွားရာသီတွင်ကြာချိန် ၅ မိနစ် ----- ဝေးလံလား/မော်တော်ဆိုင်ကယ်/ခြေလှမ်း/လား/မော်တော်ဘုတ်/

အခြား -----

မိုးရာသီတွင်ကြာချိန် ၅ မိနစ် ----- ဝေးလံလား/မော်တော်ဆိုင်ကယ်/ခြေလှမ်း/လား/မော်တော်ဘုတ်/

အခြား -----

(ဆ) ပတ်ဝန်းကျင်ဆိုင်ရာသဘာဝဘေးအန္တရာယ်

ဤကျေးရွာတွင်ကြေးခြင်းကဲ့သို့ သဘာဝဘေးအန္တရာယ်ကျရောက်ဖူးခြင်း ရှိပါသလား။

မရှိပါ  ရှိပါသည် ရှိလျှင်ဖော်ပြပါ-----

(ဇ) ကျေးရွာတွင် ဖွဲ့စည်းထားသော အဖွဲ့အစည်းများ

လူထုပတ်ဝန်းကျင်ထိခိုက်မှုမရှိစေရန် ဤကျေးရွာတွင် ကျေးရွာဖွံ့ဖြိုးရေးအဖွဲ့အစည်း (သို့) ရွာသားများကွယ်တိုင်(သို့) စီမံကိန်းတစ်ခုခုမှ ဖွဲ့စည်းထားသည့် အဖွဲ့အစည်းများရှိပါသလား။

(၁) ကျေးရွာအဖွဲ့ ဖွဲ့စည်းခြင်း

(၂) -----

(ဈ) အထွေထွေအုပ်ချုပ်ရေး ဦးစီးဌာန (GAD) မှ မှတ်တမ်းတင်ထားခြင်း

ဤကျေးရွာသည် အထွေထွေအုပ်ချုပ်ရေး ဦးစီးဌာန (GAD) မှ မှတ်တမ်းတင်ထားမှု ရှိပါသလား။

မရှိပါ  ရှိပါသည်

ကျေးရွာခေါင်းဆောင်

အမည် ဦးအောင်နိုင်

လက်မှတ် [Signature] နေ့စွဲ ၃၁.၁၀.၁၉

လူထုစည်းရုံးရေးမှူး

အမည် ဒေါ်အိန္ဒာ

လက်မှတ် [Signature] နေ့စွဲ ၃၁.၁၀.၁၉



၉။ ပုံစံ ၈-၂။ ပထမနှစ်စက်ဝန်း စီမံကိန်းစက်ဝန်းအချိန်ဇယား

ပုံစံ - ၈ - ၂ - စီမံကိန်းစက်ဝန်းအချိန်ဇယား (PC 2)

လက်ညွှန်ဖော်၍ သက်ဆိုင်ရာလူထုထုတ်ဖော်ရေး/လက်ထောက်နည်းဥပဒေများမှ စီမံကိန်းစက်ဝန်းအဆင့်တစ်ခုစီပြီးတိုင်း ကျေးရွာအုပ်စုအတွက် ဤပုံစံကို ပြည့်စွက်ရမည်။

စည်းရုံးရေးမှူး/ဝန်ထမ်း အမည် ဦး ရှုမင်း

နေ့စွဲ 22.3.2017 စက်ဝန်း(၁)  စက်ဝန်း(၂)  စက်ဝန်း(၃)

ပြည်နယ်/တိုင်း မန္တလေး မြို့နယ် ဗျော်ဘွဲ့ဘဲ ကျေးရွာအုပ်စု ဥက္ကဋ္ဌ ကျေးရွာ ထရောင်း ပစ်ဂီဇာ

စီမံကိန်းအောင်မြင်မှုအဆင့်များ	နေ့စွဲ		အစည်းအဝေးတွင်တက်ရောက်သူအရေအတွက်			
	ထောင်သည် နေ့.	ပြီးဆုံးသည်နေ့.	အမျိုးသား အရေအတွက်	အမျိုးသမီး အရေအတွက်	အိမ်ထောင်စု အရေအတွက်	လူချိန်တက်ရောက်သူ အရေအတွက် နှင့် လူချိန်စာမည်
၁။ ကျေးရွာစီမံကိန်း မိတ်ဆက်အစည်းအဝေး	22.3.2017	22.3.2017	58	48	106	၈၁၁   ၂၀၆.
၂။ ကျေးရွာဖွံ့ဖြိုးရေး စီမံချက်ရေးဆွဲခြင်း အစည်းအဝေး	23.3.2017	23.3.2017	65	51	106	၈၁၁   ၂၀၆.
၃။ ကျေးရွာအုပ်စု လုပ်ငန်းဆုံးဖြတ်ချက်ချသည့် အစည်းအဝေး	28.3.2017	28.3.2017	18	14	32	၈၁၁   32
၄။ မြို့နယ်အဆင့် စီမံကိန်းရေးဆွဲရေး နှင့် အကောင်အထည်ဖော်ရေးကော်မတီ၏ စီမံကိန်း သုံးသပ်မှု အစည်းအဝေး			မရှိ	မရှိ	မရှိ	မရှိ
၅။ မြို့နယ် စီမံကိန်းရေးဆွဲရေး နှင့် အကောင်အထည်ဖော်ရေး ကော်မတီ၏ဆုံးဖြတ်ချက်ကို ရွာသို့ အသိပေး အကြောင်းကြားသည့် အစည်းအဝေး	25.6.2017	25.6.2017	46	33	79	၈၁၁   79.
၆။ စီမံကိန်းလုပ်ငန်းခွဲစီမံချက်ရေးဆွဲခြင်း အစည်းအဝေး						
၆.၁။ စီမံကိန်းလုပ်ငန်း အကောင်အထည်ဖော် ရေးအစီအစဉ် ရေးဆွဲခြင်း	25.6.2017	25.6.2017	46	33	79	၈၁၁   79.



၆.၂။ ယ်ယုရေးအင်အားစဉ် ရေးဆွဲခြင်း	၂၅.၆.၂၀၁၇	၂၅.၆.၂၀၁၇	၂၅	၂၅	၂၅	၂၅	၂၅	၂၅	၂၅
၆.၃။ ဘဏ္ဍာရေးကုန်ကျမှု လျာထားထပ်အစဉ် ရေးဆွဲခြင်း	၈.၆.၂၀၁၇	၈.၆.၂၀၁၇	၈	၈	၈	၈	၈	၈	၈
၆.၄။ ပြင်/ထိန်းအစီအစဉ် ရေးဆွဲခြင်း	၂၅.၆.၂၀၁၇	၂၅.၆.၂၀၁၇	၂၅	၂၅	၂၅	၂၅	၂၅	၂၅	၂၅
၇။ စီမံကိန်းလုပ်ငန်းခွဲ တိုးတက်မှု စောင့်ကြည့် အစည်းအဝေး	၁၅.၇.၂၀၁၇	၁၅.၇.၂၀၁၇	၁၅	၁၅	၁၅	၁၅	၁၅	၁၅	၁၅
၇.၁။ အစည်းအဝေး ပထမအကြိမ်									
၇.၂။ အစည်းအဝေး ဒုတိယအကြိမ်									
၇.၃။ အစည်းအဝေး တတိယအကြိမ်									
၈။ စီမံကိန်းလုပ်ငန်းခွဲ အပြီးထုတ်ဖော်ရေးအစည်းအဝေး	၂၆.၈.၂၀၁၇	၂၆.၈.၂၀၁၇	၂၆	၂၆	၂၆	၂၆	၂၆	၂၆	၂၆
၉။ လူထုဖော်စော့အစည်းအဝေး	၂၃.၈.၂၀၁၇	၂၃.၈.၂၀၁၇	၂၃	၂၃	၂၃	၂၃	၂၃	၂၃	၂၃



ပုံစံ ၈-၂။ ဒုတိယနှစ်စက်ဝန်း စီမံကိန်းစက်ဝန်းအချိန်ဇယား

ပုံစံ - ၈ - ၂ - စီမံကိန်းစက်ဝန်းအချိန်ဇယား (PC 2)

လမ်းညွှန်ချက်၊ သက်ဆိုင်ရာလူထုစည်းရုံးရေးမှူး/လက်ထောက်နည်းပညာမှူးများမှ စီမံကိန်းစက်ဝန်းအဆင့်တစ်ခုစီပြီးစီးတိုင်း ကျေးရွာနှင့် ကျေးရွာအုပ်စုအတွက် ဤပုံစံကို ဖြည့်သွင်းရမည်။

စည်းရုံးရေးမှူး/ဝန်ထမ်း အမည် ဒေါ်ခင်စာချို

နေ့စွဲ - ၁၀.၅.၁၇

စက်ဝန်းအားအမှတ်ခြိပ်ပါ  စက်ဝန်း(၁)  စက်ဝန်း(၂)  စက်ဝန်း(၃)

စက်ဝန်း(၄)

ပြည်နယ်/တိုင်း ဗဟို မြို့နယ် ပျော်စွယ် ကျေးရွာအုပ်စု ပျော်စွယ် ကျေးရွာ ထရောင်းပင်လှိုင်

စီမံကိန်းဆောင်ရွက်မှုအဆင့်များ	နေ့စွဲ		အစည်းအဝေးတွင်တက်ရောက်သူအရေအတွက်			
	စတင်သည် နေ့	ပြီးဆုံးသည်နေ့	အမျိုးသား အရေအတွက်	အမျိုးသမီး အရေအတွက်	အိမ်ထောင်စု အရေအတွက်	လူမျိုးစုတက်ရောက်သူ အရေအတွက် နှင့် လူမျိုးစုအမည်
၁။ ကျေးရွာစီမံကိန်း မိတ်ဆက်အစည်းအဝေး	၃၀.၁၁.၁၇	၃၀.၁၁.၁၇	၄၇	၃၄	၈၁	၈၁   ၁၆၈
၂။ ကျေးရွာခွဲ မြို့ရေး စီမံချက်ရေးဆွဲခြင်း အစည်းအဝေး	၁၀.၅.၁၇	၁၀.၅.၁၇	၄၅	၃၆	၈၁	၈၁   ၁၆၈
၃။ ကျေးရွာအုပ်စု လုပ်ငန်းဆုံးဖြတ်ချက်ချသည့် အစည်းအဝေး	၅.၅.၁၇	၅.၅.၁၇	၁၅	၁၃	၂၈	၂၈   ၁၆၈
၄။ မြို့နယ်အဆင့် စီမံကိန်းရေးဆွဲရေး နှင့် အကောင်အထည်ဖော်ရေးကော်မတီ၏ စီမံကိန်း သုံးသပ်မှု အစည်းအဝေး			မလို	မလို	မလို	မလို
၅။ မြို့နယ် စီမံကိန်းရေးဆွဲရေး နှင့် အကောင်အထည်ဖော်ရေး ကော်မတီ၏ဆုံးဖြတ်မှုကို ရွာသို့ အသိပေး အကြောင်းကြားသည့် အစည်းအဝေး						
၆။ စီမံကိန်းလုပ်ငန်းခွဲစီမံချက်ရေးဆွဲခြင်း အစည်းအဝေး						



**တတိယနှစ်စက်ဝန်း စီမံကိန်းစက်ဝန်းအချိန်ဇယား (ပုံစံ-၂)**

ပုံစံ - ၀ - ၂ - စီမံကိန်းစက်ဝန်းအချိန်ဇယား (PC 2)

လမ်းညွှန်ချက်၊ သက်ဆိုင်ရာလုပ်ငန်းစဉ်များ/လက်ထောက်နည်းပညာများမှ စီမံကိန်းစက်ဝန်းအဆင့်တစ်ခုစီဖြစ်ပြီး ကျေးရွာနှင့် ကျေးရွာအုပ်စုအတွက် ဤစက်ဝန်း ဖြည့်သွင်းရမည်။

စည်းစဉ်းရေးရာ/ဝန်ထမ်း အမည် - ဦး ဦးဇော်

ဖုန်းနံပါတ် ၁.၁၁.၁၈ စက်ဝန်းအားအမှတ်ကြိုက်ပါ  စက်ဝန်း(၁)  စက်ဝန်း(၂)  စက်ဝန်း(၃)  စက်ဝန်း(၄)

ပြည်နယ်/တိုင်း၊ မြို့နယ်၊ ရပ်ကွက်/ရွာ၊ ကျေးရွာအုပ်စု ဦးဇော်၊ ကျေးရွာအုပ်စု ဥက္ကဋ္ဌ၊ ကျေးရွာ ကနဦး၊ မင်္ဂလာ

စီမံကိန်းအောင်မြင်မှုအဆင့်များ	ဖုန်းနံပါတ်		အစည်းအဝေးတွင်တက်ရောက်သူအရေအတွက်					အခြား	အခြား
	စတင်သည့် ဖု.	ပြီးဆုံးသည့် ဖု.	အမျိုးသား အရေအတွက်	အမျိုးသမီး အရေအတွက်	အိမ်ထောင်စု အရေအတွက်	လူမျိုးစုတိုက်ရောက်သူ အရေအတွက် နှင့် လူမျိုးစုအမည်	အိမ်ထောင်စု ပေါင်း		
၁။ ကျေးရွာစီမံကိန်း မိတ်ဆက်အစည်းအဝေး	၁.၁၁.၁၈	၁.၁၁.၁၈	၄၅	၃၆	၈၁	၈၁	၆၈	၁၆၃	၄၉.၆၉%
၂။ ကျေးရွာဖွံ့ဖြိုးရေး စီမံချက်ရေးဆွဲခြင်း အစည်းအဝေး	၂.၁၁.၁၈	၂.၁၁.၁၈	၄၅	၃၆	၈၁	၈၁	၆၈	၁၆၃	၄၉.၆၉%
၃။ ကျေးရွာအုပ်စု လုပ်ငန်းဆောင်ရွက်ချက်ချသည့် အစည်းအဝေး	၉.၁၁.၁၈	၉.၁၁.၁၈	၁၆	၈	၂၄	၂၄	၆၈		
၄။ မြို့နယ်အဆင့် စီမံကိန်းရေးဆွဲရေး နှင့် အကောင်အထည်ဖော်ရေးကော်မတီ၏ စီမံကိန်း သုံးသပ်မှု အစည်းအဝေး			မရှိ	မရှိ	မရှိ	မရှိ			
၅။ မြို့နယ် စီမံကိန်းရေးဆွဲရေး နှင့် အကောင်အထည်ဖော်ရေး ကော်မတီ၏ဆုံးဖြတ်မှုကို ရွာသို့ အသိပေး အကြောင်းကြားသည့် အစည်းအဝေး									
၆။ စီမံကိန်းလုပ်ငန်းဆောင်ရွက်ရေးဆွဲခြင်း အစည်းအဝေး									
၆.၁။ စီမံကိန်းလုပ်ငန်း အကောင်အထည်ဖော်ရေးအစီအစဉ် ရေးဆွဲခြင်း									



စတုတ္ထနှစ်စက်ဝန်း

ပုံစံ - ၀.၂ - မိမိတို့၏စက်ဝန်းအချိန်ဇယား (PC 2)

လက်ညွှန်ရွာများ သတ်မှတ်ရန်အတွက် စက်ဝန်းစက်ဝန်းအချိန်ဇယား (PC 2)

ကျေးရွာအုပ်စုအတွက် ညွှန်ကြားရေးမှူးချုပ်/လက်ထောက်နည်းပညာမှူးများမှ စက်ဝန်းစက်ဝန်းအချိန်ဇယား (PC 2)

စက်ဝန်းစက်ဝန်းအချိန်ဇယားအတွက် အမည် - မော်ဒယ်အချို့၊ ပြင်ဆင်ရေးအဖွဲ့

နေ့စွဲ ၂၀၂၁-၀၁-၁၉ စက်ဝန်းစက်ဝန်းအချိန်ဇယား (PC 2) စက်ဝန်းစက်ဝန်းအချိန်ဇယား (PC 2)

ပြည်နယ်/တိုင်း မန္တလေး မြို့နယ် ကျေးရွာအုပ်စု ကျေးရွာအုပ်စု ကျေးရွာအုပ်စု

မိမိတို့၏စက်ဝန်းအချိန်ဇယား	နေ့စွဲ		အစည်းအဝေးတွင် တက်ရောက်သူအရေအတွက်					
	စက်ဝန်းစက်ဝန်းအချိန်ဇယား	ပြင်ဆင်ရေးအဖွဲ့	စက်ဝန်းစက်ဝန်းအချိန်ဇယား	စက်ဝန်းစက်ဝန်းအချိန်ဇယား	စက်ဝန်းစက်ဝန်းအချိန်ဇယား	စက်ဝန်းစက်ဝန်းအချိန်ဇယား	စက်ဝန်းစက်ဝန်းအချိန်ဇယား	စက်ဝန်းစက်ဝန်းအချိန်ဇယား
၁။ ကျေးရွာစက်ဝန်းစက်ဝန်း မိမိတို့၏စက်ဝန်းအချိန်ဇယား	၂၀၂၁-၀၁-၁၉	၂၀၂၁-၀၁-၁၉	၆၃	၆၃	၆၃	၆၃	၆၃	၆၃
၂။ ကျေးရွာစက်ဝန်းစက်ဝန်း မိမိတို့၏စက်ဝန်းအချိန်ဇယား	၂၀၂၁-၀၁-၁၉	၂၀၂၁-၀၁-၁၉	၆၃	၆၃	၆၃	၆၃	၆၃	၆၃
၃။ ကျေးရွာအုပ်စု								
၄။ မိမိတို့၏စက်ဝန်းစက်ဝန်း မိမိတို့၏စက်ဝန်းအချိန်ဇယား								









ပုံစံ ၈-၃။ ဒုတိယနှစ်စက်ဝန်း ကျေးရွာဖွံ့ဖြိုးရေး ဦးစားပေးအစီအစဉ်

ပုံစံ - ၈ - ၃ ကျေးရွာဖွံ့ဖြိုးရေး ဦးစားပေးအစီအစဉ် (Form PC 3)

လမ်းညွှန်ချက်၊ အဆင့်(၃) ကျေးရွာမှော်မှန်းချက်အစည်းအဝေး ပြီးဆုံးသောအခါ ကျေးရွာစီမံကိန်း အထောက်အကူပြု ကော်မတီသည် လူထုစည်းရုံးရေးမှူး/ဝန်ထမ်း အမည် ဒေါ်ခင်မာကျော်

နေ့စွဲ ၃၀.၁၁.၁၇ စက်ဝန်းအား အမှတ်ခြစ်ပါ (✓)  စက်ဝန်း(၁)  စက်ဝန်း(၂)  စက်ဝန်း(၃)  စက်ဝန်း(၄)

ပြည်နယ်/တိုင်း မန္တလေး မြို့နယ် ပြင်ဦးလွင် ကျေးရွာအုပ်စု ပုဗ္ဗိန္ဒြိယ ကျေးရွာ ထရောင်းယင်ပိုင်  
က။ အခက်အခဲအတားအဆီးများအားဆွေးနွေးခြင်း - ယခုလက်ရှိအခြေအနေတွင် ဤကျေးရွာဖွံ့ဖြိုးတိုးတက်ရေးအတွက် အဓိက အခက်အခဲအတားအဆီးများသည် မည်သည်များဖြစ်ပါသနည်း။ (အမျိုးသား/သမီး အနည်းဆုံးအခက်အခဲ ၅ ခုစီဖော်ပြပါ)

အမျိုးသား အဖွဲ့မှ တင်ပြသောအခက်အခဲအတားအဆီးများ	အမျိုးသမီး အဖွဲ့မှတင်ပြသောအခက်အခဲအတားအဆီးများ
၁ စွာတွင်းလမ်းများ မကောင်းစွာ သွားလာ	၁ စွာတွင်းလမ်းများ မကောင်းစွာ သွားလာ
၂ ရေခဲအခဲ	၂ ရေခဲအခဲ
၃ သွယ်စက်မီးရောင်ခြင်းများ မရှိစေရန်	၃ သွယ်စက်မီးရောင်ခြင်းများ မရှိစေရန်
၄ စီးပွားရေး ဖွံ့ဖြိုးရေး	၄ စီးပွားရေး ဖွံ့ဖြိုးရေး
၅ ရေချိုလုံခြုံရေး မရှိစေရန်	၅ ရေချိုလုံခြုံရေး မရှိစေရန်
၆ ရေခဲအခဲ	၆ ရေခဲအခဲ
၇ စာကြည့်တိုက် မရှိစေရန်	၇ ရေအေးခြင်း မကောင်းစွာ ဖြစ်ပေါ်ရခြင်း

၈။ မှော်မှန်းခြင်း - နောင်လာမည့် ( ၅ ) နှစ် အတွင်း ကျေးရွာဖွံ့ဖြိုးရေး မှော်မှန်းလျာထားချက်များအား တင်ပြပါ။

အမျိုးသားအဖွဲ့မှ တင်ပြသောမှော်မှန်းချက်များ	အမျိုးသမီးအဖွဲ့မှ တင်ပြသောမှော်မှန်းချက်များ
၁ စွာတွင်းလမ်းများ ကောင်းစေခြင်း	၁ စွာတွင်းလမ်းများ ကောင်းစေခြင်း
၂ ဝတ္တရံများ ပြုပြင်ထိန်းသိမ်းမှု	၂ ဝတ္တရံများ ပြုပြင်ထိန်းသိမ်းမှု
၃ သွယ်စက်မီးရောင်ခြင်းများ မရှိစေရန်	၃ သွယ်စက်မီးရောင်ခြင်းများ မရှိစေရန်
၄ စီးပွားရေး တိုးတက်လာ	၄ စီးပွားရေး တိုးတက်လာ
၅ ရေချိုလုံခြုံရေး မရှိစေရန်	၅ ရေချိုလုံခြုံရေး မရှိစေရန်
၆ သောက်စာရေ မရှိလာ	၆ မရရှိလာ
၇ စာကြည့်တိုက် မရှိစေရန်	၇ ရေအေးခြင်း များမကောင်းစေခြင်း

ဗဟု သုတ ဖြစ် စီမံကိန်း ဖြစ်ပေါ်စေရန် စာတွက် ကောင်းစွာ



၈။ လူထုစီမံကိန်း၏ လာမည့် ( ၄ ) နှစ်အတွက် အကျုံးဝင်သော ဦးစားပေး ဖွံ့ဖြိုးတိုးတက်မှု လုပ်ငန်း အစီအစဉ်များအားဖော်ပြပါ။

အဆင့်	ကျေးရွာအတွက် ဦးစားပေး ဖွံ့ဖြိုးတိုးတက်မှု လုပ်ငန်းစဉ်များ	အဆိုပြုသူ (အမျိုးသားများ/ အမျိုးသမီးများ/အမျိုးသား+ အမျိုးသမီး)	ခန့်မှန်းကုန်ကျ ဝရိတ်	အကျိုးခံစားခွင့်ရှိသူ ခန့်မှန်းခြေ အရေအတွက်
၀	ရွာတွင်း-စစ်-ပြုပြင်ရေး	ကျား+မ		၁၅၀၃
၂	ရေတွင်း၊ ရေစစ်၊	ကျား+မ		၁၅၀၃
၃	ရေမြှုပ်ခွယ်တင်ရေး			
၄	စက်တိုင်တိုးချဲ့ခြင်း	ကျား+မ		၁၅၀၃
၅	စာကြည့်တိုက်တည်ဆောက်ရေး	ကျား		၁၅၀၃
၆	ဥက္ကဋ္ဌပျိုးရေးရေး	မ		၁၅၀၃
၇				

၉။ လူထုစီမံကိန်း၏ လာမည့် ( ၄ ) နှစ်အတွက် အကျုံးမဝင်သော ဦးစားပေး ဖွံ့ဖြိုးတိုးတက်မှု လုပ်ငန်း အစီအစဉ်များအားဖော်ပြပါ။

အဆင့်	ကျေးရွာအတွက် ဦးစားပေး ဖွံ့ဖြိုး တိုးတက်မှု လုပ်ငန်းစဉ်များ	အဆိုပြုသူ (အမျိုးသားများ/ အမျိုးသမီးများ/အမျိုးသား+ အမျိုးသမီး)	အခန်းကဏ္ဍ
၀			
၂			
၃			
၄			
၅			
၆			

ခေါင်းဆောင်၊ ကျေးရွာစီမံကိန်းအထောက်အကူပြုကော်မတီမှ အတည်ပြုသည်။

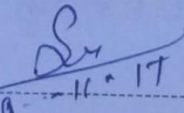
အမည် ----- ဦးညွှန်စာစာစိန် ----- လက်မှတ် -----  ----- နေ့စွဲ ----- ၃၀.၁၁.၁၇ -----



**ပုံစံ ၈-၃။ တတိယနှစ်စက်ဝန်း**

ပုံစံ - ၈-၃ ကျေးရွာဖွံ့ဖြိုးရေး ဦးစားပေးအစီအစဉ် (Form PC 3)

လမ်းညွှန်စဉ်က အဆင့်(၃)ကျေးရွာမှိုက်မှိုက်အစည်းအဝေးပြီးဆုံးသောအခါ ကျေးရွာစီမံကိန်း အထောက်အကူပြု ကော်မတီသည် လူထုစည်းရုံးရေးမှူးအကူအညီဖြင့် ဤပုံစံကိုပြည့်စုံအောင် ဖြည့်သွင်းရမည်။			
လူထုစည်းရုံးရေးမှူး/ဝန်ထမ်း အမည် <u>ဒေါ်ခင်အေးဖြူ</u> ၊ ဦးစီးဌာန <u>ဦးစီးဌာန</u>			
နေ့စွဲ <u>၂.၁၁.၁၀၁၀</u>	စက်ဝန်းအား အမှတ်ခြစ်ပါ (✓) <input type="checkbox"/> စက်ဝန်း(၁) <input type="checkbox"/> စက်ဝန်း(၂) <input type="checkbox"/> စက်ဝန်း(၃) <input type="checkbox"/> စက်ဝန်း(၄)		
ပြည်နယ်/တိုင်း <u>မန္တလေး</u>	မြို့နယ်/မြို့နယ် <u>မြို့နယ်</u>	ကျေးရွာအုပ်စု <u>ကျေးရွာ</u>	ကျေးရွာ အမှတ် <u>ကျေးရွာ</u>

က။ အခက်အခဲအတားအဆီးများအားဆွေးနွေးခြင်း - ယခုလက်ရှိအခြေအနေတွင်ကျေးရွာဖွံ့ဖြိုးတိုးတက်ရေးအတွက် အဓိကအခက်အခဲအတားအဆီးများသည် မည်သည်များဖြစ်ပါသနည်း။ (အမျိုးသား/သမီး အနည်းဆုံးအခက်အခဲ ၅ ခုစီဖော်ပြပါ)

အုပ်စုဖွဲ့ဆွေးနွေးမှုများမှ တင်ပြသောအခက်အခဲအတားအဆီးများ	
စာသင်ကျောင်းပိတ်ခြင်း၊ မြို့နယ်အတွင်း အကျဉ်းစား/သူများ စာသင်ရန် အခက်အခဲ ဖြစ်ပေါ်စေခြင်း	<input type="checkbox"/> ကျား ၁၀၀ <input type="checkbox"/> ကျား + မ
မြောက်ဘက် ရေရှားပါးခြင်း (မရေရောက် ဖြစ်ခြင်း)	<input type="checkbox"/> ကျား ၀၀၀ <input type="checkbox"/> ကျား + မ
စာများပိုမိုပစ္စည်းများထားရန် ဆေးကုသမှု ဖြစ်ပေါ်ခြင်း	<input type="checkbox"/> ကျား ၀၀၀ <input type="checkbox"/> ကျား + မ
အရေး-ပေး ဖြစ်ပေါ်ခြင်း ဖြစ်ပေါ်စေခြင်း	<input type="checkbox"/> ကျား ၀၀၀ <input type="checkbox"/> ကျား + မ
ပိုမိုကောင်းမွန်စေရန် များစွာ လိုအပ်နေခြင်း	<input type="checkbox"/> ကျား ၀၀၀ <input type="checkbox"/> ကျား + မ
ရွာအတွင်း များစွာ ခက်ခဲခြင်း	<input type="checkbox"/> ကျား ၀၀၀ <input type="checkbox"/> ကျား + မ
	<input type="checkbox"/> ကျား ၀၀၀ <input type="checkbox"/> ကျား + မ
	<input type="checkbox"/> ကျား ၀၀၀ <input type="checkbox"/> ကျား + မ
	<input type="checkbox"/> ကျား ၀၀၀ <input type="checkbox"/> ကျား + မ
	<input type="checkbox"/> ကျား ၀၀၀ <input type="checkbox"/> ကျား + မ



၁။ မျှော်မှန်းခြင်း- နောင်လာမည့် ( ၅ ) နှစ် အတွင်း ကျေးရွာခွဲ၊ ငြိမ်းရေး မျှော်မှန်းလျာထားချက်များအား တင်ပြပါ။

အုပ်စုခွဲ၊ ဆွေးနွေးမှုများမှ တင်ပြသော အခက်အခဲအတားအဆီးများ	
ဓာတ်ကျောင်း၊ အထွေကျင်းပသော / သူများ သင်ကြားမှုတွင် ခြိမ်းခြောက်ခြင်း	<input type="checkbox"/> ကျား ၂၀၀ <input type="checkbox"/> ကျား + မ
အိမ်ထောင်စုတိုင်းစာတွက် သောက်သုံး ရေး ရရှိ ခြင်း	<input type="checkbox"/> ကျား ၀၀၂ <input type="checkbox"/> ကျား + မ
ရှာဖွေရေး၊ စွာချစ် ဆက်ဆံရေးများ သွားတောရန် ကောင်းမွန် ခြင်း	<input type="checkbox"/> ကျား ၀၀၀ <input type="checkbox"/> ကျား + မ
ဗားရှင်းပေါ်ကျွန်းတစ်ခုခု စာအုပ်အစီအစဉ် အတွက် ကျွမ်းကျင်ရေးဆရာတစ်ဦးရရှိ ခြင်း	<input type="checkbox"/> ကျား ၀၀၂ <input type="checkbox"/> ကျား + မ
ရွာသူ / သားချင်း အဖွဲ့ဝင်တို့ ထုတ်ဖော်ရေး	<input type="checkbox"/> ကျား ၀၀၀ <input type="checkbox"/> ကျား + မ
ဆင်းတေးရေးဖွဲ့စည်းချက်၊ ဆွေးနွေး ဆောင်ရွက်ခြင်း	<input type="checkbox"/> ကျား ၀၀၀ <input type="checkbox"/> ကျား + မ
	<input type="checkbox"/> ကျား ၀၀၀ <input type="checkbox"/> ကျား + မ
	<input type="checkbox"/> ကျား ၀၀၀ <input type="checkbox"/> ကျား + မ
	<input type="checkbox"/> ကျား ၀၀၀ <input type="checkbox"/> ကျား + မ
	<input type="checkbox"/> ကျား ၀၀၀ <input type="checkbox"/> ကျား + မ



က။ လူထုစီမံကိန်း၏ လာမည့် (၄) နှစ်အတွက် အကျုံးမဝင်သော ဦးစားပေး ဖွံ့ဖြိုးတိုးတက်မှု လုပ်ငန်း အစီအစဉ်များအားဖော်ပြပါ။

အဆင့်	ဦးစားပေး	ကျေးရွာအတွက် ဦးစားပေး ဖွံ့ဖြိုးတိုးတက်မှု လုပ်ငန်းစဉ်များ	အဆိုပြုသူ (အမျိုးသားများ/ အမျိုးသမီးများ/ အမျိုးသား + အမျိုးသမီး)	အခန်းကဏ္ဍ	ဦးစားပေး အဆင့် သတ်မှတ်ချက်	ခန့်မှန်း ကုန်ကျစရိတ်	အကျိုးခံစားခွင့်ရှိသူ ခန့်မှန်းခြေအရေအတွက်		
							ကျား	မ	ပေါင်း
၁		ရွာလမ်းအစဉ်အဆက် တည်ဆောက်ခြင်း	ရွာ		၁	၆၀၀၀၀၀၀	၃၀၇	၃၄၂	၆၄၉
၂		ရေပေးစနစ် (၇၅၀၆ / ရေပူစနစ်)	ရွာ + မ		၂	၈၀၀၀၀၀၀	၃၀၇	၃၄၂	၆၄၉
၃		ရွာအတွင်း အိမ်ရာ ဖြန့်ဖြူးခြင်း	မ		၃	၇၅၀၀၀၀၀	၃၀၇	၃၄၂	၆၄၉
၄		ရွာအတွင်း ဆက်သွယ်ရေး ဖြန့်ဖြူးခြင်း	ရွာ		၄	၈၀၀၀၀၀၀	၃၀၇	၃၄၂	၆၄၉
၅		ရွာအတွင်း အိမ်ရာ ဖြန့်ဖြူးခြင်း	ရွာ		၅	၇၅၀၀၀၀၀	၃၀၇	၃၄၂	၆၄၉

စာရင်းစာရင်း

ဃ။ လူထုစီမံကိန်း၏ လာမည့် (၄) နှစ်အတွက် အကျုံးမဝင်သော ဦးစားပေး ဖွံ့ဖြိုးတိုးတက်မှု လုပ်ငန်း အစီအစဉ်များအားဖော်ပြပါ။

အဆင့်	ကျေးရွာအတွက် ဦးစားပေး ဖွံ့ဖြိုးတိုးတက်မှု လုပ်ငန်းစဉ်များ	အဆိုပြုသူ (အမျိုးသားများ/ အမျိုးသမီးများ/ အမျိုးသား + အမျိုးသမီး)	အခန်းကဏ္ဍ
၁	လျှောက်လွှာ	ရွာ + မ	အခြား
၂			
၃			
၄			
၅			

ခေါင်းဆောင်၊ ကျေးရွာစီမံကိန်းအထောက်အကူပြုကော်မတီမှအတည်ပြုသည်။

အမည် ဦးစောကုန်း လက်မှတ် [Signature] နေ့စွဲ ၂၀၁၁.၀၈.၁၈







၈။ မျှော်မှန်းခြင်း- နောင်လာမည့် ( ၅ )နှစ် အတွင်း ကျေ ရွှေ့ဖွံ့ဖြိုးရေး မျှော်မှန်းလုပ်ထားချက် မှားအား တင်ပြပါ။

အုပ်စုခွဲစေ့ရေးမှူးများမှ ဘဏ်ပြင်သာအစက်အခဲအစားအသစ် များ	
• လျှပ်စစ်ဇိမ်၊ ခွံရိန် လျှော့ချပေးအသုံး မြို့မား၊ လာအေရန်	<input type="checkbox"/> ကျား <input type="checkbox"/> မ <input type="checkbox"/> ကျား+ မ
• လမ်းပြုပြင်ခြင်း၊ ဆွားလာရေး အကူပြု လာအေရန်	<input type="checkbox"/> ကျား <input type="checkbox"/> မ <input type="checkbox"/> ကျား+ မ
• လမ်းဆေးရေးခြောက်၊ များ ပေါင်းရေလှ ကောင်းမွန်ရေရန်	<input type="checkbox"/> ကျား <input type="checkbox"/> မ <input type="checkbox"/> ကျား+ မ
• ကျေးရွာစာရင်းစာတမ်း များပြုလုပ်ကုတ် ဖျက်ရှုလာအေရန်	<input type="checkbox"/> ကျား <input type="checkbox"/> မ <input type="checkbox"/> ကျား+ မ
• အပူပေးအကူပြုအပူပေးအကူပြု များ ခွံရိန် ဝင်ရောက်လျှောက်လှမ်း	<input type="checkbox"/> ကျား <input type="checkbox"/> မ <input type="checkbox"/> ကျား+ မ
	<input type="checkbox"/> ကျား <input type="checkbox"/> မ <input type="checkbox"/> ကျား+ မ
	<input type="checkbox"/> ကျား <input type="checkbox"/> မ <input type="checkbox"/> ကျား+ မ
	<input type="checkbox"/> ကျား <input type="checkbox"/> မ <input type="checkbox"/> ကျား+ မ
	<input type="checkbox"/> ကျား <input type="checkbox"/> မ <input type="checkbox"/> ကျား+ မ
	<input type="checkbox"/> ကျား <input type="checkbox"/> မ <input type="checkbox"/> ကျား+ မ



၈။ လူတုစီမံကိန်း၏ လာမည့် (၄) နှစ်အတွက် အကျုံးဝင်သော ဦးစားပေး ဖွံ့ဖြိုးတိုးတက်မှု လုပ်ငန်း အစီအစဉ်များအားဖော်ပြပါ။

ဦးစားပေးအဆင့်	ကျေးရွာအတွက် ဦးစားပေး ဖွံ့ဖြိုးတိုးတက်မှု လုပ်ငန်းစဉ်များ	အဆိုပြုသူ (အမျိုးသားများ/ အမျိုးသမီးများ/ အမျိုးသား+ အမျိုးသမီး)	အခန်းကဏ္ဍ	ဦးစားပေး အဆင့် ဘဏ်နှုန်း	ခန့်မှန်း ကုန်ကျစရိတ်	အစီအစဉ်များနှင့် ပတ်သက်သည့် အခြေခံအချက်အလက်		
						ကျား	မ	စုစုပေါင်း
၀	ခုတ်လှေအား ဖြည့်စွက်ခြင်း	က+မ		၁	၅၅၅၅၀၀	၃၅၀	၃၅၀	၇၀၀
၂	ရွာထက်ကန် (၅၂၂၅၅)	က+မ		၂	၅၀၀၀၀၀	၃၅၀	၃၅၀	၇၀၀
၃	အိမ်ထိုးကိတ်တပ်ဆင်ခြင်း	က+မ		၃	၈၀၀၀၀၀	၃၅၀	၃၅၀	၇၀၀
၄	ဘက်စုံဆေးခန်း	က+မ		၄	၁၀၀၀၀၀၀	၃၅၀	၃၅၀	၇၀၀
၅								

၉။ လူတုစီမံကိန်း၏ လာမည့် (၄) နှစ်အတွက် အကျုံးဝင်သော ဦးစားပေး ဖွံ့ဖြိုးတိုးတက်မှု လုပ်ငန်း အစီအစဉ်များအားဖော်ပြပါ။

အဆင့်	ကျေးရွာအတွက် ဦးစားပေး ဖွံ့ဖြိုးတိုးတက်မှု လုပ်ငန်းစဉ်များ	အဆိုပြုသူ (အမျိုးသားများ/ အမျိုးသမီးများ/ အမျိုးသား+ အမျိုးသမီး)	အခန်းကဏ္ဍ
၁	ပိုက်ယူခြင်း၊ မြေဖွားခြင်း	က	ပိုက်ယူခြင်း
၂	ခက်ဥျဉ်သစ်တပ်ဆင်ခြင်း	မ	အာဘက်မြေတစ်စင်း
၃			
၄			
၅			

ခေါင်းဆောင်၊ ကျေးရွာစီမံကိန်းအထောက်အကူပြုကော်မတီမှ အတည်ပြုသည်။

အမည် ----- ဦးအောင်ကျော် ----- လက်မှတ် ----- နေ့စွဲ ၂၂-၀၀-၁၉ -----



၁၁။ အစည်းအဝေး မှတ်တမ်းများ

  
**ကျေးရွာအစည်းအဝေးမှတ်တမ်း**

အစည်းအဝေးပြုလုပ်သည့်နေရာ ။ ။ ရပ်မိရပ်ဖက်  
 ကျေးရွာ ။ ။ ထမင်းပင်  
 ကျေးရွာအုပ်စု ။ ။ ဗဟို  
 အချိန် ။ ။ ၁၀:၀၀  
 အစည်းအဝေးအမည် ။ ။ ယုဒအဖွဲ့အစည်းအဖွဲ့အစည်း  
 တက်ရောက်သူဦးရေ ကျား ( ၆၅ )၊ မ ( ၄၃ ) စုစုပေါင်း ( ၁၀၈ )  
 အစည်းအဝေးတွင်ဆွေးနွေးသည့်အကြောင်းအရာ။

- ၁။ ကျေးရွာအုပ်စုအဖွဲ့အစည်း... စီမံကိန်းနှင့်ပတ်သက်သည့် အကြောင်း
- ၂။ စာချုပ်များကို... အကြောင်းအရာ... အကြောင်း
- ၃။ စာချုပ်ရည်ရွယ်ချက်... အကြောင်းအရာ... အကြောင်း
- ၄။ အကြောင်းအရာများကို ရှင်းလင်း... အကြောင်း
- ၅။ စီမံကိန်းဝက်စိုက်အကြောင်း... အကြောင်း
- ၆။ လူတိုင်းပါဝင်သည့်... အကြောင်းအရာ... အကြောင်း
- ၇။ စေတနာ့ထောက်ပံ့... အကြောင်း
- ၈။ .....
- ၉။ .....
- ၁၀။ .....



ဆွေးနွေးချက်များ (ပြောသူနှင့်အကြောင်းအရာကိုတွဲမှတ်တမ်းတင်ရန်)

- ယထာဇာတိရွာ ရွေးကောက်ပွဲများတွင် ရှေးဦးစွာ အဖွဲ့အစည်းတို့၏ အဖွဲ့အစည်းများ၊  
 ရာထူး ရွေးကောက်ပွဲများ၊ 'ထိပ်ရွေးကောက်ပွဲ' ဖွဲ့စည်းပုံတို့ကို တွက်ချက်  
 ယူဆချက်များကို ပြန်လည်စစ်ဆေးပြီး သတ်မှတ်ပေးရန် ရွေးကောက်ပွဲ  
 အဖွဲ့အစည်း အဖွဲ့အစည်းများ တက်တက်ကြွကြွဖြင့် ရှေးဦးစွာ ဆောင်ရွက်  
 ဖြစ်စေရန် ရည်ရွယ်ချက်ရှိစွာ ရွေးကောက်ပွဲများ အဖွဲ့အစည်း  
 ကောင်းမွန်လာအောင်ဖြစ်စေရန်၊ စီမံကိန်းသည် အဖွဲ့အစည်း  
 ဖြစ်စေရန်အတွက် အဖွဲ့အစည်းများကို ရွေးကောက်ပွဲအဖွဲ့အစည်း  
 မဟုတ်မကွက်တက်ရောက်ရန် အဖွဲ့အစည်းများဖြင့် ပြုလုပ်ပါသည်။ ဆက်လက်၍  
 ရွေးကောက်ပွဲအဖွဲ့အစည်းများ စီမံကိန်း၏ အဖွဲ့အစည်းကို ဆက်လက်၍  
 ရွေးကောက်ပွဲအဖွဲ့အစည်း အဖွဲ့အစည်းဖြင့် ပြုလုပ်ပါသည်။ စီမံကိန်းအဖွဲ့အစည်း  
 အဖွဲ့အစည်း (၆) ဖွဲ့စည်း အဖွဲ့အစည်း ယူဆချက်ရှိကြောင်းကို ရွေးကောက်ပွဲအဖွဲ့အစည်း  
 ရွေးကောက်ပွဲအဖွဲ့အစည်း အဖွဲ့အစည်း / အဖွဲ့အစည်း အဖွဲ့အစည်း ရွေးကောက်ပွဲအဖွဲ့အစည်း  
 ရွေးကောက်ပွဲအဖွဲ့အစည်းများ ပြုလုပ်စေပြီးရောက် ရွေးကောက်ပွဲအဖွဲ့အစည်း အဖွဲ့အစည်း  
 အဖွဲ့အစည်းအဖွဲ့အစည်း အဖွဲ့အစည်း ယူဆချက် အဖွဲ့အစည်း အဖွဲ့အစည်း  
 ဖြစ်ရောက် အဖွဲ့အစည်းအဖွဲ့အစည်းကို ဆက်လက်ပါသည်။



ဆုံးဖြတ်ချက်များ

၁။ ဦးစီးဦးစီးဌာန၏ အဖွဲ့အစည်းများကို ဖွဲ့စည်းခြင်း.....

၂။ ဦးစီးဦးစီးဌာန၏ အဖွဲ့အစည်းများကို ဖွဲ့စည်းခြင်း.....

၃။ ရန်ကင်းပါဝင်မှုနှင့် ရေပေးရေးစနစ်များ ပြုပြင်ခြင်း.....

၄။ အကျိုးရှိမှုကို သဘောပေးရန် အစီအစဉ်များ ဖွဲ့စည်းခြင်း.....

အကျိုးရှိမှု ၂၀၁၉ ခု၊ ဇူလိုင်လ ၁၀ ရက်၊ ၂၀၁၉ ခု၊ ဇူလိုင်လ ၁၀ ရက်၊ ၂၀၁၉ ခု၊ ဇူလိုင်လ ၁၀ ရက်

၅။ ဆုံးဖြတ်ချက်ခြင်း.....

မှတ်တမ်းတင်သူ	ဦ	အတည်ပြုသူ	ဦး
အမည်	ဒေါ်ခင်မာချို	အမည်	ဦးဇော်ထွန်း
ရာထူး	ရေပေးရေးစနစ်ရေးရာဌာန	ရာထူး	ဗိုလ်ထောက်
ရက်စွဲ	၂၀၁၀-၀၀-၁၉	ရက်စွဲ	၂၀၁၀-၀၀-၁၉



ကျေးရွာအစည်းအဝေးမှတ်တမ်း

အစည်းအဝေးပြုလုပ်သည့်နေ့ရက် ။ ။ ရက်စိရပ်ယက်

ကျေးရွာ ။ ။ ဝေဟောင်းပင်လုံ

ကျေးရွာအုပ်စု ။ ။ ပုဗ္ဗပယ်

အချိန် ။ ။ ၁၀:၀၀

အစည်းအဝေးအမည် ။ ။ ဒုတိယစာကြိမ်အစည်းအဝေး

တက်ရောက်သူဦးရေ ကျား ( ၆၁ ) ။ မ ( ၄၃ ) စုစုပေါင်း ( ၁၀၄ )

အစည်းအဝေးတွင်ဆွေးနွေးသည့်အကြောင်းအရာ။

- ၁။ ယထာဓကကြိမ် အစည်းအဝေးကြိမ်မြောက် များကို ပြန်လည်
- ၂။ ဆွေးနွေးခြင်း
- ၃။ ကျေးရွာပိတ်ပင်ခြင်း စာတော်အကျဉ်းပြင်ဆင်ရေးအဖွဲ့
- ၄။ ဆွေးနွေးပွဲတင်ပြခြင်း
- ၅။ ကျေးရွာဖွံ့ဖြိုးရေးလုပ်ငန်းများဆွေးနွေးခြင်း
- ၆။
- ၇။
- ၈။
- ၉။
- ၁၀။





ရုံးပြင်ဆင်မှုများ

၀။ ထောက်ပံ့ရေးနှင့် ဆေးကုသရေးဌာနများ၊ အထူးသဖြင့် အထွေထွေ ဆေးကုသရေးဌာနများ၊ ချေးကမ်းရေးဌာနများ

၁။ ဖွဲ့စည်းရေးအဖွဲ့အစည်းများ

၂။ ၁။ စာအုပ်ရေးဆွဲခြင်းနှင့် ရိုက်နှစ်ခြင်း

၃။ ၂။ ရုပ်နှစ်ခြင်းနှင့် ရိုက်နှစ်ခြင်း

၄။ ၃။ သက်တမ်းရှည်ရေးဆွဲခြင်းနှင့် ရိုက်နှစ်ခြင်း

၅။ ၄။ ရုပ်နှစ်ခြင်းနှင့် ရိုက်နှစ်ခြင်း

၆။ ၅။ စာအုပ်ရေးဆွဲခြင်း

၇။ ၆။ စာအုပ်ရေးဆွဲခြင်းနှင့် ရိုက်နှစ်ခြင်း

၈။ ၇။ စာအုပ်ရေးဆွဲခြင်းနှင့် ရိုက်နှစ်ခြင်း

မှတ်တမ်းတင်သူ    ဝ

အတည်ပြုသူ    *Se*

အမည်    -    ဒေါ်အိမ်စာအုပ်

အမည်    -    ဦးဇော်စာအုပ်

ရာထူး    -    ရှေ့ထုတ်ဝေရေးဌာန

ရာထူး    -    စီမံကိန်း

ရက်စွဲ    -    ၂၀၂၁.၁၂.၁၆

ရက်စွဲ    -    ၂၀၂၁.၁၂.၁၆





၁၂။ ကဏ္ဍအလိုက် အခက်အခဲမှတ်တမ်း

ဒုတိယ - ပဋိပညာ - ကျေးဇူး - ထူးချွန် - ပေးပို့ခြင်း

ကဏ္ဍအလိုက် ဦးစားပေးလုပ်ငန်းချုပ်ဖွဲ့ရေး

ကဏ္ဍ	ဦးစားပေးအဆင့်	လုပ်ငန်းအမျိုးအစား	အဆိုပြုသူ (အမှန်ခြစ်ရန်)			ခုနှစ်	ထောက်ပံ့ပညာအဖွဲ့အစည်း (သို့) ဌာန	မှတ်ချက်
			ကျား	မ	ကျား+မ			
အခြေခံအဆောက်အအုံကဏ္ဍ (လမ်း/တံတား/ရေရရှိရေး/မီးလောင်ရေး)	၀	ကဝဏ္ဍကျောင်း (ခရစ်)			၇	၂၀၁၉	ရေထူလေပညာပြုပြင်ရေး	
	၂	ရိုးကန်ခြံ						
	၃	ဘက်စုံပညာကျောင်း			၇	၂၀၁၉	ရေထူလေပညာပြုပြင်ရေး	
	၄	ဆောက်ခြံ						
	၅							
လူမှု ဖွဲ့စည်းကဏ္ဍ (ပညာရေး/ ကျန်းမာရေး နှင့် ဆိုင်သောအဆောက်အအုံများနှင့် အခြားလိုအပ်ချက်များ)	၀							
	၂							
	၃							
	၄							
	၅							
သက်မွေးဝမ်းကျောင်းကဏ္ဍ (ဖိုက်ရှီရေး/ မွေးမြူရေး နှင့် ဆိုင်သော အဆောက်အအုံများ အခြား လိုအပ်ချက်များ)	၀	ချိုကောင်းပျိုသန်း	၇			၂၀၁၉	စိုက်ပျိုးရေး	
	၂	ခက်ချိုယုတ်တန်း		၇		၂၀၁၉	ကျေးလက်ဦးစီး	
	၃							
	၄							
	၅							
သဘာဝဘေးအန္တရာယ် လျော့ပါးရေး ကဏ္ဍ	၀							
	၂							
	၃							
	၄							
	၅							
အခြားကဏ္ဍ (ဌာနဆိုင်ရာများသို့ လွှဲပြောင်း နိုင်ခြင်း နှင့် အကောင်အထည် ဖော်ဆောင်ဖွဲ့စည်းနိုင်ခြင်းမရှိ သော လုပ်ငန်းများ)	၀	ဒဂုန်စီ ဖြေဖျက်ရေး		၇		၂၀၁၉	ရေထူလေပညာပြုပြင်ရေး	
	၂	ကုတ်ဆောက်ခြံ						
	၃							
	၄							
	၅							