

ပြည်ထောင်စုသမ္မတမြန်မာနိုင်ငံတော်အစိုးရ  
 စီမံကိန်း ဝန်ကြီးဌာန  
 ဆည်မြောင်းဝန်ကြီးဌာန  
 ကျေးလက်ဒေသဖွံ့ဖြိုးရေးဦးစီးဌာန



National Community Driven Development Project

လူထုဗဟိုပြုစီမံကိန်း (တတိယနှစ်စက်ဝန်း)

အင်္ဂပူမြို့နယ်၊ ရောဝတီတိုင်းဒေသကြီး  
 ကျေးရွာဖွံ့ဖြိုးရေးအစီအစဉ်



အင်္ဂပူမြို့နယ်၊ ရောဝတီတိုင်းဒေသကြီး၊ ကျေးရွာဖွံ့ဖြိုးရေးအစီအစဉ်

၂၀၂၀-ခု နှစ်

မာတိ ကာ

အကြောင်း အရာ

စာမျက် နှစ်

၁။အင်္ဂု မြို့နယ်

အခြေပြမြေပုံ .....၂

၂။အင် ပင် ကုန် ကျေးရွာအုပ်စု အခြေပြမြေပုံ .....  
.....၃

၃။အင် ပင် ကုန် အုပ်စု တွင် ပါဝင် သော

ကျေးရွာများစာရင်း :.....၃

၄။ကျေးရွာသမိုင်းကြောင်း နှင့် ကျေးရွာအခြေခံ အချက် အလက် များ

၄.၁။ ကျေးရွာသမိုင်းကြောင်း : .....

၄

၄.၂။ ကျေးရွာတွင် ရရှိ အထောက်အပံ့ ရရှိ နိုင် သောအဆောက်အအုံ များ

.....၄

၄.၃။ ကျေးရွာသူ /သားများ၏အမိကမီး ပွားရေးလုပ်ငန်း များ

.....၄

၄.၄။ ကျေးရွာတွင် ပိတ်ဆို့မှု မြေယာဧရိယာနှင့် သဘာဝသယံဇာတများ

.....၄

၄.၅။ ကျေးရွာတွင် အခြားသက်ဆိုင် သောသတင်းအချက်အလက် များ

.....၄

၅။ လူထုပူးပေါင်းပါဝင်သော လူမှုဆန်စစ်ခြင်းနှင့်

အကဲဖြတ်ခြင်းလုပ်ငန်းစဉ် အကျဉ်းချုပ် ဇယား :.....၅

၆။ ကျေးရွာဖွံ့ဖြိုးရေးအစီအစဉ်အတွက် အသုံးပြုသော PRA TOOL တစ်ခုချင်းစီ၏

သုံးသပ်ချက်များ

၆.၁။ ကျေးရွာလူမှုရေးနှင့် အရင်းအမြစ်ပြမြေပုံ (Social and Resource Map)

.....၆-၇

၆.၂။ ရာသီ ခွင် ပြုပြင် ခြင်း (Seasonal Calender)

.....၈-၉

၆.၃။ ဥစ္စာ အခြေအနေအထား ဝေမျှ အဆင့် . သတ်မှတ် ခြင်း : (Wealth Ranking).....၁၀-၁၁

၆.၄။ ကျား-မပင် . ကူ အိမ် သံ , :သပ် ခြင်း : (Spider Diagram)

.....၁၂-၁၃

၆.၅။ ပိတ်ဆို့ ဆိတ်မှု သံ , :သပ် ခြင်း : (Asset Mapping)

.....၁၄-၁၅

၆.၆။ အဖွဲ့အစည်း ချိတ်ဆက်မှု ဇယား (Venn Diagram)

.....၁၆-၁၇

၇။ ကော်မတီ များရွေးချယ် ခြင်း နှင့် . ကျေးရွာဖွံ့ဖြိုးရေးအစီအစဉ် ဆောင်ရွက်မှု မှတ်တမ်း ခြင်း ပုံစံ .....၁၈

၈။ ကျေးရွာကော်မတီ ဝင်များစာရင်း :

.....၁၉

၉။ ကျေးရွာအခြေခံ အချက်အလက် ပုံစံ ၈-၁ (PC-1)

.....၂၀-၂၂

၁၀။ စီမံကိန်းစက်ဝန်း အချိန်ဇယား ပုံစံ ၈-၂ (PC-2)

.....၂၃

၁၁။ ကျေးရွာဖွံ့ဖြိုးရေးညီစားပေးအစီအစဉ် ပုံစံ ၈-၃ (PC-3)

.....၂၄-၂၅

၁၂။ ကျေးရွာပထမအကြိမ် အစည်းအဝေးမှတ်တမ်း : .....

၂၆-၂၇

၁၃။ ကျေးရွာဒုတိယအကြိမ် အစည်းအဝေးမှတ်တမ်း :

.....၂၈-၂၉

၁၄။ ကဏ္ဍအလိုက် ဦးစားပေးဖွံ့ဖြိုးရေးလုပ်ငန်းစဉ်များ

.....၃၀

၁။ အင်္ဂုလီ မြို့နယ် အခြေအနေပြမြေပုံ

# အင်္ဂုမြို့နယ်အခြေပြမြေပုံ

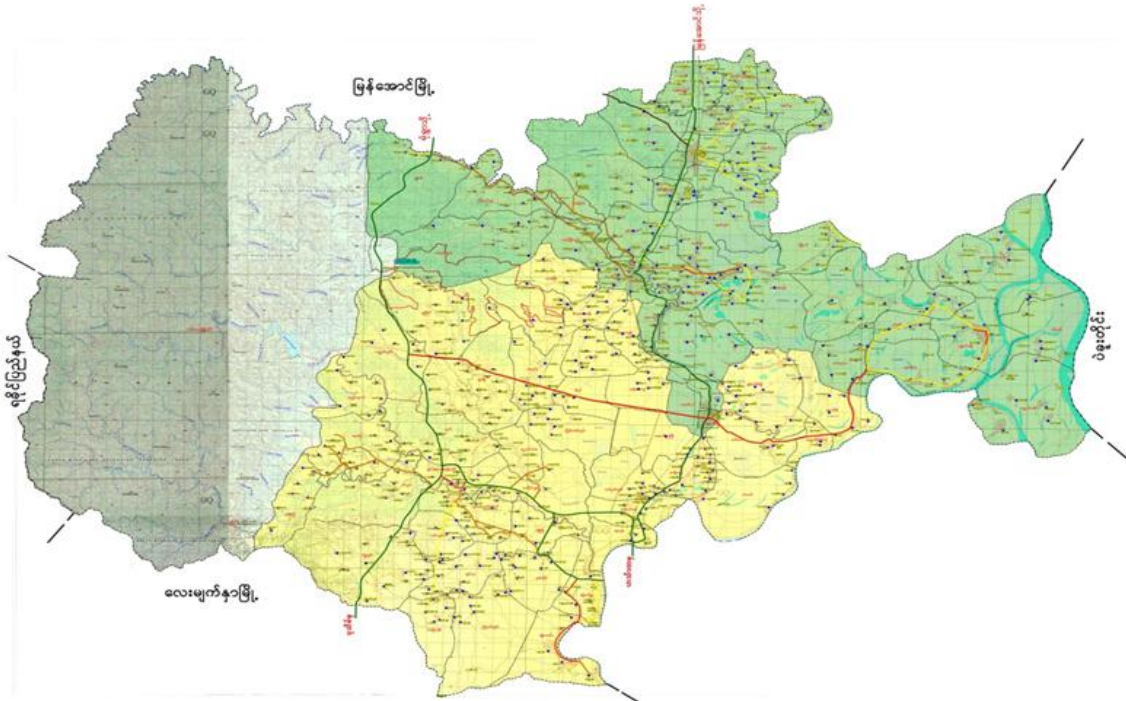

## ညွှန်ပြချက်

- ပြည်နယ်/တိုင်းခြား
- - - မြို့နယ်ခြား
- ..... အုပ်စုခြား
- ကားလမ်း
- +++++ မီးရထားလမ်း

ကျေးရွာအုပ်စု	ကျေးရွာ	ထိပ်မြေ	လူဦးရေ
၇၁	၆၃၉	၅၀၈၀၄	၂၀၁၅၀၆

၂။ အင်္ဂါပင်ကုန်းကျေးရွာအုပ်စုအခြေပြမြေပုံ

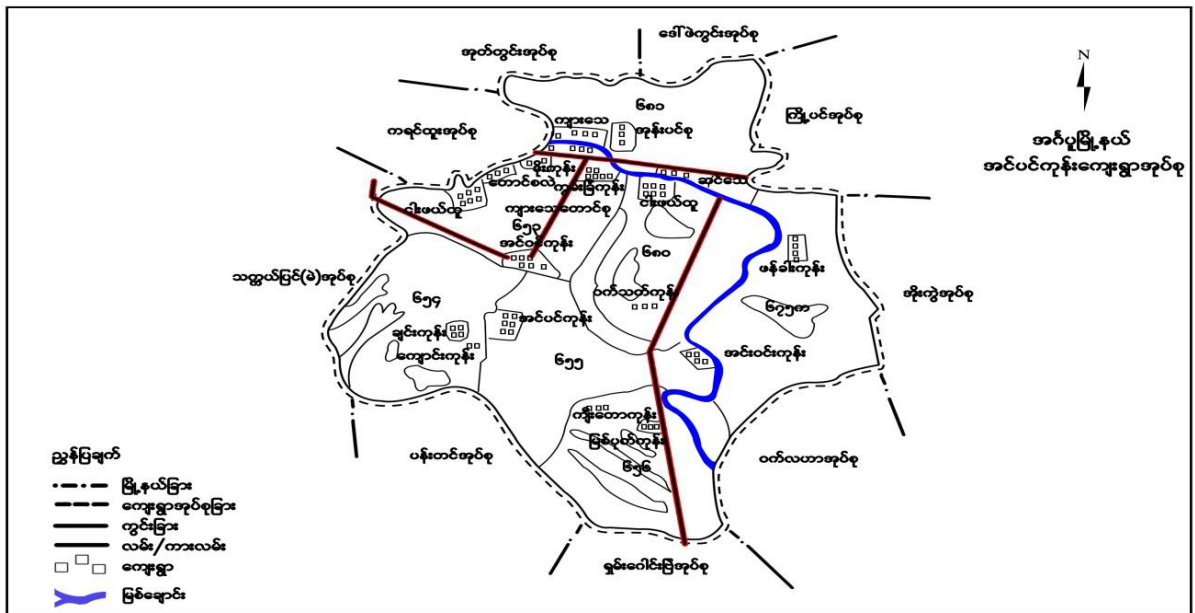

ကျေးရွာများစာရင်း :

စဉ်	ကျေးရွာအမည်	အိမ်ထောင်စု	ကျား	မ	လူဦးရေစုစုပေါင်း
၁။	ကျားသေ	၁၁၈	၂၁ ၈	၂၂ ၃	၄၃၉
၂။	ကွမ်းခြံကုန်း	၅၄	၉၈	၁၁ ၂	၂၁၀
၃။	ဝက်သက်ကုန်း	၃၀	၇၀	၇၇	၁၄၈
၄။	ကျီးတောကုန်း	၂၃	၃၅	၄၁	၇၆
၅။	အင်းဝင်းကုန်း	၃၀	၇၃	၇၆	၁၄၉
၆။	မြစ်ပုတ်ကုန်း	၂၃	၅၃	၄၄	၉၇
၇။	ကံဒုတ်	၄၃	၈၄	၉၁	၁၇၅
၈။	ငါးဖယ်တူ (မြောက်)	၂၄	၆၁	၆၅	၁၂၆
၉။	ဒီးကုန်း	၅၀	၈၇	၉၀	၁၇၇
၁၀။	ဂေါ်ရီစု	၄၀	၈၁	၉၅	၁၇၆
၁၁။	သာယာကုန်း	၂၁	၃၇	၄၁	၇၈
၁၂။	ငါးဖယ်တူ (တောင်)	၂၄	၅၈	၄၁	၉၉
၁၃။	ငါးဖယ်တူ (လယ်)	၂၇	၄၉	၅၃	၁၀၂
၁၄။	အင်ပင်ကုန်း	၃၀	၄၄	၄၃	၈၇
၁၅။	ချင်းကုန်း	၄၁	၈၀	၇၃	၁၅၃
၁၆။	အုန်းတောစု	၁၄	၂၃	၂၈	၅၁
၁၇။	အင်ပင်ကုန်း (ကျောင်းကုန်း)	၂၂	၄၄	၄၀	၈၄
၁၈။	ဆင်သေ	၁၃၄	၂၄ ၀	၂၆ ၇	၅၀၇
၁၉။	စာဖြူစု	၁၁	၂၈	၂၂	၅၀

၄။ ကျေးရွာသမိုင်းကြောင်းနှင့် ကျေးရွာအခြေခံအချက်အလက်များ

၄.၁။ ကျေးရွာသမိုင်းကြောင်း

လွန်ခဲ့သောနှစ် (၅၀)ခန့်က မိသားစုတစ်စု နေထိုင်ရာမှ စတင်တည်ရှိသည်။ စတင်နေထိုင်စဉ်က နေအိမ် (၃)အိမ်သာရှိပြီး

လိမ် ပင် များပေါများစွာပေါက် ရောက် သော ကုန် အစု လေးဖြစ် သောကြောင့် ၊  
လိမ် ကုန် ဟု ခေါ်ဝေါ်ခဲ့ ကြသည် ။ ယခု အခါ အိမ် မြေ(၂၀)ခန့် ၊ ရိ၊ လာသည် ။  
အင် ပတ် လည် ဝိ၊ င် ၊ ရံ လျက် ရိ၊ သော ရွာလေးဖြစ် ပြီး ၊ သာယာအေးချမ်း သည် ။  
နိ မိတ် ပံ၊ ဖော် ၊ ၎င်း သာယာကုန် ဟု ပြောင် ၊ လဲခေါ်ဆီ ၊ ခဲ့ ကြသည် ။

၄.၂။ ကျေးရွာတွင် အထောက် အပံ့ ၊ ရရှိ ဝ နိ၊ င် သော အဆောက် အအုံ ၊ များ  
ကျေးရွာတွင် အထောက် အပံ့ ၊ ရရှိ ၊ နိ၊ င် သော  
အဆောက် အဦး များမရှိ ၊ သေးပါ။

၄.၃။ ကျေးရွာသူ /သားများ၏ အိမ် ကစီ ပွားရေးလုပ် င် ငန်း များ  
ရွာသူ ၊ ရွာသားများ၏ အိမ် ကစီ ပွားရေးမှ ၊  
လယ် ယာစီ ၊ က် ပျံ ၊ ရေးလုပ် င် ငန်း ၊ ဖြစ် သည် ။

၄.၄။ ကျေးရွာတွင် ပိ၊ င် ဆီ ၊ င် မှု ၊ မြေယာဧရိယာ နှင့် ၊ သဘာဝသယံ ဇာတများ  
လယ် ၊ လက် ထွန် ၊ လယ် ထွန် စက် အသေး၊ ရေစု ပ် စက် ၊ ဆီ ၊ င် ကယ် ၊  
စက် ဘီ ၊ နွား၊ လှ ည့် ၊ ကြက် ၊ ဝက် တိ ၊ ၊ ရိ၊ ပါသည် ။

၄.၅။ ကျေးရွာတွင် အခြားသက် ဆီ ၊ င် သော သတင်း အချက် အလက်  
ကျေးရွာအုပ်စု အုပ်ချုပ် ရေးအဖွဲ့ ၊ ကျေးရွာခေါင်း ဆောင် ၊  
အုပ်စု ကျန် မောရေး၊ အုပ်စု မိ ခင် နှင့် ၊ ကလေး  
စောင် ၊ ရှေ့ ဘက် ရေးအဖွဲ့ တိ ၊ ၊ သည် ကျေးရွာတွင် ၊ ရိ၊  
အဖွဲ့ အစည်း များဖြစ် ပါသည် ။ မြို့ ၊ နယ် အုပ်စု အုပ်ချုပ် ရေးအဖွဲ့ ၊ စီ ၊ က် ပျံ ၊ ရေးသက်  
တိ ၊ ၊ သည် ကျေးရွာအပြင် ဘက် တွင် ရိ၊ သော အဖွဲ့ များ ဖြစ် သည် ။

၅။ လူထု ပူးပေါင်းပါဝင်သော လူမှုဆန်စစ်ခြင်းနှင့် အကဲဖြတ်ခြင်းလုပ်ငန်းစဉ်အကျဉ်းချုပ်ဇယား

နံပါတ်	အသုံးပြုခဲ့သော PPI Tool များ	အစဉ်အဝေးတွင် ပါဝင်ဆွေးနွေးသူ			အဓိကဆွေးနွေးချက်များ
		ကျား	မ	ပေါင်း	
၂၆.၉.၂၀၁၉	လူမှုရေးနှင့် အရင်းအမြစ်ပြမြေပုံ (Social and Resource Map)	၈	၇	၁၅	လယ်ယာလုပ်ငန်းအရင်းအမြစ် လူနေမှုအခြေခံအဆောက်အအုံ
၂၆.၉.၂၀၁၉	ရာသီခွင်ပြပြက္ခဒိန် (Seasonal Calendar)	၇	၇	၁၄	စိုက်ပျိုးရေး၊ သဘာဝဘေးအန္တရာယ်၊ ဝင်ငွေထွက်ငွေ၊ ရာသီဥတုလမ်းဆက်သွယ်ရေးအားလပ်ချိန်၊ ကျန်မာရေးတံငါ။
၂၆.၉.၂၀၁၉	ဥစ္စာအရည်အသွေး အမှတ်စဉ် (Wealth Ranking)	၈	၇	၁၅	နှစ်ပေါင်းသောအိမ်ထောင်စု (၁၀ လယ်ယာမြေမရှိခြင်းအလုပ်ကိုင်ရှင်ရှိခြင်း၊ ပုံမှန်ဝင်ငွေမရှိခြင်း၊ ပညာရေးလက်လှမ်းမမှီခြင်း
၂၆.၉.၂၀၁၉	ပင်ကူအိမ်သံသပ်ခြင်း (Spider Diagram)	၇	၇	၁၄	အချို့သမီးများ အိမ်မှုကိစ္စများတွင်သာ အချိန်ကုန်နေခြင်းဝင်ငွေရငွေခံနိုင်ခြင်းပေးခြင်း။



၂၆.၉.၂၀၁၉	ပိတ်ဆိုင်မှု သစ်ခြင်း (Asset Mapping)	၇	၇	၁၄	ဆိုင်ကယ်၊ စက်ဘီး၊ ဖုန်း ယာဉ်၊ ဈေးဆိုင် တိတ်၊ ကိတ်၊ အမျိုးသား/သမီးတို့ ကသုံးစွဲကြသည်။
၂၆.၉.၂၀၁၉	အဖွဲ့အစည်းချိတ် ဆက်မှု (Venn Diagram)	၇	၇	၁၄	ကျေးရွာတွင် နိုင်ငံ ပြင်ပအဖွဲ့အစည်းများ သည် ၎င်းတို့၏ ဖိတ်ခေါ် အလုပ် ကိစ္စ လွှဲပြောင်းမှု ရှိကြသည်။

၆။ ကျေးရွာဖွံ့ဖြိုးရေးအစီအစဉ်အတွက် အသုံးပြုသော PRA Tool တစ်ခုချင်းစီ၏ အသုံးပြုချက်

၆.၁။ ကျေးရွာလူမှုရေးနှင့် အရင်းအမြစ်ပြမြေပုံ (Social and Resource Map)

အင်္ဂု ဖြစ်နယ်၊ အင်ပင်ကုန်းအုပ်စု၊ သာယာကုန်းကျေးရွာ



လူ မှု ရေးန င် ၊ အရင် ၊ မြစ် ပြုစုပုံ ၊ ၏ ဆွေးနွေးခြင်း နှင့် ၊ ဆန် ၊ စစ် ခြင်း ၊

လူမှုရေးနှင့် ဒီဂရီဒါမီတာဖြင့် ဖြေရှင်းခြင်း

အထွေထွေအချက်အလက်  
သဘာဝကျန်းမာရေး

ကျေးရွာအုပ်စုနှင့် ကျေးရွာအုပ်စု

ရက်စွဲ- ၂၆-၇-၂၀၁၇

- ရွာသူ၊ ရွာသား၊ ကျား၊ မိန်းမ အားလုံးကို ဖိနှိပ်၍ ဒီဂရီဒါမီတာဖြင့် ဖြေရှင်းခြင်း
- လက်လှုပ်လက်ခား ကျား၊ မိန်းမ အားလုံးကို ဖိနှိပ်၍ ဒီဂရီဒါမီတာဖြင့် ဖြေရှင်းခြင်း၊ လက်လှုပ်လက်ခား ပြုလုပ်ပေးခြင်း၊ လက်လှုပ်လက်ခား ပြုလုပ်ပေးခြင်း၊ လက်လှုပ်လက်ခား ပြုလုပ်ပေးခြင်း၊ လက်လှုပ်လက်ခား ပြုလုပ်ပေးခြင်း
- ဝေဖန်ခြင်း၊ ဝေဖန်ခြင်း၊ ဝေဖန်ခြင်း၊ ဝေဖန်ခြင်း၊ ဝေဖန်ခြင်း၊ ဝေဖန်ခြင်း၊ ဝေဖန်ခြင်း၊ ဝေဖန်ခြင်း
- ဝေဖန်ခြင်း၊ ဝေဖန်ခြင်း၊ ဝေဖန်ခြင်း၊ ဝေဖန်ခြင်း၊ ဝေဖန်ခြင်း၊ ဝေဖန်ခြင်း၊ ဝေဖန်ခြင်း၊ ဝေဖန်ခြင်း
- ဝေဖန်ခြင်း၊ ဝေဖန်ခြင်း၊ ဝေဖန်ခြင်း၊ ဝေဖန်ခြင်း၊ ဝေဖန်ခြင်း၊ ဝေဖန်ခြင်း၊ ဝေဖန်ခြင်း၊ ဝေဖန်ခြင်း
- ဝေဖန်ခြင်း၊ ဝေဖန်ခြင်း၊ ဝေဖန်ခြင်း၊ ဝေဖန်ခြင်း၊ ဝေဖန်ခြင်း၊ ဝေဖန်ခြင်း၊ ဝေဖန်ခြင်း၊ ဝေဖန်ခြင်း
- ဝေဖန်ခြင်း၊ ဝေဖန်ခြင်း၊ ဝေဖန်ခြင်း၊ ဝေဖန်ခြင်း၊ ဝေဖန်ခြင်း၊ ဝေဖန်ခြင်း၊ ဝေဖန်ခြင်း၊ ဝေဖန်ခြင်း
- ဝေဖန်ခြင်း၊ ဝေဖန်ခြင်း၊ ဝေဖန်ခြင်း၊ ဝေဖန်ခြင်း၊ ဝေဖန်ခြင်း၊ ဝေဖန်ခြင်း၊ ဝေဖန်ခြင်း၊ ဝေဖန်ခြင်း
- ဝေဖန်ခြင်း၊ ဝေဖန်ခြင်း၊ ဝေဖန်ခြင်း၊ ဝေဖန်ခြင်း၊ ဝေဖန်ခြင်း၊ ဝေဖန်ခြင်း၊ ဝေဖန်ခြင်း၊ ဝေဖန်ခြင်း

ကျေးရွာအုပ်စု - ကျား - စာရင်း  
မ - ရက်စွဲ

၆.၂။ ရာသီခွင်ပြ-ပြက္ခဒိန် (Seasonal Calender)

အင်္ဂု ဖြိ နယ် အင် ပင် ကု န် ဒေဝ ဝ စု ၊ သာယာကု န် ဒေကျေးရွာ၏ ရာသီခွင်ပြ-ပြက္ခဒိန်

အင်ပင်ကျေးဒုပရ ၊ သာယာကု:ရွာ ရာသီခွင်ပြ ပြက္ခဒိန် 26.9.19  
 ပါဝင်ရေး: ဒေါ်ခင်အေး၊ ကော့: ဒေါ်ခင်အေး

အကြောင်းအရာ	ဇန်နဝါရီ	ဖေဖော်ဝါရီ	မတ်	ဧပြီ	မေ	ဇွန်	ဇူလိုင်	ဇူလိုင်	စက်တင်ဘာ	အောက်တိုဘာ	နိုဝင်ဘာ	ဒီဇင်ဘာ
စိုက်ပျိုးရေး	ပဲစူး၊ ပဲခူး၊ ပဲခူး၊ ပဲခူး	ပဲစူး၊ ပဲခူး၊ ပဲခူး	ပဲစူး၊ ပဲခူး၊ ပဲခူး	ပဲစူး၊ ပဲခူး၊ ပဲခူး	ပဲစူး၊ ပဲခူး၊ ပဲခူး	ပဲစူး၊ ပဲခူး၊ ပဲခူး	ပဲစူး၊ ပဲခူး၊ ပဲခူး	ပဲစူး၊ ပဲခူး၊ ပဲခူး	ပဲစူး၊ ပဲခူး၊ ပဲခူး	ပဲစူး၊ ပဲခူး၊ ပဲခူး	ပဲစူး၊ ပဲခူး၊ ပဲခူး	ပဲစူး၊ ပဲခူး၊ ပဲခူး
သဘာဝဘေးအန္တရာယ်	-	-	-	ရေကြီး၊ ရေညှိ	ရေစော၊ ရေညှိ	ရေကြီး၊ ရေညှိ	-	-	-	-	-	-
ရာသီဥတုလမ်းစဉ်ဆက်သွယ်ရေး	///	///	///	///	///	///	///	///	///	///	///	///
ကျွန်းယာရေး	သစ်တင်	သစ်တင်	တုတ်ရွေး	ဝမ်းပျက်	သစ်တင်	သစ်တင်	တုတ်ရွေး	တုတ်ရွေး	သစ်တင်	သစ်တင်	သစ်တင်	သစ်တင်
တံငါ	အင်းပက်	ငါးရွာ	ငါးရွာ	ငါးရွာ	ငါးရွာ	ငါးရွာ	-	-	-	-	ငါးရွာ	အင်းပက်
ဝင်ငွေ / ထွက်ငွေ												
အားလပ်ရက်												

ရာသီ ခွင် ပြုပြင်မှု ဒီ န် ၏ ဆွေးနွေးခြင်း နှင့် ဆန်းစစ်ခြင်း :

ဘာယာအင်္ဂါရွာ ရာသီခွင်ပြု လုပ်ငန်း  
ဆွေးနွေးခြင်းနှင့် ဆန်းစစ်ခြင်း

၂၀၂၁-၂၀၂၂

- လုပ်ငန်း အဖွဲ့အစည်းကို ဘာယာအင်္ဂါရွာအတွင်း-စင်္ကြံလမ်းအနီးရှိ ဆရာမအိမ်တွင် ဖွဲ့စည်းပေးခဲ့သည်။
- (၁၀) နီးပါးစတင်၍ ဘာယာအင်္ဂါရွာအတွင်းရှိ လုပ်ငန်းများကို စတင်လုပ်ဆောင်ခဲ့သည်။
- စတင်၍ မြို့နယ်အဖွဲ့အစည်းများနှင့် ဆက်သွယ်ဆောင်ရွက်ခဲ့သည်။
- လုပ်ငန်း လုပ်ဆောင်ရာတွင် ဝန်ထမ်းများနှင့် အသင်းအဖွဲ့များကို ဝေဖန်လေ့လာဆောင်ရွက်ခဲ့ပြီး အခြားရွာများရှိ လုပ်ငန်းများကို လေ့လာဆောင်ရွက်ခဲ့သည်။
- မြို့နယ်အဖွဲ့အစည်းများနှင့် ဆက်သွယ်ဆောင်ရွက်ခဲ့ပြီး လုပ်ငန်းများကို စတင်လုပ်ဆောင်ခဲ့သည်။
- စတင်၍ လုပ်ငန်းများကို စတင်လုပ်ဆောင်ခဲ့ပြီး လုပ်ငန်းများကို စတင်လုပ်ဆောင်ခဲ့သည်။
- အခြားရွာများရှိ လုပ်ငန်းများကို လေ့လာဆောင်ရွက်ခဲ့ပြီး လုပ်ငန်းများကို စတင်လုပ်ဆောင်ခဲ့သည်။
- အခြားရွာများရှိ လုပ်ငန်းများကို လေ့လာဆောင်ရွက်ခဲ့ပြီး လုပ်ငန်းများကို စတင်လုပ်ဆောင်ခဲ့သည်။

ဆွေးနွေးသူ - မြို့နယ်အဖွဲ့အစည်း  
ဗ - ၇၃

၆.၃။ ဥစ္စာ ဝန်ကြွယ် ဝမှု အဆင့် ၊ သတ်မှတ်ခြင်း : (Wealth Ranking)

အင်္ဂုလီ မြို့နယ် အင်ပင် ကုန်းအုပ်စု ၊ သာယာကုန်းကျေးရွာ၏ ဥစ္စာ ဝန်ကြွယ် ဝမှု အဆင့် ၊ သတ်မှတ်ခြင်း :

26.9.19 အင်ပင်ကုန်း အုပ်စု ၊ သာယာကုန်းကျေးရွာ ဥစ္စာဝန်ကြွယ်ဝမှုအဆင့်

အဆင့်	ညွှန်းကြောင်း	အိမ်အရေအတွက်	ရာခိုင်နှုန်း
ချမ်းသာ	လှူ၊ နွား ၊ လယ် ၅ ဧက ဖြစ်၍ ၊ လျှပ်စီး ၊ လယ်စိုက်ရေး ဝန်ဆောင်ခံ၊ ဆိုင်ကယ်၊ သွယ်မိုး၊ ပျော်စေ့ဆင် ၊ များစွာ	၅	၂၅%
အာယယ် အာယတ်	လယ် ၅ ဧက ၊ ဆိုင်ကယ် ၊ သွယ်မိုး ၊ ဝါးစိမ်း	၅	၂၅%
နွမ်းပါး	လယ် ၁ ဧက ၊ လှူကံ ဝန်ဆောင်ခံ ၊ သစ်တောပိုင်ဆိုင် ၊ ဝါးစိမ်း	၁၀	၅၀%
ဓနနည်းပါး		၂၀	၁၀၀%
	ပါဝင်အရေအတွက် ကျား - ၄ မ - ၄		

ဥစ္စ ဘဏ်ကြွယ် ဝမှု အဆင် . သတ် မှ တ် ခြင် : ဆွေးနွေးခြင် : နှ င် . ဆန် :စစ် ခြင် :

သာယာရွာရှိရွာ ဥစ္စာမရကြောင်းဖြင့် အဆင်၊ သတ်၊ ဆန်၊ ဝတ်၊ ခြင်၊ ဆွေးနွေးခြင်၊ နှ င် . ဆန် :စစ် ခြင် :

၂၀၁၄-၂၀၁၅

- ကျေးရွာတွင် နွယ်ပါးသော အိမ်ထောင်စု ၁၀၀ အိမ်ထောင် စု ရှိပြီး နွယ်ပါးသူ ကလေးများ များ စေရန် အတွက် အခြေခံ အကျဉ်းပါး မှာ ရင်း အိမ်ထောင်စု များအားလုံး ဆက်လက် ဆက်စား များဖြစ် စာအုပ်ဖြင့် ဖြစ် သည်. ဤအတွက်ဖြင့် ရလျက်ရှိ မရှိခြင်း၊ ကိစ္စအား များခြင်း တို့ဖြင့် လည်းဖြစ်သည်.
- လုပ်ငန်း အခွင့်အလမ်း ကျားရွာတွင် နွယ်ပါး သူများအားလုံး နှင့် လုပ်ကော် ဖြီး သူတို့ ဆိုအပ် ချက်ကို တစ်ဖြူ ဖော်ဖြေ နာ လေးထား၊ တောရွာမှ လေးသင်၊ စသည်.
- နွယ်ပါးသူ များအားဖြင့် စေရန် လက်ထောက်ခြင်း လုပ်ငန်းများ တွင် လုပ်နိုင်စွမ်း ရရှိလျှင် လုပ်အား စလျာ ရရှိ ကျ အဆင်ဖြေသာ ခြင်သည်
- အဆင်ဖြေသော အိမ်ထောင်စု ၂၅၀၀၀ ၊ အလုပ်လက် ဖြာ စု ရှိပြီး ရင်း အိမ် ထောင်စု များမှာ လုပ်ထားခြင်းများ ပြီးအခါဖြင့် ပါသည်။ လုပ်ပေး ခြင်း ဖြစ်ပြီး ဖြစ်ပြီး အဆင်ဖြေခြင်း ဖြစ်သည်.

ဆွေးနွေးသူ - ကျား - ရှစ်  
မ - ရှစ်

၆.၄။ ကျား-မပင် . ကူ အိမ်သံ့ သံ့ ခြင် : (Spider Diagram)

အင်္ဂု မြို့နယ် အင်ပင် ကုန်အုပ်စု ၊ သာယာကုန် ကျေးရွာ ၏ ကျား-မပင် . ကူ အိမ်သံ့ သံ့ ခြင် :

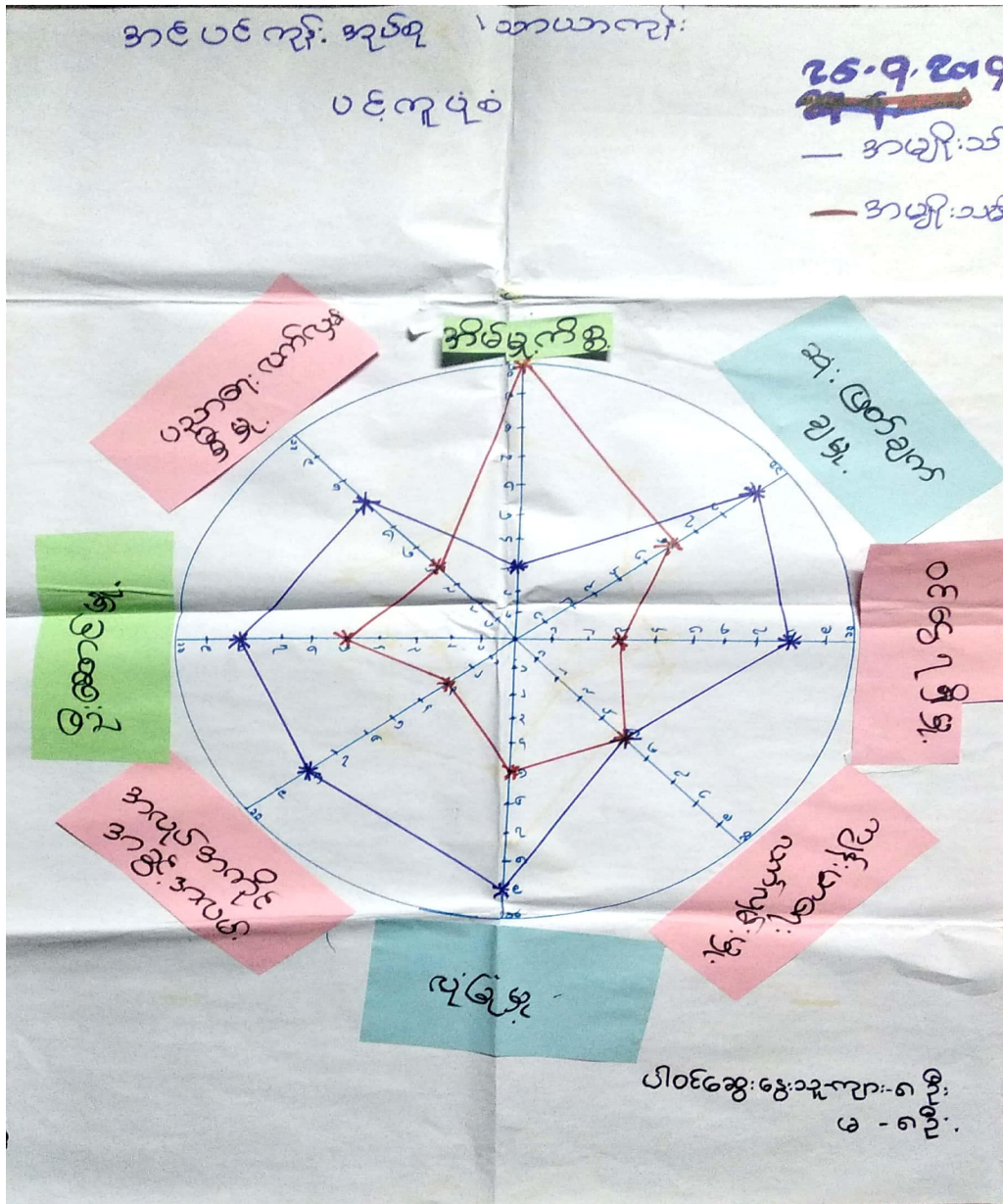



ကျား-မပင် . ကူ အိမ်သံ , သပ်ခြင် :၏ဆွေးနွေးခြင်းနှင့် . ဆန်စစ်ခြင်း :

၆.၅။

ပင့်လှူဒါနပုံစံ သုံးသပ်ခြင်း  
 ဆွေးနွေးခြင်းနှင့် ဆန်စစ်ခြင်း  
 ၂၀၂၀.၇.၂၀၂၀.၇.

အစီအစဉ်အရ  
 သာယာဝတီမြို့ရွာ

- အမျိုးသမီးများသည် လျှပ်ပိုင်ဆိုင်မှုနှင့် ဆုံးဖြတ်ချက်ချရာတွင် ပါဝင်မှုနှင့် ဆုံးဖြတ်မှုတွင် ပါဝင်မှုများကို အားပေးခြင်းဖြင့် အမျိုးသားများထက် အားပေးမှုကို လျှပ်ပိုင်ဆိုင်မှုဖြင့် အားပေးခြင်း
- အမျိုးသမီးများမှာ ဖိတ်ခေါ်မှုကို အားပေးမှုဖြင့် အားပေးမှုကို လျှပ်ပိုင်ဆိုင်မှုဖြင့် အားပေးခြင်း
- အမျိုးသမီးများသည် ဖိတ်ခေါ်မှုများကို အားပေးမှုဖြင့် အားပေးမှုကို လျှပ်ပိုင်ဆိုင်မှုဖြင့် အားပေးခြင်း
- အမျိုးသမီးများသည် ပညာရေးနှင့် အားပေးမှုဖြင့် အားပေးမှုကို လျှပ်ပိုင်ဆိုင်မှုဖြင့် အားပေးခြင်း
- အမျိုးသမီးများသည် ပညာရေးနှင့် အားပေးမှုဖြင့် အားပေးမှုကို လျှပ်ပိုင်ဆိုင်မှုဖြင့် အားပေးခြင်း
- အမျိုးသမီးများသည် ပညာရေးနှင့် အားပေးမှုဖြင့် အားပေးမှုကို လျှပ်ပိုင်ဆိုင်မှုဖြင့် အားပေးခြင်း

ဆွေးနွေးသူများ - ၇၃  
 မ - ၇၃

ပိတ်ဆိုင်မှုသုံးသပ်ခြင်း (Asset Mapping)

အင်္ဂု ဖြစ်နယ်အင်ပင်ကုန်အုပ်စု၊ သာယာကုန်ကျေးရွာ၏ ပိတ်ဆိုင်မှုသုံးသပ်ခြင်း

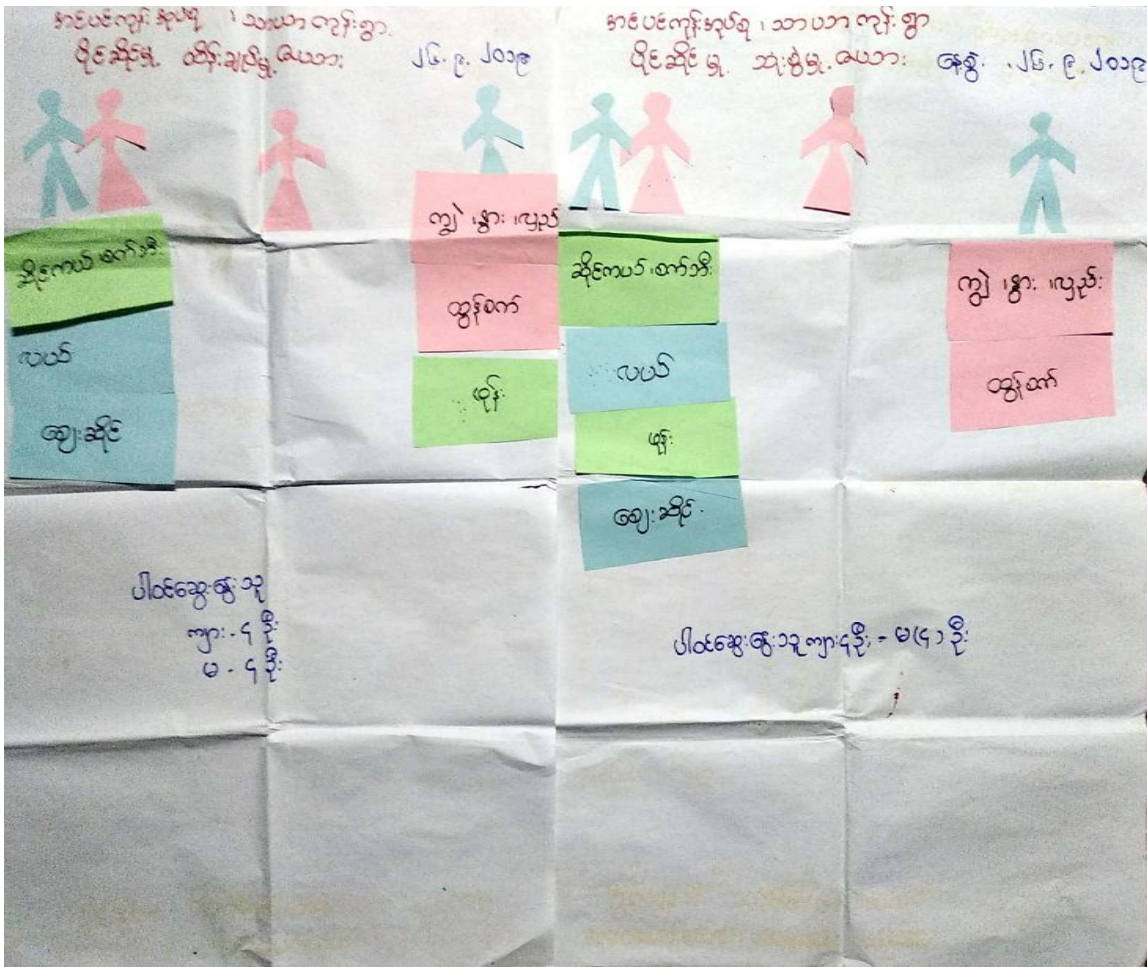



၆.၆။ အဖွဲ့အစည်း ချိတ်ဆက်မှု ဇယား (Venn Diagram)

အင်္ဂု ပြန်လည် အင်ပင် ကုန်အုပ်စု ဝန်ထုပ်စု ၊ သာယာကုန် အဖွဲ့အစည်း ချိတ်ဆက်မှု ဇယား

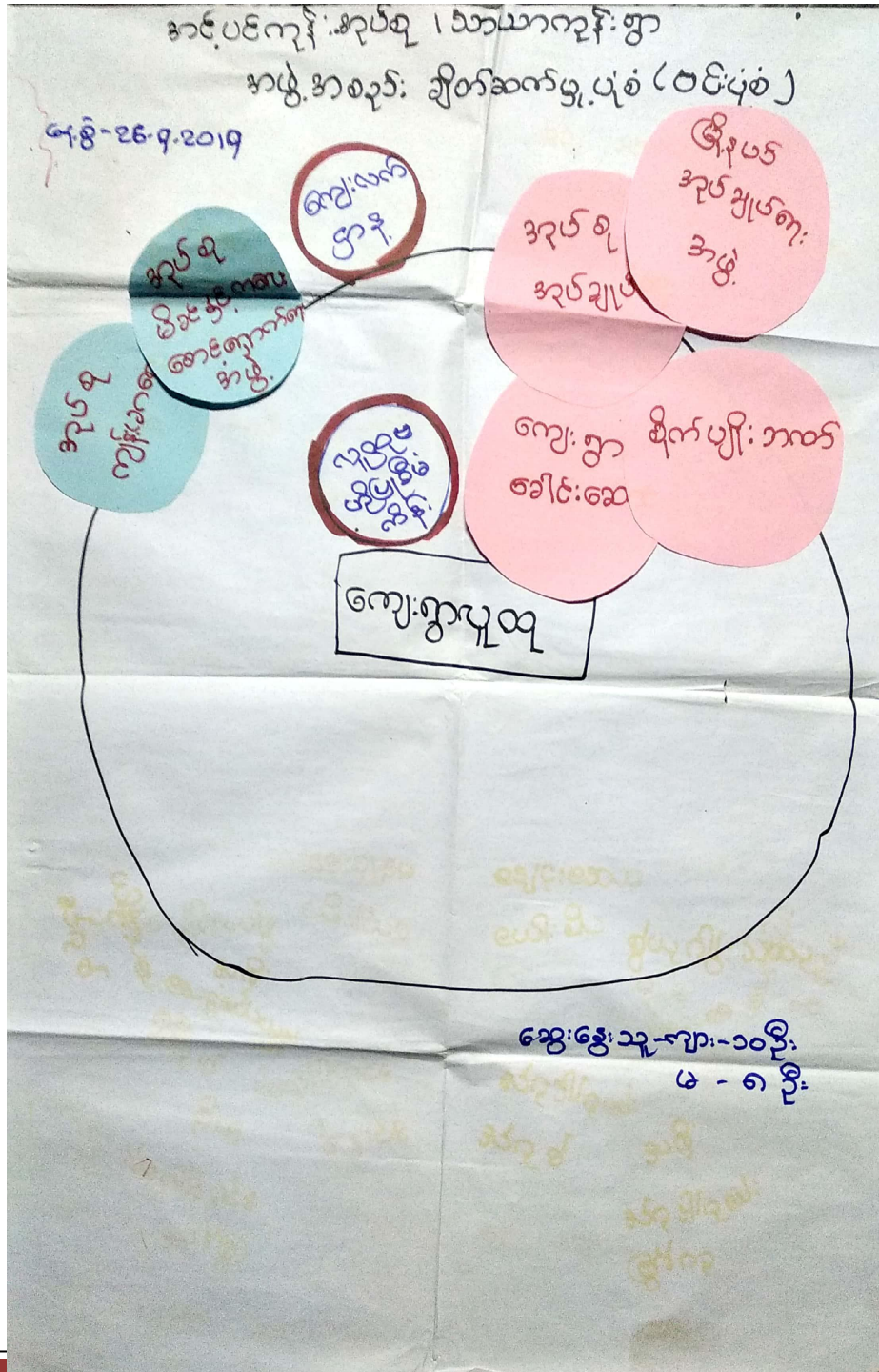



၇။ ကော် မတီ များရွေးချယ် ခြင် နှင့် . ကျေးရွာဖွံ့ ဖြံ့ ဖြိုးရေးအစီ အစဉ် ဆောင် ရွက် မှ မှတ် တမ်း ခေါ်တ် ပုံ



၈။ ကျေးရွာကော်မတီ ဝင် များစာရင်း :

ကျေးရွာကော်မတီအဖွဲ့ဝင်စာရင်း

ကျေးရွာအုပ်စုအမည်: မင်ပင်ကျွန်း      ကျေးရွာအမည်: ဘာဟာ ကျွန်း

စဉ်	အမည်	ကျား	မ	ကော်မတီဝင်အရည်	ရာထူး	ဖုန်းနံပါတ်	လက်ရှိ	နုတ်ထွက်
၁	ဦးဟောင်းဇွဲ	✓		ကျေးရွာကော်မတီဥက္ကဋ္ဌ	ဥက္ကဋ္ဌ		✓	
၂	ဒေါ်မျိုးအိမ်		✓	ကျေးရွာကော်မတီဥက္ကဋ္ဌ	ဥက္ကဋ္ဌ		✓	
၃	အောင်ကျော်	✓		ဝယ်ယူရေးဆောင်ကော်မတီ	ခေါင်းဆောင်		✓	
၄	ဦးအောင်ကျော်	✓		ဝယ်ယူရေးဆောင်ကော်မတီ	အဖွဲ့ဝင်		✓	
၅	ဒေါ်အေးဇွဲ		✓	ဝယ်ယူရေးဆောင်ကော်မတီ	အဖွဲ့ဝင်	၀၇ ၇၅ ၆၃ ၆၈၃ ၇၂	✓	
၆	ဦးဟောင်းဇွဲ	✓		တော်ကြည်ကြီးကြပ်ရေးဆောင်ကော်မတီ	ခေါင်းဆောင်	၀၇ ၇၆ ၄၅ ၄၄ ၃၆၀	✓	
၇	ဒေါ်အေးဇွဲ		✓	တော်ကြည်ကြီးကြပ်ရေးဆောင်ကော်မတီ	အဖွဲ့ဝင်	၀၇ ၄၄ ၃၃၀ ၄၆ ၇၈	✓	
၈				တော်ကြည်ကြီးကြပ်ရေးဆောင်ကော်မတီ	အဖွဲ့ဝင်			
၉	ဦးကျော်စိုး	✓		ပြုပြင်ထိန်းသိမ်းရေးဆောင်ကော်မတီ	ခေါင်းဆောင်		✓	
၁၀	ဒေါ်နွယ်စင်စို		✓	ပြုပြင်ထိန်းသိမ်းရေးဆောင်ကော်မတီ	အဖွဲ့ဝင်		✓	
၁၁				ပြုပြင်ထိန်းသိမ်းရေးဆောင်ကော်မတီ	အဖွဲ့ဝင်			
၁၂	ဦးလှဝင်း	✓		အကြံပြုတိုင်ကြားရေးတာဝန်ခံ	တာဝန်ခံ	၀၇ ၇၅ ၆၃ ၆၈ ၃၇၂	✓	
၁၃	ဒေါ်စန်းစွန်း		✓	အကြံပြုတိုင်ကြားရေးတာဝန်ခံ	တာဝန်ခံ		✓	
၁၄	ဦးစိုးမောင်မောင်	✓		ကျေးရွာဝေစာနာဝန်ထမ်း	အကူ	၀၇ ၆၆၀၇၁၂၂၂၁၄	✓	
၁၅	ဒေါ်မုဇ်လွင်လွင်		✓	ကျေးရွာဝေစာနာဝန်ထမ်း	အကူ	၀၇ ၄၆၇၇၆၅၂၁၃	✓	
၁၆	ဦးသန်းထွန်း	✓		ကျေးရွာစာရင်းကိုင်	တာဝန်ခံ		✓	
အမျိုးသားစုစုပေါင်း		၈						
အမျိုးသမီးစုစုပေါင်း		၆						
				စာရင်းပြင်ဆင်သူအမည်: မောင်အောင်				
				ရာထူး: င F				

၉။ကျေးရွာအခြေခံ အချက် အလက် ဝဲ , စံ ၈ - ၁ (PC - 1)

ပုံစံ - ၈ - ၁ ကျေးရွာအခြေခံအချက်အလက်များ (Form PC 1)

လမ်းညွှန်ချက်၊ ကျေးရွာတစ်ရွာသို့	ပထမဆုံးမိတ်ဆက်ခရီး သွားရောက်သောအခါ	လူထုစည်းရုံးရေးမှူးသည်
ကျေးရွာ ခေါင်းဆောင်များအား ကျေးရွာအချက်အလက်များကို မေတ္တာရ ဝင်၍ တောင်းခံရသည်။	စီမံကိန်း မိတ်ဆက်အစည်းဝေးတွင်	ဤအချက်အလက်များကို
စီမံကိန်း မိတ်ဆက်အစည်းဝေးမတိုင်မီတောင်းခံရမည်။	စီမံကိန်း မိတ်ဆက်အစည်းဝေးတွင်	လူထုစည်းရုံးရေးမှူးသည်
ဤအချက်အလက် များအား စစ်ဆေးပြီး ဖန်တန်အောင်မြင်လျှင်ရမည်။ ပြီးနောက်တွင်	လူထုစည်းရုံးရေးမှူးမှ	
သတင်းအချက်အလက်ထဲသို့ Tablets မှ တဆင့် ပြည့်သွင်းရမည်။		
ကျေးရွာခေါင်းဆောင် အမည် ဦးဝင်း တွေ	ကျေးရွာခေါင်းဆောင်၏ ဖုန်းနံပါတ် ၉/၀ ၀၇ ၄၄၃၃၀၄၆၇၈	လူထုစည်းရုံးရေးမှူး၏ အမည် ဦးမြင့်ငွေ
ခြည်နယ်တိုင်းဒေသကြီးအစုအဝေး ဖြန့်နယ် အင်အား	ကျေးရွာအုပ်စု အမည်(ရပ်)၊ ကျေးရွာ ဝဘယာကုန်	

ကား လူဦးရေ	အိမ်ထောင်စု အရေအတွက်	ကိုးကွယ်သည့်ဘာသာ	အိမ်ထောင်စု အရေအတွက်
လူမျိုးစု (၁) -----	၂၀	ဘာသာ (၁) -----	၂၀
လူမျိုးစု (၂) -----		ဘာသာ (၂) -----	
လူမျိုးစု (၃) -----		ဘာသာ (၃) -----	
လူမျိုးစုရော အခြား -----		ဘာသာရော -----	
မသန်စွမ်းသူများ	၂	၅၆	၂
သက်ကြီးရွယ်အိုများ (၆၅ နှစ် နှင့် အထက်)	၂	၅၆	၂
စစ်ဘေးရှောင်			

	အမျိုးသား (အရေအတွက်)	အမျိုးသမီး (အရေအတွက်)
လူဦးရေ		
လူမျိုးစု (၁) -----	၃၉	၃၉
လူမျိုးစု (၂) -----		
လူမျိုးစု (၃) -----		
အခြား		
အိမ်ထောင်ဦးစီး	၁၈	၂



(၈) ခရီးအကွာအဝေး

(၁) ဤကျေးရွာ၏ဝဟ်ပု ငှက်ကျေးရွာအုပ်စု၏ဝဟ်ပုအထိ ခရီးမိုင်ပည်မျှကွာဝေးသနည်း? မိုင် ၁၆၆၅ -/ပသိပါ

(၂) ဤကျေးရွာပု ငှက်ကျေးရွာအုပ်စု၏ဝဟ်ပုအထိ သွားလာရာတွင်ကြာမြင့်သည့်အချိန်

ခြောက်သွေ့ရာသီတွင်ကြာချိန် ၁၀ နာရီခွဲ ဝယ်လာရုံ/မော်တော်ဆိုင်ကယ်/မြေလျှင်/လာ/မော်တော်ဘုတ်/အခြား

မိုးရာသီတွင်ကြာချိန် ၇ နာရီခွဲ ဝယ်လာရုံ/မော်တော်ဆိုင်ကယ်/မြေလျှင်/လာ/မော်တော်ဘုတ်/အခြား

(ဆ) ပတ်ဝန်းကျင်ဆိုင်ရာ သဘာဝဘေးအန္တရာယ်

ဤကျေးရွာတွင် ချော်နှစ်ခြင်းကိုသို့ သဘာဝဘေးအန္တရာယ်ကူးစက်မှုခြင်း ရှိပါသလား

မရှိပါ  ရှိပါသည် ချော်နှစ်ခြင်း/အန္တရာယ်/အန္တရာယ်/အန္တရာယ်/အန္တရာယ်/အန္တရာယ်/အန္တရာယ်

(ဇ) ကျေးရွာတွင် ခွဲစည်းထားသော အဖွဲ့အစည်းများ

လူထုဝဟ်ပုဖြစ်ပေါ်ပေါက်ခဲ့သည့် ဤကျေးရွာတွင် ကျေးရွာခွဲ ခွဲစည်းထားသည့် အဖွဲ့အစည်းများရှိပါသလား

(၁) \_\_\_\_\_

(၂) \_\_\_\_\_

(ဈ) အထွေထွေအုပ်ချုပ်ရေး ဦးစီးဌာန (GAD) မှ မှတ်တမ်းတင်ထားခြင်း

ဤကျေးရွာသည် အထွေထွေအုပ်ချုပ်ရေး ဦးစီးဌာန (GAD) မှ မှတ်တမ်းတင်ထားမှု ရှိပါသလား

မရှိပါ  ရှိပါသည်

ကျေးရွာအုပ်စုအဖွဲ့

အမည် ဦးဝင်းကျော်

လက်မှတ် *[Signature]* နေ့. ၂၅.၇.၂၀၁၈

လူထုဝဟ်ပုအဖွဲ့

အမည် ဦးမြင့်ကျော်

လက်မှတ် *[Signature]* နေ့. ၂၅.၇.၂၀၁၈

၁၀။ စီမံကိန်းစက်ဝန်းအချို့၏ ဇယား (PC-2)

ပုံစံ - ၀-၂ - စီမံကိန်းစက်ဝန်းအချို့၏ ဇယား (PC 2)

လမ်းညွှန်ဖွဲ့စည်းမှု သက်ဆိုင်ရာလုပ်ငန်းစဉ်များ/လက်ထောက်နည်းပညာများမှ စီမံကိန်းစက်ဝန်းအဆင့်တစ်ခုဖြစ်ပြီး ကျေးရွာနှင့် ကျေးရွာအုပ်စုအတွက် ကြီးမားစွာ ဖြည့်သွင်းရမည်။

စည်ညွှတ်ရေး/စီမံကိန်း အဖွဲ့ဝင်များ: အဖွဲ့ဝင် ၁၂ ဦး (၆၆.၆၇%)

ဖေ့.ရီ ၂၅.၇.၂၀၁၈ | ၂၆.၇.၂၀၁၈

ပြည်နယ်/တိုင်း: ဧရာဝတီ ပြို့နယ် ဟင်္သာတမြို့နယ် ကျေးရွာအုပ်စု ဧရာဝတီမြို့နယ်

စီမံကိန်းအမျိုးအစားများ	ဖေ့.ရီ		အစည်းအဝေး/စက်ဝန်းအဖွဲ့အစည်း				အိမ်ထောင်စုပေါင်း %
	စတင်သည့် ဖေ့.ရီ	ပြီးဆုံးသည့် ဖေ့.ရီ	အချိန်အား အရေအတွက်	အချိန်အား အရေအတွက်	အိမ်ထောင်စုအရေအတွက်	အိမ်ထောင်စုအရေအတွက်	
၁။ ကျေးရွာစီမံကိန်း စီမံကိန်းအစည်းအဝေး	၂၅.၇.၂၀၁၈	၂၅.၇.၂၀၁၈	၉	၂၀	၂၀	၂၀	၁၀၀%
၂။ ကျေးရွာစီမံကိန်း စီမံကိန်းအဖွဲ့အစည်းအစည်းအဝေး	၂၆.၇.၂၀၁၈	၂၆.၇.၂၀၁၈	၁၂	၁၀	၂၀	၂၀	၁၀၀%
၃။ ကျေးရွာအုပ်စု လုပ်ငန်းဆောင်ရွက်ရမည့် အစည်းအဝေး							
၄။ ပြို့နယ်အဆင့် စီမံကိန်းအဖွဲ့အစည်းနှင့် အကောင်အထည်ဖော်ရေးစက်ဝန်း စီမံကိန်း သုံးသပ်မှု အစည်းအဝေး			မရှိ	မရှိ	မရှိ	မရှိ	
၅။ ပြို့နယ် စီမံကိန်းအဖွဲ့အစည်းနှင့် အကောင်အထည်ဖော်ရေး စက်ဝန်းဆိုင်ရာစီမံကိန်းအဖွဲ့အစည်း အစည်းအဝေး							
၆။ စီမံကိန်းလုပ်ငန်းဆိုင်ရာစီမံကိန်းအဖွဲ့အစည်း							
၇။ စီမံကိန်းလုပ်ငန်း အကောင်အထည်ဖော်ရေးအဖွဲ့အစည်း							

၁၁။ကျေးရွာဖွံ့ဖြိုးရေးဦးစားပေးအစီအစဉ် ပုံစံ ၃-၁ (PC-3)

ပုံစံ - ၃ - ၁ ကျေးရွာဖွံ့ဖြိုးရေး ဦးစားပေးအစီအစဉ် (Form PC 3)

လမ်းညွှန်ချက်၊ အဆင့်(၃) ကျေးရွာဖွံ့ဖြိုးရေးအစီအစဉ်အစဉ်အစား ဦးစားပေးအစီအစဉ် ကျေးရွာစီမံကိန်း အထောက်အကူပြု ကော်မတီသည် လူထုစည်းရုံးရေးမှူးအကူအညီဖြင့် ဤပုံစံကိုပြည့်စုံအောင် ဖြည့်သွင်းရမည်။	
လူထုစည်းရုံးရေးမှူး/ဝန်ထမ်း အမည် - ဦးမြင့်ဝင်း	စက်ဝန်းအား အမှတ်ခြစ်ပါ (✓) / စက်ဝန်း(၁) <input type="checkbox"/> စက်ဝန်း(၂) <input type="checkbox"/> စက်ဝန်း(၃) <input type="checkbox"/> စက်ဝန်း(၄)
ခန့်မှန်း ၂၀၂၅-၂၀၂၆	ပြည်နယ်/တိုင်း ဒေသကြီး ဦးစီးဌာန၊ ကျေးရွာအုပ်စု၊ ကျေးရွာ ၁၁၁၁၁၁
ကား အခက်အခဲအတားအဆီးများအားထွေးထွေးခြင်း - ယခုလက်ရှိအခြေအနေတွင် ဤကျေးရွာဖွံ့ဖြိုးတိုးတက်ရေးအတွက် အဓိက အခက်အခဲအတားအဆီးများသည် မည်သည့်အရာဖြစ်ပါသနည်း။ (အမျိုးသား/သမီး အနည်းဆုံးအခက်အခဲ ၅ ခုစီဖော်ပြပါ)	
အမျိုးသား အဖွဲ့မှ တင်ပြသောအခက်အခဲအတားအဆီးများ	အမျိုးသမီး အဖွဲ့မှတင်ပြသောအခက်အခဲအတားအဆီးများ
၁ လမ်းမကောင်းခြင်း၊ ရေအခက်အခဲများရှိခြင်း	၁ လမ်းမကောင်းပါ၊ ရေ၊ ပြွေ၊ ရေ၊ ပြွေ၊ ရေ၊ ပြွေ
၂ ကျေးရွာအတွင်းရှိ လူသားများနေထိုင်ခြင်း	၂ ရွာအတွင်းရှိ လမ်းမကောင်းခြင်း၊ ရေ၊ ပြွေ၊ ရေ၊ ပြွေ
၃ ကျေးရွာအတွင်းရှိ ကျေးရွာအတွင်းရှိ	၃ ရွာအတွင်းရှိ လမ်းမကောင်းခြင်း၊ ရေ၊ ပြွေ၊ ရေ၊ ပြွေ
၄ လူသားများနေထိုင်ခြင်း၊ ရေ၊ ပြွေ၊ ရေ၊ ပြွေ	၄ ရွာအတွင်းရှိ လမ်းမကောင်းခြင်း၊ ရေ၊ ပြွေ၊ ရေ၊ ပြွေ
၅ ရွာအတွင်းရှိ လမ်းမကောင်းခြင်း	၅ ရွာအတွင်းရှိ လမ်းမကောင်းခြင်း၊ ရေ၊ ပြွေ၊ ရေ၊ ပြွေ

၁။ မျှော်မှန်းခြင်း - နောင်လာမည့် (၅) နှစ် အတွင်း ကျေးရွာဖွံ့ဖြိုးရေး မျှော်မှန်းလျာထားချက်များအား တင်ပြပါ။

အမျိုးသားအဖွဲ့မှ တင်ပြသောမျှော်မှန်းချက်များ	အမျိုးသမီးအဖွဲ့မှ တင်ပြသောမျှော်မှန်းချက်များ
၁ ရွာအတွင်းရှိ လမ်းမကောင်းခြင်း၊ ရေ၊ ပြွေ၊ ရေ၊ ပြွေ	၁ ရွာအတွင်းရှိ လမ်းမကောင်းခြင်း၊ ရေ၊ ပြွေ၊ ရေ၊ ပြွေ
၂ ကျေးရွာအတွင်းရှိ လမ်းမကောင်းခြင်း၊ ရေ၊ ပြွေ၊ ရေ၊ ပြွေ	၂ ရွာအတွင်းရှိ လမ်းမကောင်းခြင်း၊ ရေ၊ ပြွေ၊ ရေ၊ ပြွေ
၃ ကျေးရွာအတွင်းရှိ လမ်းမကောင်းခြင်း၊ ရေ၊ ပြွေ၊ ရေ၊ ပြွေ	၃ ရွာအတွင်းရှိ လမ်းမကောင်းခြင်း၊ ရေ၊ ပြွေ၊ ရေ၊ ပြွေ
၄ ကျေးရွာအတွင်းရှိ လမ်းမကောင်းခြင်း၊ ရေ၊ ပြွေ၊ ရေ၊ ပြွေ	၄ ရွာအတွင်းရှိ လမ်းမကောင်းခြင်း၊ ရေ၊ ပြွေ၊ ရေ၊ ပြွေ
၅ ကျေးရွာအတွင်းရှိ လမ်းမကောင်းခြင်း၊ ရေ၊ ပြွေ၊ ရေ၊ ပြွေ	၅ ရွာအတွင်းရှိ လမ်းမကောင်းခြင်း၊ ရေ၊ ပြွေ၊ ရေ၊ ပြွေ

၂။ လူထုစီမံကိန်း၏ လာမည့် (၄) နှစ်အတွက် အကျိုးပင်သော ဦးစားပေး ဖွံ့ဖြိုးတိုးတက်မှု လုပ်ငန်း အစီအစဉ်များအားဖော်ပြပါ။

အဆင့်	ကျေးရွာအတွက် ဦးစားပေး ဖွံ့ဖြိုးတိုးတက်မှု လုပ်ငန်းစဉ်များ	အဆိုပြုသူ (အမျိုးသားများ/ အမျိုးသမီးများ/အမျိုးသား+ အမျိုးသမီး)	ခန့်မှန်းကုန်ကျ ဝရိတ်	အကျိုးခံစားခွင့်ရှိသူ ခန့်မှန်းခြေ အရေအတွက်
၁	ရွာအတွင်းရှိ လမ်းမကောင်းခြင်း	ကျေးရွာအတွင်းရှိ လမ်းမကောင်းခြင်း	၄၅၀ သိန်း	၇၈
၂	ရွာအတွင်းရှိ ရေ၊ ပြွေ၊ ရေ၊ ပြွေ	ကျေးရွာအတွင်းရှိ ရေ၊ ပြွေ၊ ရေ၊ ပြွေ	၁၀၀ သိန်း	၇၈
၃	ရွာအတွင်းရှိ ကျေးရွာအတွင်းရှိ	ကျေးရွာအတွင်းရှိ ကျေးရွာအတွင်းရှိ	၇၅ သိန်း	၇၈
၄	ကျေးရွာအတွင်းရှိ လမ်းမကောင်းခြင်း	ကျေးရွာအတွင်းရှိ လမ်းမကောင်းခြင်း	၁၀၀ သိန်း	၇၈
၅	ကျေးရွာအတွင်းရှိ လမ်းမကောင်းခြင်း	ကျေးရွာအတွင်းရှိ လမ်းမကောင်းခြင်း	၆၀၀ သိန်း	၇၈

၁။ ရွာအတွင်းရှိ လမ်းမကောင်းခြင်း (၁၂၇၀' x ၁၅' x ၃')







ပုံစံ - ၈ - ၁ ကျေးရွာအသိပြုစာမျက်နှာ (အစုအဝေးအဖွဲ့အစည်း)

လယ်ထွက်များ၊ ကျေးရွာတစ်ရွာသို့ ပထမဆုံးပတ်စပတ်စ်များ ပေးအပ်ခြင်းအားဖြင့် လူထုအသိပြုစာမျက်နှာ  
 ကျေးရွာခေါင်းဆောင်များအား ကျေးရွာအဖွဲ့အစည်းများကို ပေးအပ်ခြင်းဖြင့် ကျေးရွာအသိပြုစာမျက်နှာ ပြန်လည်ထုတ်  
 ကြော်ငြာပေးပို့နိုင်စေရမည်။ ဝိသေ့စွမ်းစွမ်းဆောင်ရည်ပေးပို့ခြင်းဖြင့် လူထုအသိပြုစာမျက်နှာ ပြန်လည်ထုတ်ကြော်ငြာ  
 စစ်ဆေးပြီး မှန်ကန်စေရမည်။ ဤစာမျက်နှာတွင် လူထုအသိပြုစာမျက်နှာ အသိပြုစာမျက်နှာပုံစံ၊ အရွယ် ၄ နှစ်  
 ဖြည့်သူများရမည်။

ကျေးရွာခေါင်းဆောင် အမည် <b>ဦးသန်းဝင်း</b>	ကျေးရွာခေါင်းဆောင်၏ ဖုန်းနံပါတ် <b>၀၇၄၈၆၆၈၈၄၆၇</b>	လူထုအသိပြုစာမျက်နှာ <b>ဦးကျော်စွာ</b>
ပြည်နယ်အုပ်ချုပ်ရေးဦးစီးဌာန <b>ဧရာဝတီ</b>	ဦးနု <b>အစိုးရ</b>	ကျေးရွာအဖွဲ့ <b>အစုအဝေးအဖွဲ့</b>

က။ လူဦးရေ

လူမျိုးစု	အိမ်ထောင်စုအရေအတွက်	ထိုကွယ်ထည့်ကာက	အိမ်ထောင်စုအရေအတွက်
လူမျိုးစု (၁) <b>ဗမာ</b>	<b>၂၀</b>	ကာက(၁) <b>၅၅</b>	<b>၂၀</b>
လူမျိုးစု (၂) -----		ကာက(၂) -----	
လူမျိုးစု (၃) -----		ကာက(၃) -----	
လူမျိုးစုစုစု -----		ကာကစုစု -----	
အခြား			
	အရေအတွက်		
မသန်စွမ်းသူများ	<b>၁ - ဦး</b>		
သက်ကြီးရွယ်အိုများ (၆၅ နှစ် နှင့် အထက်)	<b>၃ - ဦး</b>		
စစ်ဘေးရှောင်			





	အမျိုးသား(အရေအတွက်)	အမျိုးသမီး(အရေအတွက်)	စုစုပေါင်းအရေအတွက်
လူဦးရေ			
လူမျိုးစု (၁) <i>ဗမာ</i>	၆၀	၄၁	၁၀၁
လူမျိုးစု (၂)-----			
လူမျိုးစု (၃)-----			
အခြား			
အိမ်ထောင်ဦးစီး	၁၅	၂	၁၇

(ခ) အခြေခံအဆောက်အအုံ အသုံးအဆောင်များ

စာသင်ကျောင်း	အမှတ် ခြံပိ	ကျန်းမာရေး	အမှတ် ခပ်ပိ	ဘာသာရေးအဆောက် အအုံများ	အမှတ် ခြံပိ
အထက်တန်းကျောင်း	<input type="checkbox"/>	ဆေးရုံ	<input type="checkbox"/>	ဝေတီ	<input type="checkbox"/>
အလယ်တန်းကျောင်း	<input type="checkbox"/>	ကျန်းမာရေးဌာန	<input type="checkbox"/>	ဘုန်းကြီးကျောင်း	<input type="checkbox"/>
မူလတန်းကျောင်း	<input type="checkbox"/>	ကျန်းမာရေးဌာနခွဲ	<input type="checkbox"/>	ဟိန္ဒူဘုရားကျောင်း	<input type="checkbox"/>
မူကြိုကျောင်း	<input type="checkbox"/>	ဆေးပေးခန်း	<input type="checkbox"/>	ခရစ်ယာန်ကျောင်း	<input type="checkbox"/>
အခြား	<input type="checkbox"/>	အခြား	<input type="checkbox"/>	ဗလီ	<input type="checkbox"/>
				အခြား	<input type="checkbox"/>
မှတ်ချက်		မှတ်ချက်		မှတ်ချက်	

(ဂ) ကျွမ်းကျင်သူများမှတ်တမ်း (ကျေးရွာတွင်နေထိုင်သော သို့မဟုတ် တခြားရွာမှလာရောက်သော ကျွမ်းကျင်သူများ)

	(၁) စာသင်ကျောင်း		(၂) ကျန်းမာရေး			(၃) လက်မှုပညာရှင်		
	ရွာတွင်နေ ထိုင်သူ	အခြားရွာမှ လာသူ		ရွာတွင်နေ ထိုင်သူ	အခြား ရွာမှ လာသူ		ရွာတွင် နေထိုင်သူ	အခြားရွာ မှလာသူ
မူလတန်းပြဆရာ/မ	<input type="checkbox"/>	<input type="checkbox"/>	ဆရာဝန်	<input type="checkbox"/>	<input type="checkbox"/>	လက်သမား	<input type="checkbox"/>	<input type="checkbox"/>

အထက်တန်းပြဆရာ/မ	<input type="checkbox"/>	<input type="checkbox"/>	လက်ထောက်ကျန်းမာရေးမှူး	<input type="checkbox"/>	<input type="checkbox"/>	ပန်းရံ	<input checked="" type="checkbox"/>	<input type="checkbox"/>
အလယ်တန်းပြဆရာ/မ	<input type="checkbox"/>	<input type="checkbox"/>	အမျိုးသမီးကျန်းမာရေးဆရာမ	<input type="checkbox"/>	<input type="checkbox"/>	လျှပ်စစ်ကျွမ်းကျင်၊ မီးသမား	<input type="checkbox"/>	<input type="checkbox"/>
မူကြိုဆရာ/မ	<input type="checkbox"/>	<input type="checkbox"/>	သားဖွားဆရာမ	<input type="checkbox"/>	<input type="checkbox"/>	ရေပိုက်သွယ်သူ	<input type="checkbox"/>	<input type="checkbox"/>
အခြား	<input type="checkbox"/>	<input type="checkbox"/>	ပြည်သူ့ကျန်းမာရေးလုပ်သား	<input type="checkbox"/>	<input type="checkbox"/>	စက်ပြင်ဆရာ	<input checked="" type="checkbox"/>	<input type="checkbox"/>
မှတ်ချက်			မှတ်ချက်			မှတ်ချက်		

(ဃ) ကျေးရွာသို့ ရောက်ရှိနိုင်သည့်လမ်းအခြေအနေ/ကျေးရွာတစ်ရွာသည် ၎င်း၏ကျေးရွာအုပ်စုနှင့် ဆက်သွယ်ထားသော လမ်းအခြေအနေ(အောက်ပါတို့ကိုဝိုင်းပါ)

ကျောက်ကြမ်းလမ်း      ကတ္တရာလမ်း      ကွန်ကရစ်လမ်း      မော်တော်ဆိုင်ကယ်လမ်း  
 ကျောက်ခင်းလမ်း      မြေသားလမ်း      လူသွားလမ်း      အခြား \_\_\_\_\_

(င) ကျေးရွာဖွံ့ဖြိုးမှုစီမံချက်

(၁) လူထုပဟိုပြုစီမံကိန်းမစတင်မီ ဤကျေးရွာတွင် ကျေးရွာဖွံ့ဖြိုးမှု စီမံချက်ရှိခဲ့ပါသလား? ဝိုင်းပါ  
 (၂) ရှိခဲ့ပါလျှင် ဤစီမံချက်ကို မည်သည့် ခုနှစ်တွင်ပြင်ဆင်ခဲ့ပါသနည်း? ရှိပါသည်(မရှိပါ)မသိပါ  
 (၃) ဤစီမံချက်ကို မြို့နယ်မှအတည်ပြုခဲ့ပါသလား? နှစ်-----/မသိပါ  
ပြုခဲ့ပါသည်/မပြုခဲ့ပါ /မသိပါ

(စ) ခရီးအကွာအဝေး

(၁) ဤကျေးရွာ၏ပဟိုမှ ၎င်းကျေးရွာအုပ်စု၏ပဟိုအထိ ခရီးမိုင်မည်မျှ ကွာဝေးသနည်း? မိုင်---၁---/မသိပါ  
 (၂) ဤကျေးရွာမှ ၎င်းကျေးရွာအုပ်စုပဟိုအထိ သွားလာရာတွင် ကြာမြင့်သည့်အချိန်။  
 ခြောက်သွေ့ရာသီတွင် ကြာချိန် ၃၀ မိနစ် ထော်လာဂျီ/ မော်တော်ဆိုင်ကယ် ခြေလျင်/လား/မော်တော်ဘုတ်/  
 အခြား -----  
 မိုးရာသီတွင် ကြာချိန် ၃၀ မိနစ် ထော်လာဂျီ/ မော်တော်ဆိုင်ကယ် ခြေလျင်/လား/မော်တော်ဘုတ်/  
 အခြား -----

(ဆ) ပတ်ဝန်းကျင်ဆိုင်ရာသဘာဝဘေးအန္တရာယ်

ဤကျေးရွာတွင်ရေကြီးခြင်းကဲ့သို့ သဘာဝဘေးအန္တရာယ်ကျရောက်ဖူးခြင်း ရှိပါသလား။

မရှိပါ  ရှိပါသည် ရှိလျှင်ဖော်ပြပါ။ ခေတ်ကြီးခြင်း။

(ဇ) ကျေးရွာတွင် ဖွဲ့စည်းထားသော အဖွဲ့အစည်းများ

လူထုဗဟိုပြုစီမံကိန်းမတိုင်မီ ဤကျေးရွာတွင် ကျေးရွာဖွံ့ဖြိုးရေးအတွက် အစိုးရ(သို့)ရွာသားများကိုယ်တိုင်(သို့) စီမံကိန်းတစ်ခုခုမှ ဖွဲ့စည်းထားသည့် အဖွဲ့အစည်းများရှိပါသလား။

(၁) မရှိပါ။

(၂) -----

(ဈ) အထွေထွေအုပ်ချုပ်ရေးဦးစီးဌာန (GAD) မှ မှတ်တမ်းတင်ထားခြင်း

ဤကျေးရွာသည် အထွေထွေအုပ်ချုပ်ရေး ဦးစီးဌာန (GAD) မှ မှတ်တမ်းတင်ထားမှု ရှိပါသလား။

မရှိပါ  ရှိပါသည်

ကျေးရွာခေါင်းဆောင်

အမည် ဦးသန်းဝင်း

လက်မှတ် [Signature] နေ့စွဲ ၂၀၂၀.၀၅.၂၀

လူထုစည်းရုံးရေးမှူး

အမည် ဦးကျော်စွာ

လက်မှတ် [Signature] နေ့စွဲ ၂၀၂၀.၀၅.၂၀

ပုံစံ - ၀၂ - စီမံကိန်းထက်ဝန်းအချိန်ဇယား(PC 2)

လမ်းညွှန်ချက်၊ သက်ဆိုင်ရာလုပ်ငန်းစဉ်များ/လက်ထောက်နည်းပညာများ/လက်ထောက်နည်းပညာများမှ စီမံကိန်းထက်ဝန်းအဆင့်တစ်ခုစီပြီးစီးတိုင်းကျေးရွာနှင့်

ကျေးရွာအုပ်စုအတွက်အချိန်ဇယား/လက်ထောက်နည်းပညာရေးမှူးဝန်ထမ်း အမည် - **ဒီးအောင်စိုင်းထွန်း**

နေ့စွဲ **၂၇.၁.၂၀၁၉** စက်ဝန်းအမှတ်ဖြစ်ပါ  စက်ဝန်း(၁)  စက်ဝန်း(၂)  စက်ဝန်း(၃)

မြည်နာမည်/တိုင်း **ကျောက်** မြို့နယ် **ကျောက်** ကျေးရွာ **ဘာသာကျေးရွာ**

စီမံကိန်းအမျိုးအမည်များ	နေ့စွဲ	အစည်းအဝေးတွင်တက်ရောက်သူအရေအတွက်						
		စတင်သည့် ဇန.	ပြီးဆုံးသည့် ဇန.	အမျိုးသား အရေအတွက်	အမျိုးသမီး အရေအတွက်	အိမ်ထောင်စုအရေအတွက်	အိမ်ထောင်စုပေါင်း	အိမ်ထောင်စု %
၁။ ကျေးရွာစီမံကိန်း မိတ်ဆက်အစည်းအဝေး	၂၆.၁.၁၉	၂၆.၁.၁၉	၁၁ ဦး	၁၁ ဦး	၂၀	၂၀	၂၀	၁၀၀%
၂။ ကျေးရွာဖွံ့ဖြိုးရေး စီမံချက်ရေးဆွဲခြင်း အစည်းအဝေး	၂၇.၁.၁၉	၂၇.၁.၁၉	၈ ဦး	၉ ဦး	၁၈	၁၈	၂၀	၉၀%
၃။ ကျေးရွာအုပ်စု လုပ်ငန်းစဉ်မြတ်ချက်ချသည့်အစည်းအဝေး								
၄။ မြို့နယ်အဆင့်စီမံကိန်းရေးဆွဲရေးနှင့်အကောင်အထည်ဖော်ရေးကော်မတီ၏ စီမံကိန်း			မလို	မလို	မလို	မလို	မလို	

ပုံစံ - ၈-၃ ကျေးရွာဖွံ့ဖြိုးရေးဦးစားပေးအစီအစဉ် (Form PC 3)

လမ်းညွှန်ချက်၊ အဆင့်(၃)ကျေးရွာမှော်မှန်းချက်အစည်းအဝေးပြီးဆုံးသောအခါ ကျေးရွာစီမံကိန်း အထောက်အကူပြု ကော်မတီသည် လူထုစည်းရုံးရေးများအကူအညီဖြင့် ဤပုံစံကိုပြည့်စုံအောင် ဖြည့်သွင်းရမည်။

လူထုစည်းရုံးရေးများ/ဝန်ထမ်း အမည် **ဦး ဆောင်ဦးထွန်း**

နေ့စွဲ **၂၇.၀၉.၂၀၁၇** စက်ဝန်းအား အမှတ်ခြစ်ပါ (V)  စက်ဝန်း(၁)   
 စက်ဝန်း(၂)  စက်ဝန်း(၃)  စက်ဝန်း(၄)

ပြည်နယ်/တိုင်း **ဧရာဝတီ** မြို့နယ် **အင်္ဂပူ** ကျေးရွာအုပ်စု **အိမ်ငါးကျွန်း** ကျေးရွာ **သာယာကျွန်း**

က။ အခက်အခဲအတားအဆီးများအားဆွေးနွေးခြင်း၊ ယခုလက်ရှိအခြေအနေတွင်ကျေးရွာဖွံ့ဖြိုးတိုးတက်ရေးအတွက် အဓိကအခက်အခဲအတားအဆီးများသည် မည်သည်များဖြစ်ပါသနည်း။ (အမျိုးသား/သမီး အနည်းဆုံးအခက်အခဲ ၅ ခုစီဖော်ပြပါ)

အုပ်စုဖွဲ့ဆွေးနွေးမှုများမှတင်ပြသောအခက်အခဲအတားအဆီးများ

၁) လမ်းပိုမိုကောင်းမွန်ခြင်း၊ ရေကြောင့်ခန္ဓာားလာကျ၊ ခက်ခဲကြီး၊ စီးပွားရေး၊ ပညာရေး စာအုပ်အခွဲ ဖြစ်ပါသည်။	<input type="checkbox"/> ကျား <input checked="" type="checkbox"/> ကျား+ မ
၂) ကျေးလက်စားလမ်းအား မရှိစေ့ စား ကျွဲကျွဲ ခက်ခဲပါသည်။	<input type="checkbox"/> ကျား <input checked="" type="checkbox"/> ကျား+ မ
၃) ကျောင်း မရှိ ဖြစ် ကလေးများ ကျောင်းသွား တက် ရန် ခက်ခဲပါသည်။	<input checked="" type="checkbox"/> ကျား <input type="checkbox"/> ကျား+ မ
၄) မီးမရှိစေ့ ကျောင်းသားများ ကြောင့် ရန် ဖြစ်ပါသည်။	<input type="checkbox"/> ကျား <input checked="" type="checkbox"/> ကျား+ မ
၅) ကလေးများ ကလေးမရှိစေ့ ဓားဝတ်အား ခက်ခဲပါသည်။	<input type="checkbox"/> ကျား <input checked="" type="checkbox"/> ကျား+ မ
၆) ကျောင်း မရှိ ဖြစ်ခြင်းကြောင့် ရန် ဖြစ်ပါသည်။ (မ)	

ခ။ မှော်မှန်းခြင်း နောင်လာမည့် (၅) နှစ် အတွင်း ကျေးရွာဖွံ့ဖြိုးရေး မှော်မှန်းလျာထားချက်များအားတင်ပြပါ။

အုပ်စုဖွဲ့ဆွေးနွေးမှုများမှတင်ပြသောအခက်အခဲအတားအဆီးများ

၁) လမ်းကောင်းလျှင် သွားလာရေး လွယ်ကူလျှင် ဝေး၊ ပညာရေး မှီ ဖြစ်တိုးတက် လာမည်။	<input type="checkbox"/> ကျား <input checked="" type="checkbox"/> ကျား+ မ
၂) ကျေးလက်စားလမ်းအား မရှိလျှင် ဝေးကောင်းဖြစ် ပါက စား ကျွဲကျွဲ ခက်ခဲဖြစ်ပါသည်။	<input type="checkbox"/> ကျား <input checked="" type="checkbox"/> ကျား+ မ
၃) ကျောင်း မရှိလျှင် ကလေး များ ပညာမရကြောင်း ရန် ခက်ခဲ ဖြစ်ပါသည်။	<input checked="" type="checkbox"/> ကျား <input type="checkbox"/> ကျား+ မ
၄) မီးမရှိလျှင် ကျောင်း သားများ ကြောင့် ရန် ဖြစ်ပါသည်။	<input type="checkbox"/> ကျား <input checked="" type="checkbox"/> ကျား+ မ
၅) ကလေးများ ကလေးမရှိစေ့ ဓားဝတ်အား ကောင်း ဖြစ်ပါသည်။	<input type="checkbox"/> ကျား <input checked="" type="checkbox"/> ကျား+ မ
၆) ကျောင်း မရှိ ဖြစ်ခြင်းကြောင့် ရန် ဖြစ်ပါသည်။ (မ)	

ပုံစံ - ၈ - ၁ ကျေးရွာအခြေခံအချက်အလက်များ (Form PC 1)

လမ်းညွှန်ချက်၊ ကျေးရွာတစ်ရွာသို့ ပထမဆုံးမိတ်ဆက်ခရီးသွားရောက်သောအခါ လူထုစည်းရုံးရေးမှူးသည် ကျေးရွာ ခေါင်းဆောင်များအားကျေးရွာအချက်အလက်များကိုမေတ္တာရပ်ခံ၍တောင်းခံရသည်။ ဤအချက်အလက်များကိုစီမံကိန်း မိတ်ဆက်အစည်းဝေးပိုင်မိတောင်းခံရမည်။ စီမံကိန်းမိတ်ဆက်အစည်းဝေးတွင် လူထုစည်းရုံးရေးမှူးသည် ဤအချက်အလက်များအား စစ်ဆေးပြီး မှန်ကန်အောင်ပြုလုပ်ရမည်။ ပြီးနောက်တွင် လူထုစည်းရုံးရေးမှူးမှ သတင်းအချက်အလက်ထံသို့ Tablets မှ တဆင့် ဖြည့်သွင်းရမည်။

ကျေးရွာခေါင်းဆောင် အမည် ဦးသန်းဝင်း	ကျေးရွာခေါင်းဆောင်၏ ဖုန်းနံပါတ် ၀၉-၇၆၈၆၅၃၅၆၃	လူထုစည်းရုံးရေးမှူး၏အမည် စောဇာဝလာ
ပြည်နယ်/တိုင်းဒေသကြီး ဧရာဝတီ	မြို့နယ် ဟင်္သာစင်	ကျေးရွာအုပ်စု အင်းပင်လျှော်
		ကျေးရွာ သာယာလျှော်

က၊ လူဦးရေ

လူမျိုးစု	အိမ်ထောင်စုအရေအတွက်	ကိုးကွယ်သည့်ဘာသာ	အိမ်ထောင်စုအရေအတွက်
လူမျိုးစု (၁) မြန်မာ	၂၁	ဘာသာ(၁) မြန်မာ	၂၁
လူမျိုးစု (၂) -----		ဘာသာ(၂) -----	
လူမျိုးစု (၃) -----		ဘာသာ(၃) -----	
လူမျိုးစု(၄) -----		ဘာသာ(၄) -----	
အခြား			
အရေအတွက်			
မသန်စွမ်းသူများ	၁		
သက်ကြီးရွယ်အိုများ (၆၅ နှစ် နှင့် အထက်)	၅		
စစ်ဘေးရှောင်	-		

	အမျိုးသား(အရေအတွက်)	အမျိုးသမီး(အရေအတွက်)	စုစုပေါင်းအရေအတွက်
လူဦးရေ			
လူမျိုးစု (၁) <del>မြန်မာ</del>	၃၇	၄၅	၈၂
လူမျိုးစု (၂)-----			
လူမျိုးစု (၃)-----			
အခြား			
အိမ်ထောင်ဦးစီး	၅၈	၃	၂၁

(၆)အခြေခံအဆောက်အအုံ အသုံးအဆောင်များ

စာသင်ကျောင်း	အမှတ် ခြံပိ	ကျန်းမာရေး	အမှတ် ခြံပိ	ဘာသာရေးအဆောက် အအုံများ	အမှတ် ခြံပိ
အထက်တန်းကျောင်း	<input type="checkbox"/>	ဆေးရုံ	<input type="checkbox"/>	ဝေတီ	<input type="checkbox"/>
အလယ်တန်းကျောင်း	<input type="checkbox"/>	ကျန်းမာရေးဌာန	<input type="checkbox"/>	ဘုန်းကြီးကျောင်း	<input type="checkbox"/>
မူလတန်းကျောင်း	<input type="checkbox"/>	ကျန်းမာရေးဌာနခွဲ	<input type="checkbox"/>	ဟိန္ဒူဘုရားကျောင်း	<input type="checkbox"/>
မူကြိုကျောင်း	<input type="checkbox"/>	ဆေးပေးခန်း	<input type="checkbox"/>	ခရစ်ယာန်ကျောင်း	<input type="checkbox"/>
အခြား	<input type="checkbox"/>	အခြား	<input type="checkbox"/>	ဗလီ	<input type="checkbox"/>
				အခြား	<input type="checkbox"/>
မှတ်ချက်		မှတ်ချက်		မှတ်ချက်	

(ဂ) ကျွမ်းကျင်သူများမှတ်တမ်း (ကျေးရွာတွင်နေထိုင်သော သို့မဟုတ် တခြားရွာမှလာရောက်သောကျွမ်းကျင်သူများ)

(၁) စာသင်ကျောင်း			(၂) ကျန်းမာရေး			(၃) လက်မှုပညာရှင်		
	ရွာတွင်နေထိုင်သူ	အခြားရွာမှလာသူ		ရွာတွင်နေထိုင်သူ	အခြားရွာမှလာသူ		ရွာတွင်နေထိုင်သူ	အခြားရွာမှလာသူ
မူလတန်းပြဆရာ/မ	<input type="checkbox"/>	<input type="checkbox"/>	ဆရာဝန်	<input type="checkbox"/>	<input type="checkbox"/>	လက်သမား	<input type="checkbox"/>	<input type="checkbox"/>
အထက်တန်းပြဆရာ/မ	<input type="checkbox"/>	<input type="checkbox"/>	လက်ထောက်ကျန်းမာရေးမှူး	<input type="checkbox"/>	<input type="checkbox"/>	ပန်းရံ	<input type="checkbox"/>	<input type="checkbox"/>
အလယ်တန်းပြဆရာ/မ	<input type="checkbox"/>	<input type="checkbox"/>	အမျိုးသမီးကျန်းမာရေးဆရာမ	<input type="checkbox"/>	<input type="checkbox"/>	လျှပ်စစ်ကျွမ်းကျင်၊ မီးသမား	<input type="checkbox"/>	<input type="checkbox"/>
ပျက်ဆရာ/မ	<input type="checkbox"/>	<input type="checkbox"/>	သားဖွားဆရာမ	<input type="checkbox"/>	<input type="checkbox"/>	ရေပိုက်သွယ်သူ	<input type="checkbox"/>	<input type="checkbox"/>
အခြား	<input type="checkbox"/>	<input type="checkbox"/>	ပြည်သူ့ကျန်းမာရေးလုပ်သား	<input type="checkbox"/>	<input type="checkbox"/>	စက်ပြင်ဆရာ	<input type="checkbox"/>	<input type="checkbox"/>
မှတ်ချက်			မှတ်ချက်			မှတ်ချက်		

(ဃ) ကျေးရွာသို့ ရောက်ရှိနိုင်သည့်လမ်းအခြေအနေ / ကျေးရွာတစ်ရွာသည် ၎င်း၏ကျေးရွာအုပ်စုနှင့် ဆက်သွယ်ထားသော လမ်းအခြေအနေ (အောက်ပါတို့ကိုပိုင်းပါ)

- ကျောက်ကြမ်းလမ်း      ကတ္တရာလမ်း      ကွန်ကရစ်လမ်း      မော်တော်ဆိုင်ကယ်လမ်း
- ကျောက်ခင်းလမ်း      မြေသားလမ်း      လူသွားလမ်း      အခြား \_\_\_\_\_

(င) ကျေးရွာဖွံ့ဖြိုးမှုပီပီချက်      ပိုင်းပါ

(စ) လူထုဖော်ပြပုံစံကိုပိုင်းပါစတင်၍ ဤကျေးရွာတွင်ကျေးရွာဖွံ့ဖြိုးမှု      ရှိပါသည်/မရှိပါ/မသိပါ



စီမံချက်ရှိခဲ့ပါသလား?

(၂) ရှိခဲ့ပါလျှင် ဤစီမံချက်ကို မည်သည့် ခုနှစ်တွင်ပြင်ဆင်ခဲ့ပါသနည်း? နှစ်-----/မသိပါ

(၃) ဤစီမံချက်ကို ပြန်လည်ပြုပြင်ခဲ့ပါသလား? ပြုပြင်သည်/မပြုပြင်ပါ /မသိပါ

(စ) ခရီးအကွာအဝေး

(၁) ဤကျေးရွာ၏ပတ်ဝန်းကျင်ကျေးရွာအုပ်စု၏ပတ်ဝန်းကျင်ဆိုင်ရာအခြေအနေအထားသနည်း? မိုင်-----/မသိပါ

(၂) ဤကျေးရွာမှ ၎င်းကျေးရွာအုပ်စုပတ်ဝန်းကျင်ကျေးရွာအုပ်စုအထိသွားလာရာတွင်ကြာမြင့်သည့်အချိန်၊  
 ခြောက်သွေ့ရာသီတွင်ကြာချိန်----- ၃ မိနစ် -----  
 ထက်လာရုံ/မော်တော်ဆိုင်ကယ်/ခြေလျင်/လား/မော်တော်ဘုတ်/  
 အခြား -----

မိုးရာသီတွင်ကြာချိန်----- ၅ မိနစ် -----  
 ထက်လာရုံ/မော်တော်ဆိုင်ကယ်/ခြေလျင်/လား/မော်တော်ဘုတ်/  
 အခြား -----

(ဆ) ပတ်ဝန်းကျင်ဆိုင်ရာသဘာဝဘေးအန္တရာယ်

ဤကျေးရွာတွင်ရေကြီးခြင်းကဲ့သို့ သဘာဝဘေးအန္တရာယ်ကျရောက်မှုခြင်း ရှိပါသလား။

မရှိပါ  ရှိပါသည် ရှိလျှင်ဖော်ပြပါ-----

(ဇ) ကျေးရွာတွင် ဖွဲ့စည်းထားသော အဖွဲ့အစည်းများ

လူထုပတ်ဝန်းကျင်စီမံကိန်းမတိုင်မီ ဤကျေးရွာတွင် ကျေးရွာဖွံ့ဖြိုးရေးအတွက် အစိုးရ(သို့)ရွာသားများကိုယ်တိုင်(သို့) စီမံကိန်းတစ်ခုခုမှ ဖွဲ့စည်းထားသည့် အဖွဲ့အစည်းများရှိပါသလား။

(၁) ----- မရှိပါ ----- (၂) -----

(ဈ) အထွေထွေအုပ်ချုပ်ရေး ဦးစီးဌာန (GAD) မှ မှတ်တမ်းတင်ထားခြင်း  မရှိပါ

ဤကျေးရွာသည် အထွေထွေအုပ်ချုပ်ရေး ဦးစီးဌာန (GAD) မှ မှတ်တမ်းတင်ထားမှု ရှိပါသလား။ \*

မရှိပါ  ရှိပါသည်

ကျေးရွာခေါင်းဆောင် အမည် ဦး ဟန်ဝင်း  
 လက်မှတ်  နေ့စွဲ ၂၃.၁၀.၂၀၂၀

လူထုစည်းရုံးရေးမှူး အမည် ၀၈၃၀၀၈၁၀၁  
 လက်မှတ်  နေ့စွဲ ၂၃.၁၀.၂၀၂၀

ပုံစံ - စ-၂ - စီမံကိန်းစက်ဝန်းအချိန်ဇယား (PC 2)

လမ်းညွှန်ချက်၊ သက်ဆိုင်ရာလူထုစည်းရုံးရေးမှူး/လက်ထောက်နည်းပညာမှူးများမှ စီမံကိန်းစက်ဝန်းအဆင့်တစ်ခုစီပြီးစီးတိုင်းကျေးရွာနှင့် ကျေးရွာအုပ်စုအတွက် ငှက် ဖြည့်သွင်းရမည်။

စည်းရုံးရေးမှူး/လက်ထောက်နည်းပညာရေးမှူးဝန်ထမ်း အမည် - **စောဆာဂဘော**

နေ့စွဲ **26-10-2020** စက်ဝန်းအားအမှတ်ပြင်ပါ  စက်ဝန်း(၁)  စက်ဝန်း(၂)  စက်ဝန်း(၃)  
 စက်ဝန်း (၄) -

စီမံကိန်းဆောင်ရွက်မှုအဆင့်များ	နေ့စွဲ		အစည်းအဝေးတွင်တက်ရောက်သူအရေအတွက်					
	စတင်သည့် နေ့	ပြီးဆုံးသည့် နေ့	အမျိုးသား အရေ အတွက်	အမျိုးသမီး အရေ အတွက်	အိမ်ထောင်စုအရေ အတွက်	လူမျိုးစုတက်ရောက်သူ အရေအတွက် နှင့် လူမျိုးစုအမည်	အိမ်ထောင်စုပေါင်း	အိမ်ထောင် %
၀။ ကျေးရွာစီမံကိန်း မိတ်ဆက်အစည်းအဝေး	23.10.20	23.10.20	15	6	21	21   ၅၁၁	21	100%
၂။ ကျေးရွာဖွံ့ဖြိုးရေး စီမံချက်ရေးဆွဲခြင်း အစည်းအဝေး	26.10.20	26.10.20	15	6	21	21   ၅၁၁	21	100%
၃။ ကျေးရွာအုပ်စု လုပ်ငန်းဆုံးဖြတ်ချက် ချသည့် အစည်းအဝေး	14.12.20	14.12.20	17	17	34	!		
၄။ မြို့နယ်အဆင့်စီမံကိန်းရေးဆွဲရေးနှင့် အကောင်အထည်ဖော်ရေးကော်မတီ၏ စီမံကိန်း သုံးသပ်မှုအစည်းအဝေး			မလို	မလို	မလို	မလို		

2021/1/4 16:43

REDMI NOTE 7 PRO AI DUAL CAMERA

ပုံစံ - ၈-၃ ကျေးရွာဖွံ့ဖြိုးရေး ဦးစားပေးအစီအစဉ် (Form PC 3)

လမ်းညွှန်ချက်၊ အဆင့်(၃)ကျေးရွာဖွံ့ဖြိုးရေးအစီအစဉ်အောက်အစည်းအဝေးပြီးဆုံးသောအခါ ကျေးရွာစီမံကိန်း အထောက်အကူပြု ကော်မတီ သည် လူထုစည်းရုံးရေးမှူးအဖွဲ့အစည်းဖြင့် ဤပုံစံကိုပြည့်စုံအောင် ဖြည့်သွင်းရမည်။

လူထုစည်းရုံးရေးမှူး/ဝန်ထမ်း အမည် **ရွှေစာစာစာ**

နေ့စွဲ **26.10.2020** စက်ဝန်းအား အမှတ်ခြစ်ပါ (✓)  စက်ဝန်း(၁)  စက်ဝန်း(၂)  စက်ဝန်း(၃)  စက်ဝန်း(၄)

ပြည်နယ်/တိုင်း **ဧရာဝတီ** မြို့နယ် **မာရ်ဗွေ** ကျေးရွာအုပ်စု **မာရ်ဗွေကျေးရွာ** ကျေးရွာ **သာယာလှိုင်**

က။ အခက်အခဲအတားအဆီးများအားဆွေးနွေးခြင်း - ယခုလက်ရှိအခြေအနေတွင်ကျေးရွာဖွံ့ဖြိုးတိုးတက်ရေးအတွက် အဓိကအခက်အခဲအတားအဆီးများသည် မည်သည့်အရာဖြစ်ပါသနည်း၊ (အမျိုးသား/သမီး အနည်းဆုံးအခက်အခဲ ၅ ခုစီဖော်ပြပါ)

အုပ်စုဖွံ့ဖြိုးရေးမှူးများမှ တင်ပြသောအခက်အခဲအတားအဆီးများ	
လမ်းမကောင်းအပြင် သွားလာရေး ခက်ခဲပါသည်။	<input type="checkbox"/> ကျား <input checked="" type="checkbox"/> မ ကျား+ မ
လျှပ်စစ်ဖို့ မရှိအပြင် ကျောင်းအား များစွာကျက်ကျင့်မှုအား လျှော့ချပေးပါသည်။	<input type="checkbox"/> ကျား <input checked="" type="checkbox"/> မ ကျား+ မ
စားနပ်ရေသောက် မရှိအပြင် ကျန်းမာရေး ကျန်းမာရေး ခက်ခဲပါသည်။	<input type="checkbox"/> ကျား <input checked="" type="checkbox"/> မ ကျား+ မ
စားနပ်ရေ မရှိအပြင် ကျန်းမာရေး ကျန်းမာရေး ခက်ခဲပါသည်။	<input type="checkbox"/> ကျား <input checked="" type="checkbox"/> မ ကျား+ မ
အစားအသောက် မရှိအပြင် ပညာရေးရရှိ ခက်ခဲပါသည်။	<input type="checkbox"/> ကျား <input checked="" type="checkbox"/> မ ကျား+ မ

ခ။ မျှော်မှန်းခြင်း- နောင်လာမည့် (၅) နှစ် အတွင်း ကျေးရွာဖွံ့ဖြိုးရေး မျှော်မှန်းလျာထားချက်များအား တင်ပြပါ။

အုပ်စုဖွံ့ဖြိုးရေးမှူးများမှ တင်ပြသောမျှော်မှန်းလျာထားချက်များ	
ရွာတွင်းလမ်းကောင်းပါက လွယ်ကူလျင်မြန်စွာ သွားလာနိုင်မည်။	<input type="checkbox"/> ကျား <input checked="" type="checkbox"/> မ ကျား+ မ
လျှပ်စစ်ဖို့ရှိလျှင်ကျောင်းအား များစွာကျက်ကျင့်မှုအား လျှော့ချပေးပါသည်။	<input type="checkbox"/> ကျား <input checked="" type="checkbox"/> မ ကျား+ မ
စားနပ်ရေ သောက်ရရှိစေရန် ကျန်းမာရေး ကျန်းမာရေး ဖြစ်လာမည်။	<input type="checkbox"/> ကျား <input checked="" type="checkbox"/> မ ကျား+ မ
စားနပ်ရေ ရရှိပါက လွယ်ကူ လျင်မြန်စွာ စားနပ်ရေရရှိမည်။	<input type="checkbox"/> ကျား <input checked="" type="checkbox"/> မ ကျား+ မ
အစားအသောက် ရရှိလျှင် ပညာရေးရရှိ ကျန်းမာရေး ကျန်းမာရေး ဖြစ်လာမည်။	<input type="checkbox"/> ကျား <input checked="" type="checkbox"/> မ ကျား+ မ

ဂ။ လူထုစီမံကိန်း၏ လာမည့် ( ၄ ) နှစ်အတွက် အကျုံးဝင်သော ဦးစားပေး ဖွံ့ဖြိုးတိုးတက်မှု လုပ်ငန်း အစီအစဉ်များအားဖော်ပြပါ။

ဦးစားပေးအဆင့်	ကျေးရွာအတွက် ဦးစားပေး ဖွံ့ဖြိုးတိုးတက်မှု လုပ်ငန်းစဉ်များ	အဆိုပြုသူ (အမျိုးသားများ/ အမျိုးသမီးများ/ အမျိုးသား+အမျိုးသမီး)	အခန်းကဏ္ဍ	ဦးစားပေး အဆင့်သတ်မှတ်ချက်	ခန့်မှန်း ကုန်ကျစရိတ်	အကျိုးခံစားခွင့်ရှိသူ ခန့်မှန်းခြေအရေအတွက်		
						ကျား	မ	ပေါင်း
၁	ရွာတွင်း မါမာန်မေ့ရောဂါကျောက်	ကျား + ၁၁	ပစ်	၁	၃၀၀၀၀၀၀	၃၇	၄၁	၇၈
၂	ရွာတွင်း လျှပ်စစ် ဖြန့်ဝေရေး	"	အခြေခံ	၂	၁၂၀၀၀၀၀၀	၃၇	၄၁	၇၈
၃	ဝက်ရံရွာတွင်း + သောကကျေးရွာအနီး	"		၃	၅၀၀၀၀၀၀	၃၇	၄၁	၇၈
၄	ကျေးရွာအတွင်း အထောက်အပံ့အကူ	"	အခြေခံ	၄	၁၅၀၀၀၀၀၀	၃၇	၄၁	၇၈
၅								

ဃ။ လူထုစီမံကိန်း၏ လာမည့် ( ၄ ) နှစ်အတွက် အကျုံးမဝင်သော ဦးစားပေး ဖွံ့ဖြိုးတိုးတက်မှု လုပ်ငန်း အစီအစဉ်များအားဖော်ပြပါ။

အဆင့်	ကျေးရွာအတွက် ဦးစားပေး ဖွံ့ဖြိုး တိုးတက်မှု လုပ်ငန်းစဉ်များ	အဆိုပြုသူ (အမျိုးသားများ/ အမျိုးသမီးများ/ အမျိုးသား + အမျိုးသမီး)	အခန်းကဏ္ဍ
၁	အေးစပါးချိတ်	ကျား + ၁၁	
၂	မာလင်အကျိုင်း အဖွဲ့အစည်း	"	
၃			
၄			
၅			

ခေါင်းဆောင်၊ ကျေးရွာစီမံကိန်းအထောက်အကူပြုကော်မတီမှအတည်ပြုသည်။

အမည် ဦးအောင်မြေမြင့် လက်မှတ် အောင် နေ့စွဲ ၂၆.၁၀.၂၀၂၀

အင်ပူမြို့နယ်၊ အင်ပင်ကျွန်းအုပ်စု၊ ဘာသာကျွန်းကျေးရွာ လူထုမဟိုပြုစီမံကိန်း (တစ်သက်စက်စက်)

NOTE 7 PRO  
CAMERA

ပထမအကြိမ် အစည်းဝေးမှတ်တမ်း

နေ့စွဲ - 23.10 - 2020

ရက်စွဲ - ၄၄၇ || ရက်စွဲ ၂၀၂၀ ခုနှစ်

နေရာ - ကျေးရွာစီမံကိန်းအဖွဲ့ရုံး

အစည်းဝေးတက်ရောက်သူ - အမျိုးသား (၇)ဦး၊ အမျိုးသမီး (၇)ဦး

အစီအစဉ် (၁) အစည်းဝေးအစီစဉ်နှင့် ဂုဏ်ထူးဆောင်များကို ဝေဖန်ဆန်းစစ်ခြင်း၊  
ခံပါသည်။

အစီအစဉ် (၂) စီမံကိန်းမိတ်ဆက်ခြင်း၊ တိုးတက်ရေးအဖွဲ့ဝင်များကို ဝေဖန်ဆန်းစစ်ခြင်း၊  
ခံပါသည်။ ထို့အပြင် လူထုဆွေးနွေးချက်များကို စာတမ်းအဖြစ် ဝေဖန်ဆန်းစစ်ခြင်း၊  
စီမံကိန်းအဖွဲ့ဝင်များ တက်ကြွစွာ ဝေဖန်ဆန်းစစ်ခြင်း၊ ဝေဖန်ဆန်းစစ်ခြင်း၊  
ပါပုံကို ဆက်လက်ပြုစုပြီး ဝေဖန်ဆန်းစစ်ခြင်း ဝေဖန်ဆန်းစစ်ခြင်း ဝေဖန်ဆန်းစစ်ခြင်း  
ခံပါသည်။

အစီအစဉ် (၃) ကျေးရွာကော်မတီအား ဖွဲ့စည်းခြင်း ဝေဖန်ဆန်းစစ်ခြင်း ဝေဖန်ဆန်းစစ်ခြင်း  
ခံပါသည်။

အစီအစဉ် (၄) စာတမ်းပြုစုရေးရာကော်မတီအဖွဲ့အား ဖွဲ့စည်းခြင်း ဝေဖန်ဆန်းစစ်ခြင်း ဝေဖန်ဆန်းစစ်ခြင်း  
ခံပါသည်။

အစီအစဉ် (၅) ဆက်လက်ဆွေးနွေးရန်အတွက် ဝေဖန်ဆန်းစစ်ခြင်း ဝေဖန်ဆန်းစစ်ခြင်း ဝေဖန်ဆန်းစစ်ခြင်း  
ခံပါသည်။

မှတ်တမ်းတင်သူ

လက်မှတ် -   
အမည် - စောအောင်  
ဌာန - CF

၁၂။ကျေးရွာပထမအကြိမ် အစဉ် အဝေးမှ တံ တံမံ :

၁၃။ ကျေးရွာမှ တိ ယအကြံ မိ အစည်း အဝေးမှ တိ တမ်း :

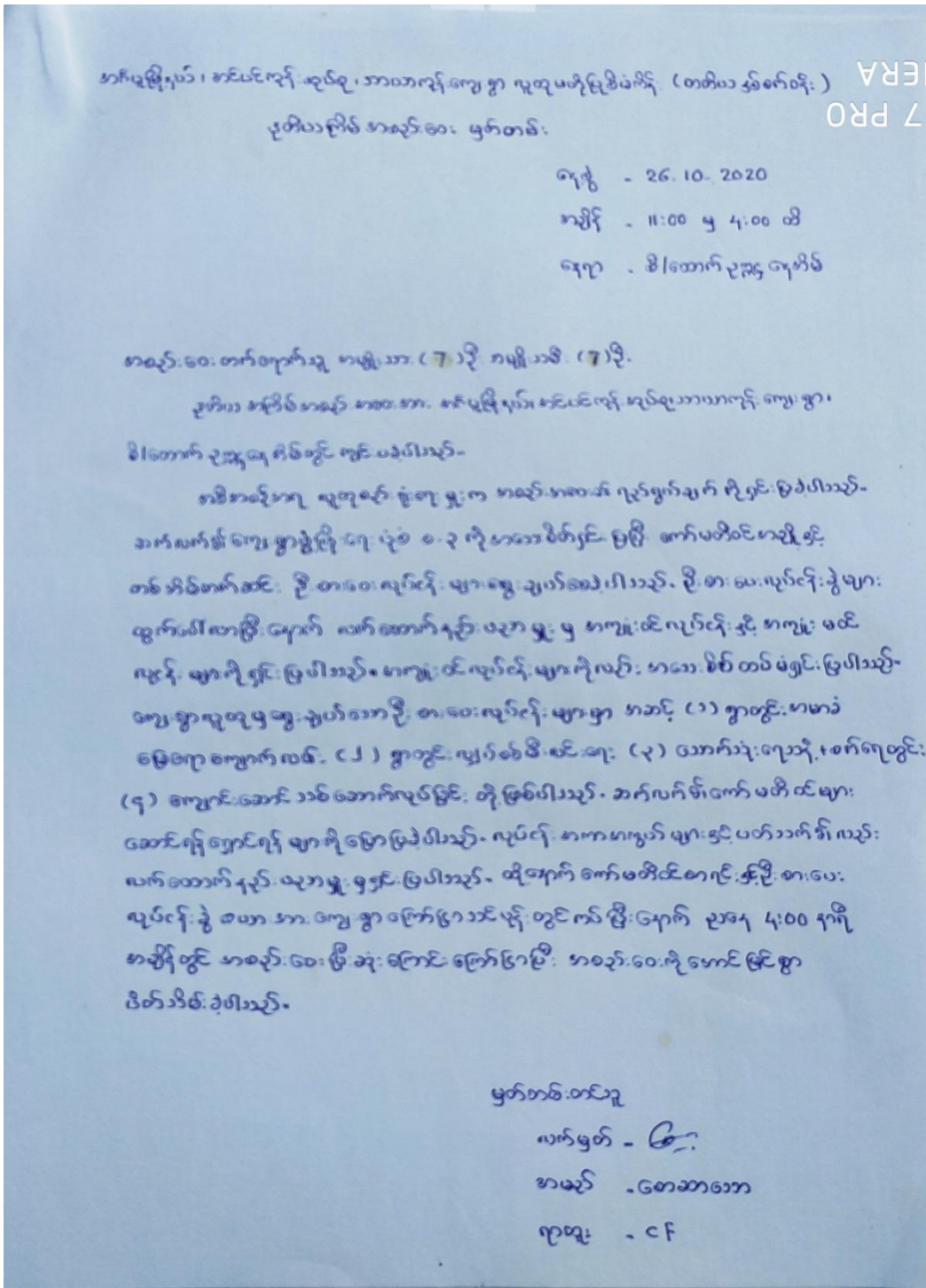

၁၄။ ကဏ္ဍအလိုက် ဦးစားပေးဖွံ့ဖြိုးရေးလုပ်ငန်းစဉ်များ

ကဏ္ဍအလိုက် ဦးစားပေးလုပ်ငန်းစဉ်များ

အုပ်စုအမည် - ၅၁၆၃၆၂၇၆      ကျေးရွာအမည် - ၁၁၁၁၁၁၁၁

ကဏ္ဍ	ဦးစားပေးအဆင့်	လုပ်ငန်းအမျိုးအစား	အဆိုပြုသူအမှန်ဖြစ်ရန်			ခုနှစ်	ထောက်ပံ့မည့်အဖွဲ့အစည်း (သို့) ဌာန	မှတ်ချက်
			ကျား	မ	ကျား+မ			
အခြေခံအဆောက်အအုံကဏ္ဍ (လမ်း၊ တံတား၊ ရေရရှိရေး၊ မီးလင်းရေး)	၁	ရွာတွင်း အမာခံခြေရာကျောက်လမ်း			✓	၂၀၂၀/၂၁	CDI	
	၂	ပျက်စီးနေသည့် ရေပေးစနစ်			✓		EPC	
	၃	ဘေးအန္တရာယ်ကင်းရှင်းရေး			✓		DRD	
	၄							
	၅							
	၆							
	၇							
	၈							
	၉							
	၁၀							
လူမှုစီးပွားကဏ္ဍ (ပညာရေး၊ ကျန်းမာရေးနှင့်ဆိုင်သော အဆောက်အအုံများနှင့် အခြားလိုအပ်ချက်များ)	၁	ကျေးဇူးတော်ဆောင်ရွက်ခြင်း			✓		မေးမြန်းရေး	
	၂	ဆေးပေးဆေးခြင်း			✓		ကျေးဇူးတော်ဆောင်ရွက်ခြင်း	
	၃							
	၄							
	၅							
	၆							
	၇							
	၈							
	၉							
	၁၀							





သဘာဝဘေးအန္တရာယ်လျော့ပါးရေးကဏ္ဍ	၅							
	၀							
	၂							
	၃							
	၄							
	၅							
အခြားကဏ္ဍ (ဌာနဆိုင်ရာများသို့ လွှဲပြောင်းနိုင်ခြင်းနှင့် အကောင်အထည်ဖော်ဆောင်ရွက်ပေး နိုင်ခြင်းမရှိသောလုပ်ငန်းများ)	၀	မရပ်တန့်ရန်အတွက်		✓	၂၀၁၈- ၂၀၁၉			
	၂							
	၃							
	၄							
	၅							