

ပြည်ထောင်စုသမ္မတ မြန်မာနိုင်ငံတော်အစိုးရ
စိုက်ပျိုးရေး၊ မွေးမြူရေးနှင့် ဆည်မြောင်းဝန်ကြီးဌာန
ကျေးလက်ဒေသဖွံ့ဖြိုးတိုးတက်ရေးဦးစီးဌာန



National Community Driven Development Project

လူထုပဟိုပြုစီမံကိန်း (ဒုတိယနှစ်စက်ဝန်း)

အင်္ဂပူမြို့နယ် ၊ ရောဂတ်တိုင်းဒေသကြီး



REDMI NOTE 8 PRO
AI QUAD CAMERA

ကျေးရွာဖွံ့ဖြိုးရေးအစီအစဉ်

ကြာခတ်ကွင်းကျေးရွာအုပ်စု၊ သရက်ကုန်းကျေးရွာ

၂၀၂၀-ခုနှစ်

မာတိကာ

| အကြောင်းအရာ | စာမျက်နှာ |
|-----------------------------------------------------------------------------------------------------|-----------|
| ၁။ အင်္ဂုဇာနည် အခြေပြမြေပုံ..... | ၂ |
| ၂။ ကျိုက်ကြီးကျေးရွာအုပ်စုအခြေပြမြေပုံ..... | ၃ |
| ၃။ ကျိုက်ကြီးအုပ်စုတွင်ပါဝင်သော ကျေးရွာများစာရင်း..... | ၃ |
| ၄။ ကျေးရွာသမိုင်းကြောင်း နှင့် ကျေးရွာအခြေခံအချက်အလက်များ | |
| ၄.၁။ ကျေးရွာသမိုင်းကြောင်း | ၄ |
| ၄.၂။ ကျေးရွာတွင်းရှိအထောက်အပံ့ရရှိနိုင်သောအဆောက်အအုံများ | ၄ |
| ၄.၃။ ကျေးရွာသူ/သားများ၏ အဓိကစီးပွားရေးလုပ်ငန်းများ | ၄ |
| ၄.၄။ ကျေးရွာတွင်းပိုင်ဆိုင်မှု၊ မြေယာဧရိယာနှင့် သဘာဝသယံဇာတများ | ၄ |
| ၄.၅။ ကျေးရွာတွင်းအခြားသက်ဆိုင်သောသတင်းအချက်အလက်များ | ၄ |
| ၅။ လူထုပူးပေါင်းပါဝင်သော လူမှုဆန်းစစ်ခြင်းနှင့် အကဲဖြတ်ခြင်းလုပ်ငန်းစဉ် အကျဉ်းချုပ်ဖော်ပြချက် | ၅ |
| ၆။ ကျေးရွာဖွံ့ဖြိုးရေးအစီအစဉ်အတွက်အသုံးပြုသော PRA TOOL တစ်ခုချင်းစီ၏ သုံးသပ်ချက်များ | |
| ၆.၁။ ကျေးရွာလူမှုရေးနှင့် အရင်းအမြစ်ပြမြေပုံ (Social and Resource Map) | ၆-၇ |
| ၆.၂။ ရာသီခွင်ပြ-ပြက္ခဒိန် (Seasonal Calender) | ၈-၉ |
| ၆.၃။ ဥစ္စာနေကြွယ်ဝမှုအဆင့်သတ်မှတ်ခြင်း (Wealth Ranking)..... | ၁၀-၁၁ |
| ၆.၄။ ကျား-မပင့်ကူအိမ်သုံးသပ်ခြင်း (Spider Diagram) | ၁၂-၁၃ |
| ၆.၅။ ပိုင်ဆိုင်မှုသုံးသပ်ခြင်း (Asset Mapping) | ၁၄-၁၅ |
| ၆.၆။ အဖွဲ့အစည်းချိတ်ဆက်မှုဖော်ပြချက် (Venn Diagram) | ၁၆-၁၇ |
| ၇။ ကော်မတီများရွေးချယ်ခြင်းနှင့်ကျေးရွာဖွံ့ဖြိုးရေးအစီအစဉ်ဆောင်ရွက်မှု မှတ်တမ်းဓာတ်ပုံ | ၁၈ |
| ၈။ ကျေးရွာကော်မတီဝင်များစာရင်း | ၁၉ |
| ၉။ ကျေးရွာအခြေခံအချက်အလက် ပုံစံ ၈-၁ (PC-1)(ပ)နှစ်..... | ၂၀-၂၂ |
| ၁၀။ စီမံကိန်းစက်ဝန်းအချိန်ဇယား ပုံစံ ၈-၂(PC-2) (ပ)နှစ်)..... | ၂၃ |
| ၁၁။ ကျေးရွာဖွံ့ဖြိုးရေးဦးစားပေးအစီအစဉ် ပုံစံ ၈-၃ (PC-3) (ပ) နှစ် | ၂၄-၂၅ |
| ၁၂။ ကျေးရွာအခြေခံအချက်အလက် ပုံစံ ၈-၁ (PC-1)ဒု-နှစ် | ၂၆-၂၉ |
| ၁၃။ စီမံကိန်းစက်ဝန်းအချိန်ဇယား ပုံစံ ၈-၂(PC-2) ဒု-နှစ်..... | ၃၀ |
| ၁၄။ ကျေးရွာဖွံ့ဖြိုးရေးဦးစားပေးအစီအစဉ် ပုံစံ ၈-၃ (PC-3) ဒု-နှစ်..... | ၃၁-၃၃ |
| ၁၅။ ကျေးရွာအခြေခံအချက်အလက် ပုံစံ ၈-၁ (PC-1)တတိယနှစ်..... | ၃၄-၃၇ |
| ၁၆။ စီမံကိန်းစက်ဝန်းအချိန်ဇယား ပုံစံ ၈-၂(PC-2) တတိယနှစ် | ၃၈-၃၉ |
| ၁၇။ ကျေးရွာဖွံ့ဖြိုးရေးဦးစားပေးအစီအစဉ် ပုံစံ ၈-၃ (PC-3) တတိယနှစ် | ၄၀-၄၁ |
| ၁၈။ ကျေးရွာပထမအကြိမ် အစည်းအဝေးမှတ်တမ်း | ၄၂ |
| ၁၉။ ကျေးရွာဒုတိယအကြိမ် အစည်းအဝေးမှတ်တမ်း | ၄၃ |
| ၂၀။ ကဏ္ဍအလိုက်ဦးစားပေးဖွံ့ဖြိုးရေးလုပ်ငန်းစဉ်များ | ၄၄ |

အင်္ဂပူမြို့နယ်အခြေပြမြေပုံ

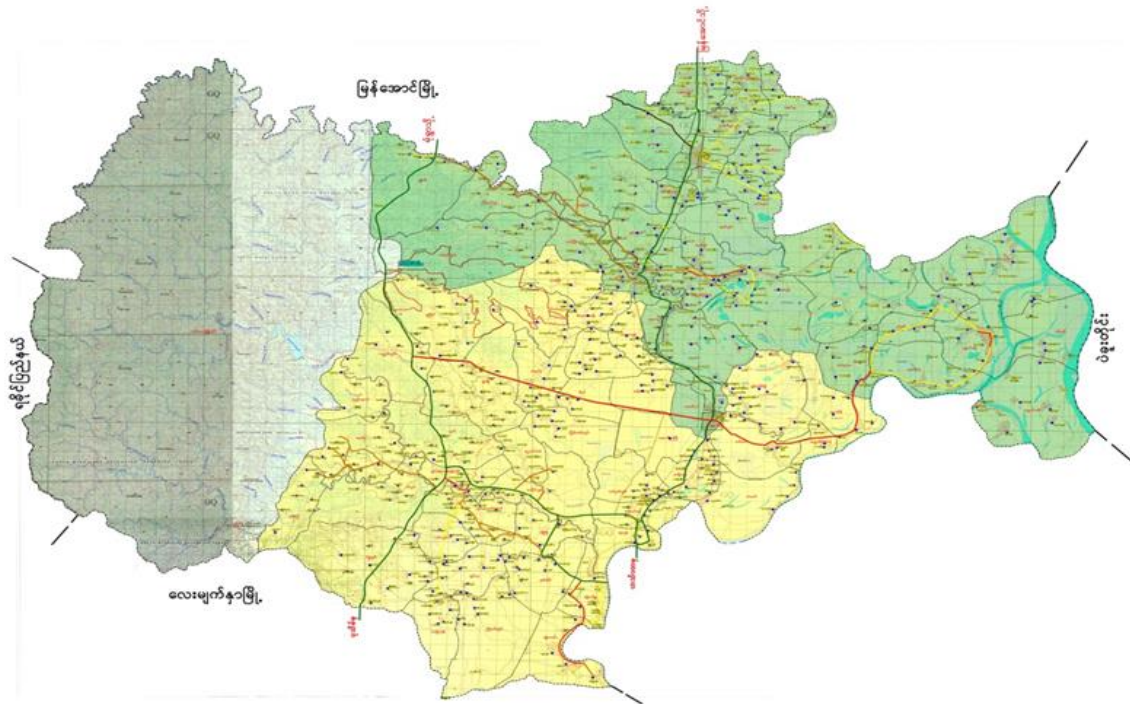

ညွှန်ပြချက်

- ပြည်နယ်/တိုင်းခြား
- မြို့နယ်ခြား
- အုပ်စုခြား
- ကားလမ်း
- ++++ မီးရထားလမ်း

| | | | |
|---------------|---------|---------|--------|
| ကျေးရွာအုပ်စု | ကျေးရွာ | အိမ်ခြေ | လူဦးရေ |
| ၇၁ | ၆၃၉ | ၅၀၈၀၄ | ၂၀၁၅၀၆ |

၂။ ကြခတ်ကွင်းကျေးရွာအုပ်စုအခြေပြမြေပုံ

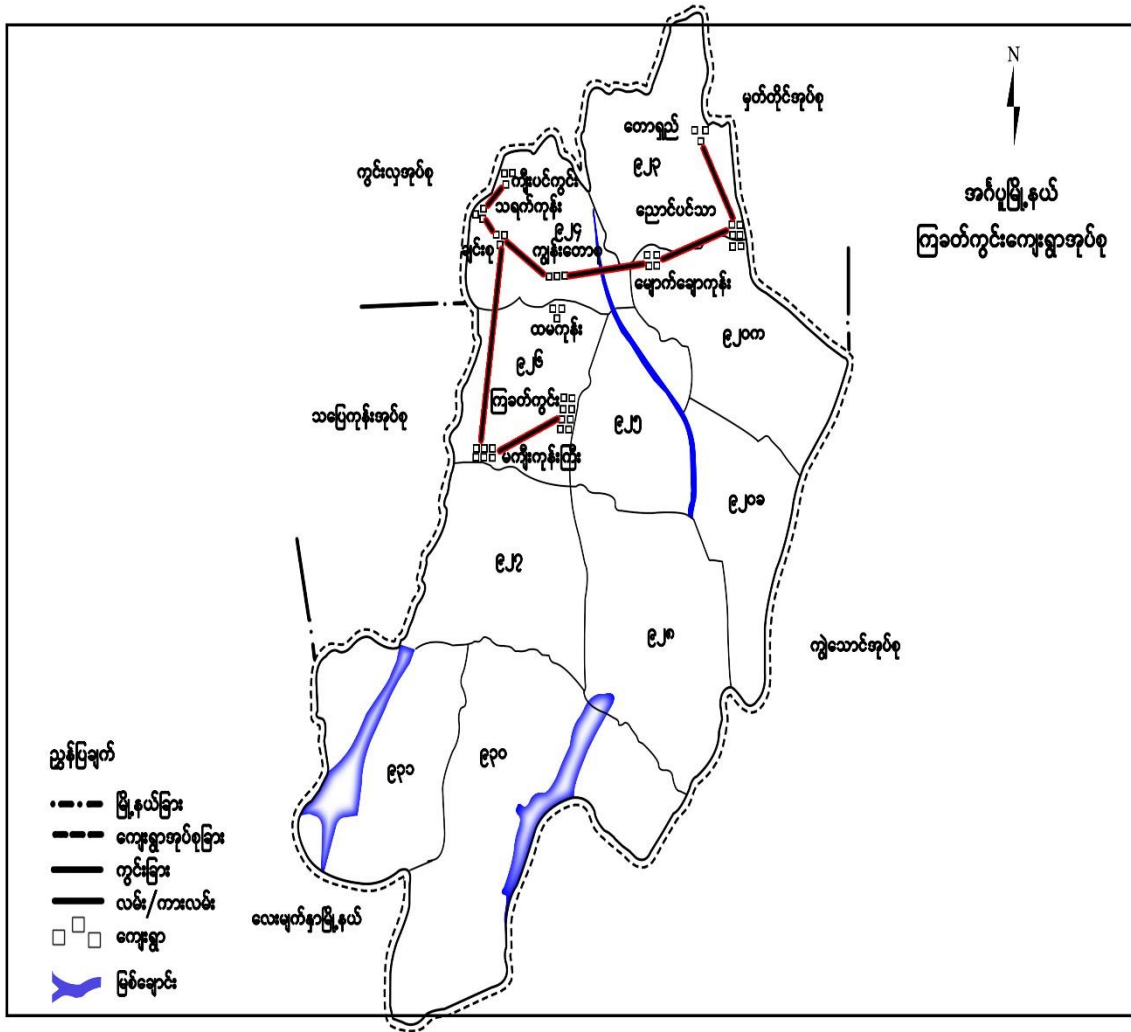

၃။ ကြခတ်ကွင်းကျေးရွာအုပ်စုတွင်ပါဝင်သော ကျေးရွာများစာရင်း

| စဉ် | ကျေးရွာအမည် | အိမ်ထောင်စု | ကျား | မ | လူဦးရေစုစုပေါင်း |
|-----|-----------------|-------------|------|-----|------------------|
| ၁။ | ကြခတ်ကွင်း | ၆၇ | ၁၂၆ | ၁၂၇ | ၂၅၃ |
| ၂။ | ကွမ်းခြံစု | ၅၃ | ၁၀၅ | ၉၁ | ၁၉၆ |
| ၃။ | ကျွန်းတော | ၄၇ | ၉၆ | ၉၉ | ၁၉၅ |
| ၄။ | မြောက်ချောကုန်း | ၁၆၄ | ၃၄၂ | ၃၅၂ | ၆၉၄ |
| ၅။ | မန်းကျည်ကုန်း | ၁၆၁ | ၃၂၁ | ၃၄၃ | ၆၆၄ |
| ၆။ | ထန်းမကုန်း | ၂၂ | ၅၆ | ၅၅ | ၁၁၁ |
| ၇။ | ချင်းစု | ၉၉ | ၁၄၀ | ၁၄၁ | ၂၈၁ |
| ၈။ | သရက်ကုန်း | ၁၈ | ၂၈ | ၃၀ | ၅၈ |
| ၉။ | ညောင်ပင်သာ | ၈၁ | ၁၆၁ | ၁၆၄ | ၃၂၅ |
| ၁၀။ | တောရှည် | ၉၆ | ၁၅၇ | ၁၉၀ | ၃၄၇ |

၄။ ကျေးရွာသမိုင်းကြောင်း နှင့် ကျေးရွာအခြေခံအချက်အလက်များ

၄.၁။ ကျေးရွာသမိုင်းကြောင်း

သရက်ကန်ကျေးရွာသည် နှစ်ပေါင်း(၁၀၀)ခန့် ကတည်ရှိခဲ့ပြီး

သရက်ပင်များပေါများစွာပေါက်ရောက်သောကြောင့်သရက်ကုန်းကျေးရွာဟုအမည်တွင်ခဲ့ပါသည်။

၄.၂။ ကျေးရွာတွင်းအထောက်အပံ့ရရှိနိုင်သော အဆောက်အအုံများ

ကျေးရွာတွင်း အထောက်အပံ့ရနိုင်သော အဆောက်အအုံများမရှိပါ။

၄.၃။ ကျေးရွာသူ/သားများ၏ အဓိက စီးပွားရေးလုပ်ငန်းများ

ရွာသူ/ရွာသားများ၏ အဓိက စီးပွားရေးမှာ လယ်ယာစိုက်ပျိုးရေး၊ ကိုင်း၊ ခြံလုပ်ငန်းများ ဖြစ်သည်။

၄.၄။ ကျေးရွာတွင်းပိုင်ဆိုင်မှု၊မြေယာဧရိယာနှင့် သဘာဝသယံဇာတများ

ရေစုပ်စက်၊ထွန်စက်၊ထော်လာဂျီ၊ဈေးဆိုင်၊အပ်ချုပ်စက်၊မွေးမြူရေးတိရစ္ဆာန်၊ကျွဲနွား၊လယ်ယာ၊စက်ဘီး၊ ဆိုင်ကယ်၊ဆိုလာ၊ဖုန်း တို့ ရှိပါသည်။

၄.၅။ ကျေးရွာတွင်းအခြားသက်ဆိုင်သော သတင်းအချက်အလက်

ရပ်မိရပ်ဖ၊ကျေးရွာအုပ်ချုပ်ရေးအဖွဲ့၊တောင်သူလယ်သမားအဖွဲ့၊အရန်မီးသတ်၊သမငွေစုငွေချေး အဖွဲ့ တို့သည် ကျေးရွာအတွင်း တည်ရှိသော အဖွဲ့ဖြစ်သည်။ အထွေထွေအုပ်ချုပ်ရေး အဖွဲ့၊ စိုက်ပျိုးရေးဘဏ်၊ မြို့နယ်သမဝါယမအဖွဲ့၊မြို့နယ် အရန်မီးသတ်အဖွဲ့ တို့သည် ကျေးရွာအပြင်ဘက်တွင် ရှိသောအဖွဲ့များဖြစ်သည်။

၅။ လူထုပူးပေါင်းပါဝင်သော လူမှုဆန်းစစ်ခြင်းနှင့် အကဲဖြတ်ခြင်းလုပ်ငန်းစဉ် အကျဉ်းချုပ်ဇယား

| နေ့စွဲ | အသုံးပြုခဲ့သော PRA Tool များ | အစည်းအဝေးတွင် ပါဝင်ဆွေးနွေးသူများ | | | အဓိကဆွေးနွေးချက်များ |
|-----------|-------------------------------------------------------------|-----------------------------------|----|--------|------------------------------------------------------------------------------------------------------------------------------------------|
| | | ကျား | မ | ပေါင်း | |
| ၁၃.၈.၂၀၁၉ | လူမှုရေးနှင့် အရင်းအမြစ်ပြ မြေပုံ (Social and Resource Map) | ၇ | ၂ | ၉ | လယ်ယာလုပ်ငန်း၊အရင်းအမြစ်၊ တိုင်းရင်းသားလူမျိုးစုလူနေမှု အခြေခံ အဆောက်အအုံ။ |
| ၁၃.၈.၂၀၁၉ | ရာသီခွင်ပြ-ပြက္ခဒိန် (Seasonal Calendar) | ၅ | ၆ | ၁၁ | ရာသီဥတု၊လယ်ယာစိုက်ပျိုးရေး၊ ကျန်းမာရေး၊လမ်းပန်းဆက်သွယ်ရေး၊ ဝင်ငွေ/ထွက်ငွေ၊အစာရေစာဖူလုံမှု၊ ပွဲတော်ရက်၊အားလပ်ချိန်။ |
| ၁၃.၈.၂၀၁၉ | ဥစ္စနေကြွယ်ဝမှုအဆင့် (Wealth Ranking) | ၁၀ | ၅ | ၁၅ | နွမ်းပါးသောအိမ်ထောင်စု(၁၆)စု၊လယ်ယာမြေမရှိခြင်း၊အလုပ်အကိုင်ရှားပါးခြင်း၊ ပညာရေး။ |
| ၁၃.၈.၂၀၁၉ | ပင့်ကူအိမ်သုံးသပ်ခြင်း (Spider Diagram) | ၅ | ၅ | ၁၀ | အမျိုးသမီးများ အိမ်မှုကိစ္စများတွင်သာ အချိန်ကုန်နေခြင်း၊ဝင်ငွေရလုပ်ငန်း နည်းပါးခြင်း။ |
| ၁၃.၈.၂၀၁၉ | ပိုင်ဆိုင်မှုသုံးသပ်ခြင်း (Asset Mapping) | ၅ | ၁၀ | ၁၅ | အပ်ချုပ်စက်၊ဈေးဆိုင်ကို အမျိုးသမီး သုံးစွဲမှုများသည်။လယ်၊စက်ဘီး၊ဆိုလာ၊ ဆိုင်ကယ်၊ဖုန်း၊ကျွဲနွားများကို အမျိုးသား/ သမီးတို့က သုံးစွဲကြသည်။ |
| ၁၃.၈.၂၀၁၉ | အဖွဲ့အစည်းချိတ်ဆက်မှု (Venn Diagram) | ၁၀ | ၇ | ၁၇ | ကျေးရွာတွင်း နှင့် ပြင်ပအဖွဲ့အစည်းများ သည် ၎င်းတို့၏တာဝန်အလိုက် သြဇာ လွှမ်းမိုးမှုရှိကြသည်။ |

၆။ကျေးရွာဖွံ့ဖြိုးရေးအစီအစဉ်အတွက်အသုံးပြုသော PRA Tool တစ်ခုချင်းစီ၏ သုံးသပ်ချက်

၆.၁။ ကျေးရွာလူမှုရေးနှင့် အရင်းအမြစ်ပြမြေပုံ (Social and Resource Map)

အင်္ဂပူမြို့နယ်၊ကြာခတ်ကွင်းကျေးရွာအုပ်စု၊ချင်းစုကျေးရွာ+သရက်ကုန်းကျေးရွာ



လူမှုရေးနှင့် အရင်းမြစ်ပြုပြင်မှု၏ ဆွေးနွေးခြင်း နှင့်ဆန်းစစ်ခြင်း

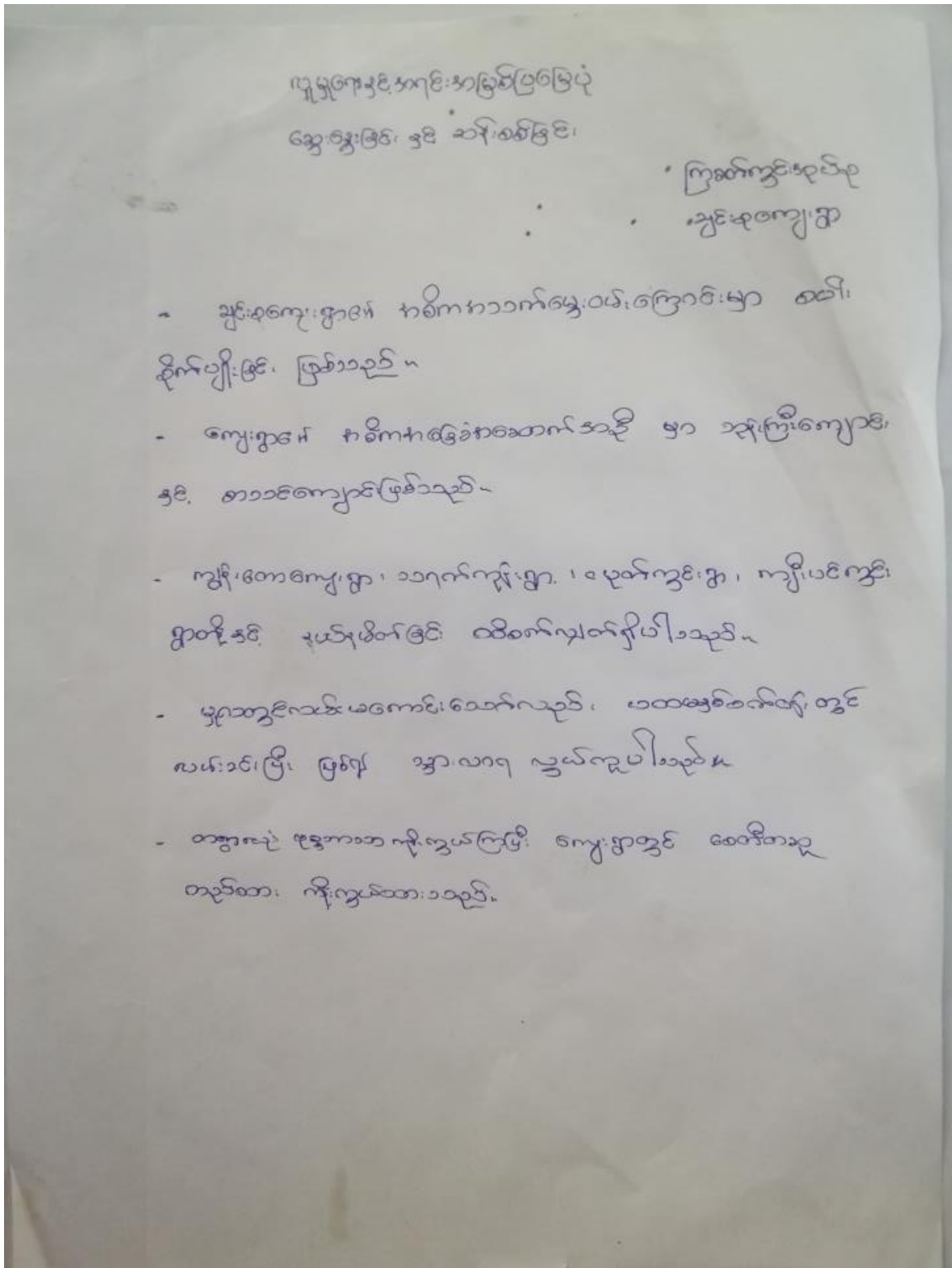

၆.၂။ ရာသီခွင်ပြ-ပြက္ခဒိန် (Seasonal Calender)

အင်္ဂပူမြို့နယ်၊ ကြခတ်ကွင်းကျေးရွာအုပ်စု၊ သရက်ကုန်းကျေးရွာ၏ ရာသီခွင်ပြ-ပြက္ခဒိန်

အင်္ဂပူမြို့နယ်၊ ကြခတ်ကွင်းအုပ်စု၊ သရက်ကုန်းကျေးရွာ၏ ရာသီခွင်ပြ-ပြက္ခဒိန် 17.8.2019

| အကြောင်းအရာ | ဇန်နဝါရီလ | ဖေဖော်ဝါရီလ | မတ်လ | ဧပြီလ | မေလ | ဇွန်လ | ဇူလိုင်လ | ဇူလိုင်လ | ဇူလိုင်လ | ဇူလိုင်လ | ဇူလိုင်လ | ဇူလိုင်လ |
|----------------|-----------|-------------|------|-------|------|-------|----------|----------|----------|----------|----------|----------|
| အပူချိန် | ပူ | ပူ | ပူ | ပူ | ပူ | ပူ | ပူ | ပူ | ပူ | ပူ | ပူ | ပူ |
| ရေအရေအတွက် | နည်း | နည်း | နည်း | နည်း | နည်း | နည်း | နည်း | နည်း | နည်း | နည်း | နည်း | နည်း |
| အခြားအချက်အလက် | ပျို | ပျို | ပျို | ပျို | ပျို | ပျို | ပျို | ပျို | ပျို | ပျို | ပျို | ပျို |

ဆေး ၆၆၀
၁၃၀
၆၀
၁၀

ရာသီဥတု-ပြုပြင်ထိန်းသိမ်းရေးအဖွဲ့အစည်းများ၏ ဆွေးနွေးခြင်းနှင့်ဆန်းစစ်ခြင်း

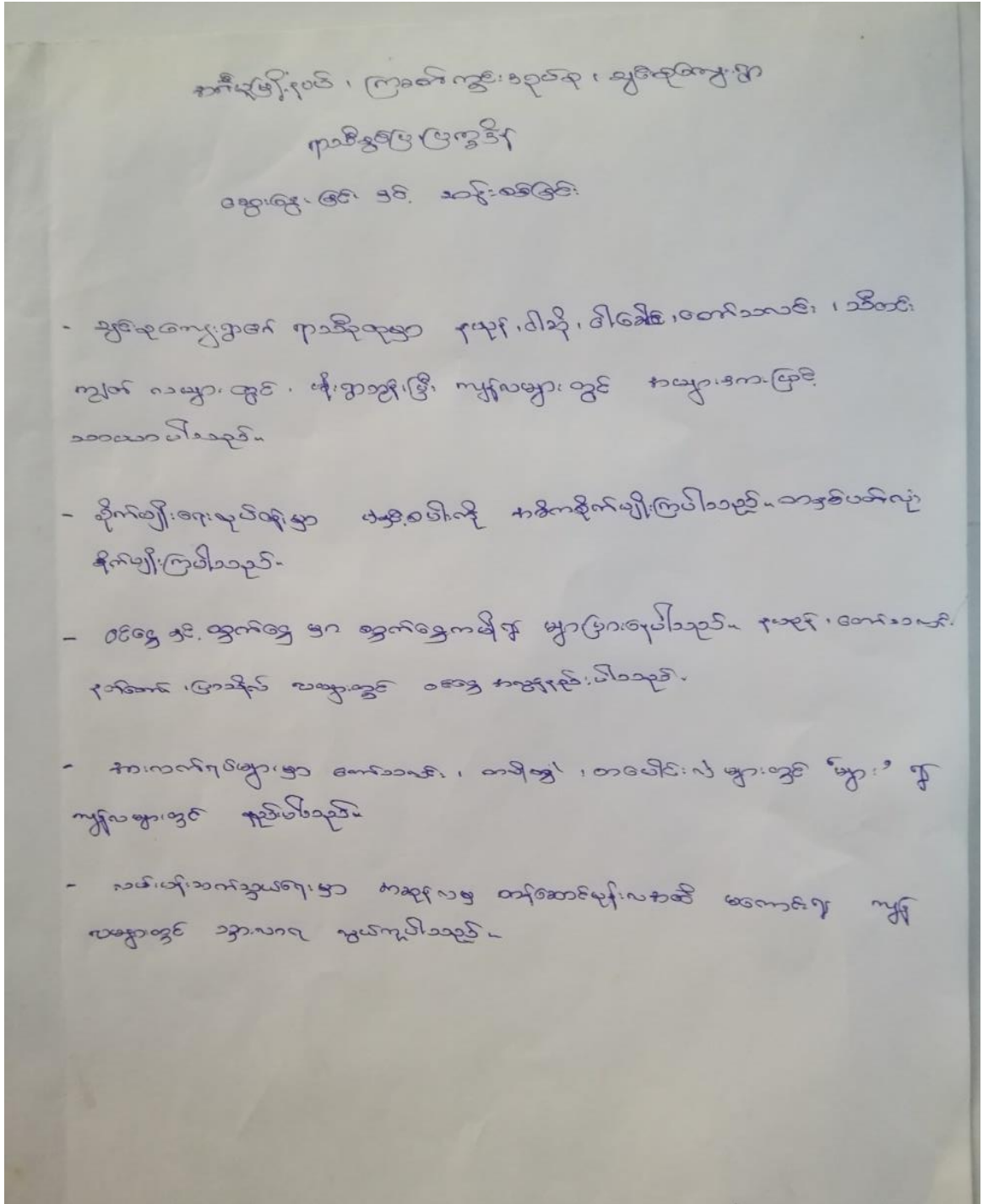

၆.၃။ ဥစ္စာနေကြွယ်ဝမှုအဆင့်သတ်မှတ်ခြင်း (Wealth Ranking)

သရက်ကုန်းကျေးရွာ၏ ဥစ္စာနေကြွယ်ဝမှုအဆင့်သတ်မှတ်ခြင်း

အင်္ဂလိပ်လိုနည်းနာ၊ ကြည့်ရင်ထွင်းအုပ်ရချင်းစုကျေးရွာ ဥစ္စာနေအဆင့်သတ်မှတ်ချက် 12.8.2019

| အဆင့် | သတ်မှတ်ချက် | အိမ်ထောင်စု အရေအတွက် | ရာခိုင်နှုန်း |
|---------------------------|---------------------------------------------------------------------------------------------------------------------------------------------------------|----------------------|---------------|
| ချမ်းသာစွာ သူများ (A) | ဇယပ် / ဂိတ်တက် / ခြေတက် / ဖိတ်တက် / ကန်တက် / ကိုင်း / တီတီ / ဆိုင်ကယ် / ဗိုင်း / ဖိုင်း / နွား / တက်ကြက် / အဝတ်စုံ / တက်အိမ် အွန်အိမ် / ဖြစ်စေတယ် | ၁၀ | ၁၄.၅ ၁၂.၅ |
| အလယ်အလတ် ရှိသူများ (B) | လှမယ် / နွား / တီတီ / ဆိုင်ကယ် / အင်္ဂလိပ် / ဗိုင်း ရေဒီယို / ဂွန်ကပ် / ကြက် / တက် / ဘဲ / ဝါး / အွန် / ချေးအိမ် | ၉ | ၁၂.၅ ၁၈.၅ |
| နွမ်းပါးသူ များ (C) | တက် / ကြက် / တက်အိမ် / ဂွန်ကပ် / လက်လှုပ်လက်စား / ဝါး / အွန် / | ၅၆ | ၇၆.၀ ၆၉.၀၅ |
| | စေ့စွဲ ၁၇ အား ၁၀ ၈-၅ | ၇၅ | ၁၀၀% |

စုစုပေါင်း

ပင့်ကူအိမ်သုံးသပ်ခြင်း၏ ဆွေးနွေးခြင်း နှင့်ဆန်းစစ်ခြင်း

ကြွေကွင်းအုပ်စု ၊ သွင်စုကျေးရွာအုပ်စု

ပင့်ကူအိမ်သုံးသပ်ခြင်း

ဆွေးနွေးခြင်းနှင့် ဆန်းစစ်ခြင်း

- လုံခြုံမှုတွင် အမျိုးသမီးများထက် အမျိုးသားများက ပိုမိုခိုင်ခံ့စေရန် လိုအပ်ပါသည်။
- အရပ်အဝန်းအဖွဲ့အစည်းများတွင်လည်း အမျိုးသမီးများထက် အမျိုးသားများက အဖွဲ့အစည်းများ ပါဝင်ပါသည်။
- အုပ်စုအဖွဲ့အစည်းများတွင်လည်း အမျိုးသားများက အဖွဲ့အစည်းများ ပါဝင်ပါသည်။
- အိမ်အတွင်း အမျိုးသမီးများထက် အမျိုးသားများက ပိုမိုမာရ်လုပ်နိုင်ပါသည်။
- စင်စော့အဖွဲ့ တွင်လည်း အမျိုးသားများက ခိုင်ခံ့စေရန်လိုအပ်ပါသည်။
- အဖွဲ့အစည်းများတွင် အမျိုးသားများ၊ အမျိုးသမီးများပါ ပါဝင်စေရန်လိုအပ်ပါသည်။
- ပညာရေးလက်လှမ်းမီမှုတွင် အမျိုးသားများကသာ ခိုင်ခံ့စေရန်လိုအပ်ပါသည်။
- ကျန်းမာရေး၊ ကာကွယ်ရေးအဖွဲ့တွင်လည်း အမျိုးသမီးများက အမျိုးသားများထက် ပိုမိုပါဝင်စေရန်လိုအပ်သည်။ ဆွေးနွေးထားပါသည်။

ပိုင်ဆိုင်မှုသုံးသပ်ခြင်း၏ ဆွေးနွေးခြင်း နှင့်ဆန်းစစ်ခြင်း

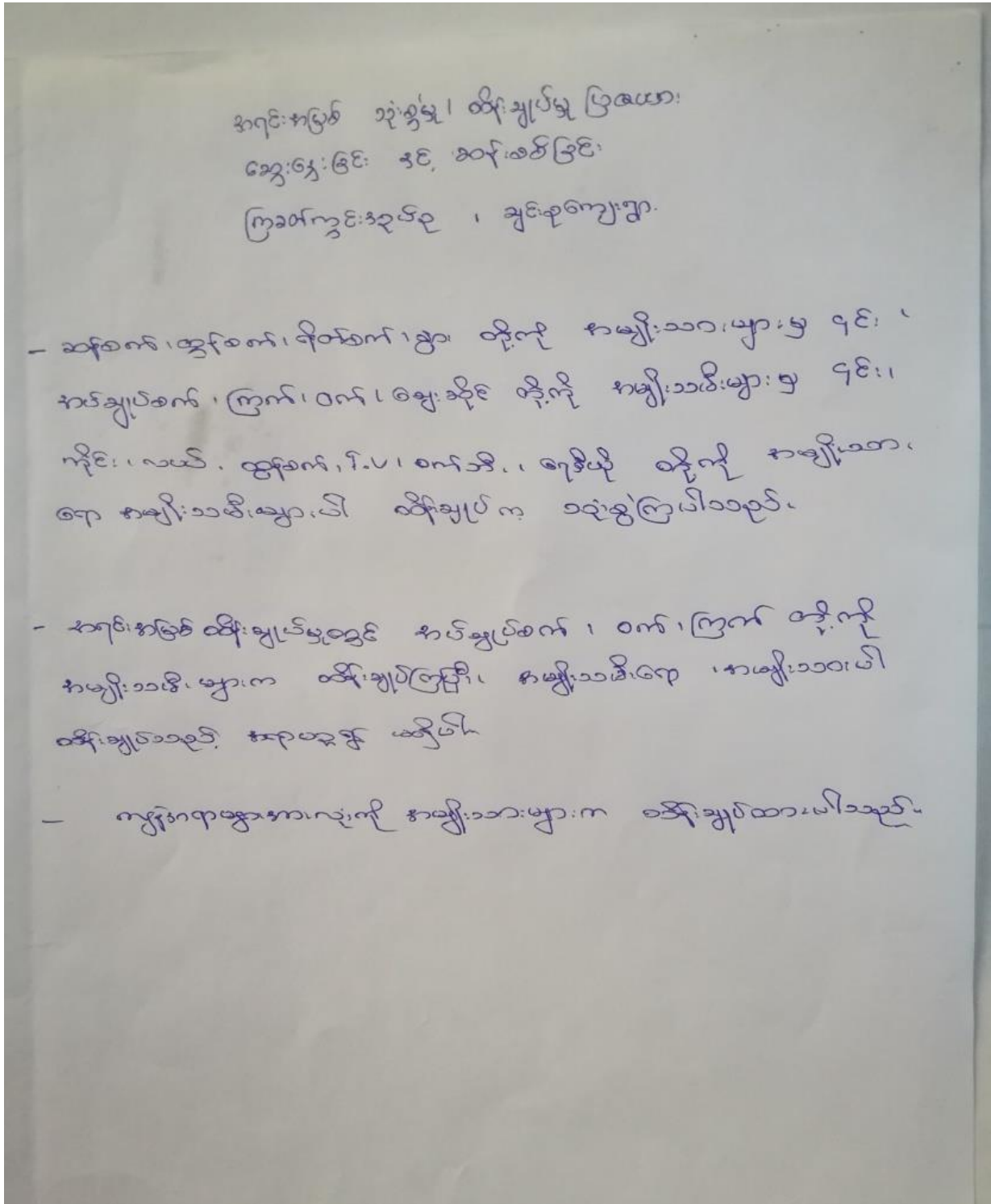

၆.၆။ အဖွဲ့အစည်းချိတ်ဆက်မှုဇယား (Venn Diagram)

အင်္ဂပူမြို့နယ်၊ သရက်ကုန်းကျေးရွာ၏ အဖွဲ့အစည်းချိတ်ဆက်မှုဇယား

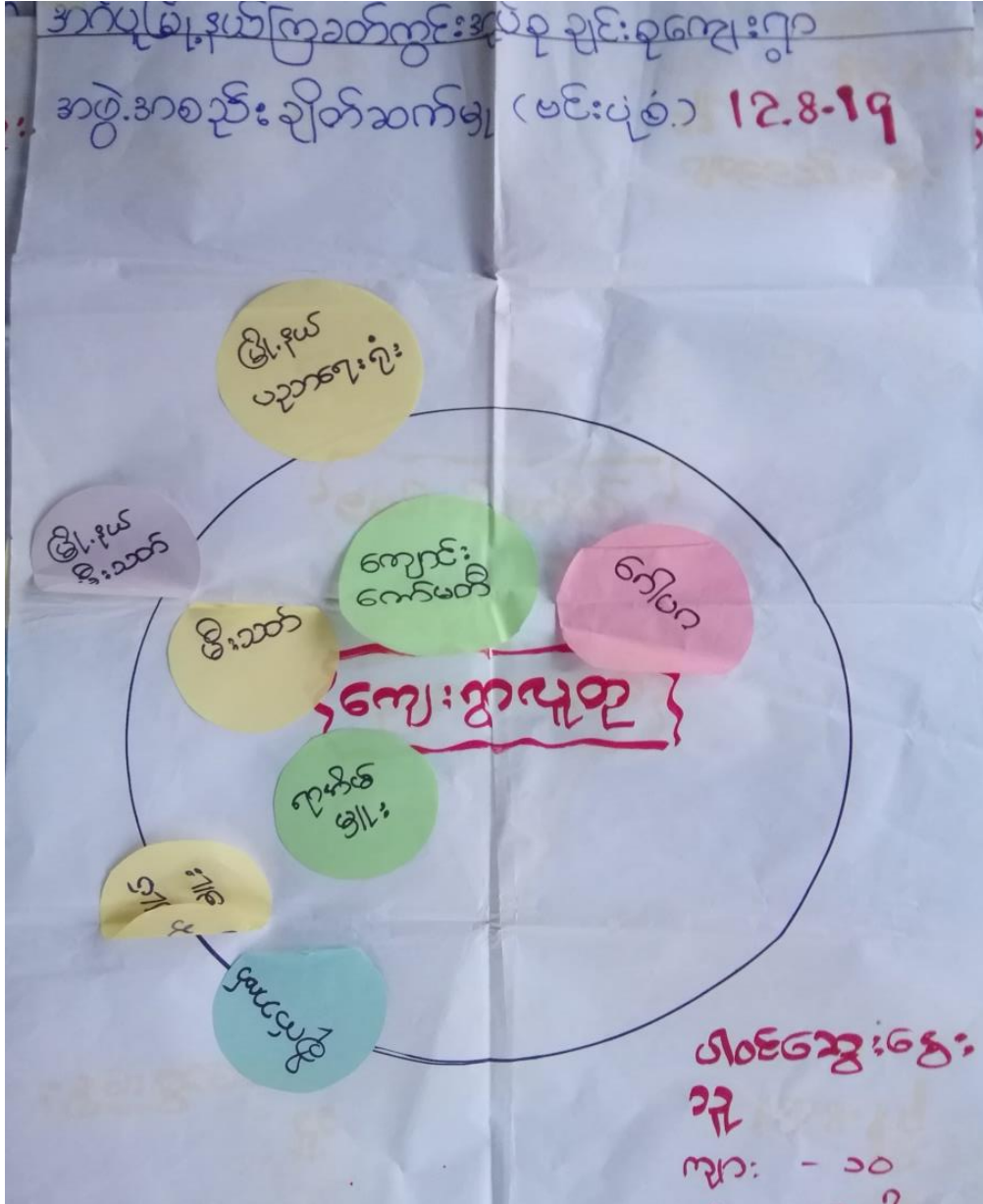

အဖွဲ့အစည်းချိတ်ဆက်မှုလေး၏ ဆွေးနွေးခြင်း နှင့်ဆန်းစစ်ခြင်း

ကန်ပျံမြို့နယ်၊ ကြာဆင်ကွင်းရွာနယ်၊ ဗျာဇာကျေးရွာအုပ်စု
 ကနဦးအဖွဲ့ချုပ်ချိတ်ဆက်မှုကြေငြာချက် (၂၀၁၆ ခုနှစ်)
 ဆွေးနွေးခြင်းနှင့် ဆန်းစစ်ခြင်း

- ဂေါ်ပကနယ်ဒေသ၊ ကျောင်းကော်မတီ ကနဦးအဖွဲ့ချုပ် ကြား
 ရွေးချယ်မှု ကားအင်ဂျင်နီယာ ဖြစ်သည်။
- ကျောင်းကော်မတီအဖွဲ့၊ ဂေါ်ပကနယ်၊ ဖိသတ်တစ်ဖွဲ့၊ ဂျာနယ်၊ အကော်မတီ
 အဖွဲ့၊ ဟန်အဖွဲ့ ကနဦးအဖွဲ့ချုပ် ဖြစ်ပြီး အဖွဲ့အစည်း ချိတ်ဆက်မှု ကြိုတင်စာတမ်း၊
 သတ်မှတ်ကြေငြာချက်။
- ဖြိုဖျက်ဖိသတ်တစ်ဖွဲ့၊ 'မြို့နယ်အဖွဲ့အစည်း'၊ 'အဖွဲ့အစည်းအဖွဲ့အစည်း'၊
 နိုင်ငံတော် အဖွဲ့အစည်း ဖြစ်ပြီး အကော်မတီ၊ သတ်မှတ်မှုများဖြစ်သည်။
- ဖြစ်ပေါ်မှုအစည်းအဖွဲ့အစည်း အဖွဲ့အစည်းအဖွဲ့အစည်း၊ သက်ဆိုင်ရာအဖွဲ့အစည်း
 ချိတ်ဆက်မှု အဖွဲ့အစည်းအဖွဲ့အစည်း ဖြစ်ပြီးအဖွဲ့အစည်းအဖွဲ့အစည်း။

ဂူကော်မတီများရွေးချယ်ခြင်းနှင့်ကျေးရွာဖွံ့ဖြိုးရေးအစီအစဉ်ဆောင်ရွက်မှု မှတ်တမ်းခါတ်ပုံ



၈။ကျေးရွာကော်မတီဝင်များစာရင်း

| စဉ် | အမည် | ကျား | မ | ရာထူး/တာဝန် |
|--------------------------------------|--------------------|------|---|-------------------------|
| ကျေးရွာစီမံကိန်းအထောက်အကူပြုကော်မတီ | | | | |
| ၁။ | ဦးအောင်ထွန်းနိုင် | ✓ | | ဥက္ကဋ္ဌ (ချင်းစု) |
| ၂။ | ဒေါ်ခင်မိုးမြင့် | | ✓ | ဥက္ကဋ္ဌ (ချင်းစု) |
| ဝယ်ယူရေးဆပ်ကော်မတီ | | | | |
| ၁။ | ဦးတင်ရွှေ | | ✓ | ခေါင်းဆောင် (ချင်းစု) |
| ၂။ | ဒေါ်စိုးမိုးဌေး | | ✓ | အဖွဲ့ဝင် (ချင်းစု) |
| ၃။ | ဒေါ်စိစိလှိုင် | ✓ | | အဖွဲ့ဝင် (ချင်းစု) |
| ကျေးရွာငွေစာရင်းကိုင် | | | | |
| ၁။ | ဦးသက်လွင်ဦး | ✓ | | တာဝန်ခံ (ချင်းစု) |
| စောင့်ကြည့်ကြီးကြပ်ရေးဆပ်ကော်မတီ | | | | |
| ၁။ | ဒေါ်နိုင်နိုင်မော် | | ✓ | ခေါင်းဆောင် (ချင်းစု) |
| ၂။ | ဦးသက်ချိုဦး | ✓ | | အဖွဲ့ဝင် (သရက်ကုန်းရွာ) |
| လည်ပတ်ပြုပြင်ထိန်းသိမ်းရေးဆပ်ကော်မတီ | | | | |
| ၁။ | ဒေါ်ခင်ညို | ✓ | | ခေါင်းဆောင် (ချင်းစု) |
| ၂။ | ဦးမန်းတင် | | ✓ | (သရက်ကုန်းရွာ) |
| အကြံပြုတိုင်ကြားရေးတာဝန်ခံ | | | | |
| ၁။ | ဒေါ်အေးမာ | | ✓ | တာဝန်ခံ (ချင်းစု) |
| ၂။ | ဦးသန်းစိုင်း | ✓ | | တာဝန်ခံ (ချင်းစု) |
| ကျေးရွာစေတနာ့ဝန်ထမ်း | | | | |
| ၁။ | ဦးနိုင်ဦး | ✓ | | အကူ (ချင်းစု) |
| ၂။ | ဒေါ်စန်းဌေး | | ✓ | အကူ (ချင်းစု) |

၉။ကျေးရွာအခြေခံအချက်အလက် ပုံစံ ၀ - ၁ (PC - 1)ပထမနှစ်စက်ဝန်း

ပုံစံ - ၀ - ၁ ကျေးရွာအခြေခံအချက်အလက်များ (Form PC 1)

| | | | |
|-------------------------|--------------------------------|-------------------------------|----------------------------|
| လမ်းညွှန်ခွက်၊ | ကျေးရွာတစ်ရွာသို့၊ | ပထမဆုံးပိတ်ဆက်ခန်း၊ | သွားရောက်သောအခါ |
| ကျေးရွာ | ခေါင်းဆောင်များအား | ကျေးရွာအချက်အလက်များကို | ပေးကြားရ |
| စီမံကိန်း | ပိတ်ဆက်အစည်းဝေးပေးစဉ် | စီမံကိန်းပိတ်ဆက်အစည်းဝေးတွင် | လူထုစည်းရုံးရေးပူးပေါင်း |
| ကျေးရွာအချက်အလက် | များအား | စစ်ဆေးပြီး | မှန်ကန်အောင်ဖြည့်လုပ်ရမည်။ |
| သတင်းအချက်အလက်ထံသို့ | Tablets မှ | တဆင့် | ဖြည့်သွင်းရမည်။ |
| ကျေးရွာခေါင်းဆောင် အမည် | ကျေးရွာခေါင်းဆောင်၏ ဝန်းနံပါတ် | လူထုစည်းရုံးရေးပူးပေါင်း အမည် | |
| ဦးကျော်ဦး | ၀၇-၄၄၄၄၇၆၄၅၁ | ဦးကျော်ဦး | |
| ပြည်နယ်တိုင်းဒေသကြီး | မြို့နယ် | ကျေးရွာအုပ်စု | ကျေးရွာ |
| ဧရာဝတီတိုင်း | ကျောက်ပျံ | ကျေးရွာအုပ်စု | ကျေးရွာ |
| တေး | လူဦးရေ | | |

| လူဦးရေ | အိမ်ထောင်စု အရေအတွက် | ကိုးကွယ်သည့်ဘာသာ | အိမ်ထောင်စု အရေအတွက် |
|-----------------------------------------|----------------------|------------------|----------------------|
| လူဦးရေ (၁) - အား | ၇၆ - ၂ | ဘာသာ (၁) - ၉၆ | ၇၆ - ၁ |
| လူဦးရေ (၂) ----- | | ဘာသာ (၂) ----- | |
| လူဦးရေ (၃) ----- | | ဘာသာ (၃) ----- | |
| လူဦးရေစု ----- | | ဘာသာစု ----- | |
| အခြား | အရေအတွက် | | |
| မသန်စွမ်းသူများ | ၂ | ၉၆ | ၂ |
| သက်ကြီးရွယ်အိုများ (၆၅ နှစ် နှင့် အထက်) | ၃၀ - ၇ | ၉၆ | ၂၀ - ၅ |
| စစ်ဘေးရှောင် | | | |

| | အမျိုးသား (အရေအတွက်) | အမျိုးသမီး (အရေအတွက်) |
|------------------|----------------------|-----------------------|
| လူဦးရေ | | |
| လူဦးရေ (၁) - အား | ၃၃၃ | ၃၆၅ |
| လူဦးရေ (၂) ----- | | |
| လူဦးရေ (၃) ----- | | |
| အခြား | | |
| အိမ်ထောင်စုစီး | ၇၂ - ၂၁ | ၄ - ၁ |

(ခ) အခြေခံအဆောက်အအုံ အသုံးအဆောင်များ

| စာသင်ကျောင်း | အမှတ် ခြံမပါ | ကျန်းမာရေး | အမှတ် ခြံမပါ | ဘာသာရေး အဆောက် အအုံများ | အမှတ် ခြံမပါ |
|-----------------|-------------------------------------|------------------|--------------------------|----------------------------|-------------------------------------|
| မူကြိုကျောင်း | <input type="checkbox"/> | တိုက်နယ်ဆေးရုံ | <input type="checkbox"/> | စေတီ | <input checked="" type="checkbox"/> |
| မူလတန်းကျောင်း | <input checked="" type="checkbox"/> | ကျန်းမာရေးဌာန | <input type="checkbox"/> | ဘုန်းကြီးကျောင်း | <input checked="" type="checkbox"/> |
| မူလွန်ကျောင်း | <input type="checkbox"/> | ကျန်းမာရေးဌာနခွဲ | <input type="checkbox"/> | ဟိန္ဒူဘုရားကျောင်း | <input type="checkbox"/> |
| အလယ်တန်းကျောင်း | <input type="checkbox"/> | ဆေးပေးခန်း | <input type="checkbox"/> | ခရစ်ယာန်ကျောင်း | <input type="checkbox"/> |
| လယ်လွန်ကျောင်း | <input type="checkbox"/> | အခြား | <input type="checkbox"/> | ဓလီ | <input type="checkbox"/> |
| အထက်တန်းကျောင်း | <input type="checkbox"/> | | | အခြား | <input type="checkbox"/> |
| အခြား | <input type="checkbox"/> | | | | |
| မှတ်ချက် | | မှတ်ချက် | | မှတ်ချက် | |

(ဂ) ကျွမ်းကျင်သူများမှတ်တမ်း (ကျေးရွာတွင်နေထိုင်သော သို့မဟုတ် တခြားရွာမှလာရောက်သော ကျွမ်းကျင်သူများ)

| | (၁) စာသင်ကျောင်း | | (၂) ကျန်းမာရေး | | | (၃) လက်မှုပညာရှင် | | |
|-----------------|-------------------------------------|-------------------------------------|------------------------------|--------------------------|--------------------------|--------------------------------|-------------------------------------|--------------------------|
| | ရွာတွင်းနေ ထိုင်သူ | အခြားရွာမှ လာသူ | | ရွာတွင်းနေ ထိုင်သူ | အခြား ရွာမှ လာသူ | | ရွာတွင်း နေထိုင်သူ | အခြားရွာ မှလာသူ |
| မူလတန်းပြဆရာ/မ | <input checked="" type="checkbox"/> | <input checked="" type="checkbox"/> | ဆရာဝန် | <input type="checkbox"/> | <input type="checkbox"/> | လက်သမား | <input checked="" type="checkbox"/> | <input type="checkbox"/> |
| အထက်တန်းပြဆရာ/မ | <input type="checkbox"/> | <input type="checkbox"/> | လက်ထောက် ကျန်းမာရေးမှူး | <input type="checkbox"/> | <input type="checkbox"/> | ဝန်းရံ | <input checked="" type="checkbox"/> | <input type="checkbox"/> |
| အလယ်တန်းပြဆရာ/မ | <input checked="" type="checkbox"/> | <input checked="" type="checkbox"/> | အမျိုးသမီးကျန်းမာရေး ဆရာမ | <input type="checkbox"/> | <input type="checkbox"/> | လျှပ်စစ်ကျွမ်းကျင်၊ ပီးသမား | <input type="checkbox"/> | <input type="checkbox"/> |
| မူကြိုဆရာ/မ | <input type="checkbox"/> | <input type="checkbox"/> | သားဖွားဆရာမ | <input type="checkbox"/> | <input type="checkbox"/> | ရေပိုက်သူလ်သူ | <input type="checkbox"/> | <input type="checkbox"/> |
| အခြား | <input type="checkbox"/> | <input type="checkbox"/> | ပြည်သူ့ကျန်းမာရေးလုပ်သား | <input type="checkbox"/> | <input type="checkbox"/> | ကော်ပြင်ဆရာ | <input type="checkbox"/> | <input type="checkbox"/> |
| မှတ်ချက် | | | မှတ်ချက် | | | မှတ်ချက် | | |

(ဃ) ကျေးရွာသို့ ရောက်ရှိနိုင်သည့် လမ်းအခြေအနေ / ကျေးရွာတစ်ရွာသည် ၎င်း၏ ကျေးရွာအုပ်စုနှင့် ဆက်သွယ်ထားသော လမ်းအခြေအနေ (အောက်ပါတို့ကို ဝိုင်းပါ)

ကျောက်ကြမ်းလမ်း
 ကတ္တရာလမ်း
 ကွန်ကရစ်လမ်း
 မော်တော်ဆိုင်ကယ်လမ်း
 ကျောက်စင်းလမ်း
 မြေသားလမ်း
 လူသွားလမ်း
 အခြား _____

(င) ကျေးရွာဖွံ့ဖြိုးမှုစီမံချက်

(၁) လူထုပေးပို့ပြုစီမံကိန်းမစတင်မီ ဤကျေးရွာတွင် ကျေးရွာဖွံ့ဖြိုးမှု စီမံချက်ရှိခဲ့ပါသလား?

ဝိင်ပါ
ရှိပါသည်/မရှိပါ/မသိပါ

(၂) ရှိခဲ့ပါလျှင် ဤစီမံချက်ကို မည်သည့် မှုနှစ်တွင်ပြင်ဆင်ခဲ့ပါသနည်း?

နှစ်-----/မသိပါ

(၃) ဤစီမံချက်ကို မြို့နယ်မှအတည်ပြုခဲ့ပါသလား?

မြို့နယ်သည်/မမြို့နယ် /မသိပါ

(စ) ဝေးအကွာအဝေး

(၁) ဤကျေးရွာ၏ဝတ်ပုံမှ ၎င်းကျေးရွာအုပ်စု၏ဝတ်ပုံအထိ ခရီးပိုင်မည်မျှကွာဝေးသနည်း? ပိုင်-၁/မသိပါ

(၂) ဤကျေးရွာမှ ၎င်းကျေးရွာအုပ်စု၏ဝတ်ပုံအထိ သွားလာရာတွင်ကြာမြင့်သည့်အချိန်

ခြောက်သွေ့ရာသီတွင်ကြာချိန် ၂၅ မိနစ် ထောင်လာရုံ/မော်တော်ဆိုင်ကယ်/ခြေလျှင်/လား/မော်တော်ဘုတ်/အခြား

မိုးရာသီတွင်ကြာချိန် ၄၀ မိနစ် ထောင်လာရုံ/မော်တော်ဆိုင်ကယ်/ခြေလျှင်/လား/မော်တော်ဘုတ်/အခြား

(ဆ) ပတ်ဝန်းကျင်ဆိုင်ရာ သဘာဝဘေးအန္တရာယ်

ဤကျေးရွာတွင် ရေကြီးခြင်းကဲ့သို့ သဘာဝဘေးအန္တရာယ်ကျရောက်စွမ်းခြင်း ရှိပါသလား

မရှိပါ ရှိပါသည် ရှိလျှင်ဖော်ပြပါ

(ဇ) ကျေးရွာတွင် ဖွဲ့စည်းထားသော အဖွဲ့အစည်းများ

လူထုဝတ်ပုံစီမံကိန်းမတိုင်မီ ဤကျေးရွာတွင် ကျေးရွာဖွံ့ဖြိုးရေးအတွက် အစိုးရ (သို့) ရွာသားများကိုယ်တိုင်(သို့) စီမံကိန်းတစ်ခုခုမှ ဖွဲ့စည်းထားသည့် အဖွဲ့အစည်းများရှိပါသလား

(၁) မရှိပါ

(၂) ရှိပါသည်

(ဈ) အထွေထွေအုပ်ချုပ်ရေး ဦးစီးဌာန (GAD) မှ ပတ်ဝန်းကျင်ဆိုင်ရာ

ဤကျေးရွာသည် အထွေထွေအုပ်ချုပ်ရေး ဦးစီးဌာန (GAD) မှ ပတ်ဝန်းကျင်ဆိုင်ရာ ရှိပါသလား

မရှိပါ ရှိပါသည်

ကျေးရွာခေါင်းဆောင်

အမည် သဒ္ဓါအိုး

လက်မှတ် ၁၁.၅.၂၀၁၆ နေ့စွဲ ၂၀.၈.၁၆

လူထုစည်းရုံးရေးမှူး

အမည် ဦးလှမင်းထွန်း

လက်မှတ် ၂၀.၈.၂၀၁၆ နေ့စွဲ ၂၀.၈.၂၀၁၆

၁၀။ စီမံကိန်းစက်ဝန်းအချိန်ဇယား ပုံစံ ၈-၂(PC-2) ပထမနှစ်စက်ဝန်း

ပုံစံ - ၈ - ၂ - စီမံကိန်းစက်ဝန်းအချိန်ဇယား (PC 2)

| | | | |
|----------------------------------------------------------------------------------------------------------------------------------------------------------------------------------------|----------------------------------------------------------------------------------|---------------------------------------------------------------------------|--------------------|
| လမ်းညွှန်ချက်၊ သက်ဆိုင်ရာလူထုစည်းရုံးရေးပျံ့နှံ့ရေး/လက်ထောက်နည်းပညာပျံ့နှံ့ရေးမှ စီမံကိန်းစက်ဝန်းအဆင့်တစ်ခုစီပြီးစီးတိုင်း ကျေးရွာနှင့် ကျေးရွာအုပ်စုအတွက် တြိဂံပုံကို ဖြည့်သွင်းရမည်။ | | စီမံကိန်းစက်ဝန်းအဆင့်တစ်ခုစီပြီးစီးတိုင်း ကျေးရွာနှင့် ကျေးရွာအုပ်စုအတွက် | |
| စည်းရုံးရေးပျံ့နှံ့ရေး အမည် ဦးဇော်အောင် | | | |
| ၈.၅ ၂၀၂၀-၂၀၂၁ | စက်ဝန်းအားအမှတ်ဖြစ်ပါ မှ စက်ဝန်း(၁) □ စက်ဝန်း(၂) □ စက်ဝန်း(၃) □ = စက်ဝန်း (၄) | | |
| ပြည်နယ်/တိုင်း | မြို့နယ် | ကျေးရွာအုပ်စု | ကျေးရွာအုပ်စုအမှတ် |

| စီမံကိန်းအောင်မြင်မှုအဆင့်များ | ၈.၅ | | အစည်းအဝေးတွင်တက်ရောက်သူအရေအတွက် | | | | | အစည်းအဝေး ပါဝင်နှုန်း | အစည်းအဝေး တက်ရောက်မှုနှုန်း |
|--------------------------------------------------------------------------------------------------------------------------|-------------|------------------|---------------------------------|---------------------|----------------------|--------------------------------------------------|-----------------|-----------------------|-----------------------------|
| | တက်သည့် နေ့ | ပြီးဆုံး သည့်နေ့ | အမျိုးသား အရေအတွက် | အမျိုးသမီး အရေအတွက် | အိမ်ထောင်စု အရေအတွက် | လူမျိုးစုတက်ရောက်သူ အရေအတွက် နှင့် လူမျိုးစုအမည် | အစည်းအဝေး ပါဝင် | | |
| ၁။ ကျေးရွာစီမံကိန်း မိတ်ဆက်အစည်းအဝေး | ၂၀-၈-၂၀၂၀ | ၂၈-၈-၂၀၂၀ | ၃၀၀ | ၂၀၀ | ၅၀ | ၅၀ | ၁၀၀% | ၇၆ | |
| ၂။ ကျေးရွာပွဲပြီးရေး စီမံချက်ရေးဆွဲခြင်းအစည်းအဝေး | ၂၁-၈-၂၀၂၀ | ၂၁-၈-၂၀၂၀ | ၂၀၀ | ၂၄၅ | ၄၄ | ၄၄ | ၁၀၀% | ၇၆ | |
| ၃။ ကျေးရွာအုပ်စု လုပ်ငန်းဆုံးဖြတ်ချက်ချသည့် အစည်းအဝေး | | | | | | | | | |
| ၄။ မြို့နယ်အဆင့် စီမံကိန်းရေးဆွဲရေး နှင့် အကောင်အထည်ဖော်ရေးကော်မတီ၏ စီမံကိန်း သုံးသပ်မှု အစည်းအဝေး | | | မလို | မလို | မလို | မလို | | | |
| ၅။ မြို့နယ် စီမံကိန်းရေးဆွဲရေး နှင့် အကောင်အထည်ဖော်ရေး ကော်မတီ၏ဆုံးဖြတ်ချက်ကို ရွာသို့ အသိပေး အကြောင်းကြားသည့် အစည်းအဝေး | | | | | | | | | |
| ၆။ စီမံကိန်းလုပ်ငန်းခွဲစီမံချက်ရေးဆွဲခြင်း အစည်းအဝေး | | | | | | | | | |
| ၆.၁။ စီမံကိန်းလုပ်ငန်း အကောင်အထည်ဖော်ရေးအစီအစဉ် ရေးဆွဲခြင်း | | | | | | | | | |

| | | | | | | | | |
|---------------------------------------------------------|--|--|--|--|--|--|--|--|
| ၆.၂။ ဝယ်ယူရေးအစီအစဉ် ရေးဆွဲခြင်း | | | | | | | | |
| ၆.၃။ တက္ကသိုလ်ကုန်ကျမှု လျာထားအစီအစဉ် ရေးဆွဲခြင်း | | | | | | | | |
| ၆.၄။ ငြင်းထိန်းအစီအစဉ် ရေးဆွဲခြင်း | | | | | | | | |
| ၇။ စီမံကိန်းလုပ်ငန်းခွဲ တိုးတက်မှု တောင့်ကြံညီအစည်းအဝေး | | | | | | | | |
| ၇.၁။ အစည်းအဝေး ပထမအကြိမ် | | | | | | | | |
| ၇.၂။ အစည်းအဝေး ဒုတိယအကြိမ် | | | | | | | | |
| ၇.၃။ အစည်းအဝေး တတိယအကြိမ် | | | | | | | | |
| ၈။ စီမံကိန်းလုပ်ငန်းခွဲ အပြီးသတ်စစ်ဆေးခြင်း အစည်းအဝေး | | | | | | | | |
| ၉။ လူထုစစ်ဆေးပွဲအစည်းအဝေး | | | | | | | | |

၁၁။ကျေးရွာဖွံ့ဖြိုးရေးဦးစားပေးအစီအစဉ် ပုံစံ ၈-၃ (PC-3) ပထမနှစ်စက်ဝန်း

ပုံစံ - ၈ - ၃ ကျေးရွာဖွံ့ဖြိုးရေး ဦးစားပေးအစီအစဉ် (Form PC 3)

| | |
|--------------------------------------------------------------------------------------------------------------------------------------------------------------------------------------------------------|--------------------------------------------------------------------------------------|
| လမ်းညွှန်ချက်၊ အဆင့်(၃) ကျေးရွာဖွံ့ဖြိုးရေးအစီအစဉ်အပေး ပြီးဆုံးသောအခါ ကျေးရွာစီမံကိန်း အထောက်အကူပြု ကော်မတီသည် လူထုစည်းရုံးရေးမှူးအကူအညီဖြင့် ဤပုံစံကိုဖြည့်စုံအောင် ဖြည့်သွင်းရမည်။ | |
| လူထုစည်းရုံးရေးမှူး/ဝန်ထမ်း အမည် ဦး ဗျဉ်ဇေး တွင် | |
| နေ့စွဲ ၂၁ - ၈ - ၂၀၁၈ | စက်ဝန်းအား အမှတ်ဖြစ်ပါ (V) ဖြစ် စက်ဝန်း(၁) □ စက်ဝန်း(၂) □ စက်ဝန်း(၃) □ စက်ဝန်း(၄) |
| ဖြည့်နယ်/တိုင်း ဧရာဝတီတိုင်း | မြို့နယ် နက်ဗူ |
| ကျေးရွာအုပ်စု (ရွာတစ်ကွင်း) ကျေးရွာ ၂၅၃ + ၂၁၇၇၇၇၇ | |
| က၊ အခက်အခဲအတားအဆီးများအားလုံးခွေးခြင်း - ယခုလက်ရှိအခြေအနေတွင် ဤကျေးရွာဖွံ့ဖြိုးတိုးတက်ရေးအတွက် အဓိက အခက်အခဲအတားအဆီးများသည် မည်သည့်များဖြစ်ပါသနည်း။ (အမျိုးသား/သမီး အနည်းဆုံးအခက်အခဲ ၅ ခုစီဖော်ပြပါ) | |
| အမျိုးသား အဖွဲ့မှ တင်ပြသောအခက်အခဲအတားအဆီးများ | အမျိုးသမီး အဖွဲ့မှတင်ပြသောအခက်အခဲအတားအဆီးများ |
| ၁ ဘွားပာစား ခက်ခဲ ခြင်း၊ | ၁ ပုန်းကောင်း ၅၅ ဘွားပာစား ခက်ခဲခြင်း။ |
| ၂ ဆေးလေးခါ၊ ရှိနေ ကျန်းမာရေး ခက်ခဲခြင်း၊ | ၂ ဆေးလေးခါ၊ မှာလေးဘဇင်၊ ကျန်းမာရေး တွက် ခက်ခဲခြင်း။ |
| ၃ ဂွာတွင်း ဖွံ့ ဖြိုးပေးရန် ခက်ခဲခြင်း၊ | ၃ ဖြိုးပေးရန် ကျန်းမာရေး များ တစ်လှည့် ခက်ခဲခြင်း။ |
| ၄ ဂွာတွင်း ဖွံ့ ဖြိုးပေးရန် ခက်ခဲခြင်း၊ | ၄ ဂွာတွင်း ဖွံ့ ဖြိုးပေးရန် ကျန်းမာရေး များ တစ်လှည့် ခက်ခဲခြင်း။ |
| ၅ ဖြိုးပေးရန် ခက်ခဲခြင်း၊ | ၅ ဖြိုးပေးရန် ကျန်းမာရေး များ တစ်လှည့် ခက်ခဲခြင်း။ |

ခ၊ ဖျော်နန်းခြင်း - နောင်လာမည့် (၅) နှစ် အတွင်း ကျေးရွာဖွံ့ဖြိုးရေး ဖျော်နန်းလျာထားချက်များအား တင်ပြပါ။

| | |
|--------------------------------------------|--------------------------------------------------------------|
| အမျိုးသားအဖွဲ့မှ တင်ပြသောဖျော်နန်းချက်များ | အမျိုးသမီးအဖွဲ့မှ တင်ပြသောဖျော်နန်းချက်များ |
| ၁ ပုန်းကောင်း ၅၅ ဘွားပာစား ခက်ခဲ | ၁ ဘွားပာစား ခက်ခဲ ပုန်းကောင်း ၅၅ ဘွားပာစား ခက်ခဲ |
| ၂ ဖြိုးပေးရန် ခက်ခဲခြင်းပါသည်။ | ၂ ကျန်းမာရေး တွက် ဆေးလေးခါ၊ မှာလေးဘဇင် ပါသည်။ |
| ၃ ကျန်းမာရေး ဖွံ့ ဖြိုးပေးရန် ခက်ခဲခြင်း | ၃ ကျန်းမာရေး များ တစ်လှည့် ခက်ခဲခြင်း ဖြိုးပေးရန် ခက်ခဲခြင်း |
| ၄ ခါး ရှိနေ ကျန်းမာရေး ပါသည်။ | ၄ ခါး ရှိနေ ကျန်းမာရေး ပါသည်။ |
| ၅ ကျန်းမာရေး များ တစ်လှည့် ခက်ခဲခြင်း | ၅ ကျန်းမာရေး များ တစ်လှည့် ခက်ခဲခြင်း |

ကဆ၊ ဖြိုးပေးရန် ခက်ခဲခြင်း ဖြိုးပေးရန် ခက်ခဲခြင်းပါသည်။

ဂ၊ လူထုစီမံကိန်း၏ လာမည့် (၄) နှစ်အတွက် အကန့်အသတ် ဦးစားပေး ဖွံ့ဖြိုးတိုးတက်မှု လုပ်ငန်း အစီအစဉ်များအားဖော်ပြပါ။

| အဆင့် | ကျေးရွာအတွက် ဦးစားပေး ဖွံ့ဖြိုးတိုးတက်မှု လုပ်ငန်းစဉ်များ | အဆိုပြုသူ (အမျိုးသား/အမျိုးသမီး/အမျိုးသား+အမျိုးသမီး) | ခန့်မှန်းကုန်ကျ ဝင်ရက် | အကျိုးစီးပွားခွင့်ရှိသူ ခန့်မှန်းခြေ အရေအတွက် |
|-------|-----------------------------------------------------------|-------------------------------------------------------|------------------------|-----------------------------------------------|
| ၁ | ဂွာတွင်း ပုန်း (ကျောက်ချော) | ကျား +၆ | ၁၇၀၀၀၀၀ | ၃၆၅ |
| ၂ | ဆေးလေးခါ | ကျား +၆ | ၅၀၀၀၀၀၀ | ၃၆၅ |
| ၃ | ခါးပေးခြင်း | ကျား +၆ | ၅၀၀၀၀၀၀ | ၃၆၅ |
| ၄ | ကျောက်ခက် | ကျား +၆ | ၄၀၀၀၀၀၀ | ၃၆၅ |
| ၅ | | | | |

ယး လူထုစီမံကိန်း၏ လာမည့် (၄) နှစ်အတွက် အကျိုးမဂ်သော ဦးစားပေး ဖွံ့ဖြိုးတိုးတက်မှု စီမံခန့်ခွဲမှု အစီအစဉ်များအားဖော်ပြပါ။

| အဆင့် | ကျေးရွာအတွက် ဦးစားပေး ဖွံ့ဖြိုး တိုးတက်မှု လုပ်ငန်းစဉ်များ | အဆိုပြုသူ (အမျိုးသားများ/ အမျိုးသမီးများ/အမျိုးသား+ အမျိုးသမီး) | အခန်းကဏ္ဍ |
|-------|------------------------------------------------------------|-----------------------------------------------------------------|-----------|
| ၁ | ကလေးကျန်းမာရေးစဉ် | | |
| ၂ | ဆေးကုသရေးစဉ် | | |
| ၃ | | | |
| ၄ | | | |
| ၅ | | | |

ခေါင်းဆောင်၊ ကျေးရွာစီမံကိန်းအထောက်အကူပြုကော်မတီမှ အတည်ပြုသည်။

အမည် ဦးကျော်စွာ လက်မှတ် သံ နေ့စွဲ ၂၁-၈-၂၀၁၈

၁၂။ကျေးရွာအခြေခံအချက်အလက် ပုံစံ ၈ - ၁ (PC - 1)ဒုတိယနှစ်စက်ဝန်း

ပုံစံ - ၈ - ၁ ကျေးရွာအခြေခံအချက်အလက်များ (Form PC 1)

လယ်ညွှန်ချက်၊ ကျေးရွာတစ်ရွာသို့ ပထမဆုံးပိတ်ဆက်ခန်းသွားရောက်သောအခါ လူထုစည်းရုံးရေးမှူးသည် ကျေးရွာခေါင်းဆောင်များအားကျေးရွာအချက်အလက်များကိုပေတ္တာရုပ်နှံ၍တောင်းခံရသည်။ ဤအချက်အလက်များကိုပိတ်ဆက်ဆက်ဆံဆက်အစည်းအဝေးတိုင်ပင်တောင်းခံရသည်။ ပိတ်ဆက်ဆက်ဆံဆက်အစည်းအဝေးတွင် လူထုစည်းရုံးရေးမှူးသည် ဤအချက်အလက်များအား စစ်ဆေးပြီး မှန်ကန်အောင်ပြုလုပ်ရမည်၊ ပြီးနောက်တွင် လူထုစည်းရုံးရေးမှူးမှ သတင်းအချက်အလက်အသိ၊ Tablets မှ တဆင့် ဖြည့်သွင်းရမည်။

| | | |
|-------------------------------------------------|-----------------------------------------------------|--------------------------------------------------|
| ကျေးရွာခေါင်းဆောင် အမည် ဦးခိုင်လင်းဦး | ကျေးရွာခေါင်းဆောင်၏ ဝန်နံပါတ် ၀၇-၄၇၈၇၆-၄၇ | လူထုစည်းရုံးရေးမှူး၏အမည် ဦးရှင်၊ ပိုင် |
| ပြည်နယ်၊ တိုင်းဒေသကြီး ဒဂုံ | မြို့နယ် ဘဇာ | ကျေးရွာအုပ်စု ကြွေးကွင်း |
| | | ကျေးရွာ သဂုံကုန်း |

က၊ လူဦးရေ

| လူဦးရေ | အိမ်ထောင်စုအရေအတွက် | ကိုးကွယ်သည့်ဘာသာ | အိမ်ထောင်စုအရေအတွက် |
|-----------------------------------------|---------------------|----------------------|---------------------|
| လူဦးရေ (၁) ၆၈၁ | ၁၇ | ဘာသာ(၁) ဗုဒ္ဓ | ၁၇ |
| လူဦးရေ (၂)----- | | ဘာသာ(၂)----- | |
| လူဦးရေ (၃)----- | | ဘာသာ(၃)----- | |
| လူဦးရေစု----- | | ဘာသာစု----- | |
| အခြား | | | |
| | အရေအတွက် | | |
| ပညာမရှိသူများ | ၁ | | |
| သက်ကြီးရွယ်အိုများ (၆၅ နှစ် နှင့် အထက်) | ၁၀ | | |
| စစ်ဘေးရောင် | - | | |

| | | | |
|--------------------|---------------------|----------------------|--------------------|
| | အမျိုးသား(အရေအတွက်) | အမျိုးသမီး(အရေအတွက်) | စုစုပေါင်းအရေအတွက် |
| လူဦးရေ | | | |
| လူမျိုးစု (၁)----- | ၂၈ | ၃၀ | ၅၈ |
| လူမျိုးစု (၂)----- | | | |
| လူမျိုးစု (၃)----- | | | |
| အခြား | | | |
| အိမ်ထောင်ဦးစီး | ၁၆ | ၁ | ၁၇ |

(ခ)အခြေခံအဆောက်အအုံအသုံးအဆောင်များ

| စာသင်ကျောင်း | အမှတ် ခြံစံပါ | ကျန်းမာရေး | အမှတ် ခပ်ပါ | ဘာသာရေးအဆောက် အအုံများ | အမှတ် ခြံစံပါ |
|-----------------|--------------------------|------------------|--------------------------|---------------------------|--------------------------|
| အထက်တန်းကျောင်း | <input type="checkbox"/> | ဆေးရုံ | <input type="checkbox"/> | ဇေတီ | <input type="checkbox"/> |
| အလယ်တန်းကျောင်း | <input type="checkbox"/> | ကျန်းမာရေးဌာန | <input type="checkbox"/> | ဘုန်းကြီးကျောင်း | <input type="checkbox"/> |
| မူလတန်းကျောင်း | <input type="checkbox"/> | ကျန်းမာရေးဌာနခွဲ | <input type="checkbox"/> | ဟိန္ဒူဘုရားကျောင်း | <input type="checkbox"/> |
| မူကြိုကျောင်း | <input type="checkbox"/> | ဆေးပေးခန်း | <input type="checkbox"/> | ခရစ်ယာန်ကျောင်း | <input type="checkbox"/> |
| အခြား | <input type="checkbox"/> | အခြား | <input type="checkbox"/> | ဗလီ | <input type="checkbox"/> |
| | | | | အခြား | <input type="checkbox"/> |
| မှတ်ချက် | | မှတ်ချက် | | မှတ်ချက် | |

(ဂ)ကျွမ်းကျင်သူများမှတ်တမ်း (ကျေးရွာတွင်နေထိုင်သောသို့မဟုတ် တခြားရွာမှလာရောက်သောကျွမ်းကျင်သူများ)

| | (၁) စာသင်ကျောင်း | | (၂) ကျန်းမာရေး | | | (၃) လက်မှုပညာရှင် | | |
|----------------|--------------------------|--------------------------|----------------|--------------------------|--------------------------|-------------------|--------------------------|--------------------------|
| | ရွာတွင်နေ ထိုင်သူ | အခြားရွာမှ လာသူ | | ရွာတွင်နေ ထိုင်သူ | အခြား ရွာမှ လာသူ | | ရွာတွင် နေထိုင်သူ | အခြားရွာ မှလာသူ |
| မူလတန်းပြဆရာ/မ | <input type="checkbox"/> | <input type="checkbox"/> | ဆရာပန် | <input type="checkbox"/> | <input type="checkbox"/> | လက်သမား | <input type="checkbox"/> | <input type="checkbox"/> |

| | | | | | | | | |
|-----------------|-------------------------------------|--------------------------|--------------------------|--------------------------|--------------------------|--------------------------------|--------------------------|--------------------------|
| အထက်တန်းပြဆရာ/မ | <input type="checkbox"/> | <input type="checkbox"/> | လက်ထောက်ကျန်းမာရေးမှူး | <input type="checkbox"/> | <input type="checkbox"/> | ပန်းရံ | <input type="checkbox"/> | <input type="checkbox"/> |
| အလယ်တန်းပြဆရာ/မ | <input checked="" type="checkbox"/> | <input type="checkbox"/> | အမျိုးသမီးကျန်းမာရေးဆရာမ | <input type="checkbox"/> | <input type="checkbox"/> | လျှပ်စစ်ကျွမ်းကျင်၊ စီးသမား | <input type="checkbox"/> | <input type="checkbox"/> |
| မူကြိုဆရာ/မ | <input type="checkbox"/> | <input type="checkbox"/> | သားဖွားဆရာမ | <input type="checkbox"/> | <input type="checkbox"/> | ရေပိုက်သွယ်သူ | <input type="checkbox"/> | <input type="checkbox"/> |
| အခြား | <input type="checkbox"/> | <input type="checkbox"/> | ပြည်သူ့ကျန်းမာရေးလုပ်သား | <input type="checkbox"/> | <input type="checkbox"/> | စက်ပြင်ဆရာ | <input type="checkbox"/> | <input type="checkbox"/> |
| မှတ်ချက် | | | မှတ်ချက် | | | မှတ်ချက် | | |

(ဃ) ကျေးရွာသို့ ရောက်ရှိနိုင်သည့်လမ်းအခြေအနေ/ကျေးရွာတစ်ရွာသည် ၎င်း၏ကျေးရွာအုပ်စုနှင့် ဆက်သွယ်ထားသော လမ်းအခြေအနေ (အောက်ပါတို့ကို ဝိုင်းပါ)

ကျောက်ကြမ်းလမ်း: ကတ္တရာလမ်း: ကွန်ကရစ်လမ်း: မော်တော်ဆိုင်ကယ်လမ်း:
 ကျောက်ခင်းလမ်း: မြေသားလမ်း: လူသွားလမ်း: အခြား _____

(င) ကျေးရွာဖွံ့ဖြိုးမှုစီမံချက်

(၁) လူထုဝဟိုပြုစီမံကိန်းမစတင်မီ ဤကျေးရွာတွင် ကျေးရွာဖွံ့ဖြိုးမှု စီမံချက်ရှိခဲ့ပါသလား? ဝိုင်းပါ
ရှိပါသည်/မရှိပါ/မသိပါ

(၂) ရှိခဲ့ပါလျှင် ဤစီမံချက်ကို မည်သည့် ခုနှစ်တွင် ပြင်ဆင်ခဲ့ပါသနည်း? နှစ်-----/မသိပါ

(၃) ဤစီမံချက်ကို မြို့နယ်မှ အတည်ပြုခဲ့ပါသလား? ပြုခဲ့ပါသည်/မပြုခဲ့ပါ /မသိပါ

(စ) ခရီးအကွာအဝေး

(၁) ဤကျေးရွာ၏ ဝဟိုမှ ၎င်းကျေးရွာအုပ်စု၏ ဝဟိုအထိ ခရီးမိုင်မည်မျှ ကွာဝေးသနည်း? မိုင်- ၃ /မသိပါ

(၂) ဤကျေးရွာမှ ၎င်းကျေးရွာအုပ်စု၏ ဝဟိုအထိ သွားလာရာတွင် ကြာမြင့်သည့် အချိန်။

ကြောက်သွေ့ရာသီတွင် ကြာချိန်- ၃၀ မိနစ် ထော်လာဂျီ/မော်တော်ဆိုင်ကယ်/ခြေလျင်/လား/မော်တော်ဘုတ်/
 အခြား _____

မိုးရာသီတွင် ကြာချိန်- ၄၅ မိနစ် ထော်လာဂျီ/မော်တော်ဆိုင်ကယ်/ခြေလျင်/လား/မော်တော်ဘုတ်/
 အခြား _____

(ဆ) ပတ်ဝန်းကျင်ဆိုင်ရာသဘာဝဘေးအန္တရာယ်

ဤကျေးရွာတွင်ရေကြီးခြင်းကဲ့သို့ သဘာဝဘေးအန္တရာယ်ကျရောက်ဖူးခြင်း ရှိပါသလား။

မရှိပါ

ရှိပါသည်

ရှိလျှင်ဖော်ပြပါ-

ရေကြီး၊ ရေပြင်းတိုက်

(ဇ) ကျေးရွာတွင် ဖွဲ့စည်းထားသော အဖွဲ့အစည်းများ

လူထုဗဟိုပြုစီမံကိန်းမတိုင်မီ ဤကျေးရွာတွင် ကျေးရွာဖွံ့ဖြိုးရေးအတွက် အစိုးရ(သို့)ရွာသားများကိုင်တိုင်(သို့) စီမံကိန်းတစ်ခုခုမှ ဖွဲ့စည်းထားသည့် အဖွဲ့အစည်းများရှိပါသလား။

(၁) ----- ခရစ်ယာန် -----

(၂) -----

(ဈ) အထွေထွေအုပ်ချုပ်ရေးဦးစီးဌာန (GAD) မှ မှတ်တမ်းတင်ထားခြင်း

ဤကျေးရွာသည် အထွေထွေအုပ်ချုပ်ရေး ဦးစီးဌာန (GAD) မှ မှတ်တမ်းတင်ထားမှု ရှိပါသလား။

မရှိပါ

ရှိပါသည်

ကျေးရွာခေါင်းဆောင်

အမည် ဦးစိုးမင်းဦး

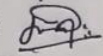
လက်မှတ်  နေ့စွဲ

၁၃.၈.၂၀၁၉

လူထုစည်းရုံးရေးမှူး

အမည် ဦးကျော်မင်းပိုင်

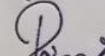
လက်မှတ်  နေ့စွဲ

13.8.2019

၁၃။ စီမံကိန်းစက်ဝန်းအချိန်ဇယား ပုံစံ ၀-၂(PC-2)ဒုတိယနှစ်စက်ဝန်း

ပုံစံ ၀-၂- စီမံကိန်းစက်ဝန်းအချိန်ဇယား(PC 2)

| | | | | | |
|------------------------------------------------------------|---------------------|-------------------------------------------------------------|---------------------|------------------------------------------------------------|---------------------|
| လမ်းညွှန်ချက်၊ ကျေးရွာအုပ်စုအတွက် ဖွဲ့စည်းပုံအခြေခံဇယား | | သက်ဆိုင်ရာလူထုစည်းရုံးရေးမှူး၊ လက်ထောက်နည်းညွှန်ရေးမှူးများ | | စီမံကိန်းစက်ဝန်းအဆင့်တစ်ခုရှိပြီး စီမံကိန်းအတွက် ရန်ပုံငွေ | |
| စီမံကိန်းစက်ဝန်းအချိန်ဇယား | | ဦးလှစေ့ဗိုလ် / ဒေါ်ယုယုမော် | | | |
| စီမံကိန်းအမျိုးအမည် | စီမံကိန်းအမျိုးအမည် | စီမံကိန်းအမျိုးအမည် | စီမံကိန်းအမျိုးအမည် | စီမံကိန်းအမျိုးအမည် | စီမံကိန်းအမျိုးအမည် |
| စီမံကိန်းအမျိုးအမည် | စီမံကိန်းအမျိုးအမည် | စီမံကိန်းအမျိုးအမည် | စီမံကိန်းအမျိုးအမည် | စီမံကိန်းအမျိုးအမည် | စီမံကိန်းအမျိုးအမည် |
| စီမံကိန်းအမျိုးအမည် | စီမံကိန်းအမျိုးအမည် | စီမံကိန်းအမျိုးအမည် | စီမံကိန်းအမျိုးအမည် | စီမံကိန်းအမျိုးအမည် | စီမံကိန်းအမျိုးအမည် |

| စီမံကိန်းအမျိုးအမည် | စီမံကိန်းအမျိုးအမည် | | အစည်းအဝေးတွင် တက်ရောက်သူအရေအတွက် | | | | | |
|-----------------------------------------------------------------------------|---------------------|---------------------|----------------------------------|--------------------|---------------------|------------------------------------------------|-------------------|---------------|
| | စီမံကိန်းအမျိုးအမည် | စီမံကိန်းအမျိုးအမည် | အမျိုးသားအရေအတွက် | အမျိုးသမီးအရေအတွက် | အိမ်ထောင်စုအရေအတွက် | လူမျိုးစုတက်ရောက်သူအရေအတွက်နှင့် လူမျိုးစုအမည် | အိမ်ထောင်စုပေါင်း | အိမ်ထောင်စု % |
| ၁။ ကျေးရွာစီမံကိန်း မိတ်ဆက်အစည်းအဝေး | 12.8.2019 | | 25 | 90 | 71 | | | |
| ၂။ ကျေးရွာဖွံ့ဖြိုးရေး စီမံချက်ရေးဆွဲခြင်း အစည်းအဝေး | 13.8.2019 | | 91 | 90 | 61 | | | |
| ၃။ ကျေးရွာအုပ်စု လုပ်ငန်းဆိုင်ရာ ချက်ချင်းအစည်းအဝေး | - | - | - | - | - | - | - | - |
| ၄။ မြို့နယ်အဆင့်စီမံကိန်းရေးဆွဲရေးနှင့် အကောင်အထည်ဖော်ရေးကော်မတီ၏ စီမံကိန်း | | | မလို | မလို | မလို | မလို | | |

| သုံးသပ်မှုအစည်းအဝေး | စီမံကိန်းအမျိုးအမည် | စီမံကိန်းအမျိုးအမည် | စီမံကိန်းအမျိုးအမည် | စီမံကိန်းအမျိုးအမည် | စီမံကိန်းအမျိုးအမည် | စီမံကိန်းအမျိုးအမည် | စီမံကိန်းအမျိုးအမည် | စီမံကိန်းအမျိုးအမည် |
|------------------------------------------------------------------------------------------------------------------------|---------------------|---------------------|---------------------|---------------------|---------------------|---------------------|---------------------|---------------------|
| ၅။ မြို့နယ် စီမံကိန်းရေးဆွဲရေးနှင့် အကောင်အထည်ဖော်ရေးကော်မတီ၏ ဆုံးဖြတ်ချက်ကို ရွာသို့ အသိပေးအကြောင်းကြားသည့် အစည်းအဝေး | | | | | | | | |
| ၆။ စီမံကိန်းလုပ်ငန်းခွဲစီမံချက်ရေးဆွဲခြင်း အစည်းအဝေး | မလို | မလို | မလို | မလို | မလို | မလို | မလို | မလို |
| ၆.၁။ စီမံကိန်းလုပ်ငန်း အကောင်အထည်ဖော် ရေးဆွဲခြင်း | | | | | | | | |
| ၆.၂။ ဝယ်ယူရေးအစီအစဉ် ရေးဆွဲခြင်း | | | | | | | | |
| ၆.၃။ ဘဏ္ဍာရေးကုန်ကျမှု လျာထားအစီအစဉ် ရေးဆွဲခြင်း | | | | | | | | |
| ၆.၄။ ပြင်/ထိန်းသိမ်းရေးအစီအစဉ် ရေးဆွဲခြင်း | | | | | | | | |
| ၇။ စီမံကိန်းလုပ်ငန်းခွဲ တိုးတက်မှု စောင့်ကြည့် အစည်းအဝေး | မလို | မလို | မလို | မလို | မလို | မလို | မလို | မလို |

| | | | | | | | | |
|------------------------------------------------------|--|--|--|--|--|--|--|--|
| ၇၀။ အရည်အသွေး ထိန်းသိမ်းခြင်း | | | | | | | | |
| ၇၁။ အရည်အသွေး ချက်ပြုတ်ခြင်း | | | | | | | | |
| ၇၂။ အရည်အသွေး ထိန်းသိမ်းခြင်း | | | | | | | | |
| ၈။ စီမံကိန်းပုံစံနှင့် အညီညွတ်စွာအခြေခံ အရည်အသွေး | | | | | | | | |
| ၉။ လူထုဝင်ရောက်မှုအရည်အသွေး | | | | | | | | |

၈။ လူထုစီမံကိန်း၏ လာမည့် (၄) နှစ်အတွက် အကျိုးပင်သော ဦးစားပေး ဖွံ့ဖြိုးတိုးတက်မှု လုပ်ငန်း အစီအစဉ်များအားဖော်ပြပါ။

| ဦးစားပေး အဆင့် သတ်မှတ် ဇုန် | ကျေးရွာအတွက် ဦးစားပေး ဖွံ့ဖြိုးတိုးတက်မှု လုပ်ငန်းစဉ်များ | အဆိုပြုသူ (အမျိုးသားများ/ အမျိုးသမီးများ/ အမျိုးသား+ အမျိုးသမီး) | အခန်းကဏ္ဍ | စနစ်ပုံစံ ကုန်ကျ စရိတ် | အကျိုးပင်စားနပ်ရိက္ခာပုံစံ ပုံစံခြေအရေအတွက် | | |
|-----------------------------|-----------------------------------------------------------|------------------------------------------------------------------|------------------|------------------------|---------------------------------------------|---|--------|
| | | | | | ကျား | မ | ပေါင်း |
| ၀ | ဖွဲ့စည်းပေးခြင်း | ကျား + ၆ | အခြေခံအဆောက်အအုံ | ၂၄၀၀၀၀ | | | |
| ၂ | အေ.ပေ. ဆေးကုသရေး | ကျား + ၆ | ကျန်းမာရေး | ၅၅၀၀၀ | | | |
| ၃ | စီစဉ်ခြင်း / ဆိုလာ | ကျား + ၆ | မီးလောင်ရေး | ၁၀၀၀၀ | | | |
| ၄ | ရေသန့်ရေး | ကျား + ၆ | အခြေခံအဆောက်အအုံ | ၂၄၀၀၀ | | | |
| ၅ | | | | | | | |

၉။ လူထုစီမံကိန်း၏ လာမည့် (၄) နှစ်အတွက် အကျိုးပင်သော ဦးစားပေး ဖွံ့ဖြိုးတိုးတက်မှု လုပ်ငန်း အစီအစဉ်များအားဖော်ပြပါ။

| အဆင့် | ကျေးရွာအတွက် ဦးစားပေး ဖွံ့ဖြိုးတိုးတက်မှု လုပ်ငန်းစဉ်များ | အဆိုပြုသူ (အမျိုးသားများ/ အမျိုးသမီးများ/ အမျိုးသား+ အမျိုးသမီး) | အခန်းကဏ္ဍ |
|-------|-----------------------------------------------------------|------------------------------------------------------------------|-----------|
| ၀ | အိမ်ခြံမြေရေးရာ ဝန်ဆောင်မှု | ကျား + ၆ | |
| ၂ | ဘဏ်စာရင်း (စပါး) | | |
| ၃ | | | |
| ၄ | | | |
| ၅ | | | |

မောင်းဆောင်: ကျေးရွာစီမံကိန်းအထောက်အကူပြုကော်မတီမှအတည်ပြုသည်။

အမည် ဦးအောင်ကျော်စွာ လက်မှတ် ၂၆ နေ့စွဲ ၁၃.၈.၁၇

၁၅။ ကျေးရွာအခြေခံအချက်အလက် ပုံစံ ၈-၁ (PC-1)တတိယနှစ်

ပုံစံ - ၈ - ၁ ကျေးရွာအခြေခံအချက်အလက်များ (Form PC 1)

| | |
|------------------------------------------------------------------------------------------------------------------|--------------------------------------------------------|
| လယ်ယာနှင့်ချက်၊ ကျေးရွာတစ်ရွာသို့ ပထမဆုံးမိတ်ဆက်စရိတ်သွားရောက်သောအခါ လူထုစည်းရုံးရေးပူးပေါင်းသည် | |
| ကျေးရွာ ခေါင်းဆောင်များအားကျေးရွာအချက်အလက်များကိုမေတ္တာရပ်ခံ၍တောင်းခံရသည်။ ဤအချက်အလက်များကိုစီမံကိန်း | |
| မိတ်ဆက်အစည်းဝေးပေါင်းစည်းတောင်းခံရမည့်စီမံကိန်းမိတ်ဆက်အစည်းဝေးတွင် လူထုစည်းရုံးရေးပူးပေါင်းသည် ဤအချက်အလက်များအား | |
| စစ်ဆေးပြီး မှန်ကန်အောင်ပြုလုပ်ရမည်။ ပြီးနောက်တွင် လူထုစည်းရုံးရေးပူးပေါင်းသည် သတင်းအချက်အလက်ထံသို့ Tablets မှ | |
| တစ်ဆင့် ပြည့်သွင်းရမည်။ | |
| ကျေးရွာခေါင်းဆောင် အမည် ဒေါ်နီလင်း | ကျေးရွာခေါင်းဆောင်၏ ဖုန်းနံပါတ် ၀၇-၆၇၈၀၅၅၅၇၈ |
| လူထုစည်းရုံးရေးပူးပေါင်းအမည် ဦးစောအောင် | |
| ပြည်နယ်တိုင်းဒေသကြီး ဧရာဝတီ | မြို့နယ် အင်္ဂါပူ |
| ကျေးရွာအုပ်စု ကြွေတက်ကွဲ | ကျေးရွာ သရက်ကုန်း |

က။ လူဦးရေ

| လူမျိုးစု | အိမ်ထောင်စုအရေအတွက် | ကိုးကွယ်သည့်ဘာသာ | အိမ်ထောင်စုအရေအတွက် |
|--------------------------------------------|---------------------|----------------------|---------------------|
| လူမျိုးစု (၁) ဗမာ | ၁၈ | ဘာသာ(၁) ဗုဒ္ဓ | ၁၈ |
| လူမျိုးစု (၂) ----- | | ဘာသာ(၂) ----- | |
| လူမျိုးစု (၃) ----- | | ဘာသာ(၃) ----- | |
| လူမျိုးစုရော ----- | | ဘာသာရော ----- | |
| အခြား | | | |
| အရေအတွက် | | | |
| မသန်စွမ်းသူများ | ၁ | | |
| သက်ကြီးရွယ်အိုများ (၆၅ နှစ် နှင့် အထက်) | ၇ | | |
| စစ်ဘေးရှောင် | - | | |

| | အမျိုးသား(အရေအတွက်) | အမျိုးသမီး(အရေအတွက်) | စုစုပေါင်းအရေအတွက် |
|------------------------------|---------------------|----------------------|--------------------|
| လူဦးရေ | ၂၇ | ၃၁ | ၅၈ |
| လူမျိုးစု (၁) ဗမာ | ၂၇ | ၃၁ | ၅၈ |
| လူမျိုးစု (၂)----- | | | |
| လူမျိုးစု (၃)----- | | | |
| အခြား | | | |
| အိမ်ထောင်ဦးစီး | ၁၆ | ၂ | ၁၈ |

(ခ)အခြေခံအဆောက်အအုံ အသုံးအဆောင်များ

| စာသင်ကျောင်း | အမှတ် ခြံပိ | ကျန်းမာရေး | အမှတ် ခြံပိ | ဘာသာရေးအဆောက် အအုံများ | အမှတ် ခြံပိ |
|-----------------|--------------------------|------------------|--------------------------|---------------------------|--------------------------|
| အထက်တန်းကျောင်း | <input type="checkbox"/> | ဆေးရုံ | <input type="checkbox"/> | ဝေတီ | <input type="checkbox"/> |
| အလယ်တန်းကျောင်း | <input type="checkbox"/> | ကျန်းမာရေးဌာန | <input type="checkbox"/> | ဘုန်းကြီးကျောင်း | <input type="checkbox"/> |
| မူလတန်းကျောင်း | <input type="checkbox"/> | ကျန်းမာရေးဌာနခွဲ | <input type="checkbox"/> | ဟိန္ဒူဘုရားကျောင်း | <input type="checkbox"/> |
| မူကြိုကျောင်း | <input type="checkbox"/> | ဆေးပေးခန်း | <input type="checkbox"/> | ခရစ်ယာန်ကျောင်း | <input type="checkbox"/> |
| အခြား | <input type="checkbox"/> | အခြား | <input type="checkbox"/> | ဗလီ | <input type="checkbox"/> |
| | | | | အခြား | <input type="checkbox"/> |
| မှတ်ချက် | | မှတ်ချက် | | မှတ်ချက် | |

(ဂ) ကျွမ်းကျင်သူများမှတ်တမ်း (ကျေးရွာတွင်နေထိုင်သော သို့မဟုတ် တခြားရွာမှလာရောက်သောကျွမ်းကျင်သူများ)

| (၁) စာသင်ကျောင်း | | | (၂) ကျန်းမာရေး | | | (၃) လက်မှုပညာရှင် | | |
|------------------|--------------------------|--------------------------|--------------------------|--------------------------|--------------------------|---------------------------|-------------------------------------|--------------------------|
| | ရွာတွင်နေထိုင်သူ | အခြားရွာမှလာသူ | | ရွာတွင်နေထိုင်သူ | အခြားရွာမှလာသူ | | ရွာတွင်နေထိုင်သူ | အခြားရွာမှလာသူ |
| မူလတန်းပြဆရာ/မ | <input type="checkbox"/> | <input type="checkbox"/> | ဆရာဝန် | <input type="checkbox"/> | <input type="checkbox"/> | လက်သမား | <input checked="" type="checkbox"/> | <input type="checkbox"/> |
| အထက်တန်းပြဆရာ/မ | <input type="checkbox"/> | <input type="checkbox"/> | လက်ထောက်ကျန်းမာရေးမှူး | <input type="checkbox"/> | <input type="checkbox"/> | ပန်းရံ | <input type="checkbox"/> | <input type="checkbox"/> |
| အလယ်တန်းပြဆရာ/မ | <input type="checkbox"/> | <input type="checkbox"/> | အမျိုးသမီးကျန်းမာရေးဆရာမ | <input type="checkbox"/> | <input type="checkbox"/> | လျှပ်စစ်ကျွမ်းကျင်ပီးသမား | <input type="checkbox"/> | <input type="checkbox"/> |
| မူကြိုဆရာ/မ | <input type="checkbox"/> | <input type="checkbox"/> | သားဖွားဆရာမ | <input type="checkbox"/> | <input type="checkbox"/> | ရေပိုက်သွယ်သူ | <input type="checkbox"/> | <input type="checkbox"/> |
| အခြား | <input type="checkbox"/> | <input type="checkbox"/> | ပြည်သူ့ကျန်းမာရေးလုပ်သား | <input type="checkbox"/> | <input type="checkbox"/> | စက်ပြင်ဆရာ | <input type="checkbox"/> | <input type="checkbox"/> |
| မှတ်ချက် | | | မှတ်ချက် | | | မှတ်ချက် | | |

(ဃ) ကျေးရွာသို့ ရောက်ရှိနိုင်သည့်လမ်းအခြေအနေ / ကျေးရွာတစ်ရွာသည် ၎င်း၏ကျေးရွာအုပ်စုနှင့် ဆက်သွယ်ထားသောလမ်းအခြေအနေ (အောက်ပါတို့ကိုပိုင်းပါ)

ကျောက်ကြမ်းလမ်း ကတ္တရာလမ်း ကွန်ကရစ်လမ်း မော်တော်ဆိုင်ကယ်လမ်း
 ကျောက်ခင်းလမ်း မြေသားလမ်း လူသွားလမ်း အခြား _____

(င) ကျေးရွာဖွံ့ဖြိုးမှုစီမံချက်

(၁) လူထုမဟုတ်ဖြစ်ပုံစံကိန်းမတင်မီ ဤကျေးရွာတွင်ကျေးရွာဖွံ့ဖြိုးမှု စီမံချက်ရှိခဲ့ပါသလား? ပိုင်းပါ
 ရှိပါသည်/မရှိပါ/မသိပါ

(၂) ရှိခဲ့ပါလျှင် ဤစီမံချက်ကို မည်သည့် ရက်တွင်ပြင်ဆင်ခဲ့ပါသနည်း? နှစ်-----/မသိပါ

(၃) ဤစီမံချက်ကို မြို့နယ်မှအတည်ပြုခဲ့ပါသလား? ပြုခဲ့ပါသည်/မပြုခဲ့ပါ /မသိပါ

(စ) ခရီးအကွာအဝေး

(၁) ဤကျေးရွာ၏ပဟိုမှ၎င်းကျေးရွာအုပ်စု၏ပဟိုအထိခရီးမိုင်မည်မျှကွာဝေးသနည်း? မိုင်-----/မသိပါ

(၂) ဤကျေးရွာမှ ၎င်းကျေးရွာအုပ်စုပဟိုအထိသွားလာရာတွင်ကြာမြင့်သည့်အချိန်။

ခြောက်သွေ့ရာသီတွင်ကြာချိန်-----၁၀ မိနစ်-----ထော်လာဂျီ/မော်တော်ဆိုင်ကယ်/ခြေလျင်/လား/မော်တော်ဘုတ်/
အခြား-----

မိုးရာသီတွင်ကြာချိန်-----၁၅ မိနစ်-----ထော်လာဂျီ/မော်တော်ဆိုင်ကယ်/ခြေလျင်/လား/မော်တော်ဘုတ်/
အခြား-----

(ဆ) ပတ်ဝန်းကျင်ဆိုင်ရာသဘာဝဘေးအန္တရာယ်

ဤကျေးရွာတွင်ရေကြီးခြင်းကဲ့သို့ သဘာဝဘေးအန္တရာယ်ကျရောက်ဖူးခြင်း ရှိပါသလား။

မရှိပါ ရှိပါသည် ရှိလျှင်ဖော်ပြပါ--ရေကြီးခြင်း

(ဇ) ကျေးရွာတွင် ဖွဲ့စည်းထားသော အဖွဲ့အစည်းများ

လူထုပဟိုပြုစီမံကိန်းမတိုင်မီ ဤကျေးရွာတွင် ကျေးရွာဖွံ့ဖြိုးရေးအတွက် အစိုးရ(သို့)ရွာသားများကိုယ်တိုင်(သို့) စီမံကိန်းတစ်ခုမှ ဖွဲ့စည်းထားသည့် အဖွဲ့အစည်းများရှိပါသလား။

(၁) -----

(၂) -----

(ဈ) အထွေထွေအုပ်ချုပ်ရေး ဦးစီးဌာန (GAD) မှ မှတ်တမ်းတင်ထားခြင်း

ဤကျေးရွာသည် အထွေထွေအုပ်ချုပ်ရေး ဦးစီးဌာန (GAD) မှ မှတ်တမ်းတင်ထားမှု ရှိပါသလား။

မရှိပါ ရှိပါသည်

ကျေးရွာခေါင်းဆောင် အမည် ဦးကျော်စွာ ဦးမြင့်
လက်မှတ် နေ့စွဲ ၂၄.၉.၂၀၂၀ (ဆယ်စိတ်ကျေးရွာ)

လူထုစည်းရုံးရေးမှူး အမည် ဦးစောဇော်မင်း
လက်မှတ် [Signature] နေ့စွဲ ၂၄.၉.၂၀၂၀

၁၆။ စီမံကိန်းစက်ဝန်းအချိန်ဇယား ပုံစံ ၈-၂(PC-2) တတိယနှစ်

ပုံစံ - ၈-၂ - စီမံကိန်းစက်ဝန်းအချိန်ဇယား (PC 2)

လမ်းညွှန်ရွာ၏ သက်ဆိုင်ရာလူထုစည်းရုံးရေးမှူး/လက်ထောက်နည်းပညာမှူးများမှ စီမံကိန်းစက်ဝန်းအဆင့်တစ်ခုစီပြီးစီးတိုင်းကျေးရွာနှင့် ကျေးရွာအုပ်စုအတွက်ပုံစံ ၈-၂ ဖြည့်သွင်းရမည်။

စည်းရုံးရေးမှူး/လက်ထောက်နည်းပညာမှူးဝန်ထမ်း အမည် - ဦးစောဝင်းမျိုး

ခန.စွဲ ၂၄.၁၁.၂၀၂၀ စက်ဝန်းအားအမှတ်ခြစ်ပါ စက်ဝန်း(၁) စက်ဝန်း(၂) စက်ဝန်း(၃)
 စက်ဝန်း (၄)

မြေညွှန်း/တိုင်း ဧရာဝတီ မြို့နယ် အင်္ဂါယု ကျေးရွာအုပ်စု ကြွေတံတိုင်း ကျေးရွာ ၁၀၅၄၇၅

| စီမံကိန်းဆောင်ရွက်မှုအဆင့်များ | အစည်းအဝေးတွင်တက်ရောက်သူအရေအတွက် | | | | | | | |
|-------------------------------------------------------------------------------------------------|---------------------------------|-------------|-----------------|---------------------|----------------------|-----------------------|--------------------------------------------------|--------------------|
| | ခန.စွဲ | စတင်သည် ခန. | ပြီးဆုံးသည် ခန. | အမျိုးသား အရေ အတွက် | အမျိုးသမီး အရေ အတွက် | အိမ်ထောင်စု အရေ အတွက် | လူမျိုးစုတက်ရောက်သူ အရေအတွက် နှင့် လူမျိုးစုအမည် | အိမ်ထောင်စု ဖေါင်း |
| ၁။ ကျေးရွာစီမံကိန်း မိတ်ဆက်အစည်းအဝေး | ၂၄.၁၁.၂၀ | ၂၄.၁၁.၂၀ | ၅၅ | ၇ | ၁၇ | ၁၇ ၂၆၅ | ၁၈ | ၉၄.၄၄% |
| ၂။ ကျေးရွာပွဲပြီးစေရ စီမံချက်ရေးဆွဲခြင်း အစည်းအဝေး | ၂၅.၁၁.၂၀ | ၂၅.၁၁.၂၀ | ၁၀ | ၇ | ၁၇ | ၁၇ ၅၅ | ၁၈ | ၉၄.၄၄% |
| ၃။ ကျေးရွာအုပ်စု လုပ်ငန်းစဉ်မြတ်တော် ချသည့် အစည်းအဝေး | | | | | | ၁ | | |
| ၄။ မြို့နယ်အဆင့်စီမံကိန်းအစုဆုံရေးနှင့် အကောင်အထည်ဖော်ရေးကော်မတီ၏ စီမံကိန်း သုံးသပ်မှုအစည်းအဝေး | | | မလို | မလို | မလို | မလို | | |

၁၇။ ကျေးရွာဖွံ့ဖြိုးရေးဦးစားပေးအစီအစဉ် ပုံစံ ၈-၃ (PC-3) တတိယနစ်

ပုံစံ - ၈-၃ ကျေးရွာဖွံ့ဖြိုးရေး ဦးစားပေးအစီအစဉ် (Form PC 3)

| | | | |
|-------------------------------------------------------------------------------------------------------------------------------------------------------------------------------------|----------------------------------------------------------------------------------------------------------------------------------------------------------------------------------------------------------------|----------------------------------|-----------------------|
| လမ်းညွှန်ချက်၊ အဆင့်(၃)ကျေးရွာမှော်မှန်းချက်အစည်းအဝေးပြီးဆုံးသောအခါ ကျေးရွာစီမံကိန်း အထောက်အကူပြု ကော်မတီ သည် လူထုစည်းရုံးရေးမှူးအကူအညီဖြင့် ဤပုံစံကိုပြည့်စုံအောင် ဖြည့်သွင်းရမည်။ | | | |
| လူထုစည်းရုံးရေးမှူး/ဝန်ထမ်း အမည် ဦး မောင်ဇေယျာ | | | |
| နေ့စွဲ ၂၅.၁၁.၂၀၂၀ | စက်ဝန်းအား အမှတ်ခြစ်ပါ (✓) <input checked="" type="checkbox"/> စက်ဝန်း(၁) <input type="checkbox"/> စက်ဝန်း(၂) <input type="checkbox"/> စက်ဝန်း(၃) <input type="checkbox"/> စက်ဝန်း(၄) <input type="checkbox"/> | | |
| ပြည်နယ်/တိုင်း ကော့ကံတီ | မြို့နယ် အင်္ဂါတူ | ကျေးရွာအုပ်စု ကြွဆတ်ကွင်း | ကျေးရွာ သုတေသန |

က။ အခက်အခဲအတားအဆီးများအားဆွေးနွေးခြင်း - ယခုလက်ရှိအခြေအနေတွင်ဤကျေးရွာဖွံ့ဖြိုးတိုးတက်ရေးအတွက် အဓိကအခက်အခဲအတားအဆီးများသည် မည်သည့်များဖြစ်ပါသနည်း။ (အမျိုးသား/သမီး အနည်းဆုံးအခက်အခဲ ၅ ခုစီဖော်ပြပါ)

| အုပ်စုဖွဲ့ ဆွေးနွေးမှုများမှ တင်ပြသောအခက်အခဲအတားအဆီးများ | |
|----------------------------------------------------------|-----------------------------------------------------------------------|
| လမ်းမကောင်းစွာအောင် သွားလာရခက်ခဲ | <input type="checkbox"/> ကျား <input type="checkbox"/> မိန်းမ ကျား+ မ |
| စိုက်ပျိုးရေး ရေရရှိမှု ယခုအခြေအနေတွင် စင်စော့ရရှိပါသည် | <input type="checkbox"/> ကျား <input type="checkbox"/> မိန်းမ ကျား+ မ |
| သောက်ရေရရှိမှု မရှိဘဲ ရေရရှိရန် အခက်အခဲရှိပါသည် | <input type="checkbox"/> ကျား <input type="checkbox"/> မိန်းမ ကျား+ မ |
| လျှပ်စစ်ဓာတ် မရရှိသောအခါ လူမှုမှုအား နှိပ်စက် | <input type="checkbox"/> ကျား <input type="checkbox"/> မိန်းမ ကျား+ မ |
| အေးစေးစရာ မရှိသောအခါ လျှပ်စစ်ဓာတ် မရရှိသောအခါ | <input type="checkbox"/> ကျား <input type="checkbox"/> မိန်းမ ကျား+ မ |

ခ။ မှော်မှန်းခြင်း- နောင်လာမည့် (၅) နှစ် အတွင်း ကျေးရွာဖွံ့ဖြိုးရေး မှော်မှန်းလျာထားချက်များအား တင်ပြပါ။

| အုပ်စုဖွဲ့ ဆွေးနွေးမှုများမှ တင်ပြသောမှော်မှန်းလျာထားချက်များ | |
|---------------------------------------------------------------|-----------------------------------------------------------------------|
| လမ်း များကောင်းလျှင် သွားလာရ ပိုမိုအဆင်ပြေလာမည်။ | <input type="checkbox"/> ကျား <input type="checkbox"/> မိန်းမ ကျား+ မ |
| သောက်ရေရရှိရန် ရရှိလာပါက လျှပ်စစ်ဓာတ် ပိုမိုကောင်းလာမည်။ | <input type="checkbox"/> ကျား <input type="checkbox"/> မိန်းမ ကျား+ မ |
| လျှပ်စစ်ဓာတ် ရရှိလာပါက လူမှုမှုအား ဖွံ့ဖြိုးလာမည်။ | <input type="checkbox"/> ကျား <input type="checkbox"/> မိန်းမ ကျား+ မ |
| အေးစေးစရာ ရရှိလာပါက လျှပ်စစ်ဓာတ် ပိုမိုကောင်းလာမည်။ | <input type="checkbox"/> ကျား <input type="checkbox"/> မိန်းမ ကျား+ မ |
| စိုက်ပျိုးရေး ရေရရှိမှု ယခုအခြေအနေတွင် စင်စော့ရရှိပါသည် | <input type="checkbox"/> ကျား <input type="checkbox"/> မိန်းမ ကျား+ မ |

၁။ လူထုစိမ့်ကိန်း၏ လာမည့် (၄) နှစ်အတွက် အကျိုးဝင်သော ဦးစားပေး ဖွံ့ဖြိုးတိုးတက်မှု လုပ်ငန်း အစီအစဉ်များအားဖော်ပြပါ။

| ဦးစားပေး အဆင့် သတ်မှတ်ချက် | ကျေးရွာအတွက် ဦးစားပေး ဖွံ့ဖြိုးတိုးတက်မှု လုပ်ငန်းစဉ်များ | အဆိုပြုသူ (အမျိုးသားများ/ အမျိုးသမီးများ/ အမျိုးသား+အမျိုးသမီး) | အခန်းကဏ္ဍ | ခန့်မှန်း ကုန်ကျစရိတ် | အကျိုးခံစားခွင့်ရှိသူခန့်မှန်းခြေအရေအတွက် | | |
|----------------------------|-----------------------------------------------------------|-----------------------------------------------------------------|-----------|-----------------------|-------------------------------------------|----|--------|
| | | | | | ကျား | မ | ပေါင်း |
| ၁ | ရွာတွင် မဟာမိတ် ရေပြိုကျွေးကမ်းရေး | မာမျိုးသား / မာမျိုးသမီး | လ ၆ | ၃၀၀၀၀၀ | ၂၇ | ၃၁ | ၅၈ |
| ၂ | ရွာထဲတွင် ဆေးကုသရေး | မာမျိုးသား + မာမျိုးသမီး | ၆၇ | ၅၅၀၀၀၀ | ၂၇ | ၃၁ | ၅၈ |
| ၃ | ရွာတွင် ဆွဲကရက်လမ်း | မာမျိုးသား + မာမျိုးသမီး | လ ၆ | ၆၀၀၀၀၀ | ၂၇ | ၃၁ | ၅၈ |
| ၄ | လျှောက်စစ် စီးကြားရေး အဖွဲ့ | မာမျိုးသား + မာမျိုးသမီး | ၆ | ၆၀၀၀၀၀ | ၂၇ | ၃၁ | ၅၈ |
| ၅ | | | | | | | |

၁။ လူထုစိမ့်ကိန်း၏ လာမည့် (၄) နှစ်အတွက် အကျိုးဝင်သော ဦးစားပေး ဖွံ့ဖြိုးတိုးတက်မှု လုပ်ငန်း အစီအစဉ်များအားဖော်ပြပါ။

| အဆင့် | ကျေးရွာအတွက် ဦးစားပေး ဖွံ့ဖြိုးတိုးတက်မှု လုပ်ငန်းစဉ်များ | အဆိုပြုသူ (အမျိုးသားများ/ အမျိုးသမီးများ/ အမျိုးသား+အမျိုးသမီး) | အခန်းကဏ္ဍ |
|-------|-----------------------------------------------------------|-----------------------------------------------------------------|------------|
| ၁ | ရွာပေးအဖွဲ့ | မာမျိုးသား + မာမျိုးသမီး | ကျေးရွာရေး |
| ၂ | ၁ | | |
| ၃ | | | |
| ၄ | | | |
| ၅ | | | |

ခေါင်းဆောင်၊ ကျေးရွာစိမ့်ကိန်းအထောက်အကူပြုကော်မတီမှအတည်ပြုသည်။

အမည် စိုးကျော်စွန်း နိုင် လက်မှတ် Sh နေ့စွဲ ၂၅. ၁၁. ၂၀၂၀

၁၉။ ကျေးရွာဒုတိယအကြိမ် အစည်းအဝေးမှတ်တမ်း

အင်္ဂုလီနယ်၊ ဩစတလွန်အုပ်ချုပ်ရေးဌာန၊ သရက်လျှော်ကျေးရွာ
ယူထုဖလှယ်ဥပဒေကြမ်းကိရိ (တက်ယဉ်စက်ဝှေ့)
ဒုတိယ အကြိမ် ကျေးရွာအစည်းအဝေး မှတ်တမ်း

ရက်စွဲ - ၂၅.၁၁.၂၀၂၀

Covid-19 ကာလတွင် သရက်လျှော်ကျေးရွာနှင့် ဒုတိယ အကြိမ်အစည်းအဝေးကျင်းပရာ
အစည်းအဝေးသည် ကျေးရွာ ဖွံ့ဖြိုးရေးလုပ်ငန်းများ၊ အားကစားနှင့် ဖွံ့ဖြိုးရေးအဖွဲ့များ
ဖြစ်ပါသည်။ အစီအစဉ်အရ ကျေးရွာ အဖွဲ့အစည်းများအား ၁-၃ အချက်အလက်များ၊
တစ်ဖက်တက်ဆေးကောက်ယူခြင်း၊ လက်ဆေးရုံများ၊ လက်ဆေးရုံများ၊ ယူထုဖလှယ်ဥပဒေ
လှိုင်များ၊ ဗွ ကောက်ယူရမည့် အဖွဲ့အစည်းများ၊ စက်ဝှေ့ကန် အစည်းအဝေး အချက်အလက်
များကို ကော်မတီဝင်များကို ရှင်းလင်းပြောကြားခဲ့ပါသည်။ ကော်မတီဝင်များသည်လည်း
အိမ်ထောင်စုတစ်စု၏ ကျွမ်းကျင်မှုများ ဖြစ်သောအခါ ၁-၃ အားဖြင့် တင်ပြချက်
စေပြီး ဖွဲ့စည်းပေးခဲ့ပါသည်။

ကျေးလက် ဗဟိုအဖွဲ့အစည်းတွင် စတင်ကောက်ယူခဲ့ရာ ပျံဝေရာ အချိန်တွင်
ကော်မတီဝင်များ၏ ယူပေါင်းဆောင်ရွက်မှုအားဖြင့် အဆင်ပြေစွာ ကောက်ယူနိုင်ခဲ့ပါ
သည်။ စံပေးမှုရလဒ်များအရ ဦးစားပေးလုပ်ငန်းများ၊ အားလုံးလျှောက်ရှိလာပါသည်။
ကော်မတီများမှ အတည်ပြုပြီးတော်လျှင် လာသော ဦးစားပေးလုပ်ငန်းများနှင့် ပတ်သက်
၍ လက်ဆေးရုံများ၊ ယူထုဖလှယ်ဥပဒေလှိုင်များ၊ ယူပေါင်းရမည့် အချက်အလက်များ၊
ယူပေါင်းထားရမည့် အဖွဲ့အစည်းများကို အစည်းအဝေး ဖြောင့်တင်း ချိတ်ဆက် ထိရောက်
စွာ အစည်းအဝေးများ အားလုံးမှတ်ချက်ကို ဖြောင့်တင်း ဖွဲ့စည်း တင်ပြပြီး ကျေးရွာ
ယူထုဖလှယ် အဖွဲ့ဝင်များဖြင့် ဖြောင့်တင်းစွာ အစည်းအဝေး အားလုံး ချိတ်ဆက် ခဲ့ပါသည်။

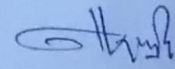
မှတ်တမ်းတင်သူ

| ကဏ္ဍ | ဦးစားပေး အဆင့် | လုပ်ငန်းအမျိုးအစား | အဆိုပြုသူအမှန်ခြစ်ရန် | | | မှနှစ် | ထောက်ပံ့မည် အဖွဲ့အစည်း (သို့) ဌာန | မှတ်ချက် |
|-----------------------------------------------------------------------------------------------------------------------|-------------------|--------------------|-----------------------|---|------------|--------|-----------------------------------------|----------|
| | | | ကျား | မ | ကျား+ မ | | | |
| အသက်မွေးဝမ်းကျောင်းကဏ္ဍ (စိုက်ပျိုးရေးမွေးမြူရေးနှင့်ဆိုင်သောအဆောက်အအုံများနှင့် အခြားလိုအပ်ချက်များ | ၀ | | | | | | | |
| | ၂ | | | | | | | |
| | ၃ | | | | | | | |
| | ၄ | | | | | | | |
| | ၅ | | | | | | | |
| | ၆ | | | | | | | |
| | ၇ | | | | | | | |
| သဘာဝဘေးအန္တရာယ်လျော့ပါးရေးကဏ္ဍ | ၀ | | | | | | | |
| | ၂ | | | | | | | |
| | ၃ | | | | | | | |
| | ၄ | | | | | | | |
| | ၅ | | | | | | | |
| | ၆ | | | | | | | |
| | ၇ | | | | | | | |
| အခြားကဏ္ဍ (ဌာနဆိုင်ရာများသို့ လွှဲပြောင်းနိုင်ခြင်းနှင့် အကောင်အထည်ဖော်ဆောင်ရွက်ပေးနိုင်ခြင်းမရှိသော လုပ်ငန်းများ) | ၀ | | | | | | | |
| | ၂ | | | | | | | |
| | ၃ | | | | | | | |
| | ၄ | | | | | | | |
| | ၅ | | | | | | | |
| | ၆ | | | | | | | |
| | ၇ | | | | | | | |