

ပြည်ထောင်စုသမ္မတမြန်မာနိုင်ငံတော်အစိုးရ
စိုက်ပျိုးရေး၊ မွေးမြူရေးနှင့် ဆည်မြောင်းဝန်ကြီးဌာန
ကျေးလက်ဒေသဖွံ့ဖြိုးတိုးတက်ရေးဦးစီးဌာန
ဗဟိုဌာန



လူထုပဟိုပြုစီမံကိန်း
National Community Driven Development Project



(NCDDP)

ကျေးရွာဖွံ့ဖြိုးရေး အစီအစဉ်
Village Development Plan (VDP)

သရက်ကုန်း ကျေးရွာ ၊ အထက်ပြန် ကျေးရွာအုပ်စု

မာတိကာ

စဉ်	အကြောင်းအရာ	စာမျက်နှာ
၁	မြို့နယ်မြေပုံ	၁
၂	ကျေးရွာအုပ်စုမြေပုံ(တည်နေရာ)	၂
၃	ကျေးရွာအုပ်စုတွင် ပါဝင်သောကျေးရွာများစာရင်း	၂
၄	ကျေးရွာအခြေခံအချက်အလက် (ကျေးရွာသမိုင်းကြောင်း)	၃
၅	လူထုပူးပေါင်းပါဝင်သော ဆန်းစစ်ခြင်းနှင့် အကဲဖြတ်ခြင်း PRA/PSA လုပ်ငန်းစဉ် အနှစ်ချုပ်	၄
၆	ကျေးရွာဖွံ့ဖြိုးရေးအစီအစဉ်အတွက်အသုံးပြုခဲ့သော PRA tools များနှင့် တစ်ခုချင်းစီအတွက် သုံးသပ်ချက်များ (အသုံးပြုခဲ့သော PRA Tools တစ်ခုချင်းစီ၏အမည်များ)	၄
၇	ကျေးရွာကော်မတီရွေးချယ်ခြင်းနှင့် ကျေးရွာဖွံ့ဖြိုးရေးအစီအစဉ် ဆောင်ရွက်မှုမှတ်တမ်းခါတ်ပုံများ	၁၆
၈	ကျေးရွာကော်မတီဝင်များစာရင်း	၁၇
၉	ကျေးရွာအခြေခံအချက်အလက်များ (ပုံစံ ၈ - ၁)	၁၈
၁၀	စီမံကိန်းစက်ဝန်းအချိန်ဇယား (ပုံစံ ၈-၂)	၃၁
၁၁	ကျေးရွာဖွံ့ဖြိုးရေး ဦးစားပေးအစီအစဉ်(ပုံစံ ၈-၃)	၃၇
၁၂	အစည်းအဝေးမှတ်တမ်းများ	၄၅
၁၃	ကဏ္ဍအလိုက် ဖွံ့ဖြိုးရေး ဦးစားပေးလုပ်ငန်းများ	၅၁

၁။ ငပုတောမြို့နယ်အခြေပြမြေပုံ

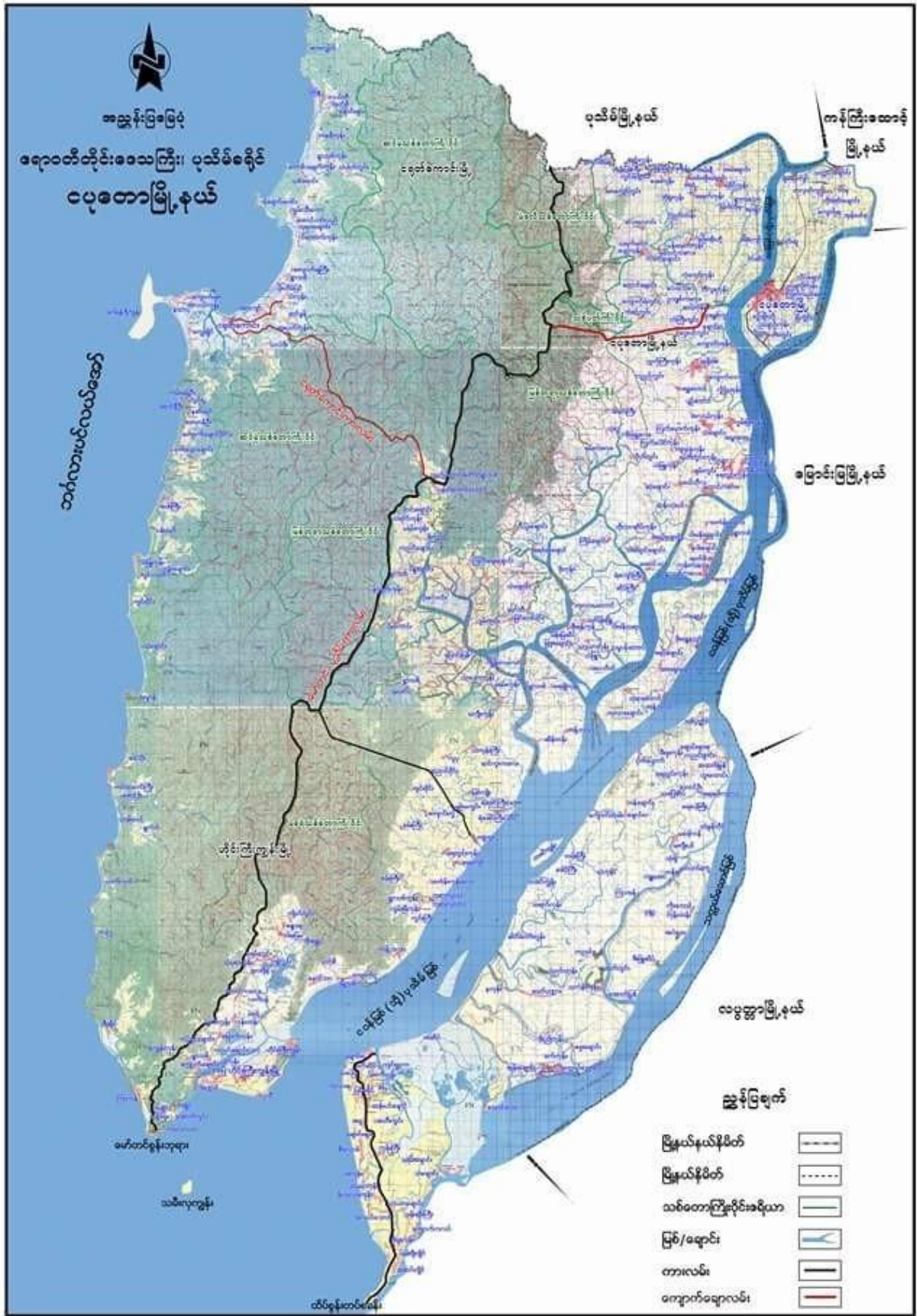

၂။ ကျေးရွာအုပ်စုမြေပုံ

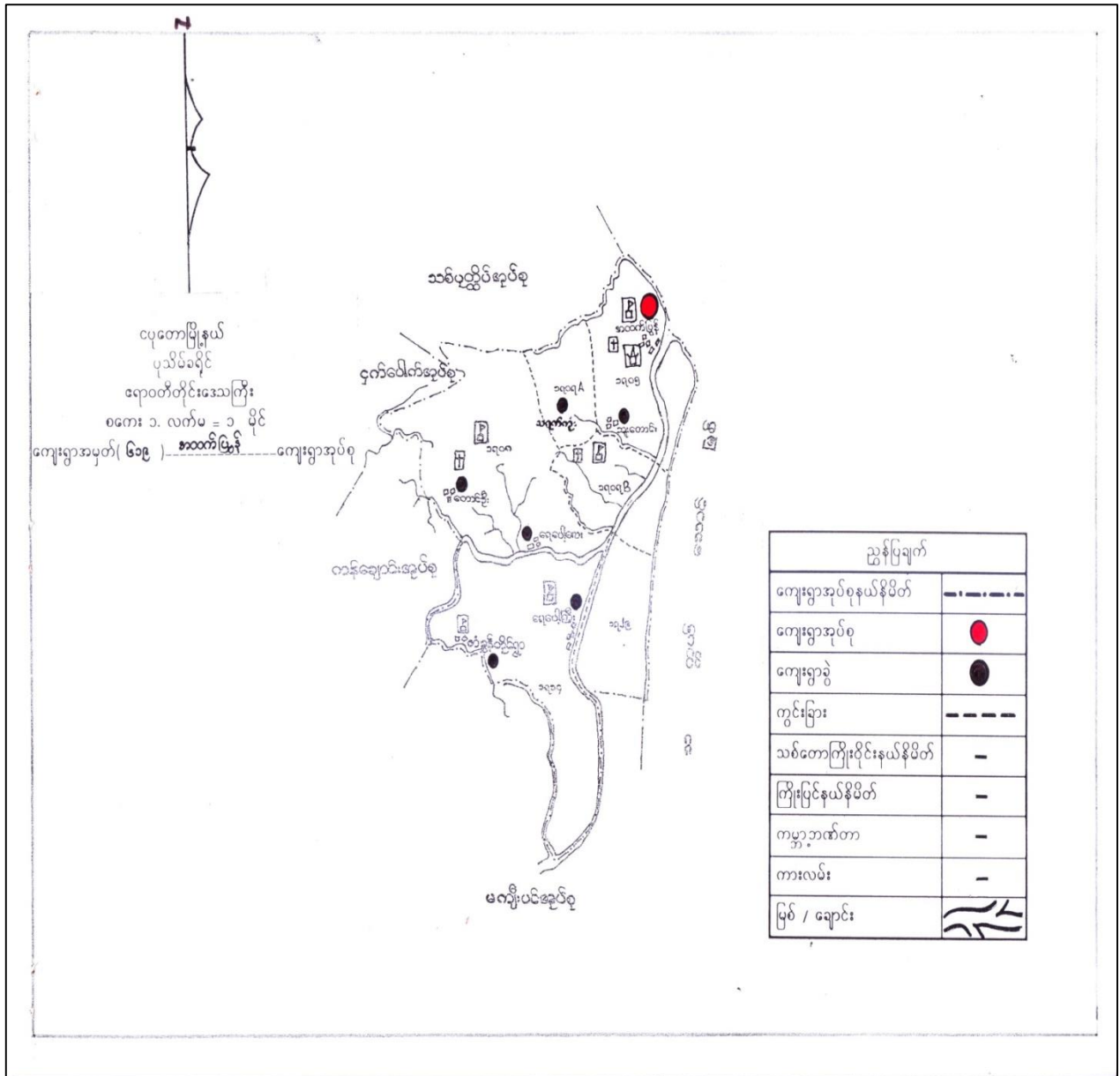

၃။ ကျေးရွာအုပ်စုအတွင်းပါဝင်သော ကျေးရွာများစာရင်း

၁-အထက်ပြန်

၃-ရေပေါ်ကြီး

၅-သရက်ကုန်း ၇-ဘူးတောင်း

၂-ရေပေါ်လေး

၄-တောင်ဦး

၆-တခွန်တိုင်

၄။ ကျေးရွာသမိုင်းအကျဉ်း

ကျေးရွာအုပ်စု: ရွာ ဘဏ်ထောင် ယုံစာရင်းအကျဉ်း

၁၉၅၆ ခုနှစ် အထိ အကျယ်အဝန်း လွတ်လပ်ရေး: ၁၇၁၆ လယ်စာ အား
 ဦးစိုး၊ ဗျာဠာ ဇနီး၊ ဝေးစောကြီး၊ အလယ်စာ အား ဗျာဠာ
 ၁၁၃၆ လယ်စာ ဗျာဠာ: ရွာ ကိုအဖွဲ့ဖြင့် ဖျေဆိုနိုင်သည့်
 ၁၉၆၂ ခုနှစ်တွင် ရွာစား နှစ်ကျမ်း: ၁၇၂၇ နှစ်အထိ
 ပတ်ဝန်းကျင် ဂြိုဟ်စာအုပ် အား ဗျာဠာ: ၄၆: အလယ်စာ အား
 ၁၁၃၆ ဦးစိုး၊ ဗျာဠာ + ဝေးစောကြီး ဘိုးလားလေး ဖျေဆိုနိုင်
 စွာ အိမ်ခြေ (၂၀) လျှို့ဝှက်: ၁၇(၉၀) ခန့် ဖျေဆိုနိုင်ပြီး
 ၁၁၇၆ ဝယ်ယူပြီး ဗျာဠာ: ကိုအဖွဲ့ဖြင့် ၁၁၇၆ လူမျိုး ရွာ
 ကို အလယ်စာ အဖွဲ့ ခဲ့ပါသည်။

၁၉၈၀ ခုနှစ်တွင် (၃၉) ရွာ အဖွဲ့ ၇ ဂြိုဟ်စာ အဖွဲ့အိမ်ခြေ
 ၉၀ ခန့် လျှို့ဝှက်: ၁၇၂၀၀ လျှို့ဝှက် ဖြင့် အထက်မြို့နယ် အုပ်စုကို
 အဖွဲ့ဖြင့် ဖျေဆိုနိုင်ပါသည်။ ရွာအဖွဲ့: ၁၁၃၆ ၁ ခန့်
 ကျယ်ဝန်းသော အဖွဲ့: ၁၁၃၆ ဂြိုဟ်စာ အဖွဲ့။

၁၉၉၈ ခုနှစ်တွင် အိမ်ခြေ ၈၀၀ ခန့် လျှို့ဝှက်: ၁၇၂၀၀ လျှို့ဝှက်
 အုပ်စု အဖွဲ့: ၃ အဖွဲ့အဖွဲ့ ပတ်ဝန်းကျင် ရွာအဖွဲ့ ဖြင့်
 လားလေး ဖျေဆိုသည့် အိမ်ထောင်စု ၂၃ အိမ်(ပေါင်း) အိမ်ခြေ
 ၁၀၃ အိမ် ဝယ်ယူ (၂၅၀) အဖွဲ့အဖွဲ့: ဗျာဠာ: ၆၆၆
 (၅၆) (၆၆) ဘိုးအဖွဲ့ ဗျာဠာ: ၃ လမ်း ဖြင့် လမ်း ဘိုးအဖွဲ့
 ကျမ်းအဖွဲ့: ၁၇ လမ်း ဗျာဠာ: ကိုအဖွဲ့ဖြင့် ပေးခဲ့ပါသည်။

၂၀၁၇ ခုနှစ်တွင် အိမ်ထောင်စု ၁၁၃ အိမ် လျှို့ဝှက်: ၁၇
 ၄၂၂ ဦး ဝယ်ယူပြီး: ၁၇၂၇ နှစ် ပညာရေး ကျမ်းအဖွဲ့
 အဖွဲ့: ၁၇၂၇ နှစ် ပညာရေး ကျမ်းအဖွဲ့: ၁၇၂၇ နှစ်
 အဖွဲ့အဖွဲ့ ၇ ဂြိုဟ်စာ ၁၁၇၆ လူမျိုး ရွာအဖွဲ့အဖွဲ့
 အဖွဲ့ ၇ နှစ် အဖွဲ့အဖွဲ့ အဖွဲ့အဖွဲ့

၅။ လူထုပူးပေါင်းပါဝင်သော ဆန်းစစ်ခြင်းနှင့် အကဲဖြတ်ခြင်း လုပ်ငန်းစဉ် PRA/PSA အကျဉ်းချုပ်ဇယား

စဉ်	အသုံးပြုခဲ့သော PRA Tools များ	၇	၆
၁	ကျေးရွာအရင်းမြစ်ပြမြေပုံ (Social Map)	၇	၅
၂	ရာသီခွင်ပြပြက္ခဒိန် (Seasonal Calendar)	၇	၅
၃	ဥစ္စာနေကြွယ်ဝမှု ဦးစားပေးအဆင့်သတ်မှတ်ခြင်း (Wealth Ranking)	၆	၅
၄	ကျား၊ မ ယင့်ကူအိမ်သုံးသပ်ခြင်း (Cob Web)	၇	၈
၅	အရင်းအမြစ်အသုံးချမှုဖော်ထုတ်ခြင်း ဇယား (Asset Mapping)	၆	၅
၆	အဖွဲ့အစည်းချိတ်ဆက်မှုမြေပုံ (Veen diagram)	၇	၆

၆။ ကျေးရွာဖွံ့ဖြိုးရေးအစီအစဉ်အတွက်အသုံးပြုခဲ့သော PRA tools များနှင့် တစ်ခုချင်းစီအတွက် သုံးသပ်ချက်များ

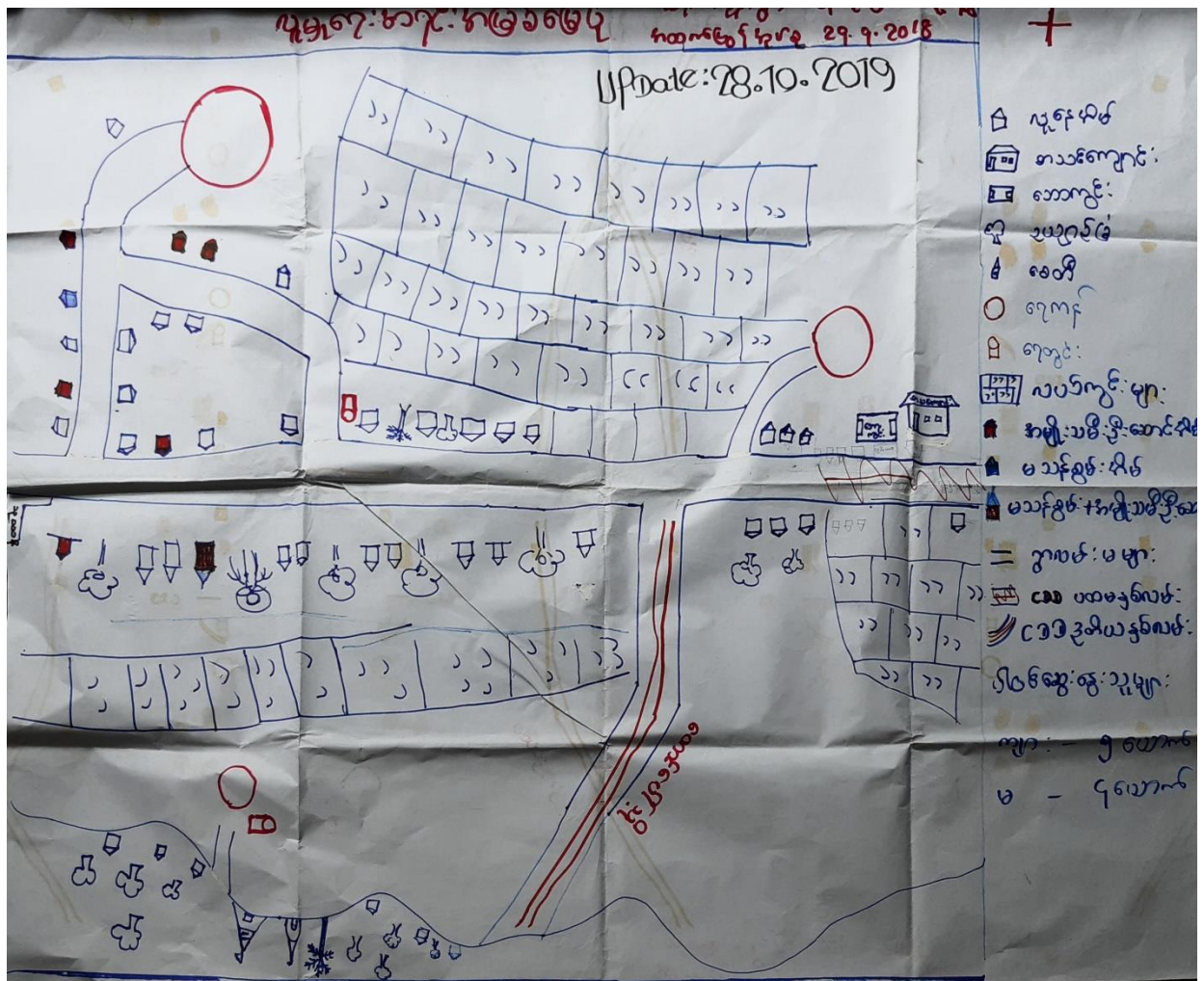

<p>Update: 28.10.2019</p> <p>သရက်ကုန်း</p>	<p>2019 ခုနှစ် အစီအစဉ်</p>	<p>အစီအစဉ်</p>	<p>အစီအစဉ်</p>	<p>အစီအစဉ်</p>
<p>Update: 7.4.17</p> <p>23.11.17</p> <p>29.9.18</p>	<p>အစီအစဉ်</p>	<p>အစီအစဉ်</p>	<p>အစီအစဉ်</p>	<p>အစီအစဉ်</p>
<p>အစီအစဉ်</p>	<p>အစီအစဉ်</p>	<p>အစီအစဉ်</p>	<p>အစီအစဉ်</p>	<p>အစီအစဉ်</p>
<p>အစီအစဉ်</p>	<p>အစီအစဉ်</p>	<p>အစီအစဉ်</p>	<p>အစီအစဉ်</p>	<p>အစီအစဉ်</p>
<p>အစီအစဉ်</p>	<p>အစီအစဉ်</p>	<p>အစီအစဉ်</p>	<p>အစီအစဉ်</p>	<p>အစီအစဉ်</p>
<p>အစီအစဉ်</p>	<p>အစီအစဉ်</p>	<p>အစီအစဉ်</p>	<p>အစီအစဉ်</p>	<p>အစီအစဉ်</p>
<p>အစီအစဉ်</p>	<p>အစီအစဉ်</p>	<p>အစီအစဉ်</p>	<p>အစီအစဉ်</p>	<p>အစီအစဉ်</p>

အထက်ဖြင့်အုပ်စု	သရက်ကုန်းကျေးရွာ	
အထင်	၃၅၁၀၂ ဖြယ်ဝပူ အထင်သစ် ပျတ်ချက်	
အဖြေလည်ဆုံး:	လယ်ရှိတယ် စက်ရှိတယ် အိမ်ဆွပ်ဆိုး ဧ:ရှိတယ်	၅ ဦးရှိပါသည်။
အလယ်အလတ်	လယ်ရှိတယ် ဧ:ရှိတယ် အိမ်ရှိတယ် ဆွပ်ဆိုး:၁၀၀၀	၇ ဦးရှိပါသည်။
အဖြေလည်	လယ်ရှိတယ် ဖြဲရှိတယ် ဧ:ရှိတယ် အိမ်ရှိတယ်:၁၀၀၀	၅ ဦးရှိပါသည်။
အဖြေလည်ဆုံး:	အိမ်ရှိတယ် အလုပ်အကိုင်မရှိ လက်လုပ်လက်စား:	၈၆ ဦးရှိပါသည်။

အထက်ပြန် အုပ်စု 'သက်ဂုဏ်ကုန်း' ကျေးရွာ

ပင်.ကူအစိအပိုင်း သစ်ခြင်း

၁။ ဦးဆောင်နိုင်မှုတွင် ယောက်ျား၊ ဇေး၊ များက ဖိနှိပ်က ဇေး၊ များက ပို၍ ဂုဏ် ဦးဆောင်နိုင်စွမ်း ရှိသည်။

၂။ နှံ့ခြံ့ များတွင် ယောက်ျား၊ ဇေး၊ များက ဖိနှိပ်က ဇေး၊ များ ထက်ပို၍ ရှိပါသည်။

၃။ အိမ်ဖွဲ့ကိစ္စ ဆောင်ရွက်မှုတွင် အမျိုးသမီးများက အမျိုးသား များထက် ပို၍ ဖိနှိပ်ဆောင်ရွက်ပါသည်။

၄။ ပညာရေး၊ လက်လှမ်း မီမှုတွင် အမျိုးသမီး များသည် အမျိုးသား များထက် ပို၍ များပါသည်။

၅။ အဖွဲ့အစည်း များတွင် ပါဝင်မှုတွင် အမျိုးသမီး များသည် အမျိုးသား များထက် ပို၍ များပါသည်။

၆။ ဝင်ငွေရရှိမှုသည် အမျိုးသား များသည် အမျိုးသမီး များထက် ပို၍ များသည်။

၇။ အလုပ်အကိုင် အခွင့်အလမ်း တွင် အမျိုးသား များသည် အမျိုးသမီး များထက် ပို၍ များသည်။

၈။ ကျန်းမာရေး၊ လက်လှမ်း မီမှုတွင် အမျိုးသား များသည် အမျိုးသမီး များထက် ပို၍ များသည်။

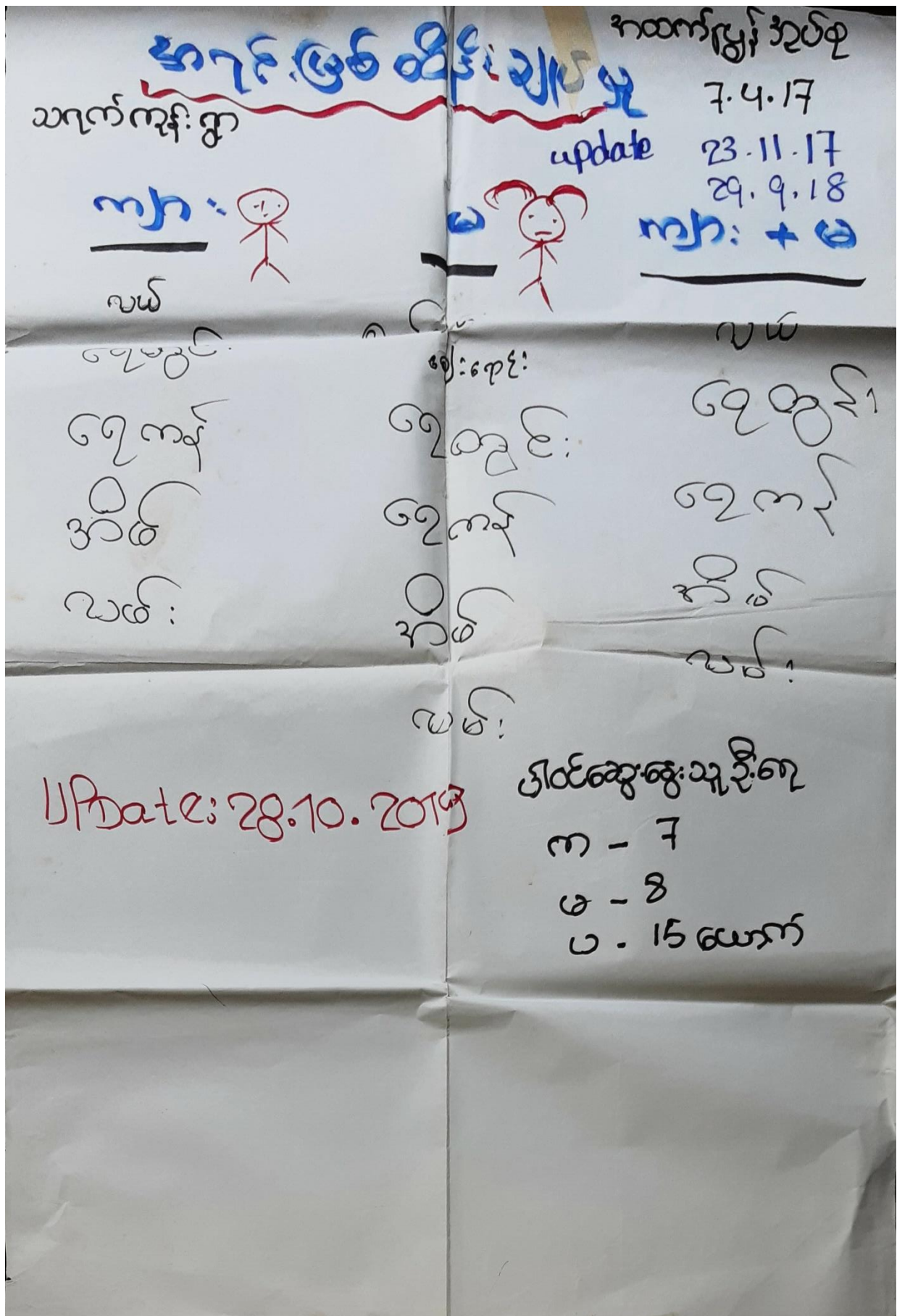

အထက်ဖွင့်အုပ်စု

သရက်ကုန်းကျေးရွာ

အရင်းအမြစ်ဆုံး စွဲမှု
ဆုံးစစ်ခြင်း

အမျိုးသားများမှာ သယံဇာတ ၁၀၇တွင်း ၁၀၇ကုန်၊ အိမ်၊ လမ်း တို့ကိုထိန်းချုပ်ပါသည်

အမျိုးသမီးများမှာ စက်ချယ် ၁၀၅၊ ရောင်း ၁၀၇တွင်း ၁၀၇ကုန်၊ အိမ်၊ လမ်း တို့ကိုထိန်းချုပ်ပါသည်

အမျိုးသား၊ အမျိုးသမီးများမှာ သယံဇာတ ၁၀၇တွင်း ၁၀၇ကုန်၊ အိမ်၊ လမ်း တို့ကိုထိန်းချုပ်ပါသည်

သရက်ကုန်းကျေးရွာ
 အထက်ပြန်အုပ်စု
 အဖွဲ့အစည်းချိတ်ဆက်မှုပြုလေ့လာ
 (သုံးသပ်ချက်)

ရက်စွဲ - ၂၃. ၁၁. ၂၀၁၇

- ကျေးရွာအဖွဲ့အစည်း (စုစည်းပုံ)သည်။
- ကျေးရွာဖွံ့ဖြိုးမှုအဖွဲ့အစည်းသည်။ ရပ်ရွာ မီးဘေးရှောင်မှုနှင့် လမ်းပေးရေး ကာကွယ်ပေးမှုအဖွဲ့အစည်းသည်။
- အမျိုးသမီးများနှင့်အသက်ပိုသူများအဖွဲ့အစည်း၊ နစ်နာမှုအဖွဲ့အစည်း၊ အကြမ်းဖက်မှုများကာကွယ်ပေးမှုအဖွဲ့အစည်း။
- ရပ်ရွာလူထုများ၏ ကျန်းမာရေးများကိုရှင်ပြုပေးခြင်း၊ စစ်တပ်အဖွဲ့များကို လှည့်ပေးခြင်း၊ ကျန်းမာရေးနှင့်ပတ်သက်၍ လိုအပ်သော စာအုပ်များကို အဖွဲ့အစည်းများအားပေးခြင်းသည်။
- မြေအောက်တွင် လူထုဗဟိုပြုခြင်းနှင့် ကျေးရွာအဖွဲ့အစည်းများအဖွဲ့အစည်းအဖြစ် ပြုလုပ်ခြင်းဖြင့် ကျေးရွာတွင် ဖွံ့ဖြိုးရေးလုပ်ငန်းများကို လုပ်ဆောင်နိုင်ကြပါသည်။



၈။ ကျေးရွာစီမံကိန်းအထောက်အကူပြုကော်မတီဝင်များစာရင်း

ကျေးရွာ	သရက်ကုန်း
◦ ကျေးရွာစေတနာ့ ဝန်ထမ်း	♀ ဒေါ်အိချော +95769179361
◦ ကျေးရွာစေတနာ့ ဝန်ထမ်း	♂ ဦးစိုးဟန် +9576917930
◦ ကျေးရွာစီမံကိန်း အထောက်အကူပြု ကော်မတီ	♀ ဒေါ်စမ်းစမ်းအေး +95762548244
◦ ကျေးရွာစီမံကိန်း အထောက်အကူပြု ကော်မတီ	♂ ဦးကျော်ဌေး +95762548244
◦ ဝယ်ယူရေး ဆပ်ကော်မတီ	♀ ဒေါ်ခင်မာဝေ +957926434343
◦ ဝယ်ယူရေး ဆပ်ကော်မတီ	♀ ဒေါ်မိုးခင် +95788151930
◦ ဝယ်ယူရေး ဆပ်ကော်မတီ	♂ ဦးမြသိန်း +95762548244
◦ လုပ်ငန်းလည်ပတ်ပြုပြင်ထိန်းသိမ်းခြင်း ဆပ်ကော်မတီ	♀ ဒေါ်စုမြတ်ကျော် +95791954004
◦ လုပ်ငန်းလည်ပတ်ပြုပြင်ထိန်းသိမ်းခြင်း ဆပ်ကော်မတီ	♂ ဦးကံညွန့် +95572506827
◦ လုပ်ငန်းလည်ပတ်ပြုပြင်ထိန်းသိမ်းခြင်း ဆပ်ကော်မတီ	♂ ဦးထွန်းရွှေ +95763856864
◦ ကျေးရွာ ဘဏ္ဍာရေး စာရေး	♀ ဒေါ်သင်းသင်းမော် +95764559612
◦ စောင့်ကြည့်ကြီးကြပ်ရေး ဆပ်ကော်မတီ	♀ ဒေါ်အုန်းစို +95762548244
◦ စောင့်ကြည့်ကြီးကြပ်ရေး ဆပ်ကော်မတီ	♂ ဦးမြင့်ခိုင် +95450858869
◦ စောင့်ကြည့်ကြီးကြပ်ရေး ဆပ်ကော်မတီ	♂ ဦးအောင်နိုင်ဦး +95450858869
◦ ဝေဖန်အကြံပြုကိုယ်စားလှယ်	♂ ဦးဝင်းမောင် +95794624184
◦ ဝေဖန်အကြံပြုကိုယ်စားလှယ်	♀ ဒေါ်နှင်းရည် +95794624184

၉။ ကျေးရွာအခြေခံအချက်အလက်များ (ပုံစံ ၈ - ၁) ပထမနှစ် စက်ဝန်း

ကျေးလက် ၇၀

ပုံစံ - ၈ - ၁ ကျေးရွာအခြေခံအချက်အလက်များ (Form PC 1)

လမ်းညွှန်ချက်၊ ကျေးရွာတစ်ရွာသို့ ပထမဆုံးပိတ်ဆက်ခရီး သွားရောက်သောအခါ လူထုစည်းရုံးရေးမှူးသည် ကျေးရွာ ခေါင်းဆောင်များအား ကျေးရွာအချက်အလက်များကို မေတ္တာရပ်ခံ၍ တောင်းခံရသည်။ ဤအချက်အလက်များကို စီမံကိန်း ပိတ်ဆက်အစည်းဝေးပတ်ပတ်တောင်းခံရသည်။ စီမံကိန်းပိတ်ဆက်အစည်းဝေးတွင် လူထုစည်းရုံးရေးမှူးသည် ဤအချက်အလက် များအား စစ်ဆေးပြီး မှန်ကန်အောင်ပြုလုပ်ရမည်၊ ပြီးနောက်တွင် လူထုစည်းရုံးရေးမှူးမှ သတင်းအချက်အလက်ထိသို့ Tablets မှ တဆင့် ဖြည့်သွင်းရမည်။

ကျေးရွာခေါင်းဆောင် အမည် ဦး သောဇ် ၊ ဇနီး	ကျေးရွာခေါင်းဆောင်၏ ဖုန်းနံပါတ် ၀၅ - ၇၇၅ ၆၇၁ ၆၃၇	လူထုစည်းရုံးရေးမှူး၏ အမည်
ပြည်နယ်၊ တိုင်းဒေသကြီး ဧရာဝတီ	မြို့နယ် ဇယုတော	ကျေးရွာအုပ်စု အထက် ပြန်
		ကျေးရွာ မဟုတ်လျှင် -

က။ လူဦးရေ

လူမျိုးစု	အိမ်ထောင်စုအရေအတွက်	ကိုးကွယ်သည့်ဘာသာ	အိမ်ထောင်စုအရေအတွက်
လူမျိုးစု (၁) --- မြန်မာ ---	113	ဘာသာ (၁) --- ဗုဒ္ဓ ---	113
လူမျိုးစု (၂) -----		ဘာသာ (၂) -----	
လူမျိုးစု (၃) -----		ဘာသာ (၃) -----	
လူမျိုးစုရော အခြား		ဘာသာရော	
အရေအတွက်			
မသန်စွမ်းသူများ	4		4
သက်ကြီးရွယ်အိုများ (၆၅ နှစ် နှင့် အထက်)	24		22
စစ်ဘေးရှောင် (သို့မဟုတ်) ရွှေ့ပြောင်းနေထိုင်၊ ပြောင်းရွှေ့			

လူဦးရေ	အမျိုးသား (အရေအတွက်)	အမျိုးသမီး (အရေအတွက်)	အိမ်ခြေအရေတွက်
လူမျိုးစု (၁) --- မြန်မာ ---	243	209	100
လူမျိုးစု (၂) -----			
လူမျိုးစု (၃) -----			
အခြား			
အိမ်ထောင်စုဦးစီး	99	14	

(ခ) အခြေခံအဆောက်အအုံ အသုံးအဆောင်များ

စာသင်ကျောင်း	အမှတ် ခြံပိ	ကျန်းမာရေး	အမှတ် ခြံပိ	ဘာသာရေး အဆောက်အအုံများ	အမှတ် ခြံပိ
အထက်တန်းကျောင်း	၈	ဆေးရုံ	၈	ဓေတီ	✓
အလယ်တန်းကျောင်း	၈	ကျန်းမာရေးဌာန	၈	ဘုန်းကြီးကျောင်း	✓
မူလတန်းကျောင်း	၂၂	ကျန်းမာရေးဌာနခွဲ	၂၂	ဟိန္ဒူဘုရားကျောင်း	၂
ပုဂံကျောင်း	၂	ဆေးပေးခန်း	၂	ခရစ်ယာန်ကျောင်း	၂
အခြား	၂	အခြား	၂	ဓလီ	၂
				အခြား	၂
မှတ်ချက် အထက်ကျောင်း		မှတ်ချက် အထက်ကျောင်း		မှတ်ချက်	

(ဂ) ကျွမ်းကျင်သူများမှတ်တမ်း (ကျေးရွာတွင်နေထိုင်သော သို့မဟုတ် တခြားရွာမှလာရောက်သောကျွမ်းကျင်သူများ)

(ခ) စာသင်ကျောင်း			(၂) ကျန်းမာရေး			(၃) လက်မှုပညာရှင်		
	ရွာတွင်နေထိုင်သူ	အခြားရွာမှလာသူ		ရွာတွင်နေထိုင်သူ	အခြားရွာမှလာသူ		ရွာတွင်နေထိုင်သူ	အခြားရွာမှလာသူ
မူလတန်းပြဆရာ/မ	✓	၇	ဆရာဝန်	၈	၇	လက်သမား	✓	၈
အထက်တန်းပြဆရာ/မ	၂	၂	လက်ထောက်ကျန်းမာရေးမှူး	၂	၂	ပန်းရံ	✓	၂
အလယ်တန်းပြဆရာ/မ	✓	၇	အမျိုးသမီးကျန်းမာရေးဆရာမ	၈	၇	လျှပ်စစ်ကျွမ်းကျင်ပီးသမား	၇	၈
မူကြိုဆရာ/မ	၂	၂	သားမွေးဆရာမ	✓	၂	ရေပိုက်သွယ်သူ	၂	၂
အခြား	၂	၂	ပြည်သူ့ကျန်းမာရေးလုပ်သား	၀	၂	စက်ပြင်ဆရာ	၂	၀
မှတ်ချက်			မှတ်ချက်			မှတ်ချက်		

(ဃ) ကျေးရွာသို့ ရောက်ရှိနိုင်သည့် လမ်းအခြေအနေ / ကျေးရွာတစ်ရွာသည် ၎င်း၏ ကျေးရွာအုပ်စုနှင့် ဆက်သွယ်ထားသော လမ်းအခြေအနေ (အောက်ပါတို့ကိုပိုင်းပါ)

ကျောက်ကြမ်းလမ်း: ကတ္တရာလမ်း: ကွန်ကရစ်လမ်း: မော်တော်ဆိုင်ကယ်လမ်း:
 ကျောက်ခင်းလမ်း: မြေသားလမ်း: လူသွားလမ်း: အခြား: _____

(င) ကျေးရွာဖွံ့ဖြိုးမှုစီမံချက်

- (၁) လူထုဝဟိုပြုစီမံကိန်းမစတင်မီ ဤကျေးရွာတွင်ကျေးရွာဖွံ့ဖြိုးမှု စီမံချက်ရှိခဲ့ပါသလား? ဝိုးပါ ရှိပါသည်/မရှိပါ/မသိပါ
- (၂) ရှိခဲ့ပါလျှင် ဤစီမံချက်ကို မည်သည့် ခုနှစ်တွင်ပြင်ဆင်ခဲ့ပါသနည်း? နှစ် 2014 / မသိပါ
- (၃) ဤစီမံချက်ကို မြို့နယ်မှအတည်ပြုခဲ့ပါသလား? ပြုခဲ့ပါသည်/မပြုခဲ့ပါ / မသိပါ

(စ) ခရီးအကွာအဝေး:

- (၁) ဤကျေးရွာ၏ဝဟိုမှ ၎င်းကျေးရွာအုပ်စု၏ဝဟိုအထိ ခရီးပိုင်မည်မျှကွာဝေးသနည်း? မိုင် 1 / မသိပါ
- (၂) ဤကျေးရွာမှ ၎င်းကျေးရွာအုပ်စုဝဟိုအထိ သွားလာရာတွင်ကြာမြင့်သည့်အချိန်: _____

ခြောက်သွေ့ရာသီတွင်ကြာချိန် 10 ----- တော်လာရီ/မော်တော်ဆိုင်ကယ်/ခြေလျင်/လား/မော်တော်ဘုတ်/
 အခြား: _____
 မိုးရာသီတွင်ကြာချိန် 15 ----- တော်လာရီ/မော်တော်ဆိုင်ကယ်/ခြေလျင်/လား/မော်တော်ဘုတ်/
 အခြား: _____

(ဆ) ပတ်ဝန်းကျင်ဆိုင်ရာ သဘာဝဘေးအန္တရာယ်

ဤကျေးရွာတွင် ရေကြီးခြင်းကဲ့သို့ သဘာဝဘေးအန္တရာယ်ကျရောက်ဖူးခြင်း ရှိပါသလား: မရှိပါ ရှိပါသည်

(ဇ) ကျေးရွာတွင် ဖွဲ့စည်းထားသော အဖွဲ့အစည်းများ

လူထုဝဟိုပြုစီမံကိန်းမတိုင်မီ ဤကျေးရွာတွင် ကျေးရွာဖွံ့ဖြိုးရေးအတွက် အစိုးရ (သို့) ရွာသားများကိုယ်တိုင် (သို့) စီမံကိန်းတစ်ခုခုမှ ဖွဲ့စည်းထားသည့် အဖွဲ့အစည်းများရှိပါသလား: _____

- (၁) part Myanmar
- (၂) အိန္ဒိယ ကျောက်

(ဈ) အထွေထွေအုပ်ချုပ်ရေး ဦးစီးဌာန (GAD) မှ မှတ်တမ်းတင်ထားခြင်း

ဤကျေးရွာသည် အထွေထွေအုပ်ချုပ်ရေး ဦးစီးဌာန (GAD) မှ မှတ်တမ်းတင်ထားမှု ရှိပါသလား: မရှိပါ ရှိပါသည်

ကျေးရွာခေါင်းဆောင်: _____ လူထုစည်းရုံးရေးမှူး: _____
 အမည် ဦးသောင်းသော: အမည် _____
 လက်မှတ် [Signature] လက်မှတ် _____
 နေ့စွဲ 7. 4. 17 နေ့စွဲ _____

ကျေးရွာအခြေခံအချက်အလက်များ (ပုံစံ ၈ - ၁) ဒုတိယနှစ် စက်ဝန်း

ပုံစံ - ၈ - ၁ ကျေးရွာအခြေခံအချက်အလက်များ (Form PC 1)

လမ်းညွှန်ချက်၊ ကျေးရွာတစ်ရွာသို့ ပထမဆုံးပိတ်ဆက်ခေါ် သွားရောက်သောအခါ လူထုစည်းရုံးရေးမှူးသည် ကျေးရွာ ခေါင်းဆောင်များအား ကျေးရွာအချက်အလက်များကို မေတ္တာရပ်ခံ၍ တောင်းခံရသည်။ ဤအချက်အလက်များကို စီမံကိန်း ဖိတ်ဆက်အစည်းဝေးပတ်ပတ်တော်တောင်းခံရမည်။ စီမံကိန်းပိတ်ဆက်အစည်းဝေးတွင် လူထုစည်းရုံးရေးမှူးသည် ဤအချက်အလက် များအား စစ်ဆေးပြီး မှန်ကန်အောင်ပြုလုပ်ရမည်။ ပြီးနောက်တွင် လူထုစည်းရုံးရေးမှူးမှ သတင်းအချက်အလက်ထံသို့ Tablets မှ တဆင့် ဖြည့်သွင်းရမည်။

ကျေးရွာခေါင်းဆောင် အမည် ဦးသော်စော	ကျေးရွာခေါင်းဆောင်၏ ဖုန်းနံပါတ် ၀၅-၇၆၅၅၄၆၂၀၄	လူထုစည်းရုံးရေးမှူး၏ အမည် ဦးစောမင်းဦး
မြို့နယ်/တိုင်းဒေသကြီး ဇာပင်း	မြို့နယ် ယုဒတာ	ကျေးရွာအုပ်စု ကယားပိရောင်
		ကျေးရွာ သရက်ကုန်း

က။ လူဦးရေ

လူမျိုးစု	အိမ်ထောင်စုအရေအတွက်	ကိုးကွယ်သည့်ဘာသာ	အိမ်ထောင်စုအရေအတွက်
လူမျိုး (၁) ဗမာ	116	ဗုဒ္ဓဘာသာ	116
လူမျိုး (၂) -----		ဘာသာ (၂) -----	
လူမျိုး (၃) -----		ဘာသာ (၃) -----	
လူမျိုးစုရော အခြား -----		ဘာသာရော -----	
	အရေအတွက်		
မသန်စွမ်းသူများ	4	ဗုဒ္ဓဘာသာ	4
သက်ကြီးရွယ်အိုများ (၆၅ နှစ် နှင့် အထက်)	27	"	23
စစ်ဘေးရှောင် (သို့မဟုတ်) ရွှေ့ပြောင်းနေထိုင်၊ ပြောင်းရွှေ့	28	"	28

လူဦးရေ	အမျိုးသား (အရေအတွက်)	အမျိုးသမီး (အရေအတွက်)	အိမ်ခြေအရေအတွက်
လူမျိုးစု (၁) ဗမာ	253	213	116
လူမျိုးစု (၂) -----			
လူမျိုးစု (၃) -----			
အခြား -----			
အိမ်ထောင်စဦးစီး	103	13	

(ခ) အခြေခံအထောက်အအံ့ အသုံးအဆောင်များ

တာဝန်ကျောင်း	အမှတ် ခြံပင်	ကျန်းမာရေး	အမှတ် ခြံပင်	ဘာသာရေး အထောက်အအံ့များ	အမှတ် ခြံပင်
အထက်တန်းကျောင်း	<input checked="" type="checkbox"/>	ဆေးရုံ	၈	စေတီ	<input checked="" type="checkbox"/>
အလယ်တန်းကျောင်း	<input checked="" type="checkbox"/>	ကျန်းမာရေးဌာန	၈	ဘုန်းကြီးကျောင်း	<input checked="" type="checkbox"/>
မူလတန်းကျောင်း	<input checked="" type="checkbox"/>	ကျန်းမာရေးဌာနခွဲ	၂၂	ဟိန္ဒူဘုရားကျောင်း	၂
မူကြိုကျောင်း	၂	ဆေးပေးခန်း	၂	ရေစိမ့်ယူရေးကျောင်း	၂
အခြား	၂	အခြား	၂	ဓလီ	၂
မှတ်ချက်		မှတ်ချက်		အခြား	၂
				မှတ်ချက်	

(ဂ) ကျွမ်းကျင်သူများမှတ်တမ်း (ကျေးရွာတွင်နေထိုင်သော သို့မဟုတ် တပြေးရွာမှလာရောက်သောကျွမ်းကျင်သူများ)

(၁) စာသင်ကျောင်း			(၂) ကျန်းမာရေး			(၃) လက်မှုပညာရှင်		
	ရွာတွင်နေထိုင်သူ	အခြားရွာမှလာသူ		ရွာတွင်နေထိုင်သူ	အခြားရွာမှလာသူ		ရွာတွင်နေထိုင်သူ	အခြားရွာမှလာသူ
မူလတန်းပြဆရာ/မ	✓	✓	ဆရာဝန်	၈	၇	လက်သမား	✓	၈
အထက်တန်းပြဆရာ/မ	✓	✓	လက်ထောက်ကျန်းမာရေးမှူး	၂	၂	ပန်းရံ	✓	၂
အလယ်တန်းပြဆရာ/မ	✓	✓	အမျိုးသမီးကျန်းမာရေးဆရာမ	၈	၇	လျှပ်စစ်ကျွမ်းကျင်ပညာရှင်	၇	၈
ပုဂံပြဆရာ/မ	၂	၂	သားဖွားဆရာမ	၂	၂	ရေပြိုက်သွယ်သူ	၂	၂
အခြား	၂	၂	ပြည်သူ့ကျန်းမာရေးလုပ်သား	၀	၂	စက်ပြင်ဆရာ	၂	၀
မှတ်ချက်			မှတ်ချက်			မှတ်ချက်		

(ဃ) ကျေးရွာသို့ ရောက်ရှိနိုင်သည့် လမ်းအခြေအနေ / ကျေးရွာတစ်ရွာသည် ၎င်း၏ ကျေးရွာအုပ်စုနှင့် ဆက်သွယ်ထားသော

ကျောက်ကြမ်းလမ်း: ကတ္တရာလမ်း: ကွန်ကရစ်လမ်း: မော်တော်ဆိုင်ကယ်လမ်း:
 ကျောက်ခင်းလမ်း: မြေသားလမ်း: လူသွားလမ်း: အခြား: _____

(င) ကျေးရွာဖွံ့ဖြိုးမှုစီမံချက်

(၁) လူထုဝတ်ပြုစီမံကိန်းမစတင်မီ ဤကျေးရွာတွင်ကျေးရွာဖွံ့ဖြိုးမှု စီမံချက်ရှိခဲ့ပါသလား? ရှိပါသည် / မရှိပါ / မသိပါ

(၂) ရှိခဲ့ပါလျှင် ဤစီမံချက်ကို မည်သည့် ခုနှစ်တွင်ပြင်ဆင်ခဲ့ပါသနည်း? နှစ်-----/မသိပါ ၂၀၀၆

(၃) ဤစီမံချက်ကို မြို့နယ်မှအတည်ပြုခဲ့ပါသလား? ပြုခဲ့ပါသည် / မပြုခဲ့ပါ / မသိပါ

(စ) ဓရီးအကွာအဝေး

(၁) ဤကျေးရွာ၏ဝတ်ပြုမှု ၎င်းကျေးရွာအုပ်စု၏ဝတ်ပြုမှုအထိ ဓရီးပိုင်မည်မျှကွာဝေးသနည်း? ၂၆၄၀ပေ မိုင်-----/မသိပါ

(၂) ဤကျေးရွာမှ ၎င်းကျေးရွာအုပ်စုဝတ်ပြုမှုအထိ သွားလာရာတွင်ကြာမြင့်သည့်အချိန်။

ခြောက်သွေ့ရာသီတွင်ကြာချိန် ၃၀ မိနစ် ထော်လာဂျီ/မော်တော်ဆိုင်ကယ်/ခြေလျင်/လား/မော်တော်ဆိုင်/အခြား: _____

မိုးရာသီတွင်ကြာချိန် ၃၀ မိနစ် ထော်လာဂျီ/မော်တော်ဆိုင်ကယ်/ခြေလျင်/လား/မော်တော်ဆိုင်/အခြား: _____

(ဆ) ပတ်ဝန်းကျင်ဆိုင်ရာ သဘာဝဘေးအန္တရာယ်

ဤကျေးရွာတွင် ရေကြီးခြင်းကဲ့သို့ သဘာဝဘေးအန္တရာယ်ကျရောက်ဖူးခြင်း ရှိပါသလား။

မရှိပါ

ရှိပါသည်

ရှိလျှင်ဖော်ပြပါ

၂၀၀၆

၃၂၆

၃၀၀၆

၃၀၀၆

(ဇ) ကျေးရွာတွင် ဖွံ့ဖြိုးထားသော အဖွဲ့အစည်းများ

လူထုဝတ်ပြုစီမံကိန်းမစတင်မီ ဤကျေးရွာတွင် ကျေးရွာဖွံ့ဖြိုးရေးအတွက် အစိုးရ (သို့) ရွာသားများကိုယ်တိုင်(သို့) စီမံကိန်းတစ်ခုခု ဖွဲ့စည်းထားသည့် အဖွဲ့အစည်းများရှိပါသလား။

(၁) မရှိပါ

(၂) _____

(ဈ) အထွေထွေအုပ်ချုပ်ရေး ဦးစီးဌာန (GAD) မှ မှတ်တမ်းတင်ထားခြင်း

ဤကျေးရွာသည် အထွေထွေအုပ်ချုပ်ရေး ဦးစီးဌာန (GAD) မှ မှတ်တမ်းတင်ထားမှု ရှိပါသလား။

မရှိပါ

ရှိပါသည်

ကျေးရွာခေါင်းဆောင်
 အမည် ဒေါ်အေးအေး
 လက်မှတ် [Signature]
 နေ့စွဲ ၇.၁၁.၂၀၁၇

လူထုစည်းရုံးရေးမှူး
 အမည် ဒေါ်အေးအေး
 လက်မှတ် [Signature]
 နေ့စွဲ ၂၃.၁၁.၂၀၁၇

ကျေးရွာအခြေခံအချက်အလက်များ (ပုံစံ ၈ - ၁) တတိယနှစ် စက်ဝန်း

ပုံစံ - ၈ - ၁ ကျေးရွာအခြေခံအချက်အလက်များ (Form PC 1)

လယ်ညွှန်မှတ်၊ ကျေးရွာတစ်ရွာသို့ ပထမဆုံးပိတ်ဆက်ခရီး သွားရောက်သောအခါ လူထုစည်းရုံးရေးမှူးသည် ကျေးရွာ ခေါင်းဆောင်များအား ကျေးရွာအချက်အလက်များကို မေတ္တာရပ်ခံ၍ တောင်းခံရသည်။ ဤအချက်အလက်များကို စီမံကိန်း ပိတ်ဆက်အစည်းဝေးမတိုင်မီတောင်းခံရမည်။ စီမံကိန်းပိတ်ဆက်အစည်းဝေးတွင် လူထုစည်းရုံးရေးမှူးသည် ဤအချက်အလက် များအား စစ်ဆေးပြီး မှန်ကန်အောင်ပြုလုပ်ရမည်။ ပြီးနောက်တွင် လူထုစည်းရုံးရေးမှူးမှ သတင်းအချက်အလက်ထံသို့ Tablets မှ တဆင့် ဖြည့်သွင်းရမည်။

ကျေးရွာခေါင်းဆောင် အမည် ဦးသောင်းမောင်	ကျေးရွာခေါင်းဆောင်၏ ဖုန်းနံပါတ် ၀၉၇၆၅၅၉၆၂၀၄	လူထုစည်းရုံးရေးမှူး၏ အမည် ဒေါ်ချိုချိုလှိုင်
ပြည်နယ်/တိုင်းဒေသကြီး ဧရာဝတီ	မြို့နယ် ဗဟို	ကျေးရွာအုပ်စု ကလေး ၆၀၂
		ကျေးရွာ သရက်ကုန်း

က၊ လူဦးရေ

လူမျိုးစု	အိမ်ထောင်စုအရေအတွက်	ကိုးကွယ်သည့်ဘာသာ	အိမ်ထောင်စုအရေအတွက်
လူမျိုးစု (၁) မြန်မာ	၁၁၇	ဘာသာ (၁) ဗုဒ္ဓ	၁၁၇
လူမျိုးစု (၂) -----		ဘာသာ (၂) -----	
လူမျိုးစု (၃) -----		ဘာသာ (၃) -----	
လူမျိုးစုရော -----		ဘာသာရော -----	
အခြား			
	အရေအတွက်		
မသန်စွမ်းသူများ	၃		
သက်ကြီးရွယ်အိုများ (၆၅ နှစ် နှင့် အထက်)	၂၅		

ဝင်စားရှောင်	၇၈		
--------------	----	--	--

	အမျိုးသား (အရေအတွက်)	အမျိုးသမီး (အရေအတွက်)
လူဦးရေ	၂၃၃	၂၃၄
လူမျိုးစု (၁)-----		
လူမျိုးစု (၂)-----		
လူမျိုးစု (၃)-----		
အခြား		
အိမ်ထောင်ဦးစီး	၁၀၆	၁၁

(၁) အခြေခံအဆောက်အအုံ အသုံးအဆောင်များ

စာသင်ကျောင်း	အမှတ် ခြံပေါ	ကျန်းမာရေး	အမှတ် ခြံပေါ	ဘာသာရေး အဆောက် အအုံများ	အမှတ် ခြံပေါ
အထက်တန်းကျောင်း	<input type="checkbox"/>	ဆေးရုံ	<input checked="" type="checkbox"/>	ဝေတီ	<input checked="" type="checkbox"/>
အလယ်တန်းကျောင်း	<input type="checkbox"/>	ကျန်းမာရေးဌာန	<input type="checkbox"/>	ဘုန်းကြီးကျောင်း	<input checked="" type="checkbox"/>
ပူဇော်တန်းကျောင်း	<input type="checkbox"/>	ကျန်းမာရေးဌာနခွဲ	<input type="checkbox"/>	ဟိန္ဒူဘုရားကျောင်း	<input type="checkbox"/>
ပုဂံကျောင်း	<input type="checkbox"/>	ဆေးပေးခန်း	<input type="checkbox"/>	ရေစိမ့်ယာန်ကျောင်း	<input type="checkbox"/>
အခြား	<input type="checkbox"/>	အခြား	<input type="checkbox"/>	ဗလီ	<input type="checkbox"/>
				အခြား	<input type="checkbox"/>
မှတ်ချက်		မှတ်ချက်		မှတ်ချက်	

(ဂ) ကျွမ်းကျင်သူများမှတ်တမ်း (ကျေးရွာတွင်နေထိုင်သော သို့မဟုတ် တခြားရွာမှလာရောက်သော ကျွမ်းကျင်သူများ)

(၁) စာသင်ကျောင်း			(၂) ကျန်းမာရေး			(၃) လက်မှုပညာရှင်		
	ရွာတွင်နေထိုင်သူ	အခြားရွာမှလာသူ		ရွာတွင်နေထိုင်သူ	အခြားရွာမှလာသူ		ရွာတွင်နေထိုင်သူ	အခြားမှလာသူ
ပုလဲတန်းပြဆရာ/မ	<input type="checkbox"/>	<input type="checkbox"/>	ဆရာဝန်	<input type="checkbox"/>	<input type="checkbox"/>	လက်သမား	<input checked="" type="checkbox"/>	<input type="checkbox"/>
အထက်တန်းပြဆရာ/မ	<input type="checkbox"/>	<input type="checkbox"/>	လက်ထောက်ကျန်းမာရေးမှူး	<input type="checkbox"/>	<input type="checkbox"/>	ပန်းချီ	<input checked="" type="checkbox"/>	<input type="checkbox"/>
အလယ်တန်းပြဆရာ/မ	<input checked="" type="checkbox"/>	<input type="checkbox"/>	အမျိုးသမီးကျန်းမာရေးဆရာမ	<input type="checkbox"/>	<input type="checkbox"/>	လျှပ်စစ်ကျွမ်းကျင်ပီးသမား	<input type="checkbox"/>	<input type="checkbox"/>
မူကြိုဆရာ/မ	<input type="checkbox"/>	<input type="checkbox"/>	သားဖွားဆရာမ	<input type="checkbox"/>	<input type="checkbox"/>	ရေပိုက်သွယ်သူ	<input type="checkbox"/>	<input type="checkbox"/>
အခြား	<input type="checkbox"/>	<input type="checkbox"/>	ပြည်သူ့ကျန်းမာရေးလုပ်သား	<input checked="" type="checkbox"/>	<input type="checkbox"/>	စက်ပြင်ဆရာ	<input type="checkbox"/>	<input type="checkbox"/>
မှတ်ချက်			မှတ်ချက်			မှတ်ချက်		

(ဃ) ကျေးရွာသို့ ရောက်ရှိနိုင်သည့် လမ်းအခြေအနေ / ကျေးရွာတစ်ရွာသည် ၎င်း၏ ကျေးရွာအုပ်စုနှင့် ဆက်သွယ်ထားသော လမ်းအခြေအနေ (အောက်ပါတို့ကိုပိုင်းပါ)

ကျောက်ကြမ်းလမ်း: ကတ္တရာလမ်း: ကွန်ကရစ်လမ်း: မော်တော်ဆိုင်ကယ်လမ်း:
 ကျောက်ခင်းလမ်း: မြေသားလမ်း: လှသွားလမ်း: အခြား: _____

(င) ကျေးရွာဖွံ့ဖြိုးမှုစီမံချက်

(၁) လူထုဝေဟံပြုစီမံကိန်းမတင်မှီ ဤကျေးရွာတွင်ကျေးရွာဖွံ့ဖြိုးမှု ပိုပါသည်/မရှိပါ/မသိပါ
 စီမံချက်ရှိခဲ့ပါသလား?

(၂) ရှိခဲ့ပါလျှင် ဤစီမံချက်ကို မည်သည့် ရက်တွင်ပြင်ဆင်ခဲ့ပါသနည်း? နှစ်-----/မသိပါ

(၃) ဤစီမံချက်ကို ဖြန့်နယ်မှုအတည်ပြုခဲ့ပါသလား? ပြုခဲ့ပါသည်/မပြုခဲ့ပါ /မသိပါ

(င) ဝရီးအကွာအဝေး

(၁) ဤကျေးရွာ၏ဗဟိုမှ ၎င်းကျေးရွာအုပ်စုဗဟိုအထိ ခရီးပိုင်မည်မျှကွာဝေးသနည်း? ၃၆၀၂၅ (မသိပါ)

(၂) ဤကျေးရွာမှ ၎င်းကျေးရွာအုပ်စုဗဟိုအထိ သွားလာရာတွင်ကြာမြင့်သည့်အချိန်၊

ခြောက်သွေ့ရာသီတွင်ကြာချိန် ၃၀ မိနစ် ထော်လာရီ/မော်တော်ဆိုင်ကယ်(ခြေလျင်)လား/မော်တော်ဘုတ်/ အခြား -----

မိုးရာသီတွင်ကြာချိန် ၃၀ မိနစ် ထော်လာရီ/မော်တော်ဆိုင်ကယ်(ခြေလျင်)လား/မော်တော်ဘုတ်/ အခြား -----

(ဆ) ပတ်ဝန်းကျင်ဆိုင်ရာ သဘာဝဘေးအန္တရာယ်

ဤကျေးရွာတွင် ရေကြီးခြင်းကဲ့သို့ သဘာဝဘေးအန္တရာယ်ကျရောက်ဖူးခြင်း ရှိပါသလား။

မရှိပါ ရှိပါသည် ရှိလျှင်ဖော်ပြပါ ၂၀၀၆ ခုနှစ် ဇူလိုင်လ

(ဇ) ကျေးရွာတွင် ဖွဲ့စည်းထားသော အဖွဲ့အစည်းများ

လူထုဗဟိုပြုစီမံကိန်းမတိုင်မီ ဤကျေးရွာတွင် ကျေးရွာဖွံ့ဖြိုးရေးအတွက် အစိုးရ (သို့) ရွာသားများကိုယ်တိုင်(သို့) စီမံကိန်းတစ်ခုခုမှ ဖွဲ့စည်းထားသည့် အဖွဲ့အစည်းများရှိပါသလား။

(၁) မရှိပါ

(၂) -----

(ဈ) အထွေထွေအုပ်ချုပ်ရေး ဦးစီးဌာန (GAD) မှ မှတ်တမ်းတင်ထားခြင်း

ဤကျေးရွာသည် အထွေထွေအုပ်ချုပ်ရေး ဦးစီးဌာန (GAD) မှ မှတ်တမ်းတင်ထားမှု ရှိပါသလား။

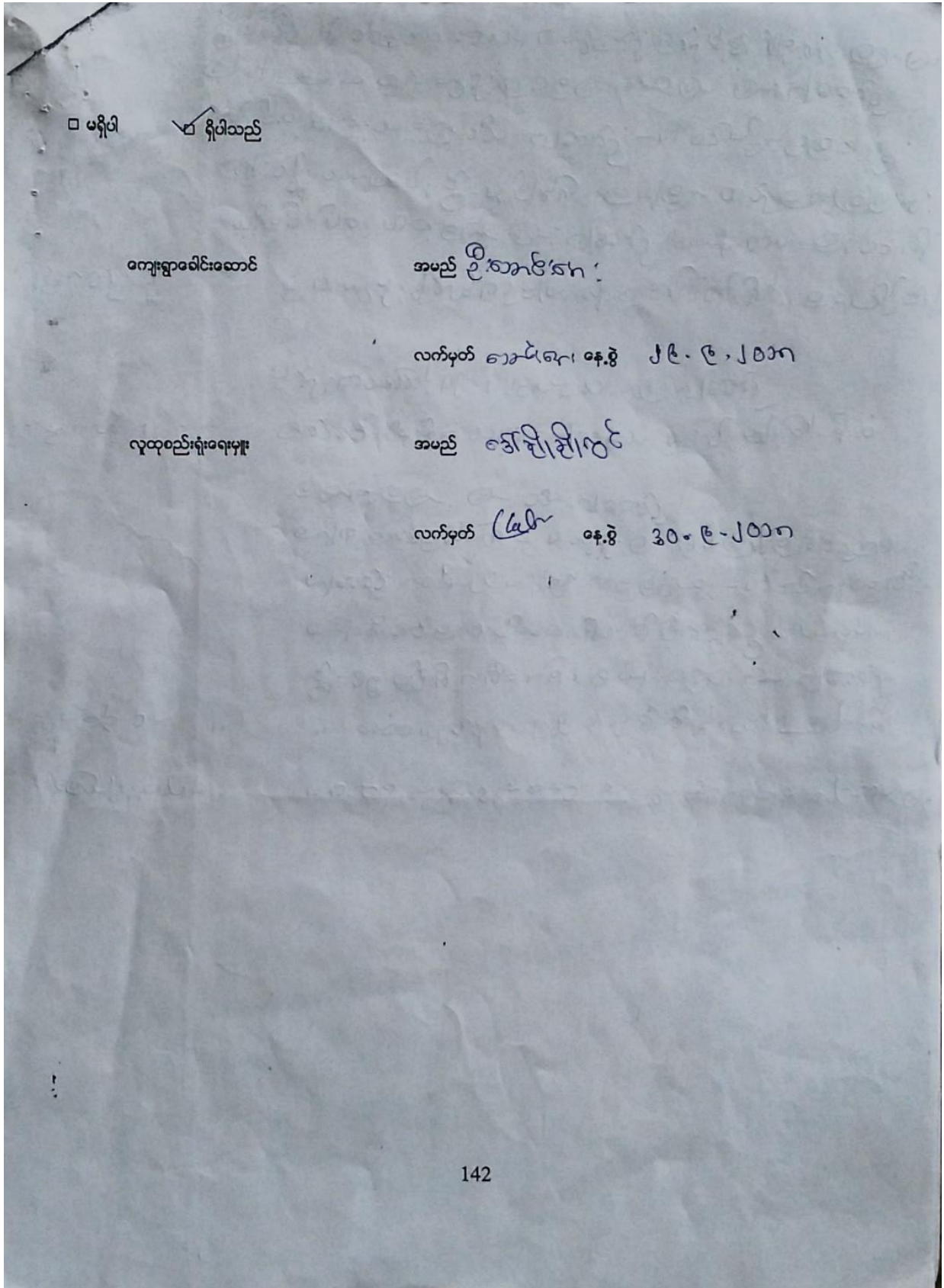

ကျေးရွာအခြေခံအချက်အလက်များ (ပုံစံ ၈ - ၁) စတုတ္ထနှစ် စက်ဝန်း

ပုံစံ - ၈ - ၁ ကျေးရွာအခြေခံအချက်အလက်များ (Form PC 1)

လမ်းညွှန်ချက်၊ ကျေးရွာတစ်ရွာသို့ ပထမဆုံးမိတ်ဆက်ခရီးသွားရောက်သောအခါ လူထုစည်းရုံးရေးမှူးသည် ကျေးရွာခေါင်းဆောင်များအားကျေးရွာအချက်အလက်များကိုပေတ္တာရပ်ခံ၍တောင်းခံရသည်။ ဤအချက်အလက်များကိုစီမံကိန်းမိတ်ဆက်အရည်းဝေးမတိုင်မီတောင်းခံရမည်။ စီမံကိန်းမိတ်ဆက်အရည်းဝေးတွင် လူထုစည်းရုံးရေးမှူးသည် ဤအချက်အလက်များအားစစ်ဆေးပြီး မှန်ကန်အောင်ပြုလုပ်ရမည်။ ငြိမ်နောက်တွင် လူထုစည်းရုံးရေးမှူးမှ သတင်းအချက်အလက်ထံသို့ Tablets မှ တဆင့်ဖြည့်သွင်းရမည်။

ကျေးရွာခေါင်းဆောင် အမည် ဦးသောင်းဇော်	ကျေးရွာခေါင်းဆောင်၏ ဖုန်းနံပါတ် +959 745596209	လူထုစည်းရုံးရေးမှူး၏အမည် ဒေါ်ခိုင်စာပွင့်
ပြည်နယ်/တိုင်းဒေသကြီး ဧရာဝတီ	မြို့နယ် ဇေယျာ	ကျေးရွာအုပ်စု ဒဂုန်မြစ်
		ကျေးရွာ သရက်ကုန်း

က၊ လူဦးရေ

လူမျိုးစု	အိမ်ထောင်စုအရေအတွက်	ကိုးကွယ်သည့်ဘာသာ	အိမ်ထောင်စုအရေအတွက်
လူမျိုးစု (၁)---ဣန္ဒြေ---	117	ဘာသာ(၁)---ဗုဒ္ဓ---	117
လူမျိုးစု (၂)-----		ဘာသာ(၂)-----	
လူမျိုးစု (၃)-----		ဘာသာ(၃)-----	
လူမျိုးစုရော-----		ဘာသာရော-----	
အခြား			
	အရေအတွက်		
မသန်စွမ်းသူများ	3		
သက်ကြီးရွယ်အိုများ (၆၅ နှစ် နှင့် အထက်)	25		

[Type text]

စစ်ဘေးရှောင်	
--------------	--

	အမျိုးသား(အရေအတွက်)	အမျိုးသမီး(အရေအတွက်)	စုစုပေါင်းအရေအတွက်
လူဦးရေ			
လူမျိုးစု (၁)-ဗမာ	253	213	466
လူမျိုးစု (၂)-----			
လူမျိုးစု (၃)-----			
အခြား			
အိမ်ထောင်ဦးစီး	106	11	107

(ခ)အခြေခံအဆောက်အအုံ အသုံးအဆောင်များ

စာသင်ကျောင်း	အမှတ် ခြံပါ	ကျန်းမာရေး	အမှတ် ခပ်ပါ	ဘာသာရေးအဆောက် အအုံများ	အမှတ် ခြံပါ
အထက်တန်းကျောင်း	<input type="checkbox"/>	ဆေးရုံ	<input checked="" type="checkbox"/>	စေတီ	<input type="checkbox"/>
အလယ်တန်းကျောင်း	<input type="checkbox"/>	ကျန်းမာရေးဌာန	<input checked="" type="checkbox"/>	ဘုန်းကြီးကျောင်း	<input type="checkbox"/>
မူလတန်းကျောင်း	<input type="checkbox"/>	ကျန်းမာရေးဌာနခွဲ	<input type="checkbox"/>	ဟိန္ဒူဘုရားကျောင်း	<input type="checkbox"/>
မူကြိုကျောင်း	<input type="checkbox"/>	ဆေးပေးခန်း	<input type="checkbox"/>	ခရစ်ယာန်ကျောင်း	<input type="checkbox"/>
အခြား	<input type="checkbox"/>	အခြား	<input type="checkbox"/>	ဗလီ	<input type="checkbox"/>
				အခြား	<input type="checkbox"/>
မှတ်ချက်		မှတ်ချက်		မှတ်ချက်	

[Type text]

(ဂ) ကျွမ်းကျင်သူများမှတ်တမ်း (ကျေးရွာတွင်နေထိုင်သော သို့မဟုတ် တခြားရွာမှလာရောက်သောကျွမ်းကျင်သူများ)

(၁) စာသင်ကျောင်း			(၂) ကျန်းမာရေး			(၃) လက်မှုပညာရှင်		
	ရွာတွင်နေထိုင်သူ	အခြားရွာမှလာသူ		ရွာတွင်နေထိုင်သူ	အခြားရွာမှလာသူ		ရွာတွင်နေထိုင်သူ	အခြားရွာမှလာသူ
မူလတန်းပြဆရာ/မ	<input type="checkbox"/>	<input type="checkbox"/>	ဆရာဝန်	<input type="checkbox"/>	<input type="checkbox"/>	လက်သမား	<input checked="" type="checkbox"/>	<input checked="" type="checkbox"/>
အထက်တန်းပြဆရာ/မ	<input type="checkbox"/>	<input type="checkbox"/>	လက်ထောက်ကျန်းမာရေးမှူး	<input type="checkbox"/>	<input type="checkbox"/>	ပန်းရံ	<input checked="" type="checkbox"/>	<input checked="" type="checkbox"/>
အလယ်တန်းပြဆရာ/မ	<input checked="" type="checkbox"/>	<input type="checkbox"/>	အမျိုးသမီးကျန်းမာရေးဆရာမ	<input checked="" type="checkbox"/>	<input type="checkbox"/>	လျှပ်စစ်ကျွမ်းကျင်၊ ပီးသမား	<input type="checkbox"/>	<input type="checkbox"/>
မူကြိုဆရာ/မ	<input type="checkbox"/>	<input type="checkbox"/>	သားဖွားဆရာမ	<input type="checkbox"/>	<input type="checkbox"/>	ရေပိုက်သွယ်သူ	<input type="checkbox"/>	<input type="checkbox"/>
အခြား	<input type="checkbox"/>	<input type="checkbox"/>	ပြည်သူ့ကျန်းမာရေးလုပ်သား	<input type="checkbox"/>	<input type="checkbox"/>	စက်ပြင်ဆရာ	<input checked="" type="checkbox"/>	<input checked="" type="checkbox"/>
မှတ်ချက်			မှတ်ချက်			မှတ်ချက်		

(ဃ) ကျေးရွာသို့ ရောက်ရှိနိုင်သည့်လမ်းအခြေအနေ /ကျေးရွာတစ်ရွာသည် ၎င်း၏ကျေးရွာအုပ်စုနှင့် ဆက်သွယ်ထားသောလမ်းအခြေအနေ (အောက်ပါတို့ကိုပိုင်းပါ)

ကျောက်ကြမ်းလမ်း: ကတ္တရာလမ်း: ကွန်ကရစ်လမ်း: မော်တော်ဆိုင်ကယ်လမ်း:
 ကျောက်ခင်းလမ်း: မြေသားလမ်း: လူသွားလမ်း: အခြား: _____

(င) ကျေးရွာဖွံ့ဖြိုးမှုစီမံချက်

(၁) လူထုဗဟိုပြုစီမံကိန်းမစတင်မှီ ဤကျေးရွာတွင်ကျေးရွာဖွံ့ဖြိုးမှု ရှိပါသည်/မရှိပါ/မသိပါ

စီမံချက်ရှိခဲ့ပါသလား?

(၂) ရှိခဲ့ပါလျှင် ဤစီမံချက်ကို မည်သည့် ခုနှစ်တွင်ပြင်ဆင်ခဲ့ပါသနည်း? နှစ် 2009/မသိပါ

(၃) ဤစီမံချက်ကို မြို့နယ်မှအတည်ပြုခဲ့ပါသလား? ပြုခဲ့ပါသည်/မပြုခဲ့ပါ /မသိပါ

[Type text]

၁၀။ စီမံကိန်းစက်ဝန်း အချိန်ဇယား (၈-၂) ပထမနှစ် စက်ဝန်း

ပုံစံ - ၈ - ၂ - စီမံကိန်းစက်ဝန်းအချိန်ဇယား (PC 2)

လမ်းညွှန်ချက်၊ သက်ဆိုင်ရာလုပ်ငန်းစဉ်/လက်ထောက်နည်းပညာများ/လက်ထောက်စီမံကိန်းအဆင့်တစ်ခုစီ/စီမံကိန်းအမျိုးအမည်၊ ကျေးရွာအုပ်စုအတွက် ဤစက်ဝန်း ဖြည့်သွင်းရမည့်၊		စီမံကိန်းအားအမှတ်ခြိပ်ပါ ။ စက်ဝန်း(၁) ။ စက်ဝန်း(၂) ။ စက်ဝန်း(၃)	
စည်းရုံးရေးမှူး/ဝန်ထမ်း အမည်		စက်ဝန်း(၄)	
၀.န.ခွဲ ၇. ၄. ၁. ၁၇		ကျေးရွာအုပ်စု မာသာကန်(၄) ကျေးရွာ သာဓက ကျေးရွာ	
ပြည်နယ်/တိုင်း၊ ဇ.၇.၁၀.၁၇		ပြည်နယ်/တိုင်း၊ ဇ.၄.၂၀.၁၇	
စီမံကိန်းအထောက်အပံ့အကူအညီ	စနစ်		အစည်းအဝေးတွင်တက်ရောက်သူအရေအတွက်
	စတင်သည့် ဇန့်.	ပြီးဆုံးသည့်ဇန့်.	
၁။ ကျေးရွာစီမံကိန်း ပိတ်ဆက်အစည်းအဝေး	၇. ၄. ၁၇	၈. ၄. ၁၇	၇၈
၂။ ကျေးရွာစီမံကိန်း/စီမံချက်ရေးဆွဲခြင်း အစည်းအဝေး	၉. ၄. ၁၇	၉. ၄. ၁၇	၈၉
၃။ ကျေးရွာအုပ်စု လုပ်ငန်းဆုံးဖြတ်ချက်ချသည့် အစည်းအဝေး	၁၀. ၄. ၁၇	၁၀. ၄. ၁၇	၃၇
၄။ ပြည်နယ်အဆင့် စီမံကိန်းရေးဆွဲရေး နှင့် အကောင်အထည်ဖော်ရေးကော်မတီ၏ စီမံကိန်း သုံးသပ်မှု အစည်းအဝေး			
၅။ ပြည်နယ် စီမံကိန်းရေးဆွဲရေး နှင့် အကောင်အထည်ဖော်ရေး ကော်မတီ၏ဆုံးဖြတ်မှုကို ရှာသို့ အသိပေး အကြောင်းကြားသည့် အစည်းအဝေး			
၆။ စီမံကိန်းလုပ်ငန်းစဉ်စီမံချက်ရေးဆွဲခြင်း အစည်းအဝေး			
၆.၁။ စီမံကိန်းလုပ်ငန်း အကောင်အထည်ဖော်ရေးအစီအစဉ် ရေးဆွဲခြင်း			
၆.၂။ ဝယ်ယူရေးအစီအစဉ် ရေးဆွဲခြင်း			
၆.၃။ ဘဏ္ဍာရေးကုန်ကျမှု လျာထားအစီအစဉ် ရေးဆွဲခြင်း			

စီမံကိန်းစက်ဝန်း အချိန်ဇယား (စ-၂) ဒုတိယနှစ် စက်ဝန်း

ပုံစံ - စ - ၂ - စီမံကိန်းစက်ဝန်းအချိန်ဇယား (PC 2)

လမ်းညွှန်စာ၊ သတ်ဆိုင်ရာလူထုစည်းရုံးရေး၊ ဖြည့်သွင်းရမည်၊	ကံထောက်နည်းညွှန်များမှ စီမံကိန်းစက်ဝန်းအဆင့်တင်ပို့ပြီးစီးတိုင်း ကျေးရွာနှင့် ကျေးရွာအုပ်စုအတွက် ဤပုံစံကို
စည်းရုံးရေးမှူး/ဝန်ထမ်း အမည်	စီမံကိန်းအားအမှတ်ဖြည့်ပါ ။ စက်ဝန်း(၁) ။ စက်ဝန်း(၂) ။ စက်ဝန်း(၃)
နေ့၊ရက်	စက်ဝန်း (၄)
ဖြည့်နှယ်/တိုင်း	ကျေးရွာအုပ်စု
ဖြည့်နှယ်/တိုင်း	ကျေးရွာ
စီမံကိန်းအဆောင်ရွက်မှုအဆင့်များ	အစည်းအဝေးတွင်တက်ရောက်သူအရေအတွက်
၁။ ကျေးရွာစီမံကိန်း ပီတိဆက်အစည်းအဝေး	အစည်းအဝေး
၂။ ကျေးရွာဖွံ့ဖြိုးရေး စီမံချက်ရေးဆွဲခြင်း	အစည်းအဝေး
၃။ ကျေးရွာအုပ်စု လုပ်ငန်းဆုံးဖြတ်ချက်ချသည့် အစည်းအဝေး	အစည်းအဝေး
၄။ မြို့နယ်အဆင့် စီမံကိန်းရေးဆွဲရေး နှင့် အကောင်အထည်ဖော်ရေးကော်မတီ၏ စီမံကိန်း သုံးသပ်မှု အစည်းအဝေး	အစည်းအဝေး
၅။ မြို့နယ် စီမံကိန်းရေးဆွဲရေး နှင့် အကောင်အထည်ဖော်ရေး ကော်မတီ၏ဆုံးဖြတ်မှုကို ရှာသို့ အသိပေး အကြောင်းကြားသည့် အစည်းအဝေး	အစည်းအဝေး
၆။ စီမံကိန်းလုပ်ငန်းဆွဲဆောင်ရေးဆွဲခြင်း အစည်းအဝေး	အစည်းအဝေး
၆.၁။ စီမံကိန်းလုပ်ငန်း အကောင်အထည်ဖော်ရေးအစီအစဉ် ရေးဆွဲခြင်း	အစည်းအဝေး
၆.၂။ ဝယ်ယူရေးအစီအစဉ် ရေးဆွဲခြင်း	အစည်းအဝေး
၆.၃။ သတ္တုရေးကုန်ကျမှု လျာထားအစီအစဉ် ရေးဆွဲခြင်း	အစည်းအဝေး

စီမံကိန်းစက်ဝန်း အချိန်ဇယား (စ-၂) တတိယနှစ် စက်ဝန်း

ပုံစံ - စ-၂ - စီမံကိန်းစက်ဝန်းအချိန်ဇယား (PC 2)

လမ်းညွှန်ချက်၊ သက်ဆိုင်ရာလူထုစည်းရုံးရေးမှူး/လက်ထောက်နည်းညွှန်များမှ စီမံကိန်းစက်ဝန်းအဆင့်တစ်ခုစီပြီးစီးတိုင်း ကျေးရွာနှင့် ကျေးရွာအုပ်စုအတွက် ဤပုံစံကို ပြည့်သွင်းရမည်။			
စည်းရုံးရေးမှူး/ဝန်ထမ်း အမည် <u>ဖေါ်အိုအိုလွင်</u>			
နေ့စွဲ <u>30.9.2018</u>	စက်ဝန်းအားအမှတ်ခြစ်ပါ <input type="checkbox"/> စက်ဝန်း(၁) <input type="checkbox"/> စက်ဝန်း(၂) <input checked="" type="checkbox"/> စက်ဝန်း(၃) <input type="checkbox"/> စက်ဝန်း (၄)		
ပြည်နယ်/တိုင်း <u>ဧရာဝတီ</u>	မြို့နယ် <u>ဇယုဝေ</u>	ကျေးရွာအုပ်စု <u>ကဝလင်ဖြူ</u>	ကျေးရွာ <u>သဂုဏ်ကျီး</u>

စီမံကိန်းဆောင်ရွက်မှုအဆင့်များ	နေ့စွဲ		အစည်းအဝေးတွင်တက်ရောက်သူအရေအတွက်			
	စတင်သည့် နေ့	ပြီးဆုံးသည့်နေ့	အမျိုးသား အရေအတွက်	အမျိုးသမီး အရေအတွက်	အိမ်ထောင်စု အရေအတွက်	လူမျိုးစုတက်ရောက်သူ အရေအတွက် နှင့် လူမျိုးစုအမည်
၁။ ကျေးရွာစီမံကိန်း မိတ်ဆက်အစည်းအဝေး	၂၉.၉.၁၈	၂၉.၉.၁၈	၂၈	၂၈	၅၆	၅၆ ၂၆၈
၂။ ကျေးရွာဖွံ့ဖြိုးရေး စီမံချက်ရေးဆွဲခြင်း အစည်းအဝေး	၃၀.၉.၁၈	၃၀.၉.၁၈	၂၈	၅၅	၇၃	၅၆ ၂၆၈

၃။ ကျေးရွာအုပ်စု လုပ်ငန်းဆိုင်ရာချက်ချာသည် အစည်းအဝေး							
၄။ မြို့နယ်အထပ် စီမံကိန်းရေးဆွဲရေး နှင့် အကောင်အထည်ဖော်ရေးကော်မတီ၏ စီမံကိန်း သုံးသပ်မှု အစည်းအဝေး			မလို	မလို	မလို	မလို	
၅။ မြို့နယ် စီမံကိန်းရေးဆွဲရေး နှင့် အကောင်အထည်ဖော်ရေး ကော်မတီ၏ဆုံးဖြတ်မှုကို ရွာသို့ အသိပေးအကြောင်းကြားသည့် အစည်းအဝေး	၁၆.၁.၁၉	၁၈.၁.၁၉	၁၀	၁၆	၃၆	၃၆	၁၆၁
၆။ စီမံကိန်းလုပ်ငန်းဆွဲစီမံချက်ရေးဆွဲခြင်း အစည်းအဝေး							
၆.၁။ စီမံကိန်းလုပ်ငန်း အကောင်အထည်ဖော်ရေးအစီအစဉ် ရေးဆွဲခြင်း	၃၉.၁.၁၉	၃၉.၁.၁၉	၁၁	၃၇	၃၈	၃၈	၁၆၁
၆.၂။ ဝယ်ယူရေးအစီအစဉ် ရေးဆွဲခြင်း	၃၉.၁.၁၉	၃၉.၁.၁၉	၁၁	၃၇	၃၈	၃၈	၁၆၁
၆.၃။ ဘဏ္ဍာရေးကုန်ကျမှု လျာထားအစီအစဉ် ရေးဆွဲခြင်း	၃၉.၁.၁၉	၃၉.၁.၁၉	၁၁	၃၇	၃၈	၃၈	၁၆၁

စီမံကိန်းစက်ဝန်း အချိန်ဇယား (စ-၂) စတုတ္ထနှစ် စက်ဝန်း

ပုံစံ - စ-၂ - စီမံကိန်းစက်ဝန်းအချိန်ဇယား (PC 2)

လမ်းညွှန်ချက်၊ သက်ဆိုင်ရာလူထုစည်းရုံးရေးမှု၊ လက်ထောက်နည်းပညာများမှားမှား၊ စီမံကိန်းစက်ဝန်းအဆင့်တစ်ခုစီဖြင့်စီမံကိန်းကျေးရွာနှင့် ကျေးရွာအုပ်စုအတွက်ဤစံကိုဖြည့်သွင်းရမည်။

စည်းရုံးရေးမှု/လက်ထောက်နည်းပညာရေးမှုဝန်ထမ်း အမည် - **ဒေါ်ခင်စု**၊ **ဒေါ်အေးအေး**၊ **ဒေါ်အေးအေး**

နေ့စွဲ **28.10.2019** စက်ဝန်းအားအမှတ်ဖြစ်ပါ စက်ဝန်း(၁) စက်ဝန်း(၂) စက်ဝန်း(၃) စက်ဝန်း(၄) စက်ဝန်း(၅)

ပြည်နယ်/တိုင်း **မန္တလေး** ကျေးရွာအုပ်စု **အထက်ပြန်** ကျေးရွာ **အထက်ပြန်**

စီမံကိန်းအောင်မြင်မှုအဆင့်များ	နေ့စွဲ		အစည်းအဝေးတွင်တက်ရောက်သူအရေအတွက်					
	စတင်သည် နေ့	ပြီးဆုံးသည် နေ့	အမျိုးသား အရေ အတွက်	အမျိုးသမီး အရေ အတွက်	အိမ်ထောင် စုအရေ အတွက်	လူမျိုးစုတက်ရောက်သူ အရေအတွက် နှင့် လူမျိုးစုအမည်	အိမ်ထောင် စုပေါင်း	အိမ်ထောင် စု %
၁။ ကျေးရွာစီမံကိန်း မိတ်ဆက်အစည်းအဝေး	28.10.19	28.10.19	28	56	89	၇၂၁ 89	117	71.79%
၂။ ကျေးရွာစွဲမြဲရေး စီမံချက်ရေးဆွဲခြင်း အစည်းအဝေး	31.10.19	31.10.19	33	55	88	၇၂၁ 88	117	75.21%
၃။ ကျေးရွာအုပ်စု လုပ်ငန်းဆုံးဖြတ်ချက်ချသည့်အစည်းအဝေး								
၄။ မြို့နယ်အဆင့်စီမံကိန်းရေးဆွဲရေးနှင့် အကောင်အထည်ဖော်ရေး ကော်မတီ၏ စီမံကိန်း သုံးသပ်မှုအစည်းအဝေး								

[Type text]

၅။ မြို့နယ် စီမံကိန်းရေးဆွဲရေးနှင့် အကောင်အထည်ဖော်ရေးကော်မတီ၏ဆုံးဖြတ်ချက် ရွာသို့ အသိပေးအကြောင်းကြားသည့်အစည်းအဝေး	17.1.20	17.1.20	29	33	63	၀၆၈	63	117	52,991-
၆။ စီမံကိန်းလုပ်ငန်းခွဲစီမံချက်ရေးဆွဲခြင်းအစည်းအဝေး	မလို	မလို	မလို	မလို	မလို	မလို	မလို	မလို	မလို
၆.၁။ စီမံကိန်းလုပ်ငန်း အကောင်အထည်ဖော်ရေးအစီအစဉ် ရေးဆွဲခြင်း									
၆.၂။ ဂယ်ယူရေးအစီအစဉ် ရေးဆွဲခြင်း									*
၆.၃။ ဘဏ္ဍာရေးကုန်ကျမှု လျာထားအစီအစဉ် ရေးဆွဲခြင်း									
၆.၄။ ပြင်/ထိန်းအစီအစဉ် ရေးဆွဲခြင်း									
၇။ စီမံကိန်းလုပ်ငန်းခွဲ တိုးတက်မှု စောင့်ကြည့်အစည်းအဝေး	မလို	မလို	မလို	မလို	မလို	မလို	မလို	မလို	မလို
၇.၁။ အစည်းအဝေး ပထမအကြိမ်									
၇.၂။ အစည်းအဝေး ဒုတိယအကြိမ်									
၇.၃။ အစည်းအဝေး တတိယအကြိမ်									
၈။ စီမံကိန်းလုပ်ငန်းခွဲ အပြီးသတ်စစ်ဆေးခြင်း အစည်းအဝေး									
၉။ လူထုဝင်ဆေးခွဲအစည်းအဝေး									

၁၁။ ကျေးရွာဖွံ့ဖြိုးရေး ဦးစားပေး အစီအစဉ် (ပုံစံ ၈-၃) ပထမနှစ် စက်ဝန်း

ပုံစံ - ၈ - ၃ ကျေးရွာဖွံ့ဖြိုးရေး ဦးစားပေးအစီအစဉ် (Form PC 3)

လမ်းညွှန်ချက်၊ အဆင့်(၃) ကျေးရွာမျှော်မှန်းချက်အစည်းအဝေး ပြီးဆုံးသောအခါ ကျေးရွာစီမံကိန်း အထောက်အကူပြု ကော်ပတီသည် လူထုစည်းရုံးရေးမှူးအကူအညီဖြင့် ဤပုံစံကိုပြည့်စုံအောင် ဖြည့်သွင်းရမည်။			
လူထုစည်းရုံးရေးမှူး/ဝန်ထမ်း အမည်			
နေ့စွဲ ၄-၂-၂၇	စက်ဝန်းအား အမှတ်ခြစ်ပါ (✓)	စက်ဝန်း(၁)	
	စက်ဝန်း(၂)	စက်ဝန်း(၃)	စက်ဝန်း(၄)
ပြည်နယ်/တိုင်း ၆၇၂တရ	မြို့နယ် ငှက်တော	ကျေးရွာအုပ်စု အထက်ပြန်	ကျေးရွာ သရက်ကုန်း

က။ အခက်အခဲအတားအဆီးများအားဆွေးနွေးခြင်း - ယခုလက်ရှိအခြေအနေတွင် ဤကျေးရွာဖွံ့ဖြိုးတိုးတက်ရေးအတွက် အဓိက အခက်အခဲအတားအဆီးများသည် မည်သည့်များဖြစ်ပါသနည်း။ (အမျိုးသား/သမီး အနည်းဆုံးအခက်အခဲ ၅ ခုစီဖော်ပြပါ)

အမျိုးသား အဖွဲ့မှ တင်ပြသောအခက်အခဲအတားအဆီးများ		အမျိုးသမီး အဖွဲ့မှ တင်ပြသောအခက်အခဲအတားအဆီးများ	
၁	ကျေးရွာအုပ်စု အတွင်း ရေအား မရသေးပါ။	၁	စာသင် ကျောင်း အတွင်း ရေအား မရသေးပါ။
၂	ကျေးရွာအုပ်စု အတွင်း အလုပ်အကိုင် အခွင့်အလမ်း မရှိပါ။	၂	ကျေးရွာအုပ်စု အတွင်း အလုပ်အကိုင် အခွင့်အလမ်း မရှိပါ။
၃	ကျေးရွာအုပ်စု အတွင်း အလုပ်အကိုင် အခွင့်အလမ်း မရှိပါ။	၃	ကျေးရွာအုပ်စု အတွင်း အလုပ်အကိုင် အခွင့်အလမ်း မရှိပါ။
၄	ကျေးရွာအုပ်စု အတွင်း အလုပ်အကိုင် အခွင့်အလမ်း မရှိပါ။	၄	ကျေးရွာအုပ်စု အတွင်း အလုပ်အကိုင် အခွင့်အလမ်း မရှိပါ။
၅		၅	
၆		၆	

ခ။ မျှော်မှန်းခြင်း - နောင်လာမည့် (၅) နှစ် အတွင်း ကျေးရွာဖွံ့ဖြိုးရေး မျှော်မှန်းလျာထားချက်များအား တင်ပြပါ။

အမျိုးသားအဖွဲ့မှ တင်ပြသောမျှော်မှန်းချက်များ		အမျိုးသမီးအဖွဲ့မှ တင်ပြသောမျှော်မှန်းချက်များ	
၁	လမ်း ပန်းမီး အလုပ်အကိုင် အခွင့်အလမ်း မရှိပါ။	၁	ကျေးရွာအုပ်စု အတွင်း အလုပ်အကိုင် အခွင့်အလမ်း မရှိပါ။
၂	ကျေးရွာအုပ်စု အတွင်း အလုပ်အကိုင် အခွင့်အလမ်း မရှိပါ။	၂	ကျေးရွာအုပ်စု အတွင်း အလုပ်အကိုင် အခွင့်အလမ်း မရှိပါ။
၃	ကျေးရွာအုပ်စု အတွင်း အလုပ်အကိုင် အခွင့်အလမ်း မရှိပါ။	၃	ကျေးရွာအုပ်စု အတွင်း အလုပ်အကိုင် အခွင့်အလမ်း မရှိပါ။
၄	ကျေးရွာအုပ်စု အတွင်း အလုပ်အကိုင် အခွင့်အလမ်း မရှိပါ။	၄	ကျေးရွာအုပ်စု အတွင်း အလုပ်အကိုင် အခွင့်အလမ်း မရှိပါ။
၅		၅	
၆		၆	

ဂ။ လူထုစီမံကိန်း၏ လာမည့် (၄) နှစ်အတွက် အကျိုးဝင်သော ဦးစားပေး ဖွံ့ဖြိုးတိုးတက်မှု လုပ်ငန်း အစီအစဉ်များအားဖော်ပြပါ။

အဆင့်	ကျေးရွာအုပ်စု ဦးစားပေး ဖွံ့ဖြိုးတိုးတက်မှု လုပ်ငန်းစဉ်များ	အဆိုပြုသူ (အမျိုးသားများ/ အမျိုးသမီးများ/ အမျိုးသား+ အမျိုးသမီး)	ခန့်မှန်းကုန်ကျ စရိတ်	အကျိုးခံစားခွင့်ရှိသူ ခန့်မှန်းခြေ အရေအတွက်
၁	ကျေးရွာအုပ်စု အတွင်း အလုပ်အကိုင် အခွင့်အလမ်း မရှိပါ။	ကျေးရွာအုပ်စု အတွင်း အလုပ်အကိုင် အခွင့်အလမ်း မရှိပါ။		
၂	ကျေးရွာအုပ်စု အတွင်း အလုပ်အကိုင် အခွင့်အလမ်း မရှိပါ။	ကျေးရွာအုပ်စု အတွင်း အလုပ်အကိုင် အခွင့်အလမ်း မရှိပါ။		
၃	ကျေးရွာအုပ်စု အတွင်း အလုပ်အကိုင် အခွင့်အလမ်း မရှိပါ။	ကျေးရွာအုပ်စု အတွင်း အလုပ်အကိုင် အခွင့်အလမ်း မရှိပါ။		
၄	ကျေးရွာအုပ်စု အတွင်း အလုပ်အကိုင် အခွင့်အလမ်း မရှိပါ။	ကျေးရွာအုပ်စု အတွင်း အလုပ်အကိုင် အခွင့်အလမ်း မရှိပါ။		
၅	ကျေးရွာအုပ်စု အတွင်း အလုပ်အကိုင် အခွင့်အလမ်း မရှိပါ။	ကျေးရွာအုပ်စု အတွင်း အလုပ်အကိုင် အခွင့်အလမ်း မရှိပါ။		
၆				

သ။ လူထုစီမံကိန်း၏ လာမည့်(၄)နှစ်အတွက် အကျိုးပင်သော ဦးစားပေး ဖွံ့ဖြိုးတိုးတက်မှု လုပ်ငန်း အစီအစဉ်များအားဖော်ပြပါ။

အဆင့်	ကျေးရွာအတွက် ဦးစားပေး ဖွံ့ဖြိုး တိုးတက်မှု လုပ်ငန်းစဉ်များ	အဆိုပြုသူ (အမျိုးသားများ/ အမျိုးသမီးများ/အမျိုးသား+ အမျိုးသမီး)	အခန်းကဏ္ဍ
၁			
၂			
၃			
၄			
၅			
၆			
၇			
၈			

ခေါင်းဆောင်၊ ကျေးရွာစီမံကိန်းအထောက်အကူပြုကော်မီတီမှ အတည်ပြုသည်။

အမည် ကျော်စွာ လက်မှတ် ကျော်စွာ နေ့စွဲ _____
 ဒေါ်မေဇာဒ်ထိုက်
 ၆၉

ကျေးရွာဖွံ့ဖြိုးရေး ဦးစားပေး အစီအစဉ် (ပုံစံ ၈-၃) ဒုတိယနှစ် စက်ဝန်း

ပုံစံ - ၈ - ၃ ကျေးရွာဖွံ့ဖြိုးရေး ဦးစားပေးအစီအစဉ် (Form PC 3)

လမ်းညွှန်ချက်၊ အဆင့်(၃) ကျေးရွာမှော်မှန်းချက်အစည်းအဝေး ပြီးဆုံးသောအခါ ကျေးရွာစီမံကိန်း အထောက်အကူပြု
 ကော်မတီသည် လူထုစည်းရုံးရေးမှူးအကူအညီဖြင့် ဤပုံစံကိုပြည့်စုံအောင် ဖြည့်သွင်းရမည်။
 လူထုစည်းရုံးရေးမှူး/ဝန်ထမ်း အမည် ဒေါ်အေးမင်းဇော်

နေ့စွဲ ၆. ၂၃. ၂၀၂၇ စက်ဝန်းအား အမှတ်ခြစ်ပါ (✓) စက်ဝန်း(၁)
 စက်ဝန်း(၂) စက်ဝန်း(၃) စက်ဝန်း(၄)

ပြည်နယ်/တိုင်း ဧရာဝတီ ဖြန့်နယ် ယုတော ကျေးရွာအုပ်စု အထက်ပြန် ကျေးရွာ သရက်ကုန်း

က။ အခက်အခဲအတားအဆီးများအားရှေးနှေးခြင်း - ယခုလက်ရှိအခြေအနေတွင် ဤကျေးရွာဖွံ့ဖြိုးတိုးတက်ရေးအတွက် အဓိက အခက်အခဲအတားအဆီးများသည် မည်သည့်များဖြစ်ပါသနည်း။ (အမျိုးသား/သမီး အနည်းဆုံးအခက်အခဲ ၅ ခုစီဖော်ပြပါ)

အမျိုးသား အဖွဲ့မှ တင်ပြသောအခက်အခဲအတားအဆီးများ	အမျိုးသမီး အဖွဲ့မှ တင်ပြသောအခက်အခဲအတားအဆီးများ
၁ လမ်းမကောင်းစွာ စောင့်ရှောက်မှုမရှိခြင်း	၁ လမ်းမကောင်းစွာ စောင့်ရှောက်မှုမရှိခြင်း
၂ လမ်းမကောင်းစွာ စောင့်ရှောက်မှုမရှိခြင်း	၂ လမ်းမကောင်းစွာ စောင့်ရှောက်မှုမရှိခြင်း
၃ လမ်းမကောင်းစွာ စောင့်ရှောက်မှုမရှိခြင်း	၃ လမ်းမကောင်းစွာ စောင့်ရှောက်မှုမရှိခြင်း
၄ စောင့်ရှောက်မှုမရှိခြင်း	၄ စောင့်ရှောက်မှုမရှိခြင်း
၅ မြေယာမရှိခြင်း	၅ မြေယာမရှိခြင်း
၆ မြေယာမရှိခြင်း	၆ စောင့်ရှောက်မှုမရှိခြင်း

ခ။ မှော်မှန်းခြင်း - နောင်လာမည့် (၅) နှစ် အတွင်း ကျေးရွာဖွံ့ဖြိုးရေး မှော်မှန်းလျာထားချက်များအား တင်ပြပါ။

အမျိုးသားအဖွဲ့မှ တင်ပြသောမှော်မှန်းချက်များ	အမျိုးသမီးအဖွဲ့မှ တင်ပြသောမှော်မှန်းချက်များ
၁ လမ်းမကောင်းစွာ စောင့်ရှောက်မှုမရှိခြင်း	၁ လမ်းမကောင်းစွာ စောင့်ရှောက်မှုမရှိခြင်း
၂ လမ်းမကောင်းစွာ စောင့်ရှောက်မှုမရှိခြင်း	၂ လမ်းမကောင်းစွာ စောင့်ရှောက်မှုမရှိခြင်း
၃ လမ်းမကောင်းစွာ စောင့်ရှောက်မှုမရှိခြင်း	၃ လမ်းမကောင်းစွာ စောင့်ရှောက်မှုမရှိခြင်း
၄ စောင့်ရှောက်မှုမရှိခြင်း	၄ စောင့်ရှောက်မှုမရှိခြင်း
၅ မြေယာမရှိခြင်း	၅ မြေယာမရှိခြင်း
၆ မြေယာမရှိခြင်း	၆ စောင့်ရှောက်မှုမရှိခြင်း

ဂ။ လူထုစီမံကိန်း၏ လာမည့် (၄) နှစ်အတွက် အကျုံးဝင်သော ဦးစားပေး ဖွံ့ဖြိုးတိုးတက်မှု လုပ်ငန်း အစီအစဉ်များအားဖော်ပြပါ။

အဆင့်	ကျေးရွာအတွက် ဦးစားပေး ဖွံ့ဖြိုးတိုးတက်မှု လုပ်ငန်းစဉ်များ	အဆိုပြုသူ (အမျိုးသား/အမျိုးသမီး/အမျိုးသား+အမျိုးသမီး)	ခန့်မှန်းကုန်ကျစရိတ်	အကျိုးခံစားခွင့်ရှိသူ ခန့်မှန်းခြေ အရေအတွက်
၁	တောင်ထွက်လမ်း	အမျိုးသား + အမျိုးသမီး	5700000	466
၂	ဆက်သွယ်ရေးလမ်း	"		
၃	ရွာတွင်းလမ်း	"		
၄	မြို့အရပ်လမ်း	"		
၅	မြို့လယ်ရေ	"		
၆				

ဃ။ လူထုစီမံကိန်း၏ လာမည့်(၄)နှစ်အတွက် အကျိုးမပင်သော ဦးစားပေး ဖွံ့ဖြိုးတိုးတက်မှု လုပ်ငန်း အစီအစဉ်များအားဖော်ပြပါ။

အဆင့်	ကျေးရွာအတွက် ဦးစားပေး ဖွံ့ဖြိုး တိုးတက်မှု လုပ်ငန်းစဉ်များ	အဆိုပြုသူ (အမျိုးသားများ/ အမျိုးသမီးများ/အမျိုးသား+ အမျိုးသမီး)	အစန်းကဏ္ဍ
၁			
၂			
၃			
၄			
၅			
၆			
၇			
၈			

ခေါင်းဆောင်၊ ကျေးရွာစီမံကိန်းအထောက်အကူပြုကော်မီတီမှ အတည်ပြုသည်။

အမည် ဒ်.ကျော်မိုး လက်မှတ် ကျော်မိုး နေ့စွဲ ၆.၁၃.၂၀၁၇

ပုံစံ - ၀-၃ ကျေးရွာဖွံ့ဖြိုးရေး ဦးစားပေးအစီအစဉ် (Form PC 3)

လက်ညွှန်မှတ် အဆင့်(၃)ကျေးရွာမှော်မှန်းချက်အစည်းအဝေးပြီးဆုံးသောအခါ ကျေးရွာစီမံကိန်း အထောက်အကူပြု ဝန်ထမ်းအဖွဲ့သည် လူထုစည်းရုံးရေးမှူးအကူအညီဖြင့် ဤပုံစံကိုပြည့်စုံအောင် ဖြည့်သွင်းရမည်။			
လူထုစည်းရုံးရေးမှူး/ဝန်ထမ်း အမည် <u>ဒေါ်ခင်အေး</u>			
နေ့စွဲ <u>30.9.2018</u>	စက်ဝန်းအား အမှတ်ခြစ်ပါ (✓) <input type="checkbox"/> စက်ဝန်း(၁) <input type="checkbox"/> စက်ဝန်း(၂) <input checked="" type="checkbox"/> စက်ဝန်း(၃) <input type="checkbox"/> စက်ဝန်း(၄)		
ပြည်နယ်/တိုင်း <u>ဧရာဝတီ</u>	ပြနယ် <u>ပုသိမ်</u>	ကျေးရွာအုပ်စု <u>သရက်ကုန်း</u>	ကျေးရွာ သက်ကုန်း

က။ အခက်အခဲအတားအဆီးများအားဆွေးနွေးခြင်း - ယခုလက်ရှိအခြေအနေတွင်ကျေးရွာဖွံ့ဖြိုးတိုးတက်ရေးအတွက် အဓိကအခက်အခဲအတားအဆီးများသည် မည်သည့်များဖြစ်ပါသနည်း။ (အမျိုးသား/သမီး အနည်းဆုံးအခက်အခဲ ၅ ခုစီဖော်ပြပါ)

အုပ်စုဖွဲ့စည်းမှုများမှ တင်ပြသောအခက်အခဲအတားအဆီးများ	
၁။ ဥာတောင်လမ်းများမှာ မြို့နယ်အတွင်း မရှိပါ။	<input type="checkbox"/> ကျား <input type="checkbox"/> မကျား + မ
၂။ ကျောက်ခဲများဖြင့် မြို့နယ်အတွင်း မရှိပါ။	<input type="checkbox"/> ကျား <input type="checkbox"/> မကျား + မ
၃။ ဧရာဝတီတစ်ဝှမ်း မရှိပါ။	<input type="checkbox"/> ကျား <input type="checkbox"/> မကျား + မ
၄။ ဥာတောင်လမ်းမီးများ မရှိပါ။	<input type="checkbox"/> ကျား <input type="checkbox"/> မကျား + မ
၅။ ဥာတောင်လမ်းများ မြို့နယ်အတွင်း မရှိပါ။	<input type="checkbox"/> ကျား <input type="checkbox"/> မကျား + မ

ခ။ မျှော်မှန်းခြင်း- နောင်လာမည့် (၅)နှစ် အတွင်း ကျေးရွာဖွံ့ဖြိုးရေး မျှော်မှန်းလျာထားချက်များအား တင်ပြပါ။

အုပ်စုဖွဲ့စည်းမှုများမှ တင်ပြသောအခက်အခဲအတားအဆီးများ	
၁။ ဥာတောင်လမ်းများ မြို့နယ်အတွင်း မရှိပါ။	<input type="checkbox"/> ကျား <input type="checkbox"/> မကျား + မ
၂။ ကျောက်ခဲများဖြင့် မြို့နယ်အတွင်း မရှိပါ။	<input type="checkbox"/> ကျား <input type="checkbox"/> မကျား + မ
၃။ တောင်ပေါ်ဥာတောင်မြို့နယ်အတွင်း မရှိပါ။	<input type="checkbox"/> ကျား <input type="checkbox"/> မကျား + မ
၄။ ဥာတောင်လမ်းမီးများ မရှိပါ။	<input type="checkbox"/> ကျား <input type="checkbox"/> မကျား + မ

၃။ ကျေးရွာအုပ်စု လုပ်ငန်းဆုံးဖြတ်ချက်ချသည့် အစည်းအဝေး							
၄။ မြို့နယ်အဆင့် စီမံကိန်းရေးဆွဲရေး နှင့် အကောင်အထည်ဖော်ရေးကော်မတီ၏ စီမံကိန်း သုံးသပ်မှု အစည်းအဝေး			မလို	မလို	မလို	မလို	
၅။ မြို့နယ် စီမံကိန်းရေးဆွဲရေး နှင့် အကောင်အထည်ဖော်ရေး ကော်မတီ၏ဆုံးဖြတ်မှုကို ရွာသို့ အသိပေးအကြောင်းကြားသည့် အစည်းအဝေး	၁၆-၁-၁၉	၁၈-၁-၁၉	၁၀	၁၆	၃၆	၃၆	၁၆၁
၆။ စီမံကိန်းလုပ်ငန်းခွဲစီမံချက်ရေးဆွဲခြင်း အစည်းအဝေး							
၆.၁။ စီမံကိန်းလုပ်ငန်း အကောင်အထည်ဖော်ရေးအစီအစဉ် ရေးဆွဲခြင်း	၃၃.၁.၁၉	၃၃.၁-၁၉	၁၁	၃၇	၃၈	၃၈	၁၆၁
၆.၂။ ဝယ်ယူရေးအစီအစဉ် ရေးဆွဲခြင်း	၃၃.၁.၁၉	၃၃.၁.၁၉	၁၁	၃၇	၃၈	၃၈	၁၆၁
၆.၃။ ဘဏ္ဍာရေးကုန်ကျမှု လျာထားအစီအစဉ် ရေးဆွဲခြင်း	၃၃.၁.၁၉	၃၃.၁.၁၉	၁၁	၃၇	၃၈	၃၈	၁၆၁

ကျေးရွာဖွံ့ဖြိုးရေး ဦးစားပေး အစီအစဉ် (ပုံစံ ၈-၃) စတုတ္ထနှစ် စက်ဝန်း

ပုံစံ - ၈-၃ ကျေးရွာဖွံ့ဖြိုးရေး ဦးစားပေးအစီအစဉ် (Form PC 3)

လမ်းညွှန်ချက်။ အဆင့်(၃)ကျေးရွာမှော်မှန်းချက်အစည်းအဝေးပြီးဆုံးသောအခါ ကျေးရွာစီမံကိန်း အထောက်အကူပြု ကော်မတီသည် လူထုစည်းရုံးရေးမှူးအကူအညီဖြင့် ဤပုံစံကိုပြည့်စုံအောင် ဖြည့်သွင်းရမည်။			
လူထုစည်းရုံးရေးမှူး/ဝန်ထမ်း အမည် ဒေါ်ခိုင်ကဏ္ဍ			
နေ့စွဲ ၃၇. ၁၀. ၂၀၁၇	စက်ဝန်းအား အမှတ်ခြစ်ပါ (✓) <input type="checkbox"/> စက်ဝန်း(၁) <input type="checkbox"/> စက်ဝန်း(၂) <input type="checkbox"/> စက်ဝန်း(၃)စက်ဝန်း(၄)		
ပြည်နယ်/တိုင်း ဧရာဝတီ	မြို့နယ် ပုသိမ်	ကျေးရွာအုပ်စု အထက်ခြံ	ကျေးရွာ အောက်ခြံ

က။ အခက်အခဲအတားအဆီးများအားဆွေးနွေးခြင်း - ယခုလက်ရှိအခြေအနေတွင်ဤကျေးရွာဖွံ့ဖြိုးတိုးတက်ရေးအတွက် အဓိကအခက်အခဲအတားအဆီးများသည် မည်သည်များဖြစ်ပါသနည်း။ (အမျိုးသား/သမီး အနည်းဆုံးအခက်အခဲ ၅ ခုစီဖော်ပြပါ)

အုပ်စုဖွံ့ဖြိုးရေးမှူးများမှ တင်ပြသောအခက်အခဲအတားအဆီးများ	
ကျေးရွာတွင်လမ်းမကောင်းသောကြောင့်ရွာသားများအားဖြင့်ဆောင်ရွက်ဖို့ခက်ခဲနေခြင်း။	<input type="checkbox"/> ကျား <input type="checkbox"/> မမာကျား+ မ
ကျေးရွာခြံအတွင်းရှိ ကျေးရွာအတွက်ရွာသားများအားဖြင့်ဆောင်ရွက်ဖို့ခက်ခဲနေခြင်း။	<input type="checkbox"/> ကျား <input type="checkbox"/> မမာကျား+ မ
အက်ဖွယ်ရေးလမ်းမကောင်းသောကြောင့်ရွာသားများအားဖြင့်ဆောင်ရွက်ဖို့ခက်ခဲနေခြင်း။	<input type="checkbox"/> ကျား <input type="checkbox"/> မမာကျား+ မ
ကျေးရွာကျေးရွာခြံအတွင်းရှိ ကျေးရွာအတွက်ရွာသားများအားဖြင့်ဆောင်ရွက်ဖို့ခက်ခဲနေခြင်း။	<input type="checkbox"/> ကျား <input type="checkbox"/> မမာကျား+ မ
ကျေးရွာကျေးရွာခြံအတွင်းရှိ ကျေးရွာအတွက်ရွာသားများအားဖြင့်ဆောင်ရွက်ဖို့ခက်ခဲနေခြင်း။	<input type="checkbox"/> ကျား <input type="checkbox"/> မ <input type="checkbox"/> ကျား+ မ

ခ။ မျှော်မှန်းခြင်း- နောင်လာမည့် (၅) နှစ် အတွင်း ကျေးရွာဖွံ့ဖြိုးရေး မျှော်မှန်းလျာထားချက်များအား တင်ပြပါ။

အုပ်စုဖွံ့ဖြိုးရေးမှူးများမှ တင်ပြသောအခက်အခဲအတားအဆီးများ	
ကျေးရွာတွင်လမ်းမကောင်းသောကြောင့်ရွာသားများအားဖြင့်ဆောင်ရွက်ဖို့ခက်ခဲနေခြင်း။	<input type="checkbox"/> ကျား <input type="checkbox"/> မ <input type="checkbox"/> ကျား+ မ
ကျေးရွာခြံအတွင်းရှိ ကျေးရွာအတွက်ရွာသားများအားဖြင့်ဆောင်ရွက်ဖို့ခက်ခဲနေခြင်း။	<input type="checkbox"/> ကျား <input type="checkbox"/> မ <input type="checkbox"/> ကျား+ မ
အက်ဖွယ်ရေးလမ်းမကောင်းသောကြောင့်ရွာသားများအားဖြင့်ဆောင်ရွက်ဖို့ခက်ခဲနေခြင်း။	<input type="checkbox"/> ကျား <input type="checkbox"/> မ <input type="checkbox"/> ကျား+ မ
ကျေးရွာကျေးရွာခြံအတွင်းရှိ ကျေးရွာအတွက်ရွာသားများအားဖြင့်ဆောင်ရွက်ဖို့ခက်ခဲနေခြင်း။	<input type="checkbox"/> ကျား <input type="checkbox"/> မမာကျား+ မ

[Type text]

□ ကျား □မ □ ကျား+ မ

၈။ လူထုစီမံကိန်း၏ လာမည့် (၄) နှစ်အတွက် အကျိုးဝင်သော ဦးစားပေး ဖွံ့ဖြိုးတိုးတက်မှု လုပ်ငန်း အစီအစဉ်များအားဖော်ပြပါ။

အဆင့်	ဦးစားပေး ကျေးရွာအတွက် ဦးစားပေး ဖွံ့ဖြိုးတိုးတက်မှု လုပ်ငန်းစဉ်များ	အဆိုပြုသူ (အမျိုးသားများ/ အမျိုးသမီးများ/ အမျိုးသား+ အမျိုးသမီး)	အခန်းကဏ္ဍ	ဦးစားပေး အဆင့် သတ်မှတ်ချက်	ခန့်မှန်း ကုန်ကျစရိတ်	အကျိုးခံစားခွင့်ရှိသူ နှင့် မှန်းခြေအရေအတွက်		
						ကျား	မ	ပေါင်း
၁	ကျေးရွာအတွက် ဦးစားပေး ဖွံ့ဖြိုးတိုးတက်မှု လုပ်ငန်းစဉ်များ	အမျိုးသား + အမျိုးသမီး	၂၈.၁၀၀	၁	၂၀၀၀၀၀၀၀	၂၅၃	၂၁၃	၄၆၆
၂	ကျေးရွာအတွက် ဦးစားပေး ဖွံ့ဖြိုးတိုးတက်မှု လုပ်ငန်းစဉ်များ	"	၂၇.၂၀၀	၂	၆၀၀၀၀၀၀	၂၅၃	၂၁၃	၄၆၆
၃	ကျေးရွာအတွက် ဦးစားပေး ဖွံ့ဖြိုးတိုးတက်မှု လုပ်ငန်းစဉ်များ	"	၂၇.၂၀၀	၃	၃၀၀၀၀၀၀	၂၅၃	၂၁၃	၄၆၆
၄	ကျေးရွာအတွက် ဦးစားပေး ဖွံ့ဖြိုးတိုးတက်မှု လုပ်ငန်းစဉ်များ	"	၂၈.၁၀၀	၄	၃၇၀၀၀၀၀၀	၂၅၃	၂၁၃	၄၆၆
၅								

၉။ လူထုစီမံကိန်း၏ လာမည့် (၄) နှစ်အတွက် အကျိုးမဝင်သော ဦးစားပေး ဖွံ့ဖြိုးတိုးတက်မှု လုပ်ငန်း အစီအစဉ်များအားဖော်ပြပါ။

အဆင့်	ကျေးရွာအတွက် ဦးစားပေး ဖွံ့ဖြိုးတိုးတက်မှု လုပ်ငန်းစဉ်များ	အဆိုပြုသူ (အမျိုးသားများ/ အမျိုးသမီးများ/ အမျိုးသား+ အမျိုးသမီး)	အခန်းကဏ္ဍ
၁	ကျေးရွာအတွက် ဦးစားပေး ဖွံ့ဖြိုးတိုးတက်မှု လုပ်ငန်းစဉ်များ	အမျိုးသား	အကျိုးမဝင်
၂	ကျေးရွာအတွက် ဦးစားပေး ဖွံ့ဖြိုးတိုးတက်မှု လုပ်ငန်းစဉ်များ	အမျိုးသား	အကျိုးမဝင်
၃			
၄			
၅			

ခေါင်းဆောင်၊ ကျေးရွာစီမံကိန်းအထောက်အကူပြုကော်မတီမှအတည်ပြုသည်။

အမည် ဦးကျော်စွာ လက်မှတ် [Signature] နေ့ရက် ၃၁. ၁၀. ၂၀၁၇

PRA tools မှ: ဣလင်း: ယခင် ဒုတိယ ဆုံး: သာ ချက် မှ: ဣယုဒ
 တွင် PRA tools မှ: ဣ ဖြစ်လျှင် ဣ သာ ချက် မှ: ဣ စေ: ဖြစ်: ဖြစ်ပွား
 ဖြစ်စဉ် ဝ. ပါသည်။

အင်္ဂလိပ်: ဣ: ဣ အောက်တိုဘာ: နှစ် ဦး: ဣ: ချယ် ဥပဒေ အောက်
 တိုဘာ: ဒီဇင်ဘာ: သာ: တစ် ဦး: ဒီ: ဒီဇင်ဘာ: သာ: တစ် ဦး: ဣ: ဣ ဒီဇင်ဘာ: ဒီဇင်ဘာ
 ကျော်လာသူ ဣ: ဣ သူ: ဣ သာ: မှ: က ဖြစ်လျှင် ဝ. ပါသည် ဣ: ချယ် တွင်
 ဖြစ်စဉ်: ဖြစ်ပါသည်။

ဦးတော် ဦးတော် ဖြစ်ပွား ဒီဇင်ဘာ: ဒီဇင်ဘာ: ဖြစ်လျှင် မည်သည့် နား: ဒီဇင်ဘာ:
 ဒီဇင်ဘာ: ဣ တက်ကျော်လာသူ ဣ: ဣ သူ: ဣ သာ: မှ: သာ: ဣ သာ: ဒီဇင်ဘာ
 ဦးတော် ဝ. ပါသည် ဖြစ်ပွား ဒီဇင်ဘာ: ဒီဇင်ဘာ: ဣ တက်ကျော်လာသူ မှ: နား: ဣ: ပါသည်
 တစ်ခါ: ဖြစ်ပါသည်: ဣ: ကျော် ကျော် ဖြစ် ဣ သာ: ဝ. ပါသည်။

- အင်္ဂလိပ် : ဣ
- ဒီဇင်ဘာ : ဒီဇင်ဘာ
- ဣ : ဣ
- ဣ : ဣ

၁၃။ ကဏ္ဍအလိုက်ဖွံ့ဖြိုးရေးဦးစားပေးလုပ်ငန်းများ

နောက်ဆက်တွဲ(၄) ခြားနားသောအပိုင်းများအတွက် ဦးစားပေးဖွံ့ဖြိုးရေးလုပ်ငန်းစဉ် အနှစ်ချုပ်

မူရင်းသည်အား VPSC တွင်ထားရှိရပါမည်။အခြားဌာနများနှင့် ညှိနှိုင်းရန်အတွက် ဖိတ္တအား TPIC သို့ပို့ရပါမည်။MIS data အနေဖြင့် သွင်းရန် မလိုအပ်ပါ။

သရက်ကုန်းရွာ အထက်ပြန် ၇၂၅ ၉ ၂၀၁၇

အဆင့်	လုပ်ငန်း	မည်သူဦးစားပေးလဲ	ကျေးရွာမှတာဝန်ခံသူ (သို့) အုပ်စု	ပြင်ပမှမည်သူ ထောက်ပံ့ မလဲ	
အခြေခံအထောက်အပံ့	၀	ရွာတွင်းကျွန်းကျွန်းလမ်း ၁	<input checked="" type="checkbox"/> မ <input checked="" type="checkbox"/> ကျား	VPSC	
	၂	ကျွန်းကျွန်းဆင်းရိုး ကုဇင်း	<input checked="" type="checkbox"/> မ <input checked="" type="checkbox"/> ကျား	VPSC	
	၃	ကျွန်းကျွန်းဆင်းရိုး ကျွန်း	<input checked="" type="checkbox"/> မ <input checked="" type="checkbox"/> ကျား	VPSC	
	၄	ရွာတွင်းကျွန်းကျွန်းလမ်း	<input checked="" type="checkbox"/> မ <input checked="" type="checkbox"/> ကျား	VPSC	
	၅		<input type="checkbox"/> မ <input type="checkbox"/> ကျား		
အထက်ကျေးရွာအုပ်စု/စိုက်ပျိုးရေး	၀	အကျွန်းကျွန်း	<input checked="" type="checkbox"/> မ <input type="checkbox"/> ကျား		
	၂		<input type="checkbox"/> မ <input type="checkbox"/> ကျား		
	၃		<input type="checkbox"/> မ <input type="checkbox"/> ကျား		
	၄		<input type="checkbox"/> မ <input type="checkbox"/> ကျား		
	၅		<input type="checkbox"/> မ <input type="checkbox"/> ကျား		
ကျွန်းမရေနှင့် အာဟာရ	၀		<input type="checkbox"/> မ <input type="checkbox"/> ကျား		
	၂		<input type="checkbox"/> မ <input type="checkbox"/> ကျား		
	၃		<input type="checkbox"/> မ <input type="checkbox"/> ကျား		
	၄		<input type="checkbox"/> မ <input type="checkbox"/> ကျား		
	၅		<input type="checkbox"/> မ <input type="checkbox"/> ကျား		
ယဉ်ကျေးရေး	၀		<input type="checkbox"/> မ <input type="checkbox"/> ကျား		
	၂		<input type="checkbox"/> မ <input type="checkbox"/> ကျား		
	၃		<input type="checkbox"/> မ <input type="checkbox"/> ကျား		

အခြား	၄		<input type="checkbox"/> မ <input type="checkbox"/> ကျား		
	၅		<input type="checkbox"/> မ <input type="checkbox"/> ကျား		
	၀	ဆိုလာမီးခင်း	<input type="checkbox"/> မ <input type="checkbox"/> ကျား		
	၂		<input type="checkbox"/> မ <input type="checkbox"/> ကျား		
	၃		<input type="checkbox"/> မ <input type="checkbox"/> ကျား		
	၄		<input type="checkbox"/> မ <input type="checkbox"/> ကျား		
	၅		<input type="checkbox"/> မ <input type="checkbox"/> ကျား		

ကဏ္ဍအလိုက် ဦးစားပေးလုပ်ငန်းချုပ်စာရင်း: **သရက်ကုန်း ကျေးရွာ**

ကဏ္ဍ	ဦးစားပေး အဆင့်	လုပ်ငန်းအမျိုးအစား	အဆိုပြုသူ(အမှန်ဖြစ်ရန်)			ခုနှစ်	ထောက်ပံ့မည့်အဖွဲ့အစည်း (သို့)ဌာန	မှတ်ချက်
			ကျား	မ	ကျား+မ			
အခြေခံအထောက်အပံ့ကဏ္ဍ (လမ်း/တံတား/ရေရရှိရေး/မီးလောင်ရေး)	၁	ကျေးရွာတွင်လမ်းဖွဲ့ခြင်း			✓	2020		
	၂	ဘက်စွာလမ်းဖွဲ့ခြင်း (အောက်ခြေ)			✓	2020		
	၃							
	၄							
	၅							
လူမှုဝန်းကျင်ကဏ္ဍ (ပညာရေး/ ကျန်းမာရေး နှင့် ဆိုင်သောအထောက်အပံ့များနှင့် အခြားလိုအပ်ချက်များ)	၁	ကျေးရွာအတွင်း ကျန်းမာရေး နှင့် ဆိုင်			✓	2020		
	၂							
	၃							
	၄							
	၅							
သက်မွေးဝမ်းကျောင်းကဏ္ဍ (ဖိုက်ဘာ/ ဝေဖျံ/ ဝေဖျံ နှင့် ဆိုင် သော အထောက်အပံ့များ နှင့် အခြား လိုအပ်ချက်များ)	၁	သက်မွေးဝမ်းကျောင်း		✓	✓	2020		
	၂	သက်မွေးဝမ်းကျောင်း	✓		✓	2020		
	၃	(အောက်ခြေ)						
	၄							
	၅							
သဘာဝဘေးအန္တရာယ် လျော့ပါးရေး ကဏ္ဍ	၁							
	၂							
	၃							
	၄							
	၅							
အခြားကဏ္ဍ (ဌာနဆိုင်ရာများသို့ လွှဲပြောင်း နှိုင်းခြင်း နှင့် အကောင်အထည် ဖော်စောက်စွာလုပ်ဆောင်ခြင်းနှင့် လုပ်ငန်းများ)	၁							
	၂							
	၃							
	၄							
	၅							