

ပြည်ထောင်စုမြန်မာနိုင်ငံတော်အစိုးရ
စိုက်ပျိုးရေး၊ မွေးမြူရေးနှင့် ဆည်မြောင်းဝန်ကြီးဌာန
ကျေးလက်ဒေသဖွံ့ဖြိုးတိုးတတ်ရေးဦးစီးဌာန
သဲကုန်းမြို့နယ်

လူထုဗဟိုပြုစီမံကိန်း



ကျေးရွာဖွံ့ဖြိုးရေးအစီအစဉ်

Village Development Plan (VDP)

သမင်လူးကျေးရွာ၊ ဂွေးကုန်းအုပ်စု

တတိယနှစ်စက်ဝန်း (သတ္တမနှစ်)

ပဲခူးတိုင်းဒေသကြီး

၂၀၂၀ ခုနှစ်

မာတိကာအညွှန်း

စဉ်။ အကြောင်းအရာ	စာမျက်နှာ
၁။ ကျေးရွာအကြောင်းဖော်ပြချက်နှင့် ကျေးရွာအခြေခံအချက်အလက်	၃ - ၅
၁.၁။ မြို့နယ်ပြမြေပုံ	
၁.၂။ ကျေးရွာမြေပုံ	
၁.၃။ အုပ်စုတွင်ပါဝင်သော ကျေးရွာစာရင်းများ	
၁.၄။ ကျေးရွာသမိုင်းကြောင်းရာဇဝင်	
၂။ PSA/PRA လုပ်ငန်းစဉ်အနှစ်ချုပ်	၆ - ၁၅
၂.၁။ လူမှုရေးအရင်းမြစ်ပြမြေပုံ ဆွေးနွေးချက်နှင့် ဆန်းစစ်ချက်	
၂.၂။ ဥစ္စာဓန ကြွယ်ဝမှုအဆင့်သတ်မှတ်ခြင်း ဆွေးနွေးချက်နှင့် ဆန်းစစ်ချက်	
၂.၃။ ကျား၊မ အရင်းအမြစ် အသုံးပြုမှု၊ ထိန်းချုပ်မှု ဆွေးနွေးချက်နှင့် ဆန်းစစ်ချက်	
၂.၄။ ရာသီခွင်ပြ ပြက္ခဒိန် ဆွေးနွေးချက်နှင့် ဆန်းစစ်ချက်	
၂.၅။ ကျား၊မ ပင့်ကူအိမ်သုံးသပ်ခြင်း ဆွေးနွေးချက်နှင့် ဆန်းစစ်ချက်	
၂.၆။ အဖွဲ့အစည်းအချိတ်ဆက်ပြ ဗင်းပုံစံသုံးသပ်ခြင်း၊ ဆွေးနွေးချက်နှင့် ဆန်းစစ်ချက်	
၃။ ဖောင်ပုံစံများ	၁၃-၃၅
၃.၁။ ပုံစံ ၁-၁။ ကျေးရွာအခြေခံအချက်အလက်များ (ပထမနှစ်စက်ဝန်း)	
၃.၂။ ပုံစံ ၁-၂။ စီမံကိန်းစက်ဝန်းအချိန်ဇယား (ပထမနှစ်စက်ဝန်း)	
၃.၃။ ပုံစံ ၁-၃။ ကျေးရွာဖွံ့ဖြိုးရေးဦးစားပေးအစီအစဉ် (ပထမနှစ်စက်ဝန်း)	
၃.၄။ ပုံစံ ၁-၁။ ကျေးရွာအခြေခံအချက်အလက်များ (ဒုတိယနှစ်စက်ဝန်း)	
၃.၅။ ပုံစံ ၁-၂။ စီမံကိန်းစက်ဝန်းအချိန်ဇယား (ဒုတိယနှစ်စက်ဝန်း)	
၃.၆။ ပုံစံ ၁-၃။ ကျေးရွာဖွံ့ဖြိုးရေးဦးစားပေးအစီအစဉ် (ဒုတိယနှစ်စက်ဝန်း)	
၃.၇။ ပုံစံ ၁-၁။ ကျေးရွာအခြေခံအချက်အလက်များ (တတိယနှစ်စက်ဝန်း)	
၃.၈။ ပုံစံ ၁-၂။ စီမံကိန်းစက်ဝန်းအချိန်ဇယား (တတိယနှစ်စက်ဝန်း)	
၃.၉။ ပုံစံ ၁-၃။ ကျေးရွာဖွံ့ဖြိုးရေးဦးစားပေးအစီအစဉ် (တတိယနှစ်စက်ဝန်း)	
၄။ ကျေးရွာစီမံကိန်းအထောက်အကူပြု ကော်မတီဝင်များစာရင်း	၃၆
၅။ ကျေးရွာအစည်းအဝေးမှတ်တမ်းများ	၃၇
၆။ ကဏ္ဍအလိုက်ဦးစားပေးဖွံ့ဖြိုးရေးလုပ်ငန်းစဉ်များ	၃၈

၁။ ကျေးရွာအကြောင်းဖော်ပြချက်နှင့် ကျေးရွာအခြေခံအချက်အလက်

၁.၁။ သဲကုန်းမြို့နယ်ပြမြေပုံ

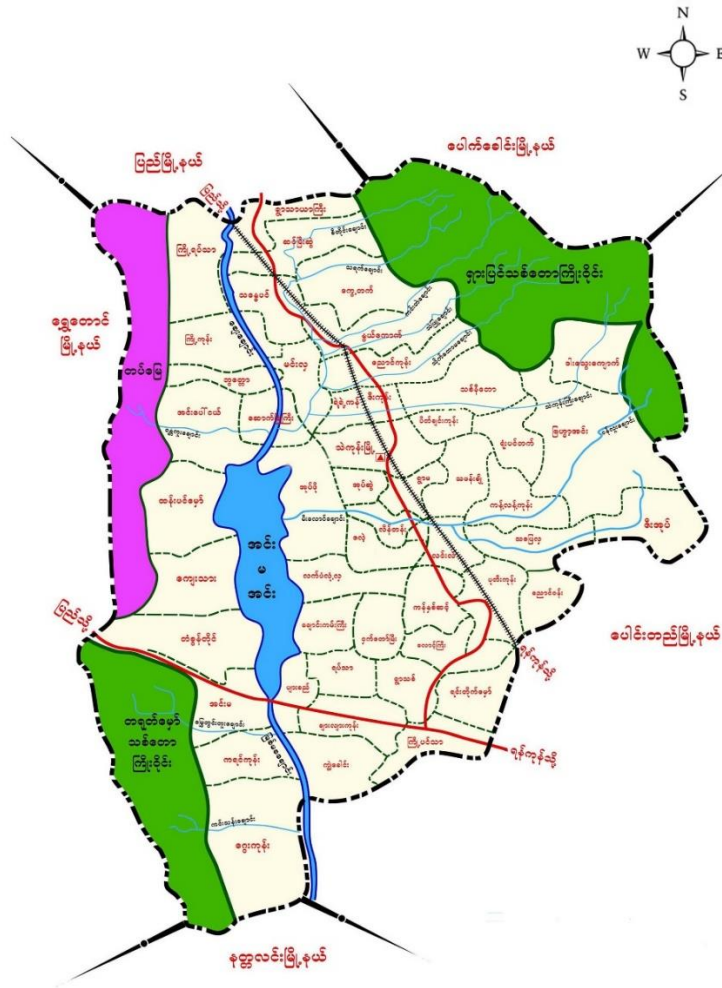

- တည်နေရာ - မြောက်လတ္တီတွဒ် - ၁၈ ၃၈' နှင့် အရှေ့လောင်ဂျီတွဒ် - ၉၅ ၂၃'
- နယ်နိမိတ်
 - အရှေ့ဘက် - ပေါင်းတည်မြို့နယ်နှင့်ပေါက်ခေါင်းမြို့နယ်
 - အနောက်ဘက် - ရွှေတောင်မြို့နယ်
 - တောင်ဘက် - နတ္ထလင်းမြို့နယ်နှင့်ပေါင်းတည်မြို့နယ်
 - မြောက်ဘက် - ပေါက်ခေါင်းမြို့နယ်နှင့် ပြည်မြို့နယ်
- မြို့အကျယ်အဝန်း - ၂၉၉.၀၇ စတုရန်းမိုင် (၁၉၁၉၁၇ ဧက)
- ကျေးရွာအုပ်စု - (၄၉)အုပ်စု
- ကျေးရွာပေါင်း - (၃၀၈) ရွာ
- အိမ်ခြေ - ၂၆၅၅
- အိမ်ထောင်စု - ၂၇၇၄၆
- လူဦးရေ - ၉၈၄၆၄

၁.၂။ ကျေးရွာမြေပုံ

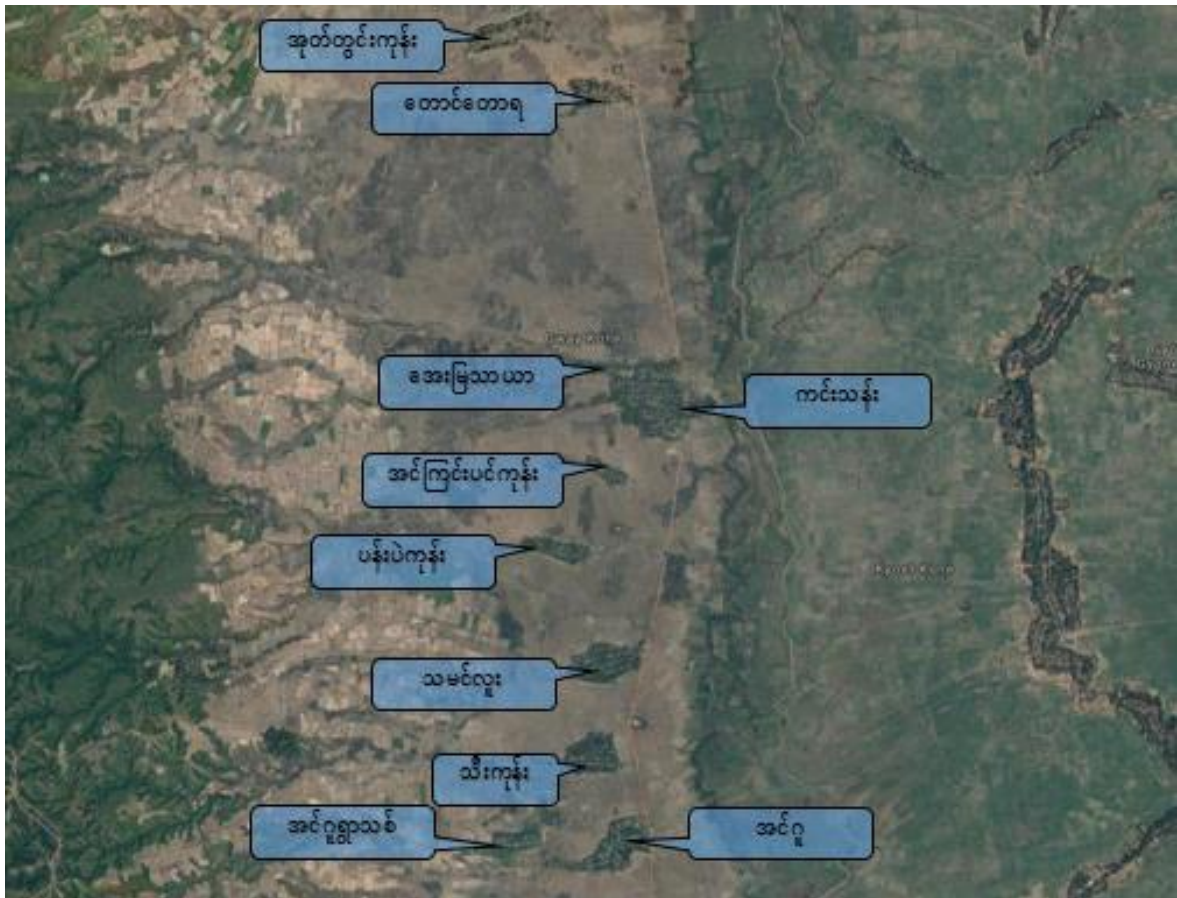

- | | |
|---|--------------------------|
| က) အိမ်ခြေ | - ၁၂၄ |
| ခ) အိမ်ထောင်စု | - ၁၂၄ |
| ဂ) လူဦးရေ | - ၄၀၇ (ကျား ၁၈၂ + မ ၂၂၅) |
| ဃ) တိုင်းရင်းသားလူဦးရေ | - ဗမာ ၃၆၅ |
| င) ထိလွယ်ခိုက်လွယ်အုပ်စုလူဦးရေ | - မရှိ |
| စ) ကျေးရွာအတွင်းရရှိနိုင်သောဝန်ဆောင်မှုများ | - |
| ဆ) အဓိကစီးပွားရေးလုပ်ငန်း | - စိုက်ပျိုးရေး |

၁.၃။ အုပ်စုတွင်ပါဝင်သော ကျေးရွာစာရင်းများ

စဉ်	ကျေးရွာအမည်	အိမ်ထောင်စု	လူဦးရေ		
			ကျား	မ	စုစုပေါင်း
၁	သမင်လူး	၁၂၄	၁၈၂	၂၂၅	၄၀၇
၂	အုတ်တွင်းကုန်း	၁၁၄	၁၅၇	၁၆၉	၃၂၆
၃	ပန်းပဲကုန်း	၅၈	၉၂	၁၀၇	၁၉၉
၄	အင်ငူ	၁၀၄	၁၅၀	၁၈၃	၃၃၃
၅	ကင်းသန်း	၃၁၆	၄၇၃	၅၃၉	၁၀၁၂
၆	အင်ကြင်းပင်ကုန်း	၄၁	၆၅	၇၈	၁၄၃
၇	တောင်တောရ	၆၁	၁၀၄	၁၁၄	၂၁၈
၈	သီးကုန်း	၁၂၄	၂၀၄	၂၁၄	၄၁၈
၉	အင်ငူ ရွာသစ်	၅၁	၉၂	၉၉	၁၉၁

၁.၄။ ကျေးရွာသမိုင်းကြောင်းရာဇဝင်

ကျေးရွာရဲ့တောင်ဘက်တွင်၊ သစ်တောတခုရှိပြီး ထိုကျေးရွာ၏ တောင်ဘက်တွင်ရှိသော လျှိုထဲသို့ မကြာမကြာလာရောက်လူးပါတယ်။ ထိုအစွဲပြု၍ သမင်လူး ရွာဟု ရှေးရိုးအတိုင်းခေါ်ဝေါ်ကြသည်။

၂။ PSA/PRA လုပ်ငန်းစဉ်အနှစ်ချုပ်

စဉ်	အကြောင်းအရာ	ဦးတည်အုပ်စု	ရက်စွဲ	ပါဝင်ဆွေးနွေးသူ			အဓိက ဆွေးနွေးချက်များ
				ကျား	မ	ပေါင်း	
၁	လူမှုရေး အရင်းအမြစ်ပြုမြေပုံ	၁။ ရပ်မိရပ်ဖ ၂။ ကော်မတီဝင် ၃။ ကျေးရွာလူထု	၁၆-၁၀-၂၀၁၉	၁၄	၁၁	၂၅	ကျေးရွာအတွင်း လူမှုရေးနှင့် သဘာဝသယံဇာတများ အကြောင်း ဖော်ထုတ်ဆွေးနွေးခြင်း
၂	ဥစ္စာဓနကြွယ်ဝမှု ဦးစားပေးအဆင့် သတ်မှတ်ခြင်း	၁။ ချမ်းသာ ၂။ အလယ်အလတ် ၃။ နွမ်းပါး	၁၆-၁၀-၂၀၁၉	၁၂	၁၅	၂၇	ကျေးရွာအတွင်း ဥစ္စာဓနပိုင်ဆိုင်မှု အဆင့် ဖော်ထုတ်ဆွေးနွေးခြင်း
၃	အရင်းအမြစ်အသုံးချမှု ဖော်ထုတ်ခြင်းဇယား	၁။ အမျိုးသား၊ အမျိုးသမီးများ	၁၆-၁၀-၂၀၁၉	၁၂	၁၅	၂၇	အမျိုးသား၊ အမျိုးသမီးများမှ ကျေးရွာအတွင်း အရင်းအမြစ်များ ထိန်းချုပ်မှုနှင့် သုံးစွဲမှုအခြေအနေ
၄	ရာသီခွင်ပြ ပြက္ခဒိန်	၁။ ရပ်မိရပ်ဖ ၂။ ကော်မတီဝင် ၃။ ကျေးရွာလူထု	၁၆-၁၀-၂၀၁၉	၁၅	၁၆	၃၁	၁၂လ ရာသီအတွင်း ကျေးရွာလူမှုရေး၊ စီးပွားရေး၊ မိုးလေဝသ စသည်အကြောင်းများ ဆွေးနွေးခြင်း
၅	ကျား/မ ရေးရာကဏ္ဍ	၁။ အမျိုးသား၊ အမျိုးသမီးများ	၁၆-၁၀-၂၀၁၉	၁၀	၁၅	၂၅	အမျိုးသား၊ အမျိုးသမီးများ စွမ်းဆောင်နိုင်မှု အခန်းကဏ္ဍများ အကြောင်းဆွေးနွေးခြင်း
၆	အဖွဲ့အစည်း ချိတ်ဆက်မှုမြေပုံ	၁။ ကျေးရွာ အုပ်ချုပ်ရေးအဖွဲ့ ၂။ ဖွံ့ဖြိုးရေး လုပ်ဆောင်နေ သည့်အဖွဲ့	၁၆-၁၀-၂၀၁၉	၁၀	၁၃	၂၃	ကျေးရွာအတွင်းနှင့် ကျေးရွာပြင်ပရှိ အဖွဲ့အစည်းများနှင့် ကျေးရွာလူထုချိတ်ဆက်မှု နှင့် ဆွေးနွေးဖော်ထုတ် ခြင်း

၂.၁။ လူမှုရေးအရင်းမြစ်ပြမြေပုံ

ကျေးရွာလူထုအား မြေပုံရေးဆွဲစေပြီး ထိုမြေပုံအားအသုံးပြု၍ အဓိကအခက်အခဲများကို ဆွေးနွေးပြီး၊ ကျေးရွာလူထုအား ၎င်းတို့၏ ပြဿနာများ၊ အရင်းအမြစ်များနှင့် အခြေခံအဆောက်အအုံများအား စိစစ်ဖော်ထုတ်ရန်။

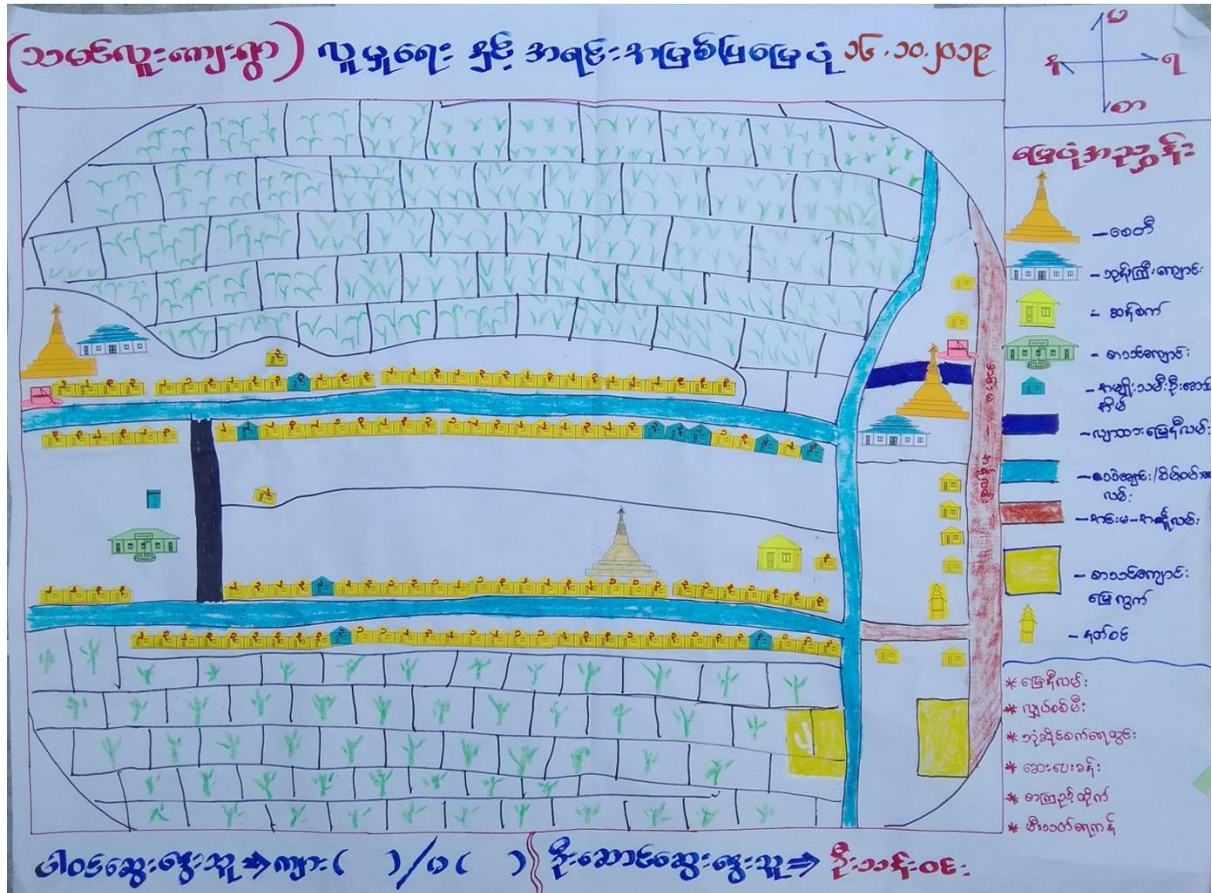

ဆွေးနွေးချက်နှင့် ဆန်းစစ်ချက်

- အိမ်ခြေပေါင်း ၁၂၆ အိမ်ရှိပြီး သမင်လူးရွာ မှ အဓိက အသက်မွေးဝမ်းကြောင်းမှာ လယ်ယာစိုက်ပျိုးရေး ဖြစ်သည်။ ယာဆိုင်ရင် သီဟိုအနည်းငယ်စိုက်ပြီး၊ မွေးမြူရေးကို ဝက်၊ နွား၊ ကြက်များ တနိုင်တပိုင် မွေးကြပါသည်။
- အခြေခံ အဆောက်အအုံများအနေဖြင့် ဘုန်းကြီးကျောင်း၊ စာသင်ကျောင်း၊ စက်ရေတွင်း၊ တုံကင် နှင်ရေတွင်းများရှိပါသည်။
- အမျိုးသမီးအိမ်ထောင်စု (၁၇) အိမ်ရှိပါသည်။

၂.၂။ ဥစ္စာဓန ကြွယ်ဝမှုအဆင့်သတ်မှတ်ခြင်း

ကျေးရွာအတွင်း စီးပွားရေးအခြေအနေ ကွာခြားသောအုပ်စုများကို စိစစ်ရန်၊ ထိုအုပ်စုများအားလုံး ကျေးရွာစီမံချက် ရေးဆွဲရာတွင်ပါဝင်စေရန်နှင့် ကျေးရွာဖွံ့ဖြိုးတိုးတက်ရေး စီမံကိန်းမှ အကျိုးအမြတ်များကို ထိုအုပ်စုများအားလုံး ရရှိစေရန်။

ဥစ္စာ ဓန ကြွယ်ဝ မှု အဆင့် ၁၆.၁၀.၂၀၁၉

ကျေးရွာ - ၁၁မေလှိုင်

အဆင့်	သတ်မှတ်ချက်	အိမ်ထောင်စုရေတွက်	ရာခိုင်နှုန်း
ချမ်းသာ	လယ်ယာ ၁၀ ဧကနှင့်အထက်၊ လှိုင်၊ နွား၊ ဇက်၊ ကား၊ သွင်းမိုး၊ ပျဉ်ထောင်၊ မိုက်ခွံ၊ ချွေးဆေး၊ ချွေးယာ၊ မိုး၊ ၁၀ ဧကနှင့်အောက်၊ လှိုင်၊ နွား၊ ဇက်၊ ကား၊ မရှိ၊ ရေစိုက်စက်	၂၀	၁၇.၅%
အလှည့်အလာရှိ	သွင်းမိုး၊ ပျဉ်ထောင်၊ အိုး၊ ချွေးဆေး၊ ချွေးယာ၊ မိုး၊ နွား၊ မြွေ၊	၆၀	၅၃%
ခွမ်းပါး	လယ်ယာ ၅ ဧကအောက်၊ ဝက်၊ မြွေ၊ ချွေးဆေး၊ နွား၊ မြွေ၊ သွင်းမိုး၊ အချင်း၊ အင်္ကျီ၊ အင်္ကျီ၊ အင်္ကျီ	၂၀	၃၃%

ဦးဆောင်ရေးမှူး - ဒေါ်မေခင်နီ မိခင်ရေးမှူး - ဦးမင်း ကျား - ၁၂ မ - ၁၅

ဆွေးနွေးချက်နှင့် ဆန်းစစ်ချက်

- ချမ်းသာသော အိမ်ထောင်စု နှင့် ပြေလည်သောအိမ်ထောင်စုများမှာ လယ်ယာမြေများနှင့် လှည်းနွား၊ စက်ပစ္စည်းများ ပိုင်ဆိုင်ကြပါသည်။
- နွမ်းပါးသောအိမ်ထောင်စုမှာ ၄၀ ရာခိုင်နှုန်း ရှိပြီး လုပ်လက်စား ဝက်မွေး၊ ကြက်မွေး၊ နွားမွေး၊ သွပ်မိုးထရံကားမိုး၊ အင်္ကျီမိုး၊ အင်္ကျီမိုး တို့ဖြစ်ပြီး ပုံမှန်ဝင်ငွေ မရရှိသည်ကိုတွေ့ရပါသည်။ ဖွံ့ဖြိုးရေးလုပ်ငန်းများတွင် ပါဝင်လာပါက ပန်းရံအုတ်သယ်၊ ကျောက်ချ၊ လမ်းဖောက်ခြင်းလုပ်ငန်းတို့တွင် ပါဝင်လာနိုင်မည်။

၂.၃။ ကျား၊မ အရင်းအမြစ် အသုံးပြုမှု၊ ထိန်းချုပ်မှု

အမျိုးသားနှင့် အမျိုးသမီးတို့မှ ပိုင်ဆိုင်၊ အသုံးချ၊ ထိန်းချုပ်သည့် အရင်းအမြစ်များအား ခွဲခြမ်းစိတ်ဖြာခြင်း။



ဆွေးနွေးချက်နှင့် ဆန်းစစ်ချက်

- အရင်းအမြစ် သုံးစွဲမှုတွင်အမျိုးသားများသုံးစွဲမှု ကျားမသုံးစွဲမှုမှာ တန်းတူဖြစ်နေသည်ကိုတွေ့ရှိရပါသည်။ အမျိုးသမီးများသုံးစွဲမှုမှာ နည်းပါးပါသည်။
- အရင်းအမြစ် ထိန်းချုပ်မှုမှာ အမျိုးသား များပြီး အမျိုးသမီး နည်းနေသည်ကိုတွေ့ရှိရပါသည်။
- အမျိုးသမီး၊အမျိုးသားများအား အတူတကွ ထိန်းချုပ်မည်ဆိုလျှင် ဖွံ့ဖြိုးတိုးတက်မှုပိုမိုမြင့်မား လာစေမည်။

၂.၄။ ရာသီခွင်ပြ ပြက္ခဒိန် ဆန်းစစ်ချက်နှင့် ဆွေးနွေးချက်

ကျေးရွာတွင် တစ်နှစ်ပတ်လုံး ကွဲပြားခြားနားသောအချိန်အလိုက် မည်သည်တို့ဖြစ်ပျက်ဆောင်ရွက်ခဲ့သည် တို့ကို မှတ်တမ်းထားရှိရန်၊ ဤပြက္ခဒိန်ကို အသုံးပြုပြီး စီမံကိန်းအားမည်သည့်အချိန်တွင် အကောင်အထည်ဖော် ဆောင်ရွက်လျှင် အကောင်းဆုံးဖြစ်ကြောင်း ဆုံးဖြတ်နိုင်ရန်။

Handwritten calendar for 2020 (၁၆.၁၀.၂၀၂၀) with columns for months (၀၁, ၀၂, ၀၃, ၀၄, ၀၅, ၀၆, ၀၇, ၀၈, ၀၉, ၁၀, ၁၁, ၁၂) and rows for agricultural activities:

- ကုသိဥတု (Rice)
- လယ် (Beans)
- ယာ (Oilseed)
- မွေ့မြူခြေ (Fertilizer)
- ဝင်ငွေ/ထွက်ငွေ (Income/Expense)
- လက်လုပ်လက်စား (Handmade/Hand-sold)
- ရာသီပွဲထော် (Festival)

ဆွေးနွေးချက်နှင့် ဆန်းစစ်ချက်

- ရာသီဥတုနှင့်ပတ်သက်ပြီး အနေအထား မှန်ကန်ပါသည်။ ဝါခေါင်၊ဝါဆို လ များတွင် မိုးများသောကြောင့် လယ်မြေများရေနှစ်မြုပ်မှုဖြစ်ပါသည်။
- စိုက်ပျိုးရေးနှင့် အလုပ်အကိုင်များမှာလယ်ကိုသာအဓိကထားစိုက်၍အိမ်ထောင်စုအရေအတွက်၈၀ ခန့်နှင့် တစ်နှစ်ဝင်ငွေပျဉ်းမျှ ၇ သိန်း ယာလုပ်ငန်းမှာမြေပဲ၊သီဟိုဠ်စိုက်ပျိုးပြီးဖရဲကိုရ်ဖန်ရုံခါ အိမ်ထောင်စုအရေအတွက် ၇၅တစ်နှစ်ဝင်ငွေပျဉ်းမျှ ၅ သိန်းဝန်းကျင်ရရှိပါသည်။
- မွေးမြူရေးကိုနွား၊ကြက်၊ဝက်ကိုသာမွေးပြီးတနိုင်တပိုင်လောက်သာ မွေးသည် အိမ်ထောင်စု ၅၀ တစ်နှစ်ဝင်ငွေ ပျဉ်းမျှ ၃ သိန်း။ ဝင်ငွေထွက်ငွေမှာ တန်ခူးမှ တော်သလင်းအထိ ထွက်ငွေသာရှိ သီတင်းကျွတ်မှ နတ်တော်ထိ ဝင်ငွေ များစွာရရှိပါသည်။
- လက်လုပ်လက်စားများဟာ စိုက်ပျိုးရိတ်သိမ်းချိန်တွင် အဆင်ပြေပြီး ကျန်လများတွင် အဆင်မပြေပါ။ ရာသီပွဲထော်များအနေရသီတင်းကျွတ်လ ဆီမီးတထောင်၊ တပို့တွဲလပဋိပွဲနှင့် ထမင်းနဲ့ ပွဲများရှိပါသည်။

၂.၅။ ကျား၊မ ပင့်ကူအိမ်သုံးသပ်ခြင်း

ကျေးရွာအတွင်းရှိ အမျိုးသမီးများ၏ အခြေအနေကို နားလည် သဘောပေါက်စေရန်။

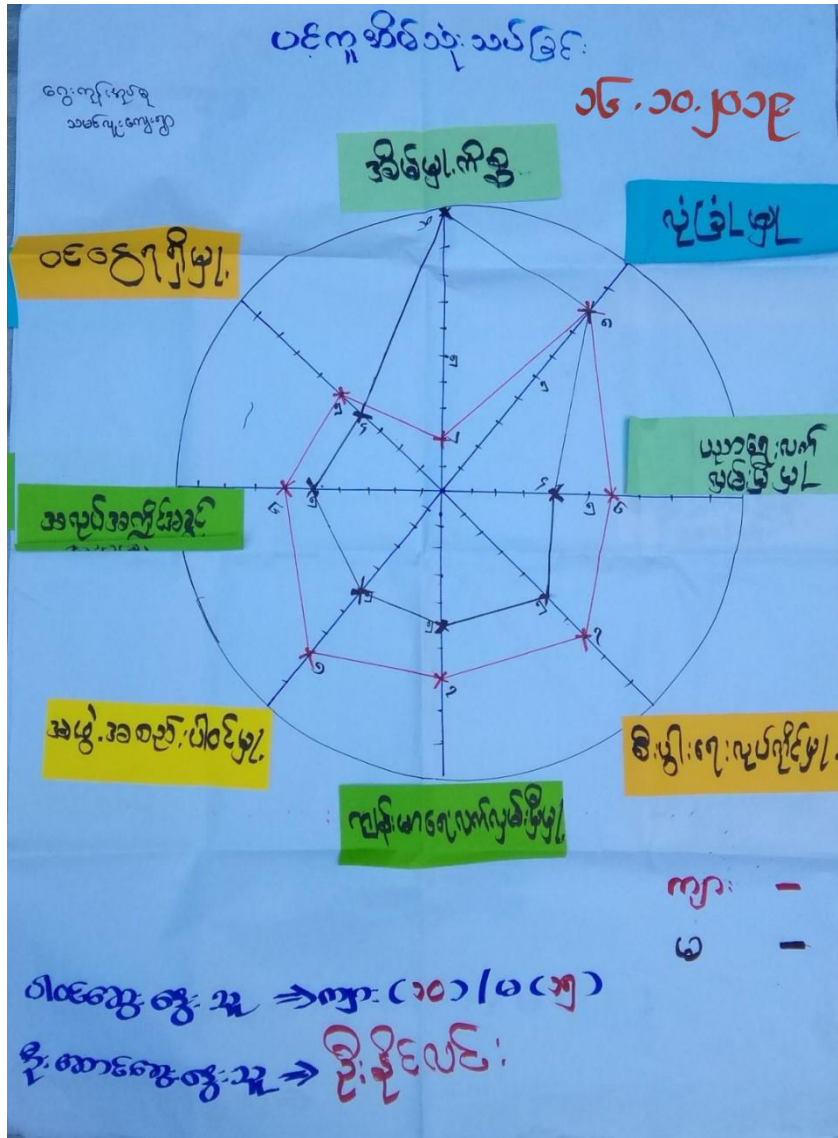

ဆွေးနွေးချက်နှင့် ဆန်းစစ်ချက်

- ရွာတွင် လုံခြုံမှု အားဖြင့် အမျိုးသား/အမျိုးသမီး တန်းတူရှိပြီး၊ ကျန်းမာရေး၊ ပညာရေးလက်လှမ်းမီမှု၊ စီးပွားရေး၊ ပူးပေါင်းပါဝင်မှု၊ အလုပ်အကိုင်၊ ဝင်ငွေရရှိမှုတို့တွင် အမျိုးသမီးများထက် အမျိုးသားများက ပိုမိုဆောင်ရွက်နိုင်ပြီး၊
- အိမ်မှုကိစ္စ များမှာ အမျိုးသမီးများသာ လုပ်ဆောင်နေပါသည်။ အမျိုးသမီးစွမ်းဆောင်မှုများ မြှင့်တင်နိုင်ရေး အတွက် အမျိုးသားများက အိမ်မှုကိစ္စ များမှာ ကူညီပြီး၊ လက်တွဲခေါ်ဆောင်နိုင်ပါက အမျိုးသမီး စွမ်းဆောင်ရည် မြင့်လာမည်။

၃။ ဖောင်ပုံစံများ

၃.၁။ ပုံစံ ၁-၁။ ကျေးရွာအခြေခံအချက်အလက်များ (ပထမနှစ်စက်ဝန်း)

ပုံစံ - ၁ - ၁ ကျေးရွာအခြေခံအချက်အလက်များ (Form PC 1)

လမ်းညွှန်ချက်၊ ကျေးရွာ ခေါင်းဆောင်များအား စီမံကိန်း	ကျေးရွာတစ်ရွာသို့ ကျေးရွာအချက်အလက်များကို များအား	ပထမဆုံးမိတ်ဆက်စဉ် မေတ္တာရ ဝမ်းမြောက်စေရမည်။ စီမံကိန်းမိတ်ဆက်အစည်းဝေးတွင် စစ်ဆေးပြီး မှန်ကန်အောင်ပြုလုပ်ရမည်။ Tablets မှ တဆင့် ဖြည့်သွင်းရမည်။	သွားရောက်သောအခါ ဤအချက်အလက်များကို လူထုစည်းရုံးရေးမှူးသည် လူထုစည်းရုံးရေးမှူးမှ
ကျေးရွာခေါင်းဆောင် အမည် ဦးအောင်	ကျေးရွာခေါင်းဆောင်၏ ဖုန်းနံပါတ် Ph- 09785485785	လူထုစည်းရုံးရေးမှူး၏ အမည်	
ပြည်နယ်၊ ကိုင်းဒေသကြီး၊ ပဲခူး	မြို့နယ်၊ ဘီလှိုင်	ကျေးရွာအုပ်စု၊ ငွေ့ယု	ကျေးရွာ၊ ၁၁၁၆ ယု

ကျေးရွာ	အိမ်ထောင်စု အရေအတွက်	ကိုးကွယ်သည့်ဘာသာ	အိမ်ထောင်စု အရေအတွက်
လူမျိုးစု (၁) ဗမာ	၁၂၆	ဘာသာ (၁) ဗုဒ္ဓဘာသာ	၁၂၆
လူမျိုးစု (၂) -----		ဘာသာ (၂) -----	
လူမျိုးစု (၃) -----		ဘာသာ (၃) -----	
လူမျိုးစု -----		ဘာသာ -----	
အခြား	အရေအတွက်		
မသန်စွမ်းသူများ	၄		
သက်ကြီးရွယ်အိုများ (၆၅ နှစ် နှင့် အထက်)	၅၅		
စစ်ဘေးရှောင်			

	အမျိုးသား (အရေအတွက်)	အမျိုးသမီး (အရေအတွက်)
လူဦးရေ	၂၀၆	၂၂၆
လူမျိုးစု (၁) -----		
လူမျိုးစု (၂) -----		
လူမျိုးစု (၃) -----		
အခြား		
အိမ်ထောင်စဦးစီး	၁၁၀	၁၆

(ခ) အခြေခံအောက်အဖွဲ့ အသုံးအဆောင်များ

စာသင်ကျောင်း	အမှတ် ခြံမပါ	ကျွန်းမာရေး	အမှတ် ခြံမပါ	ဘာသာရေး အဆောက် အအုံများ	အမှတ် ခြံမပါ
မူကြိုကျောင်း	<input type="checkbox"/>	တိုက်နယ်ဆေးရုံ	<input type="checkbox"/>	စေတီ	<input checked="" type="checkbox"/>
မူလတန်းကျောင်း	<input checked="" type="checkbox"/>	ကျွန်းမာမရေဌာန	<input type="checkbox"/>	ဘုန်းကြီးကျောင်း	<input checked="" type="checkbox"/>
မူလွန်ကျောင်း	<input type="checkbox"/>	ကျွန်းမာမရေဌာနခွဲ	<input type="checkbox"/>	ဟိန္ဒူဘုရားကျောင်း	<input type="checkbox"/>
အလယ်တန်းကျောင်း	<input type="checkbox"/>	ဆေးပေးခန်း	<input type="checkbox"/>	ရေစိမ့်ကျောင်း	<input type="checkbox"/>
လယ်လွန်ကျောင်း	<input type="checkbox"/>	အခြား	<input type="checkbox"/>	ဗလီ	<input type="checkbox"/>
အထက်တန်းကျောင်း	<input type="checkbox"/>			အခြား	<input type="checkbox"/>
အခြား	<input type="checkbox"/>				
မှတ်ချက်		မှတ်ချက်		မှတ်ချက်	

(ဂ) ကျွမ်းကျင်သူများမှတ်တမ်း (ကျေးရွာတွင်နေထိုင်သော သို့မဟုတ် တခြားရွာမှလာရောက်သော ကျွမ်းကျင်သူများ)

	(၁) စာသင်ကျောင်း		(၂) ကျွန်းမာရေး			(၃) လက်မှုပညာရှင်		
	ရွာတွင်နေ ထိုင်သူ	ခြားရွာမှ လာသူ		ရွာတွင်နေ ထိုင်သူ	အခြား ရွာမှ လာသူ		ရွာတွင် နေထိုင်သူ	အခြားရွာ မှလာသူ
မူလတန်းပြဆရာ/မ	<input checked="" type="checkbox"/>	<input type="checkbox"/>	ဆရာပန်	<input type="checkbox"/>	<input type="checkbox"/>	လက်သမား	<input type="checkbox"/>	<input type="checkbox"/>
အထက်တန်းပြဆရာ/မ	<input type="checkbox"/>	<input type="checkbox"/>	လက်ထောက် ကျွန်းမာရေးမှူး	<input type="checkbox"/>	<input type="checkbox"/>	ပန်းရံ	<input type="checkbox"/>	<input type="checkbox"/>
အလယ်တန်းပြဆရာ/မ	<input type="checkbox"/>	<input type="checkbox"/>	အမျိုးသမီးကျွန်းမာရေး ဆရာမ	<input type="checkbox"/>	<input type="checkbox"/>	လျှပ်စစ်ကျွမ်းကျင် ဦးသမား	<input type="checkbox"/>	<input type="checkbox"/>
မူကြိုဆရာ/မ	<input type="checkbox"/>	<input type="checkbox"/>	ဘားပွားဆရာမ	<input type="checkbox"/>	<input type="checkbox"/>	ရေပိုက်သူလုပ်သူ	<input type="checkbox"/>	<input type="checkbox"/>
အခြား	<input type="checkbox"/>	<input type="checkbox"/>	မြိုင်သူကျွန်းမာရေးလုပ်သား	<input checked="" type="checkbox"/>	<input type="checkbox"/>	စက်မြင်ဆရာ	<input checked="" type="checkbox"/>	<input type="checkbox"/>
မှတ်ချက်			မှတ်ချက်			မှတ်ချက်		

(ဃ) ကျေးရွာသို့ ရောက်ရှိနိုင်သည့် လမ်းအခြေအနေ / ကျေးရွာတစ်ရွာသည် ၎င်း၏ ကျေးရွာအုပ်စုနှင့် ဆက်သွယ်ထားသော လမ်းအခြေအနေ (အောက်ပါဇယားကိုစိုင်းပါ)

ကျောက်ကြမ်းလမ်း ကတ္တရာလမ်း ကွန်ကရစ်လမ်း မော်တော်ဆိုင်ကယ်လမ်း
 ကျောက်ခင်းလမ်း မြေသားလမ်း လှသွားလမ်း အခြား ၆၆၃၄၂၃၂

(င) ကျေးရွာဖွံ့ဖြိုးမှုစီမံချက်

(၁) လူထုတော်ပြုစီမံကိန်းမစတင်မှီ ဤကျေးရွာတွင်ကျေးရွာဖွံ့ဖြိုးမှု စီမံချက်ရှိခဲ့ပါသလား?

(၂) ရှိခဲ့ပါလျှင် ဤစီမံချက်ကို မည်သည့် ခုနှစ်တွင်ပြင်ဆင်ခဲ့ပါသနည်း?

(၃) ဤစီမံချက်ကို မြှင့်တင်မှုအတည်ပြုခဲ့ပါသလား?

စိုင်းပါ
 ရှိပါသည်/မရှိပါ/မသိပါ

နှစ်-----/မသိပါ

ပြုခဲ့ပါသည်/မပြုခဲ့ပါ/မသိပါ

(စ) ခရီးအကွာအဝေး

(၁) ဤကျေးရွာ၏တဟိုမှ ၎င်းကျေးရွာအုပ်စု၏တဟိုအထိ ခရီးမိုင်မည်မျှကွာဝေးသနည်း? မိုင်--၂---/မသိပါ

(၂) ဤကျေးရွာမှ ၎င်းကျေးရွာအုပ်စုတဟိုအထိ သွားလာရာတွင်ကြာမြင့်သည့်အချိန်။

ခြောက်သွေ့ရာသီတွင်ကြာချိန်--၅:၀၀:၃၀----- ဖော်လာဂျီ/ဖော်တော်ဆိုင်ကယ်/ခြေလျှင်/လား/ဖော်တော်ဘုတ်/
အခြား -----

မိုးရာသီတွင်ကြာချိန်--၁:၀၀----- ဖော်လာဂျီ/ဖော်တော်ဆိုင်ကယ်/ခြေလျှင်/လား/ဖော်တော်ဘုတ်/
အခြား -----

(ဆ) ပတ်ဝန်းကျင်ဆိုင်ရာ သဘာဝဘေးအန္တရာယ်

ဤကျေးရွာတွင် ရေကြီးခြင်းကဲ့သို့ သဘာဝဘေးအန္တရာယ်ကျရောက်ဖူးခြင်း ရှိပါသလား။

မရှိပါ ရှိပါသည် ရှိလျှင်ဖော်ပြပါ -----

(ဇ) ကျေးရွာတွင် ဖွဲ့စည်းထားသော အဖွဲ့အစည်းများ

လူထုတော်ပြုစီမံကိန်းမတိုင်မီ ဤကျေးရွာတွင် ကျေးရွာဖွံ့ဖြိုးရေးအတွက် အစိုးရ (သို့) ရွာသားများကိုယ်တိုင် (သို့) စီမံကိန်းတစ်ခုခုမှ ဖွဲ့စည်းထားသည့် အဖွဲ့အစည်းများရှိပါသလား။

(၁) -----

(၂) -----

(ဈ) အထွေထွေအုပ်ချုပ်ရေး ဦးစီးဌာန (GAD) မှ မှတ်တမ်းတင်ထားခြင်း

ဤကျေးရွာသည် အထွေထွေအုပ်ချုပ်ရေး ဦးစီးဌာန (GAD) မှ မှတ်တမ်းတင်ထားမှု ရှိပါသလား။

မရှိပါ ရှိပါသည်

ကျေးရွာခေါင်းဆောင်

အမည် ဦးမြင့်မြင့်

လက်မှတ်  ခန. ၂၀.၁ - ၂၀၁၉

လူထုစည်းရုံးရေးမှူး

အမည် ကျေးဇူးတင်

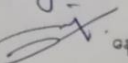
လက်မှတ်  ခန. ၅.၁ - ၂၀၁၉

၃.၂။ ပုံစံ ၈-၂။ စီမံကိန်းစက်ဝန်းအချိန်ဇယား (ပထမနှစ်စက်ဝန်း)

ပုံစံ - ၈ - ၂ - စီမံကိန်းစက်ဝန်းအချိန်ဇယား (PC 2)

လမ်းညွှန်ချက်၊ သက်ဆိုင်ရာလူထုစည်းရုံးရေးဖွဲ့/လက်ထောက်နည်းပညာဖွဲ့များမှ စီမံကိန်းစက်ဝန်းအဆင့်တစ်ခုပြီးစီးတိုင်း ကျေးရွာနှင့် ကျေးရွာအုပ်စုအတွက် ဤပုံစံကို ပြည့်စုံစွာဖြည့်စွန်းရမည်။

စည်းရုံးရေးဖွဲ့/ဝန်ထမ်း အမည် ဦးကျော်မင်း ၀၀၈၀၀၀

နေ့စွဲ ၂၂.၁.၂၀၁၉

ပြည်နယ်/တိုင်း/ပဲခူး မြို့နယ် သဲကုန်း ကျေးရွာအုပ်စု ၀၅၂၀၇၂ ကျေးရွာ ၀၁၂၆၇၂

စက်ဝန်းအားအမှတ်ဖြစ်ပါ စက်ဝန်း(၁) စက်ဝန်း(၂) စက်ဝန်း(၃)

ဝန်ထမ်း (၄)

စီမံကိန်းစတင်ချက်အဆင့်များ	နေ့စွဲ		အစည်းအဝေးတွင်တက်ရောက်သူအရေအတွက်				အိမ်ထောင်စုပေါင်း	အိမ်ထောင်စု %
	စတင်သည့်နေ့	ပြီးဆုံးသည့်နေ့	အချိန်အားအတွက်	အချိန်အားအတွက်	အိမ်ထောင်စုအရေအတွက်	လူဦးရေအရေအတွက်		
၁။ ကျေးရွာစီမံကိန်း မိတ်ဆက်အစည်းအဝေး	၂၀.၁.၂၀၁၉	၂၁.၁.၂၀၁၉	၇၂	၃၇	၁၀၄	၈၂၂/၄၈		
၂။ ကျေးရွာအဖွဲ့ဖွဲ့စည်းရေး စီမံချက်ရေးဆွဲခြင်းအစည်းအဝေး	၂၀.၁.၂၀၁၉	၂၀.၁.၂၀၁၉	၇၂	၆၃	၉၅	၈၂၂/၁၃၄		
၃။ ကျေးရွာအုပ်စု လုပ်ငန်းစဉ်အကျဉ်းချုပ်ချက်ချာအစည်းအဝေး								
၄။ မြို့နယ်အဆင့် စီမံကိန်းရေးဆွဲရေး နှင့် အကောင်အထည်ဖော်ရေးကော်မတီ၏ စီမံကိန်းသုံးသပ်မှု အစည်းအဝေး			မလို	မလို	မလို	မလို	မလို	မလို
၅။ မြို့နယ် စီမံကိန်းရေးဆွဲရေး နှင့် အကောင်အထည်ဖော်ရေး ကော်မတီ၏ဆုံးဖြတ်ချက်ကို ရွာလို အသိပေးအကြောင်းကြားသည့် အစည်းအဝေး								
၆။ စီမံကိန်းလုပ်ငန်းစဉ်စီမံချက်ရေးဆွဲခြင်းအစည်းအဝေး	မလို	မလို	မလို	မလို	မလို	မလို	မလို	မလို
၆.၁။ စီမံကိန်းလုပ်ငန်း အကောင်အထည်ဖော်ရေးအစီအစဉ် ရေးဆွဲခြင်း								
၆.၂။ ဝယ်ယူရေးအစီအစဉ် ရေးဆွဲခြင်း								

၃.၃။ ပုံစံ ၈-၃။ ကျေးရွာဖွံ့ဖြိုးရေးဦးစားပေးအစီအစဉ် (ပထမနှစ်စက်ဝန်း)

ပုံစံ ၈ - ၃ ကျေးရွာဖွံ့ဖြိုးရေး ဦးစားပေးအစီအစဉ် (Form PC 3)

လက်ညွှန်ချက်။ အဆင့်(၃) ကျေးရွာဖွံ့ဖြိုးရေးဦးစားပေးအစီအစဉ် အထောက်အကူပြု ကော်မတီသည် လူထုစည်းရုံးရေးမှူးအရာထမ်းဖြင့် ဤပုံစံကိုဖြည့်စွဲအောင် ဖြည့်စွဲရမည်။

လူထုစည်းရုံးရေးမှူး/ဝန်ထမ်း အမည် ဒေါ်အေးအေး

နေ့စွဲ ၂၂-၁-၂၀၁၉ စက်ဝန်း(၁) စက်ဝန်း(၂) စက်ဝန်း(၃) စက်ဝန်း(၄)

ပြည်နယ်/တိုင်း/ပဲခူးတိုင်း ပြည်နယ် သဲကုန်း ကျေးရွာအုပ်စု ရွေးယျီ ကျေးရွာ သမင်ပျံ

က။ အခက်အခဲအတားအဆီးများအားဆွေးနွေးခြင်း - ယခုလက်ရှိအခြေအနေတွင် ဤကျေးရွာဖွံ့ဖြိုးရေးဦးစားပေးအစီအစဉ် အဓိက အခက်အခဲ အတားအဆီးများသည် မည်သည့်များဖြစ်ပါသနည်း။

(အမျိုးသား/သမီး အနည်းဆုံးအခက်အခဲ ၅ ခုစီဖော်ပြပါ)

အမျိုးသား အဖွဲ့မှ တစ်ပြင်သာအခက်အခဲအတားအဆီးများ	အမျိုးသမီး အဖွဲ့မှ တစ်ပြင်သာအခက်အခဲအတားအဆီးများ
၀ ကျေးရွာအုပ်စုအတွင်း မီးရထားလမ်းမရှိသေးပါ။	၀ ကျေးရွာအုပ်စုအတွင်း မီးရထားလမ်းမရှိသေးပါ။
၁ မြေယာမရှိသေးပါ။	၁ မြေယာမရှိသေးပါ။
၂ မြေယာမရှိသေးပါ။	၂ မြေယာမရှိသေးပါ။
၃ မြေယာမရှိသေးပါ။	၃ မြေယာမရှိသေးပါ။
၄ မြေယာမရှိသေးပါ။	၄ မြေယာမရှိသေးပါ။
၅ မြေယာမရှိသေးပါ။	၅ မြေယာမရှိသေးပါ။
၆ မြေယာမရှိသေးပါ။	၆ မြေယာမရှိသေးပါ။
၇ မြေယာမရှိသေးပါ။	၇ မြေယာမရှိသေးပါ။
၈ မြေယာမရှိသေးပါ။	၈ မြေယာမရှိသေးပါ။
၉ မြေယာမရှိသေးပါ။	၉ မြေယာမရှိသေးပါ။
၁၀ မြေယာမရှိသေးပါ။	၁၀ မြေယာမရှိသေးပါ။
၁၁ မြေယာမရှိသေးပါ။	၁၁ မြေယာမရှိသေးပါ။
၁၂ မြေယာမရှိသေးပါ။	၁၂ မြေယာမရှိသေးပါ။

ဃ။ လူထုစီမံကိန်းရေးလမ်းညွှန် (၄) နှစ်အတွက် အကျိုးမဝင်သော ဦးစားပေး ဖွံ့ဖြိုးတိုးတက်မှု လုပ်ငန်း အစီအစဉ်များအား ဖော်ပြပါ။

အစီအစဉ်အမျိုးအမည်	အဆိုပြုသူ (အမျိုးသား/အမျိုးသမီး/အခြား)	အဆိုပြုရန် အကြောင်းအရာ	အစီအစဉ်အမျိုးအမည်
၁	မိ	အထွေထွေအစီအစဉ်	
၂	မိ	အထွေထွေအစီအစဉ်	
၃	မိ	အထွေထွေအစီအစဉ်	
၄	မိ	အထွေထွေအစီအစဉ်	
၅	မိ	အထွေထွေအစီအစဉ်	
၆	မိ	အထွေထွေအစီအစဉ်	
၇	မိ	အထွေထွေအစီအစဉ်	
၈	မိ	အထွေထွေအစီအစဉ်	
၉	မိ	အထွေထွေအစီအစဉ်	
၁၀	မိ	အထွေထွေအစီအစဉ်	
၁၁	မိ	အထွေထွေအစီအစဉ်	
၁၂	မိ	အထွေထွေအစီအစဉ်	
၁၃	မိ	အထွေထွေအစီအစဉ်	
၁၄	မိ	အထွေထွေအစီအစဉ်	
၁၅	မိ	အထွေထွေအစီအစဉ်	
၁၆	မိ	အထွေထွေအစီအစဉ်	
၁၇	မိ	အထွေထွေအစီအစဉ်	
၁၈	မိ	အထွေထွေအစီအစဉ်	
၁၉	မိ	အထွေထွေအစီအစဉ်	
၂၀	မိ	အထွေထွေအစီအစဉ်	

အစီအစဉ်အမျိုးအမည်: _____
 အဆိုပြုသူ: _____
 အစီအစဉ်အမျိုးအမည်: _____

၃.၄။ ပုံစံ ၈-၁။ ကျေးရွာအခြေခံအချက်အလက်များ (ဒုတိယနှစ်စက်ဝန်း)

ပုံစံ - ၈ - ၁ ကျေးရွာအခြေခံအချက်အလက်များ (Form PC 1)

လမ်းညွှန်ချက်။ ကျေးရွာတစ်ရွာသို့ ပထမဆုံးမိတ်ဆက်ခရီးသွားရောက်သောအခါ လူထုစည်းရုံးရေးမှူးသည် ကျေးရွာ ခေါင်းဆောင်များအားကျေးရွာအချက်အလက်များကိုမေတ္တာရပ်ခံ၍တောင်းခံရသည်။ ဤအချက်အလက်များကိုစီမံကိန်းမိတ်ဆက်အစည်းဝေးပတ်ဝန်းကျင်တောင်းခံရမည်။ စီမံကိန်းမိတ်ဆက်အစည်းဝေးတွင် လူထုစည်းရုံးရေးမှူးသည် ဤအချက်အလက်များအား စစ်ဆေးပြီး မှန်ကန်အောင်ပြုလုပ်ရမည်။ ပြီးနောက်တွင် လူထုစည်းရုံးရေးမှူးမှ သတင်းအချက်အလက်ထဲသို့ Tablets မှ တဆင့် ဖြည့်သွင်းရမည်။

ကျေးရွာခေါင်းဆောင် အမည် ဦးစွန်း	ကျေးရွာခေါင်းဆောင်၏ ဖုန်းနံပါတ် ၀၇၇၈၅၄၈၅၇၈၅	လူထုစည်းရုံးရေးမှူး၏အမည် ဇော်အောင်စွန်း
ပြည်နယ်၊ တိုင်းဒေသကြီး ပဲခူး	မြို့နယ် ဘီကုလီ	ကျေးရွာအုပ်စု ပွေးလှိုင်
		ကျေးရွာ ၀၁၀၆၆၆

က။ လူဦးရေ

လူမျိုးစု	အိမ်ထောင်စုအရေအတွက်	ကိုးကွယ်သည့်ဘာသာ	အိမ်ထောင်စုအရေအတွက်
လူမျိုးစု (၁) ဗမာ	124	ဘာသာ(၁) ဗုဒ္ဓ	124
လူမျိုးစု (၂) -----		ဘာသာ(၂) -----	
လူမျိုးစု (၃) -----		ဘာသာ(၃) -----	
လူမျိုးစုရော -----		ဘာသာရော -----	
အခြား			
	အရေအတွက်		
မသန်စွမ်းသူများ	၆		
သက်ကြီးရွယ်အိုများ (၆၅ နှစ် နှင့် အထက်)	56		
စစ်ဘေးရှောင်	၀		

	အမျိုးသား(အရေအတွက်)	အမျိုးသမီး(အရေအတွက်)	စုစုပေါင်းအရေအတွက်
လူဦးရေ			
လူမျိုးစု (၁)-----	182	225	407
လူမျိုးစု (၂)-----			
လူမျိုးစု (၃)-----			
အခြား			
အိမ်ထောင်ဦးစီး	110	14	124

(ခ)အခြေခံအဆောက်အအုံ အသုံးအဆောင်များ

စာသင်ကျောင်း	အမှတ် ခြံစိုပါ	ကျန်းမာရေး	အမှတ် ခြံစိုပါ	ဘာသာရေးအဆောက် အအုံများ	အမှတ် ခြံစိုပါ
အထက်တန်းကျောင်း	<input type="checkbox"/>	ဆေးရုံ	<input checked="" type="checkbox"/>	ဝေတီ	<input checked="" type="checkbox"/>
အလယ်တန်းကျောင်း	<input type="checkbox"/>	ကျန်းမာရေးဌာန	<input checked="" type="checkbox"/>	ဘုန်းကြီးကျောင်း	<input checked="" type="checkbox"/>
မူလတန်းကျောင်း	<input checked="" type="checkbox"/>	ကျန်းမာရေးဌာနခွဲ	<input type="checkbox"/>	ဟိန္ဒူဘုရားကျောင်း	<input type="checkbox"/>
မူကြိုကျောင်း	<input type="checkbox"/>	ဆေးပေးခန်း	<input type="checkbox"/>	ခရစ်ယာန်ကျောင်း	<input type="checkbox"/>
အခြား	<input type="checkbox"/>	အခြား	<input type="checkbox"/>	ဗလီ	<input type="checkbox"/>
				အခြား	<input type="checkbox"/>
မှတ်ချက်		မှတ်ချက်		မှတ်ချက်	

၂) ကျွမ်းကျင်သူများမှတ်တမ်း (ကျေးရွာတွင်နေထိုင်သော သို့မဟုတ် တခြားရွာမှလာရောက်သောကျွမ်းကျင်သူများ)

(၁) စာသင်ကျောင်း			(၂) ကျန်းမာရေး			(၃) လက်မှုပညာရှင်		
	ရွာတွင်နေထိုင်သူ	အခြားရွာမှလာသူ		ရွာတွင်နေထိုင်သူ	အခြားရွာမှလာသူ		ရွာတွင်နေထိုင်သူ	အခြားရွာမှလာသူ
မူလတန်းပြဆရာ/မ	<input checked="" type="checkbox"/>	<input checked="" type="checkbox"/>	ဆရာဝန်	<input type="checkbox"/>	<input type="checkbox"/>	လက်သမား	<input checked="" type="checkbox"/>	<input type="checkbox"/>
အထက်တန်းပြဆရာ/မ	<input type="checkbox"/>	<input type="checkbox"/>	လက်ထောက်ကျန်းမာရေးမှူး	<input checked="" type="checkbox"/>	<input type="checkbox"/>	ပန်းရံ	<input checked="" type="checkbox"/>	<input type="checkbox"/>
အလယ်တန်းပြဆရာ/မ	<input type="checkbox"/>	<input type="checkbox"/>	အမျိုးသမီးကျန်းမာရေးဆရာမ	<input type="checkbox"/>	<input type="checkbox"/>	လျှပ်စစ်ကျွမ်းကျင်၊ မီးသမား	<input checked="" type="checkbox"/>	<input type="checkbox"/>
မူကြိုဆရာ/မ	<input type="checkbox"/>	<input type="checkbox"/>	သားဖွားဆရာမ	<input type="checkbox"/>	<input type="checkbox"/>	ရေပိုက်သွယ်သူ	<input type="checkbox"/>	<input type="checkbox"/>
အခြား	<input type="checkbox"/>	<input type="checkbox"/>	ပြည်သူ့ကျန်းမာရေးလုပ်သား	<input checked="" type="checkbox"/>	<input type="checkbox"/>	ဝက်ပြင်ဆရာ	<input type="checkbox"/>	<input type="checkbox"/>
မှတ်ချက်			မှတ်ချက်			မှတ်ချက်		

(ဃ) ကျေးရွာသို့ ရောက်ရှိနိုင်သည့်လမ်းအခြေအနေ / ကျေးရွာတစ်ရွာသည် ၎င်း၏ကျေးရွာအုပ်စုနှင့် ဆက်သွယ်ထားသော လမ်းအခြေအနေ(အောက်ပါတို့ကိုရိုင်းပါ)

ကျောက်ကြမ်းလမ်း ကတ္တရာလမ်း ကွန်ကရစ်လမ်း မော်တော်ဆိုင်ကယ်လမ်း
 ကျောက်ခင်းလမ်း မြေသားလမ်း လူသွားလမ်း အခြား မရှိပါ

(င) ကျေးရွာဖွံ့ဖြိုးမှုစီမံချက်

ရိုင်းပါ

(၁) လူထုဗဟိုပြုစီမံကိန်းမစတင်မီ ဤကျေးရွာတွင်ကျေးရွာဖွံ့ဖြိုးမှုစီမံချက်ရှိခဲ့ပါသလား?

ရှိပါသည်/မရှိပါ/မသိပါ

(၂) ရှိခဲ့ပါလျှင် ဤစီမံချက်ကို မည်သည့် ခုနှစ်တွင်ပြင်ဆင်ခဲ့ပါသနည်း?

နှစ်-----/မသိပါ

(၃) ဤစီမံချက်ကို ဖြိုနယ်မှအတည်ပြုခဲ့ပါသလား?

ပြုခဲ့ပါသည်/မပြုခဲ့ပါ /မသိပါ

(စ) ခရီးအကွာအဝေး

(၁) ဤကျေးရွာ၏ပဟိုမှ၎င်းကျေးရွာအုပ်စု၏ပဟိုအထိခရီးမိုင်မည်မျှကွာဝေးသနည်း? မိုင်-----၇-----/မသိပါ

(၂) ဤကျေးရွာမှ ၎င်းကျေးရွာအုပ်စုပဟိုအထိသွားလာရာတွင်ကြာမြင့်သည့်အချိန်။

ခြောက်သွေ့ရာသီတွင်ကြာချိန်-----၀၀:၁၅-----ထော်လာရီ/မော်တော်ဆိုင်ကယ်/ခြေလျင်/လား/မော်တော်ဘုတ်/
အခြား-----

မိုးရာသီတွင်ကြာချိန်-----၀၀:၂၅-----ထော်လာရီ/မော်တော်ဆိုင်ကယ်/ခြေလျင်/လား/မော်တော်ဘုတ်/
အခြား-----

(ဆ) ပတ်ဝန်းကျင်ဆိုင်ရာသဘာဝဘေးအန္တရာယ်

ဤကျေးရွာတွင်ရေကြီးခြင်းကဲ့သို့ သဘာဝဘေးအန္တရာယ်ကျရောက်ဖူးခြင်း ရှိပါသလား။

မရှိပါ ရှိပါသည် ရှိလျှင်ဖော်ပြပါ-----မိုးရွာဖျော်ခြင်း

(ဇ) ကျေးရွာတွင် ဖွဲ့စည်းထားသော အဖွဲ့အစည်းများ

လူထုပဟိုပြုစီမံကိန်းမတိုင်မီ ဤကျေးရွာတွင် ကျေးရွာဖွံ့ဖြိုးရေးအတွက် အစိုးရ(သို့)ရွာသားများကိုယ်တိုင်(သို့) စီမံကိန်းတစ်ခုခုမှ ဖွဲ့စည်းထားသည့် အဖွဲ့အစည်းများရှိပါသလား။

(၁) -----

(၂) -----

(ဈ) အထွေထွေအုပ်ချုပ်ရေး ဦးစီးဌာန (GAD) မှ မှတ်တမ်းတင်ထားခြင်း

ဤကျေးရွာသည် အထွေထွေအုပ်ချုပ်ရေး ဦးစီးဌာန (GAD) မှ မှတ်တမ်းတင်ထားမှု ရှိပါသလား။

မရှိပါ ရှိပါသည်

ကျေးရွာခေါင်းဆောင်

အမည် ဦးမေအိဇ

လက်မှတ် [19.10.19] နေ့စွဲ 16.10.19

လူထုစည်းရုံးရေးမှူး

အမည် အေးအေးမာမာ

လက်မှတ် [Signature] နေ့စွဲ 16.10.19

မှော်မှန်းခြင်း- နောင်လာမည့် (၅)နှစ် အတွင်း ကျေးရွာဖွံ့ဖြိုးရေး မှော်မှန်းလျာထားချက်များအား တင်ပြပါ။

အုပ်စုဖွဲ့ဆွေးနွေးမှုများမှ တင်ပြသောမှော်မှန်းချက်များ	
၁။ ဘာသာရေးနှင့်ကုန်သွယ်ရေးအဆင်ပြေစေရန်အတွက် အဆင်ပြေစေရန်အတွက် စီမံကိန်းကောင်းချင်ကြောင်းဖြန့်ဖြူးခြင်း	<input type="checkbox"/> ကျား <input checked="" type="checkbox"/> မ <input type="checkbox"/> ကျား+ မ
၂။ ဘာသာရေးအဆင်ပြေစေရန်အတွက် စီမံကိန်းကောင်းချင်ကြောင်းဖြန့်ဖြူးခြင်း	<input type="checkbox"/> ကျား <input checked="" type="checkbox"/> မ <input type="checkbox"/> ကျား+ မ
၃။ အဆင်ပြေစေရန်အတွက် အဆင်ပြေစေရန်အတွက် စီမံကိန်းကောင်းချင်ကြောင်းဖြန့်ဖြူးခြင်း	<input type="checkbox"/> ကျား <input checked="" type="checkbox"/> မ <input type="checkbox"/> ကျား+ မ
၄။ မြေယာအဆင်အတင်ပြင်ဆင်ရေးအတွက် စီမံကိန်းကောင်းချင်ကြောင်းဖြန့်ဖြူးခြင်း	<input type="checkbox"/> ကျား <input checked="" type="checkbox"/> မ <input type="checkbox"/> ကျား+ မ
၅။ ရေသယ်ယူပေးရန်အတွက် အဆင်ပြေစေရန်အတွက် စီမံကိန်းကောင်းချင်ကြောင်းဖြန့်ဖြူးခြင်း	<input type="checkbox"/> ကျား <input checked="" type="checkbox"/> မ <input type="checkbox"/> ကျား+ မ
၆။ အမှုအရာအတွက် အဆင်ပြေစေရန်အတွက် စီမံကိန်းကောင်းချင်ကြောင်းဖြန့်ဖြူးခြင်း	<input type="checkbox"/> ကျား <input checked="" type="checkbox"/> မ <input type="checkbox"/> ကျား+ မ
၇။ သိပ္ပံနည်းကျစီမံကိန်းကောင်းချင်ကြောင်းဖြန့်ဖြူးခြင်း	<input type="checkbox"/> ကျား <input checked="" type="checkbox"/> မ <input type="checkbox"/> ကျား+ မ
	<input type="checkbox"/> ကျား <input type="checkbox"/> မ <input type="checkbox"/> ကျား+ မ
	<input type="checkbox"/> ကျား <input type="checkbox"/> မ <input type="checkbox"/> ကျား+ မ
	<input type="checkbox"/> ကျား <input type="checkbox"/> မ <input type="checkbox"/> ကျား+ မ

၈။ လူထုစိမ့်ကိန်း၏ လာမည့် (၄)နှစ်အတွက် အကျိုးပင်သော ဦးစားပေး ဖွံ့ဖြိုးတိုးတက်မှု လုပ်ငန်း အစီအစဉ်များအားဖော်ပြပါ။

ဦးစားပေးအဆင့်	ကျေးရွာအတွက် ဦးစားပေး ဖွံ့ဖြိုးတိုးတက်မှု လုပ်ငန်းစဉ်များ	အဆိုပြုသူ (ကျား၊ မ၊ ကျား+မ)	အခန်းကဏ္ဍ	ခန့်မှန်းကုန်ကျစရိတ်	အကျိုးခံစားခွင့်ရှိသူ ခန့်မှန်းခြေအရေအတွက်		
					ကျား	မ	ပေါင်း
၁	ရွာတွင်းမြေဖွံ့ဖြိုးရေးအတွက်	ကျား+မ	မာခင်းဆေးကုရေး		182	225	407
၂	ရွာပြင်ပမြေ (မြေဖွံ့)	ကျား+မ	"		182	225	407
၃	ရေသယ်ယူပေးရေး	ကျား+မ	ကျေးရွာအဆောက်အအုံ		182	225	407
၄	မြေယာစီမံခန့်ခွဲရေး	ကျား+မ	မြေယာစီမံခန့်ခွဲရေး		182	225	407
၅	ရေပေးဝေပေးရေးအတွက်	ကျား+မ	ရေပေးဝေပေးရေးအတွက်		182	225	407
၆							
၇							

၁၁။ လူထုစီမံကိန်း၏ လာမည့် (၄) နှစ်အတွက် အကျိုးမဝင်သော ဦးစားပေး ဖွံ့ဖြိုးတိုးတက်မှု လုပ်ငန်း အစီအစဉ်များအားဖော်ပြပါ။

အဆင့်	ကျေးရွာအတွက် ဦးစားပေး ဖွံ့ဖြိုး တိုးတက်မှု လုပ်ငန်းစဉ်များ	အဆိုပြုသူ (အမျိုးသားများ/ အမျိုးသမီးများ/ အမျိုးသား+ အမျိုးသမီး)	အခန်းကဏ္ဍ
၁	ဆပ်ဇာသစ်တပ်	အမျိုးသမီး	Livelihoods
၂	ခြေဆီဖွဲ့စည်းသင်တန်း	အမျိုးသား+အမျိုးသမီး	Livelihoods
၃			
၄			
၅			
၆			

ခေါင်းဆောင်၊ ကျေးရွာစီမံကိန်းအထောက်အကူပြုကော်မတီမှအတည်ပြုသည်။

အမည် ဦးမြင့်မြင့် လက်မှတ် မြင့်မြင့် နေ့စွဲ 16.10.19

၃.၇။ ပုံစံ ၈-၁။ ကျေးရွာအခြေခံအချက်အလက်များ(တတိယနှစ်စက်ဝန်း)

ပုံစံ - ၈ - ၁ ကျေးရွာအခြေခံအချက်အလက်များ (Form PC 1)

လမ်းညွှန်ချက်၊ ကျေးရွာတစ်ရွာသို့ ပထမဆုံးခိတ်ဆက်ရေးသွားရောက်သောအခါ လူထုစည်းရုံးရေးမှူးသည် ကျေးရွာ ခေါင်းဆောင်များအားကျေးရွာအချက်အလက်များကိုမေတ္တာရပ်ခံ၍တောင်းခံရသည်။ ဤအချက်အလက်များကိုစီမံကိန်း ခိတ်ဆက်အစည်းဝေးမတိုင်မီတောင်းခံရမည်။ စီမံကိန်းခိတ်ဆက်အစည်းဝေးတွင် လူထုစည်းရုံးရေးမှူးသည် ဤအချက်အ လက်များအား ဝေဖန်ပြီး မှန်ကန်အောင်ပြုလုပ်ရမည်။ ပြီးနောက်တွင် လူထုစည်းရုံးရေးမှူးမှ သတင်းအချက်အလက်အစီအစဉ် Tablets မှ တဆင့် ပြည့်သွင်းရမည်။		
ကျေးရွာခေါင်းဆောင် အမည် ဦး ၆၆၆	ကျေးရွာခေါင်းဆောင်၏ ဖုန်းနံပါတ် ၀၇၇၈၅၄၈၅၇၈၅	လူထုစည်းရုံးရေးမှူး၏အမည် ဦးဝင်း ပိုင်ထွန်း
ပြည်နယ်၊ တိုင်းဒေသကြီး၊ ပဲခူး	မြို့နယ် ၁၁ ကျို	ကျေးရွာအုပ်စု ရွေးကျို
ကျေးရွာ ၁၁၈.၆၂၆		

က။ လူဦးရေ

လူမျိုးစု	အိမ်ထောင်စုအရေအတွက်	ကိုးကွယ်သည့်ဘာသာ	အိမ်ထောင်စုအရေအတွက်
လူမျိုးစု (၁) - မြန်မာ	၁၃၂	ဘာသာ(၁) - ဗုဒ္ဓ	၁၃၂
လူမျိုးစု (၂) -		ဘာသာ(၂) -	
လူမျိုးစု (၃) -		ဘာသာ(၃) -	
လူမျိုးစုများ		ဘာသာများ	
အခြား			
	အရေအတွက်		
မသန်စွမ်းသူများ	၆		
သက်ကြီးရွယ်အိုများ (၆၅ နှစ် နှင့် အထက်)	၅၆		
စစ်ဘေးရှောင်	-		

	အမျိုးသား(အရေအတွက်)	အမျိုးသမီး(အရေအတွက်)	စုစုပေါင်းအရေအတွက်
လူဦးရေ			
လူမျိုးစု (၁)---အ.အ.ဝ.	182	225	407
လူမျိုးစု (၂)-----			
လူမျိုးစု (၃)-----			
အခြား			
အိမ်ထောင်ဦးစီး	110	14	124

(ခ) အခြေခံအဆောက်အအုံ အသုံးအဆောင်များ

စာသင်ကျောင်း	အမှတ် ခြင်ပါ	ကျန်းမာရေး	အမှတ် ခြင်ပါ	ဘာသာရေးအဆောက် အအုံများ	အမှတ် ခြင်ပါ
အထက်တန်းကျောင်း	<input type="checkbox"/>	ဆေးရုံ	<input type="checkbox"/>	ဇေတီ	<input checked="" type="checkbox"/>
အလယ်တန်းကျောင်း	<input type="checkbox"/>	ကျန်းမာရေးဌာန	<input type="checkbox"/>	ဘုန်းကြီးကျောင်း	<input checked="" type="checkbox"/>
မူလတန်းကျောင်း	<input checked="" type="checkbox"/>	ကျန်းမာရေးဌာနခွဲ	<input type="checkbox"/>	ဟိန္ဒူဘုရားကျောင်း	<input type="checkbox"/>
မူကြိုကျောင်း	<input type="checkbox"/>	ဆေးပေးခန်း	<input type="checkbox"/>	ရေဓာတ်ကျောင်း	<input type="checkbox"/>
အခြား	<input type="checkbox"/>	အခြား	<input type="checkbox"/>	ဗလီ	<input type="checkbox"/>
				အခြား	<input type="checkbox"/>
မှတ်ချက်		မှတ်ချက်		မှတ်ချက်	

(ဂ) ကျွမ်းကျင်သူများမှတ်တမ်း (ကျေးရွာတွင်နေထိုင်သော သို့မဟုတ် တခြားရွာမှလာရောက်သောကျွမ်းကျင်သူများ)

(၁) စာသင်ကျောင်း			(၂) ကျန်းမာရေး			(၃) လက်မှုပညာရှင်		
	ရွာတွင်နေထိုင်သူ	အခြားရွာမှလာသူ		ရွာတွင်နေထိုင်သူ	အခြားရွာမှလာသူ		ရွာတွင်နေထိုင်သူ	အခြားရွာမှလာသူ
မူလလက်စွဲပြစာရာ/မ	<input checked="" type="checkbox"/>	<input checked="" type="checkbox"/>	ဆရာပန်	<input type="checkbox"/>	<input type="checkbox"/>	လက်သမား	<input type="checkbox"/>	<input type="checkbox"/>
အထက်တန်းပြစာရာ/မ	<input type="checkbox"/>	<input type="checkbox"/>	လက်ထောက်ကျန်းမာရေးမှူး	<input type="checkbox"/>	<input type="checkbox"/>	ပန်းရံ	<input checked="" type="checkbox"/>	<input type="checkbox"/>
အလယ်တန်းပြစာရာ/မ	<input type="checkbox"/>	<input type="checkbox"/>	အမျိုးသမီးကျန်းမာရေးဆရာမ	<input type="checkbox"/>	<input type="checkbox"/>	လှုပ်စစ်ကွမ်းကွင်း၊ မီးသမား	<input checked="" type="checkbox"/>	<input type="checkbox"/>
မူကြိုစာရာ/မ	<input type="checkbox"/>	<input type="checkbox"/>	သားဖွားဆရာမ	<input type="checkbox"/>	<input type="checkbox"/>	ရေစိုက်သူပင်သူ	<input type="checkbox"/>	<input type="checkbox"/>
အခြား	<input type="checkbox"/>	<input type="checkbox"/>	ပြည်သူ့ကျန်းမာရေးလုပ်သား	<input checked="" type="checkbox"/>	<input type="checkbox"/>	စက်ပြင်ဆရာ	<input type="checkbox"/>	<input type="checkbox"/>
မှတ်ချက်			မှတ်ချက်			မှတ်ချက်		

(ဃ) ကျေးရွာသို့ ရောက်ရှိနိုင်သည့်လမ်းအခြေအနေ / ကျေးရွာတစ်ရွာသည် ၎င်း၏ကျေးရွာအုပ်စုနှင့် ဆက်သွယ်ထားသော လမ်းအခြေအနေ (အောက်ပါတို့ကို ဝိုင်းပါ)

ကျောက်ကြမ်းလမ်း ကတ္တရာလမ်း ကွန်ကရစ်လမ်း မော်တော်ဆိုင်ကယ်လမ်း
 ကျောက်ခင်းလမ်း မြေသားလမ်း လူသွားလမ်း အခြား မြေဖိုလမ်း

- (င) ကျေးရွာဖွံ့ဖြိုးမှုစီမံချက် ဝိုင်းပါ
- (၁) လူထုပဟိုဠာစီမံကိန်းမစတင်မှီ ဤကျေးရွာတွင်ကျေးရွာဖွံ့ဖြိုးမှုစီမံချက်ရှိခဲ့ပါသလား? ရှိပါသည်/မရှိပါ/မသိပါ
- (၂) ရှိခဲ့ပါလျှင် ဤစီမံချက်ကို မည်သည့် ခုနှစ်တွင်ပြင်ဆင်ခဲ့ပါသနည်း? နှစ်-----/မသိပါ
- (၃) ဤစီမံချက်ကို ခြုံငုံဖယ်ဖျက်အတည်ပြုခဲ့ပါသလား? ပြုခဲ့ပါသည်/မပြုခဲ့ပါ /မသိပါ

(၈) ဝန်ထမ်းအဖွဲ့အစည်း

(၁) ဤကျေးရွာ၏ပတ်ဝန်းကျင်ကျေးရွာအုပ်စု၏ပတ်အသိစရိတ်ခန့်မှန်းချက်ကွာလွန်းသနည်း? နိုင်---/မသိပါ

(၂) ဤကျေးရွာမှ ရင်းနှီးမြှုပ်နှံမှုအသိပေးစာအတွက်ကြာမြင့်သည့်အချိန်၊

ခြောက်လခွဲ ရာသီတွင်ကြာချိန်----- ၁၅.၇.၂၀၂၀ -----ထက်လေးရက်/မတ်တော်ဆိုင်ကယ်/ခြေလျင်/လား/မတ်တော်ဘုတ်/
အခြား-----

မိုးရာသီတွင်ကြာချိန်----- ၂၅.၇.၂၀၂၀ -----ထက်လေးရက်/မတ်တော်ဆိုင်ကယ်/ခြေလျင်/လား/မတ်တော်ဘုတ်/
အခြား-----

(ဆ) ပတ်ဝန်းကျင်ဆိုင်ရာသဘာဝဘေးအန္တရာယ်

ဤကျေးရွာတွင်ကြီးကြီးကြီးကြီးကဲ့သို့ သဘာဝဘေးအန္တရာယ်ကျရောက်ဖူးခြင်း ရှိပါသလား။

မရှိပါ ရှိပါသည် ရှိလျှင်ဖော်ပြပါ-----

(ဇ) ကျေးရွာတွင် ခွဲစည်းထားသော အဖွဲ့အစည်းများ

လူထုပတ်ဝန်းကျင်ဆိုင်ရာ ဤကျေးရွာတွင် ကျေးရွာဖွံ့ဖြိုးရေးအတွက် အစိုးရ(သို့)ရွာသားများကိုယ်တိုင်(သို့) စီမံကိန်းတစ်ခုခုမှ ခွဲစည်းထားသည့် အဖွဲ့အစည်းများရှိပါသလား။

(၁) -----

(၂) -----

(ဈ) အထွေထွေအုပ်ချုပ်ရေး ဦးစီးဌာန (GAD) မှ မှတ်တမ်းတင်ထားခြင်း

ဤကျေးရွာသည် အာလွန်ထွေအုပ်ချုပ်ရေး ဦးစီးဌာန (GAD) မှ မှတ်တမ်းတင်ထားမှု ရှိပါသလား။

မရှိပါ ရှိပါသည်

ကျေးရွာခေါင်းဆောင်

အမည် ဦးမြင့်လှိုင်

လက်မှတ်  ဇူလိုင် ၂၀၂၀

လူထုစည်းရုံးရေးမှူး

အမည် ဦးဝင်းမြင့်ထွန်း

လက်မှတ်  ဇူလိုင် ၂၀၂၀

၃.၉။ ပုံစံ ၈-၃။ ကျေးရွာဖွံ့ဖြိုးရေးဦးစားပေးအစီအစဉ်(တတိယနှစ်စက်ဝန်း)

ပုံစံ - ၈-၃ ကျေးရွာဖွံ့ဖြိုးရေး ဦးစားပေးအစီအစဉ် (Form PC 3)

လယ်ဥျှန်ဖွဲ့စည်း အဆင့်(၃)ကျေးရွာဖွဲ့စည်းရန်အစည်းအဝေးပြီးဆုံးသောအခါ ကျေးရွာစီမံကိန်း အထောက်အကူပြု ကော်မတီသည် လူထုစည်းရုံးရေးမှူးအဖွဲ့အစည်းဖြင့် ဤပုံစံကိုပြည့်စုံအောင် ခြည့်သွင်းရမည်။			
လူထုစည်းရုံးရေးမှူး/ဝန်ထမ်း အမည် ဦးဝင်းမြင့်စွန်း၊ ဦးထွန်းမြတ်ဇော်			
ဖေဖော်ဝါရီ ၂၀၁၇ ခုနှစ်		စက်ဝန်းအား အမှတ်ခြစ်ပါ (✓) <input type="checkbox"/> စက်ဝန်း(၁) <input type="checkbox"/> စက်ဝန်း(၂) <input type="checkbox"/> ဇ/စက်ဝန်း(၃) <input type="checkbox"/> စက်ဝန်း(၄) <input type="checkbox"/>	
ပြည်နယ်/တိုင်း	ပဲခူး	မြို့နယ်	အင်းစိန်မြို့နယ်
ကျေးရွာအုပ်စု	ရွှေလှိုင်	ကျေးရွာ	၁၁မင်္ဂလာ

က၊ အခက်အခဲအတားအဆီးများအားလုံးရှင်းလင်း - ယခုလက်ရှိအခြေအနေတွင်ဤကျေးရွာဖွံ့ဖြိုးတိုးတက်ရေးအတွက် အဓိကအခက်အခဲအတားအဆီးများသည် နည်းသည်များဖြစ်ပါသည်။ (အမျိုးသား/သမီး အနည်းဆုံးအခက်အခဲ ၅ ခုစီဖော်ပြပါ)

အုပ်စုခွဲစဉ်စာရွက်များမှ တင်ပြသောအခက်အခဲအတားအဆီးများ	
ရွာပြင်ပမီးမကောင်းသဖြင့်သွားလာခက်ခဲခြင်း	<input type="checkbox"/> ကျား <input type="checkbox"/> မ <input type="checkbox"/> ကျား+မ
ခရီးမကောင်းမရှိသဖြင့်အခက်အခဲအတားအဆီးအစားအဆီးမရှိခြင်း	<input type="checkbox"/> ကျား <input type="checkbox"/> မ <input type="checkbox"/> ကျား+မ
လျှပ်စစ်မီးခွဲစိတ်ခတ်ခတ်မှုမရှိသဖြင့်အခက်အခဲအတားအဆီးမရှိခြင်း	<input type="checkbox"/> ကျား <input type="checkbox"/> မ <input type="checkbox"/> ကျား+မ
ရွာအတွင်းမီးခွဲစိတ်ခတ်ခတ်မှုမရှိသဖြင့်အခက်အခဲအတားအဆီးမရှိခြင်း	<input type="checkbox"/> ကျား <input type="checkbox"/> မ <input type="checkbox"/> ကျား+မ
အသက်မွေးဝမ်းကျောင်းနည်းပညာမထောက်ပံ့နိုင်သဖြင့်အခက်အခဲအတားအဆီးမရှိခြင်း	<input type="checkbox"/> ကျား <input type="checkbox"/> မ <input type="checkbox"/> ကျား+မ
စိုက်ပျိုးရေးပညာအားနည်းသဖြင့်အခက်အခဲအတားအဆီးမရှိခြင်း	<input type="checkbox"/> ကျား <input type="checkbox"/> မ <input type="checkbox"/> ကျား+မ
	<input type="checkbox"/> ကျား <input type="checkbox"/> မ <input type="checkbox"/> ကျား+မ
	<input type="checkbox"/> ကျား <input type="checkbox"/> မ <input type="checkbox"/> ကျား+မ
	<input type="checkbox"/> ကျား <input type="checkbox"/> မ <input type="checkbox"/> ကျား+မ
	<input type="checkbox"/> ကျား <input type="checkbox"/> မ <input type="checkbox"/> ကျား+မ
	<input type="checkbox"/> ကျား <input type="checkbox"/> မ <input type="checkbox"/> ကျား+မ

၈၁ မြို့နယ်များရှိ မြို့နယ်- နောင်လာမည့် (၅)နှစ် အတွင်း ကျေးရွာဖွံ့ဖြိုးရေး မြှုပ်နှံမှုများလျာထားချက်များအား တင်ပြပါ။

အုပ်ကွဲ၊ ရွေးကောက်ပွဲများမှ တင်ပြသော မြှုပ်နှံမှုများ	
၁။ သွားလာရေးအဆင်ပြေစေရန် စွမ်းဆောင်ရည် မြှုပ်နှံမှုများ ပြုလုပ်ခြင်းပါသနည်း။	<input type="checkbox"/> ကျား <input checked="" type="checkbox"/> ကျား+မ
၂။ အစားအသောက်၊ ငွေကြေး၊ ငွေရောင်းဝယ်ရေး စရိတ်များ ပြုလုပ်ခြင်းပါသနည်း။	<input type="checkbox"/> ကျား <input checked="" type="checkbox"/> ကျား+မ
၃။ မြို့နယ်အတွင်း အစားအသောက်၊ ငွေကြေး၊ ငွေရောင်းဝယ်ရေး စရိတ်များ ပြုလုပ်ခြင်းပါသနည်း။	<input type="checkbox"/> ကျား <input checked="" type="checkbox"/> ကျား+မ
၄။ ရေပေးစနစ်၊ ရေကန်များ တည်ဆောက်ခြင်း၊ ရေပေးစနစ်များ ပြုလုပ်ခြင်းပါသနည်း။	<input type="checkbox"/> ကျား <input checked="" type="checkbox"/> ကျား+မ
၅။ အစားအသောက်၊ ငွေကြေး၊ ငွေရောင်းဝယ်ရေး စရိတ်များ ပြုလုပ်ခြင်းပါသနည်း။	<input type="checkbox"/> ကျား <input checked="" type="checkbox"/> ကျား+မ
၆။ အခြားအစားအသောက်၊ ငွေကြေး၊ ငွေရောင်းဝယ်ရေး စရိတ်များ ပြုလုပ်ခြင်းပါသနည်း။	<input type="checkbox"/> ကျား <input checked="" type="checkbox"/> ကျား+မ
	<input type="checkbox"/> ကျား <input type="checkbox"/> ကျား+မ
	<input type="checkbox"/> ကျား <input type="checkbox"/> ကျား+မ
	<input type="checkbox"/> ကျား <input type="checkbox"/> ကျား+မ

၈၂။ လူ့စွမ်းအားနှင့် လာမည့် (၅)နှစ်အတွက် အကျိုးရှိသော ဦးစားပေး ဖွံ့ဖြိုးတိုးတက်မှု လုပ်ငန်း အစီအစဉ်များကို တင်ပြပါ။

ဦးစားပေး အစီအစဉ်	ကျေးရွာအတွက် ဦးစားပေး ဖွံ့ဖြိုးတိုးတက်မှု လုပ်ငန်းစဉ်များ	အဆိုပြုသူ (ကျား၊ မ၊ ကျား+မ)	အခန်းကဏ္ဍ	ခန့်မှန်း ကုန်ကျ ဝင်ရံ	အကျိုးရှိသော ခန့်မှန်းခြေအရ အသွယ်		
					ကျား	မ	ပေါင်း
၁။	စွမ်းဆောင်ရည် မြှုပ်နှံမှုများ	ကျား+မ	လမ်းပန်းဆက်သွယ်ရေး		182	225	407
၂။	ကျေးရွာများ၊ အစားအသောက်	ကျား+မ	ကျေးရွာအစားအသောက်		182	225	407
၃။	မြို့နယ်အတွင်း အစားအသောက်၊ ငွေကြေး	ကျား+မ	မြို့နယ်အတွင်း		182	225	407
၄။	ရေပေးစနစ်၊ ရေကန်များ တည်ဆောက်ခြင်း	ကျား+မ	ရေပေးစနစ်၊ ရေကန်များ		182	225	407
၅။							
၆။							
၇။							

ယ။ လူထုစီမံကိန်း၏ လာမည့် (၄) နှစ်အတွက် အကျိုးမဝင်သော ဦးစားပေး ဖွံ့ဖြိုးတိုးတက်မှု လုပ်ငန်း အစီအစဉ်များအားဖော်ပြပါ။

အဆင့်	ကျေးရွာအတွက် ဦးစားပေး ဖွံ့ဖြိုး တိုးတက်မှု လုပ်ငန်းစဉ်များ	အဆိုပြုသူ (အမျိုးသားများ/ အမျိုးသမီးများ/ အမျိုးသား+ အမျိုးသမီး)	အခန်းကဏ္ဍ
၁	ဆယ်ပြာသင်တန်း	ဒဂပျဉ်းသီအီ	Livelihoods
၂	မြေစေ့ညှပ်ထိန်းသိမ်းရေးသင်တန်း	ဒဂပျဉ်းသား+ဒဂပျဉ်းအိ	ဒဂဇာဝ:
၃			
၄			
၅			
၆			

ခေါင်းဆောင်၊ ကျေးရွာစီမံကိန်းအထောက်အကူပြုကော်မီတီမှအတည်ပြုသည်။

အမည် ဦးမြင့်မင်း လက်မှတ် HF နေ့ရက် 21-7-2020

၄။ ကျေးရွာစီမံကိန်းအထောက်အကူပြု ကော်မတီဝင်များစာရင်း

ကျေးရွာအုပ်စု - ဝှေးကုန်း

ကျေးရွာ - သမင်လူး

ကျေးရွာစီမံကိန်းအထောက်အကူပြု ကော်မတီဝင်များစာရင်း (တတိယအစည်းဝေး)

ကျေးရွာ : ၁၇၆၆၈၅၃ / ကျေးရွာအုပ်စု : ၈၅၃၂၂၂ / ရက်စွဲ : ၂၁-၇-၂၀၂၀

စဉ်	အမည်	ကျား/မ	ကော်မတီ	အဖွဲ့ဝင်/ခေါင်းဆောင်
၁	ဒေါ်ဇော်စု	မ	ဒါရိုက်တာ	ခေါင်းဆောင်
၂	ဒေါ်အေးစု	မ	"	"
၃	ဒေါ်အေးစု	မ	ဝယ်ယူရေး	ခေါင်းဆောင်
၄	ဒေါ်အေးစု	မ	"	ကန့်သတ်
၅	ဒေါ်အေးစု	မ	"	"
၆	ဒေါ်အေးစု	မ	လုပ်ငန်းစဉ်ရေးရာ	ခေါင်းဆောင်
၇	ဒေါ်အေးစု	မ	"	"
၈	ဒေါ်အေးစု	မ	"	"
၉	ဒေါ်အေးစု	မ	စာရင်းအုပ်စု	ခေါင်းဆောင်
၁၀	ဒေါ်အေးစု	မ	"	"
၁၁	ဒေါ်အေးစု	မ	"	"
၁၂	ဒေါ်အေးစု	မ	ဝယ်ယူရေး	ကန့်သတ်
၁၃	ဒေါ်အေးစု	မ	"	"
၁၄	ဒေါ်အေးစု	မ	စာရင်းအုပ်စု	ကန့်သတ်
၁၅	ဒေါ်အေးစု	မ	"	"
၁၆	ဒေါ်အေးစု	မ	စာရင်းအုပ်စု	"

သမင်လူးကော်မတီဝင်ဓာတ်ပုံ



၆။ ကဏ္ဍအလိုက်ဦးစားပေးဖွံ့ဖြိုးရေးလုပ်ငန်းစဉ်များ

ကဏ္ဍအလိုက်လုပ်ငန်းချုပ်ဖွဲ့ရေး: ကျေးရွာအုပ်စု ခြင်းကျွန်း ကျေးရွာ ၁၁မလေး

ကဏ္ဍ	စဉ်	လုပ်ငန်းအမျိုးအစား	အဆိုပြုသူ (အမှန်ခြင်းစိန်)			ခုနှစ်	ထောက်ပံ့မည့် အဖွဲ့အစည်း (သို့) ဌာန	မှတ်ချက်
			ကျား	မ	ကျား+မ			
အခြေခံအဆောက်အအုံကဏ္ဍ (လမ်း/တံတား/ရေပြိုရေ/ မီးလင်းရေး)	၁.	ရွာပြင် ဖြေဆိုလမ်း			✓	၂၀၂၀	၉၅၅	
	၂.	ကျေးရွာစိုက်ပျိုးရေး			✓			
	၃.	ရွာပတ်ဝန်းကျင် ဖြစ်ထိန်းရေး			✓			
		သွယ်တိုက်ခြင်း						
	၄.	ရေကန်/ရေကန်အစီအစဉ်			✓			
လူမှုစီးပွားကဏ္ဍ (ပညာရေး၊ ကျန်းမာရေးနှင့်ဆိုင်သော အဆောက်အအုံများနှင့် အခြားလိုအပ်ချက်များ)								
သက်မွေးဝမ်းကြောင်းကဏ္ဍ (စိုက်ပျိုးရေး၊ မွေးမြူရေးနှင့်ဆိုင်သော အဆောက်အအုံများနှင့် အခြားလိုအပ်ချက်များ)	၁.	ဆန်ပြုတ်အစားအစာ			✓			
	၂.	စားနပ်ရိက္ခာ အစားအစာ			✓			
သာယာဝေသာအန္တရာယ် လျော့ပါးရေးကဏ္ဍ								
အခြားကဏ္ဍ (ဌာနဆိုင်ရာများသို့ လှူဒါန်းနိုင်ခြင်းနှင့် အကောင်အထည်ဖော်ဆောင်ရွက်ပေးနိုင်ခြင်းမရှိသော လုပ်ငန်းများ)								