

ပြည်ထောင်စုသမ္မတမြန်မာနိုင်ငံတော်အစိုးရ
စိုက်ပျိုးရေး၊ မွေးမြူရေးနှင့် ဆည်မြောင်းဝန်ကြီးဌာန
ကျေးလက်ဒေသဖွံ့ဖြိုးတိုးတက်ရေးဦးစီးဌာန
ငပုတောမြို့နယ်



လူထုပဟိုပြုစီမံကိန်း
National Community Driven Development Project
(NCDDP)



ကျေးရွာဖွံ့ဖြိုးရေး အစီအစဉ်
Village Development Plan (VDP)

သဘော့ကုန်းကျေးရွာ၊ ဆင်ကူးကြီးကျေးရွာ အုပ်စု

မာတိကာ

စဉ်	အကြောင်းအရာ	စာမျက်နှာ
၁	မြို့နယ်မြေပုံ	၁
၂	ကျေးရွာအုပ်စုမြေပုံ	၂
၃	ကျေးရွာအုပ်စုတွင် ပါဝင်သောကျေးရွာများစာရင်း	၂
၄	ကျေးရွာသမိုင်းကြောင်းအကျဉ်းချုပ်	၃
၅	လူထုပူးပေါင်းပါဝင်သော ဆန်းစစ်ခြင်းနှင့် အကဲဖြတ်ခြင်း လုပ်ငန်းစဉ် PRA/PSA အကျဉ်းချုပ်ဇယား	၆
၆	ကျေးရွာဖွံ့ဖြိုးရေးအစီအစဉ်အတွက်အသုံးပြုခဲ့သော PRA tools များနှင့် တစ်ခုချင်းစီအတွက် သုံးသပ်ချက်များ	၆
၇	ကျေးရွာကော်မတီရွေးချယ်ခြင်းနှင့် ကျေးရွာဖွံ့ဖြိုးရေးအစီအစဉ် ဆောင်ရွက်မှုမှတ်တမ်းဓါတ်ပုံများ	၁၈
၈	ကျေးရွာစီမံကိန်းအထောက်အကူပြုကော်မတီဝင်များစာရင်း	၁၉
၉	ကျေးရွာအခြေခံအချက်အလက်များ (ပုံစံ ၈ - ၁)	၂၀
၁၀	စီမံကိန်းစက်ဝန်းအချိန်ဇယား (ပုံစံ ၈-၂)	၂၉
၁၁	ကျေးရွာဖွံ့ဖြိုးရေး ဦးစားပေး အစီအစဉ် (ပုံစံ ၈-၃)	၃၂
၁၂	ကျေးရွာအုပ်စုစီမံကိန်းလုပ်ငန်းခွဲရွေးချယ်ခြင်း (ပုံစံ ၈-၄)	၃၈
၁၃	အစည်းအဝေးမှတ်တမ်းများ	၄၁
၁၄	ကဏ္ဍအလိုက် ဖွံ့ဖြိုးရေး ဦးစားပေးလုပ်ငန်းများ	၄၅
၁၅	VDP အရည်အသွေးထိန်းချုပ်မှု (Check List for VDP)	၄၆

၁။ ငပုတောမြို့နယ်အခြေပြမြေပုံ

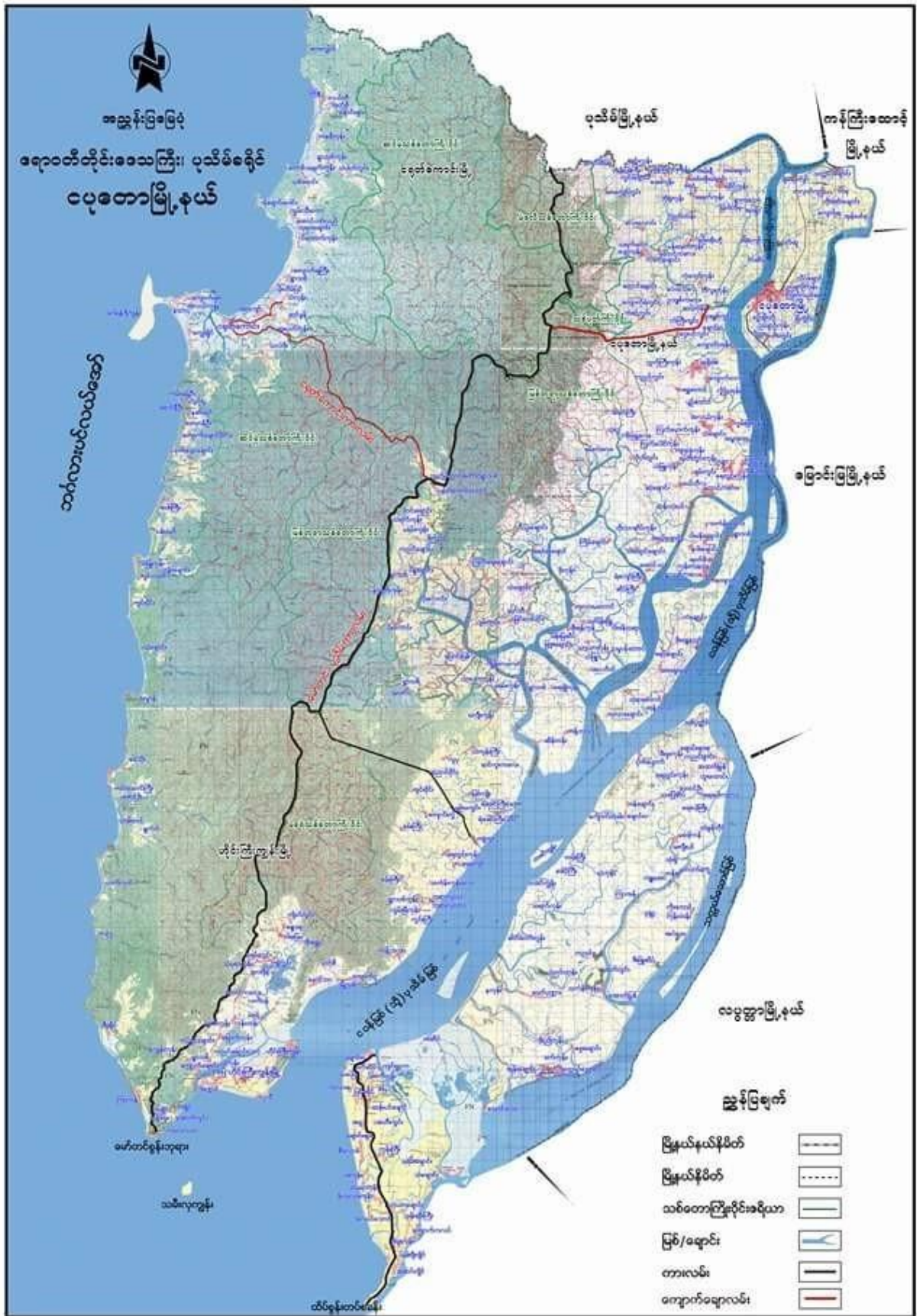

၂။ ကျေးရွာအုပ်စုမြေပုံ

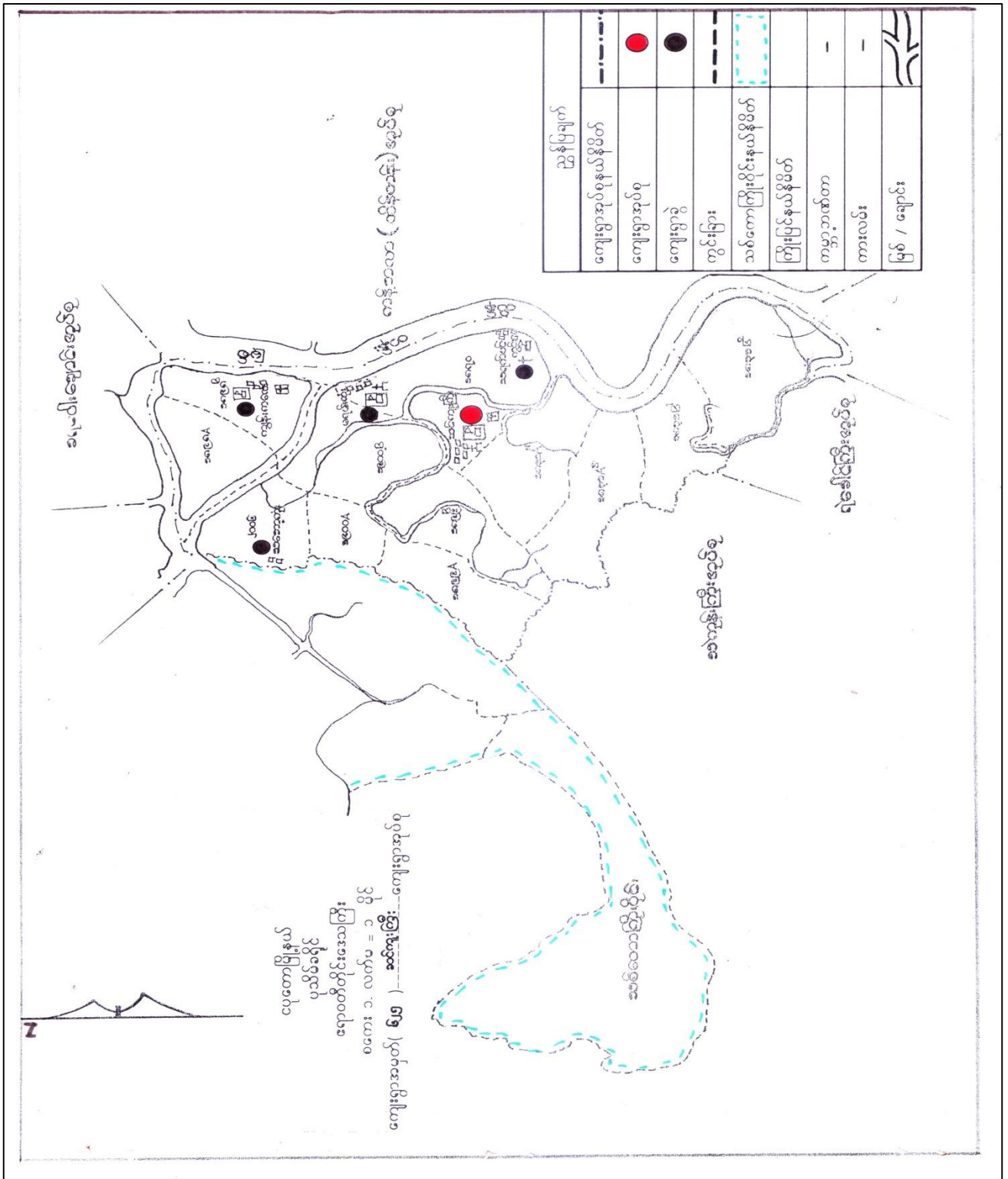

၃။ ကျေးရွာအုပ်စုအတွင်းပါဝင်သော ကျေးရွာများစာရင်း

- | | | |
|----------------|--------------|--------------|
| ၁-ဆင်ကူးကြီး | ၃-မရမ်းကုန်း | ၅-စမ်းကလေး |
| ၂-သရက်ပင်ကွင်း | ၄-ကျွန်းကလေး | ၆-သဘော့ကုန်း |
| ၇-မကျည်းကုန်း | | |

သဘောကျန်း ဇေယျ: ရွာ ၁၅၀ သမိုင်း အကျဉ်း

- သဘောကျန်း ဇေယျ: ရွာ ၈၉ နယ်လှိုင် ဝင်း မျက် မည်
 တံ ၂၃ > လုံး စတင် နေ့ ဆိုင် စာ ၅ စာဖြည့် ဖြည့်:
 ဒီဇင် ၉၅ များ: လာ တစ် ရွာ တစ် ရွာ စာဖြည့် စတင် လာ
 သည်-
- သဘောကျန်း ဇေယျ: ရွာ ၈၉ ၁၃၅၆ ၃ လော နေ စာ
 စတင် ရွာ စာဖြည့် သံ သည်။
- ရွာ စတင် စာဖြည့် ဝါး ဝိုင် မောင် ကျေး များ: သုံး: နှစ်:
 ၅ မိသား: စု များ: မှား: လာ နှစ် ၃ နှစ်: ၅ နှစ် များ
 ဒီဇင် များ: စာ စာဖြည့် သံ: ရွာ ငယ် စာဖြည့်
 လာ သည်။
- သဘောကျန်း ဇေယျ: ရွာ ၁၁၀ မောင် ကျေး များ:
 နေ့ဆိုင် ငှက် သည်။
- စရစ် ယာန် ဘာသာ စင် မြစ် သည်။ မ ၃ ဆို နှစ်
 Chase သူ စား: များ: နှစ် ၃၀၀၀:
 ငွေ နှစ် ၅ လာ သည်။
- သဘောကျန်း ပင် များ: များ: စား: များ: ငွေ
 မြစ် သဘော ကျန်း များ: စာ စာဖြည့် လာ သံ စာ

ရွာ နှစ်ပည့် ဖြစ်လာ သည်။

အဓိက နယ် နယ်ငါး နယ် နယ်ငါး ၆၃၀၀
စိုက်ပျိုးရေး / စိုက်ပျိုးရေး နယ်ငါး နယ်ငါး
သစ်ပင် စတင်စိုက်ပျိုးရေး နယ်ငါး နယ်ငါး
မြေပည့်၊ အများစု သစ်ပင် နယ်ငါး နယ်ငါး
ကျွန်းကျွန်း နယ်ငါး မြေပည့် အထက် မြေပည့် / စိုက်ပျိုး
ရေး / မြေပည့် နယ်ငါး စိုက်ပျိုးရေး နယ်ငါး မြေပည့်

ကျွန်းကျွန်း မြေပည့် မြေပည့် မြေပည့်
မြေပည့် မြေပည့် မြေပည့် မြေပည့်
ကျွန်းကျွန်း မြေပည့် မြေပည့် မြေပည့်
မြေပည့်

ကျွန်းကျွန်း မြေပည့် မြေပည့် မြေပည့်
ကျွန်းကျွန်း မြေပည့် မြေပည့် မြေပည့်

ကျွန်းကျွန်း မြေပည့် မြေပည့် မြေပည့်
ကျွန်းကျွန်း မြေပည့် မြေပည့် မြေပည့်

၂၀၁၅
၂၀၁၆

အောက်ဖွဲ့စည်းပုံ ဖြစ်သည်။

၂၀၀၈ ခုနှစ် အောက် ဖွဲ့စည်းပုံ အကျဉ်းချုပ်
အောက်ဖွဲ့စည်းပုံ အကျဉ်းချုပ် အောက်ဖွဲ့စည်းပုံ
အောက်ဖွဲ့စည်းပုံ

- အောက်ဖွဲ့စည်းပုံ အကျဉ်းချုပ် အောက်ဖွဲ့စည်းပုံ အောက်ဖွဲ့စည်းပုံ

၂၀၁၅ ခုနှစ် အောက် အောက်ဖွဲ့စည်းပုံ အောက်ဖွဲ့စည်းပုံ

အောက်ဖွဲ့စည်းပုံ အောက်ဖွဲ့စည်းပုံ အောက်ဖွဲ့စည်းပုံ

အောက်ဖွဲ့စည်းပုံ အောက်ဖွဲ့စည်းပုံ အောက်ဖွဲ့စည်းပုံ

- အောက်ဖွဲ့စည်းပုံ အောက်ဖွဲ့စည်းပုံ အောက်ဖွဲ့စည်းပုံ

အောက်ဖွဲ့စည်းပုံ အောက်ဖွဲ့စည်းပုံ အောက်ဖွဲ့စည်းပုံ

အောက်ဖွဲ့စည်းပုံ အောက်ဖွဲ့စည်းပုံ အောက်ဖွဲ့စည်းပုံ

အောက်ဖွဲ့စည်းပုံ

၅။ လူထုပူးပေါင်းပါဝင်သော ဆန်းစစ်ခြင်းနှင့် အကဲဖြတ်ခြင်း လုပ်ငန်းစဉ် PRA/PSA အကျဉ်းချုပ်ဇယား

စဉ်	အသုံးပြုခဲ့သော PRA Tools များ	ကျား	မ
၁	ကျေးရွာအရင်းမြစ်ပြမြေပုံ (Social Map)	၇	၇
၂	ရာသီခွင်ပြပြက္ခဒိန် (Seasonal Clender)	၇	၇
၃	ဥစ္စာနေကြွယ်ဝမှု ဦးစားပေးအဆင့်သတ်မှတ်ခြင်း (Wealth Ranking)	၇	၇
၄	ကျား၊ မ ယုံကူအိမ်သုံးသပ်ခြင်း (Cob Web)	၇	၇
၅	အရင်းအမြစ်အသုံးချမှုဖော်ထုတ်ခြင်း ဇယား (Asset Mapping)	၇	၇
၆	အဖွဲ့အစည်းချိတ်ဆက်မှုပြေပုံ (Veen diagram)	၇	၇

၆။ ကျေးရွာဖွံ့ဖြိုးရေးအစီအစဉ်အတွက်အသုံးပြုခဲ့သော PRA tools များနှင့် တစ်ခုချင်းစီအတွက် သုံးသပ်ချက်များ

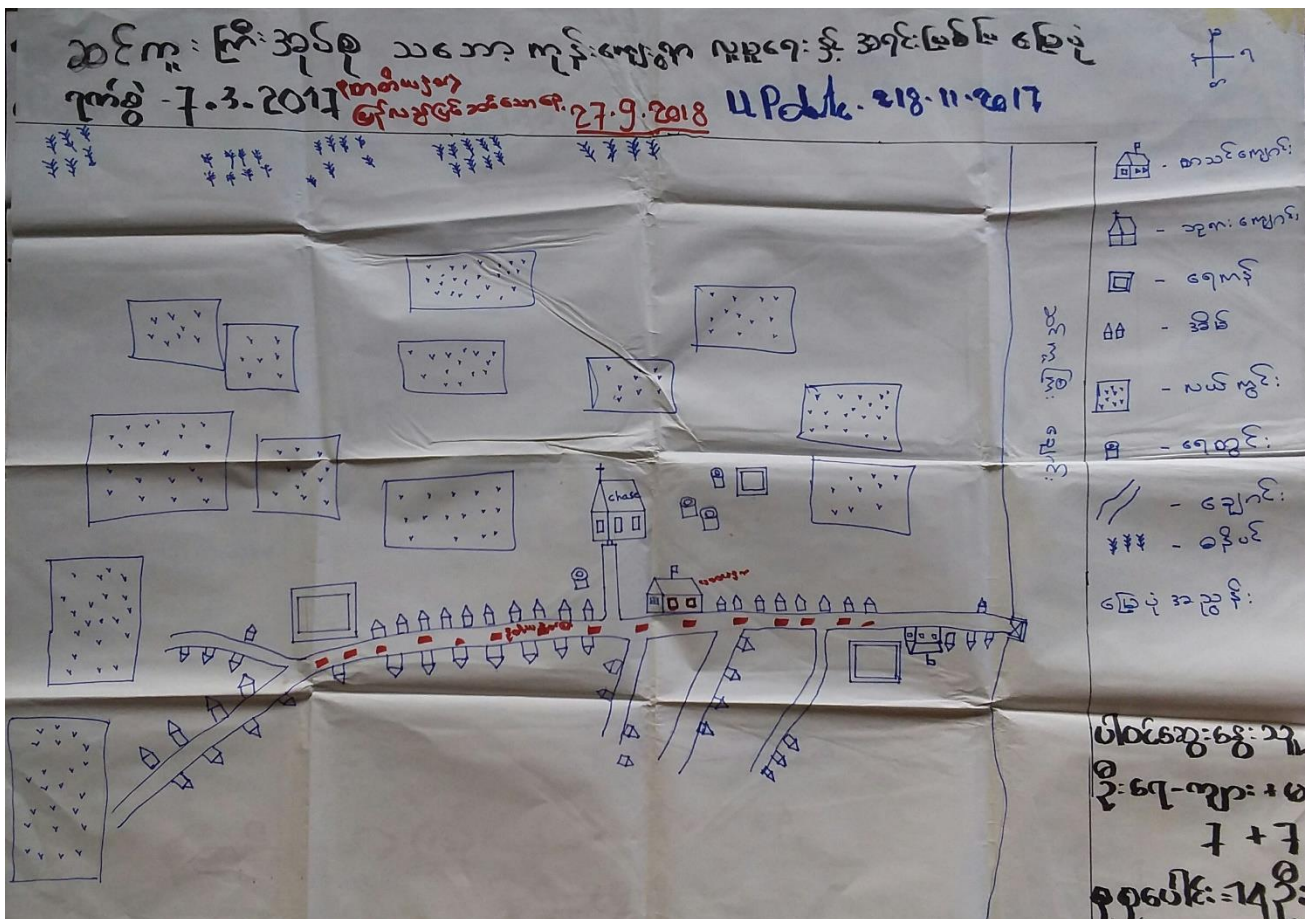

လူမှုရေး အဖွဲ့အစည်းများ

၂၇.၇.၂၀၁၆

ဆွေးနွေးခြင်း နှင့် သုံးသပ်ခြင်း

⇒ သတင်းစာ ကျွန်းတန်းမှာ သတင်းစာ လက်ထောက်များကို အဓိကထား၍ ကျွန်ုပ်တို့
ကျွန်ုပ်တို့ သား များနှင့် ကပ်ပါး သော များ နှိုသည့်။

⇒ အုပ်စုတို့ ကျွန်ုပ်တို့ အဓိကထား၍ သတင်းစာ လက်ထောက်များကို
နှိုသော သည့် လက်ထောက်များ ပါ။ သို့သော်လည်း ကျွန်ုပ်တို့ နှိုသည့်
စီမံကိန်း မှ ကျွန်ုပ်တို့ သို့သည့်။ ပထမ နှစ်စဉ် ကျွန်ုပ်တို့ လေ့လာစာတမ်း
အဖွဲ့အား နှိုသည့်။ သတင်းစာ လက်ထောက် သားစာတမ်း အဖွဲ့ သို့သည့်။

⇒ ထိုသို့သော သတင်းစာ ကျွန်ုပ်တို့ ကျွန်ုပ်တို့ ကျွန်ုပ်တို့ သတင်းစာ လက်ထောက်
ကျွန်ုပ်တို့ ကျွန်ုပ်တို့ နှိုသည့်။ သတင်းစာ လက်ထောက် များ သတင်းစာ ကျွန်ုပ်တို့
လက်ထောက် ပါ။ ဖြစ် ဖြစ်နိုး အဖွဲ့အစည်း ကျွန်ုပ်တို့ ကျွန်ုပ်တို့ ကျွန်ုပ်တို့

၇၀၆ - ၇-၃-၂၀၁၇

ပြင်ဆင်ရေး: ၁၇-၁၁-၂၀၁၇

၂၀၁၈ ခုနှစ် ဇူလိုင်လ ၁၇ ရက်နေ့

UP Date - 18-11-2017

အမျိုးအမည်: မြေအောက်ရေ

အမျိုးအမည်	အမှတ် ၁	အမှတ် ၂	အမှတ် ၃	အမှတ် ၄	အမှတ် ၅	အမှတ် ၆	အမှတ် ၇	အမှတ် ၈	အမှတ် ၉	အမှတ် ၁၀	အမှတ် ၁၁	အမှတ် ၁၂	အမှတ် ၁၃	အမှတ် ၁၄	အမှတ် ၁၅	အမှတ် ၁၆	အမှတ် ၁၇	အမှတ် ၁၈	အမှတ် ၁၉	အမှတ် ၂၀
အမှတ် ၁	၀	၀	၀	၀	၀	၀	၀	၀	၀	၀	၀	၀	၀	၀	၀	၀	၀	၀	၀	၀
အမှတ် ၂	၀	၀	၀	၀	၀	၀	၀	၀	၀	၀	၀	၀	၀	၀	၀	၀	၀	၀	၀	၀
အမှတ် ၃	၀	၀	၀	၀	၀	၀	၀	၀	၀	၀	၀	၀	၀	၀	၀	၀	၀	၀	၀	၀
အမှတ် ၄	၀	၀	၀	၀	၀	၀	၀	၀	၀	၀	၀	၀	၀	၀	၀	၀	၀	၀	၀	၀
အမှတ် ၅	၀	၀	၀	၀	၀	၀	၀	၀	၀	၀	၀	၀	၀	၀	၀	၀	၀	၀	၀	၀
အမှတ် ၆	၀	၀	၀	၀	၀	၀	၀	၀	၀	၀	၀	၀	၀	၀	၀	၀	၀	၀	၀	၀
အမှတ် ၇	၀	၀	၀	၀	၀	၀	၀	၀	၀	၀	၀	၀	၀	၀	၀	၀	၀	၀	၀	၀
အမှတ် ၈	၀	၀	၀	၀	၀	၀	၀	၀	၀	၀	၀	၀	၀	၀	၀	၀	၀	၀	၀	၀
အမှတ် ၉	၀	၀	၀	၀	၀	၀	၀	၀	၀	၀	၀	၀	၀	၀	၀	၀	၀	၀	၀	၀
အမှတ် ၁၀	၀	၀	၀	၀	၀	၀	၀	၀	၀	၀	၀	၀	၀	၀	၀	၀	၀	၀	၀	၀
အမှတ် ၁၁	၀	၀	၀	၀	၀	၀	၀	၀	၀	၀	၀	၀	၀	၀	၀	၀	၀	၀	၀	၀
အမှတ် ၁၂	၀	၀	၀	၀	၀	၀	၀	၀	၀	၀	၀	၀	၀	၀	၀	၀	၀	၀	၀	၀
အမှတ် ၁၃	၀	၀	၀	၀	၀	၀	၀	၀	၀	၀	၀	၀	၀	၀	၀	၀	၀	၀	၀	၀
အမှတ် ၁၄	၀	၀	၀	၀	၀	၀	၀	၀	၀	၀	၀	၀	၀	၀	၀	၀	၀	၀	၀	၀
အမှတ် ၁၅	၀	၀	၀	၀	၀	၀	၀	၀	၀	၀	၀	၀	၀	၀	၀	၀	၀	၀	၀	၀
အမှတ် ၁၆	၀	၀	၀	၀	၀	၀	၀	၀	၀	၀	၀	၀	၀	၀	၀	၀	၀	၀	၀	၀
အမှတ် ၁၇	၀	၀	၀	၀	၀	၀	၀	၀	၀	၀	၀	၀	၀	၀	၀	၀	၀	၀	၀	၀
အမှတ် ၁၈	၀	၀	၀	၀	၀	၀	၀	၀	၀	၀	၀	၀	၀	၀	၀	၀	၀	၀	၀	၀
အမှတ် ၁၉	၀	၀	၀	၀	၀	၀	၀	၀	၀	၀	၀	၀	၀	၀	၀	၀	၀	၀	၀	၀
အမှတ် ၂၀	၀	၀	၀	၀	၀	၀	၀	၀	၀	၀	၀	၀	၀	၀	၀	၀	၀	၀	၀	၀

ဥပဒေရေးရာနှင့် နှစ်ချိန်

စီးပွားရေး ဖွံ့ဖြိုးရေး သဘော

⇒ သဘောကုန်သည်တို့၏ နည်းစနစ်ကို အဓိကထား၍ အလုပ်လုပ်ကိုင်
သော ဥပဒေရေးရာနှင့် နှစ်ချိန် ဝါဆိုလများတွင် တစ်စိတ်တစ်ဒေသ ပျက်
စီးခြင်းကို အထိအရှက် ရှောင်ရှားရန် အရေးကြီးပါသည်။

⇒ သဘောကုန်သည်တို့သည် တစ်ဦးတည်းက အလုပ်လုပ်ကိုင်နေသူများ
ထက် အလုပ်လုပ်ကိုင်သူများကို အထိအရှက် ရှောင်ရှားရပါသည်။

⇒ နည်းစနစ် သဘောကုန်သည်များသည် ဥပဒေရေးရာနှင့် နှစ်ချိန် ဝါဆိုလ
များတွင် ဝင်ရောက်ပါသည်။ ဥပဒေရေးရာနှင့် နှစ်ချိန် ဝါဆိုလ
များတွင် ဝင်ရောက်ပါသည်။ ဥပဒေရေးရာနှင့် နှစ်ချိန် ဝါဆိုလ
များတွင် ဝင်ရောက်ပါသည်။

⇒ ဥပဒေရေးရာနှင့် နှစ်ချိန် ဝါဆိုလ ဝင်ရောက်ပါသည်။ ဥပဒေရေးရာနှင့် နှစ်ချိန်
ဝါဆိုလ ဝင်ရောက်ပါသည်။ ဥပဒေရေးရာနှင့် နှစ်ချိန် ဝါဆိုလ ဝင်ရောက်ပါသည်။

ഗ്രന്ഥം - 7.3.2017
പിറന്നു: 2017-11-18

പുസ്തകം: 148
പുസ്തകം: 18.11.2017

പുസ്തകം: 148
പുസ്തകം: 18.11.2017

3000

പുസ്തകം

പുസ്തകം

പുസ്തകം

പുസ്തകം

19

പുസ്തകം

പുസ്തകം

22

പുസ്തകം

പുസ്തകം

25

പുസ്തകം

27.9.2018

ဥစ္စာ စစ်ကြောင်း ဝင်ရောက်ရေး

၂၇.၉.၂၀၁၈

ရွေးချယ်ခြင်း နှစ် သုံး သင်္ဘော

⇒ မြေလည်သော ချိတ် ဖိစက်စေရ ၇၄၂ မိဘား ရသာ နှိပ်ဖို့ လယ် ၃၆၂၈၈
စက်စေ့၊ စေး ခိုင် စည်ညို တို့ နှိပ် ခြင်း ရှိ သည်။

⇒ အသစ် သစ် မိဘား ၃၆၂၈၈ မိဘား (၁၀) မိဘား ရသာ နှိပ်ဖို့ လယ် အရည်၊
အငယ်သာ နှိပ်ဖို့ နည်း များ။ သစ်၊ ပါး အိမ် သာ နှိပ် ခြင်း ရှိ သည်။

⇒ နှိပ်ဖို့ ပါး သော အိမ် စက်စေ့ ၅ အမျိုးမျိုး ပြုစု သည့် တို့ သူတို့ အ
ဝါး အိမ် နှိပ် စက်စေ့ ငယ်၊ တစ်ခု လုပ် တစ်ခု စား များ နှိပ် သည်။

⇒ တို့စား နားရွက်စား သည့် တစ်ခု လုပ် တစ်ခု စား များ ၅ နှစ် ဖြစ်
၀၉. ကို ကောက် မ လုပ် နှိပ် ခြင်း မှိတ် မှ သူတို့ စက်စေ့ နား ပါး သော
အချိန်တွင် ဆိတ် ကိုင် လုပ် ရန် နှိပ် လုပ် သန် သည်။

ပိုက်ဆံ အိမ် သုံး သင်ကြား:

ပြင်:

သင်ကြားသူ:
ကျေးဇူး

ကျမ်းစုံ - 7.3.2017

တစ်ယခု ဖြစ်လာပြန်သောကြောင့်

၉-9-2018

ပညာရေး:

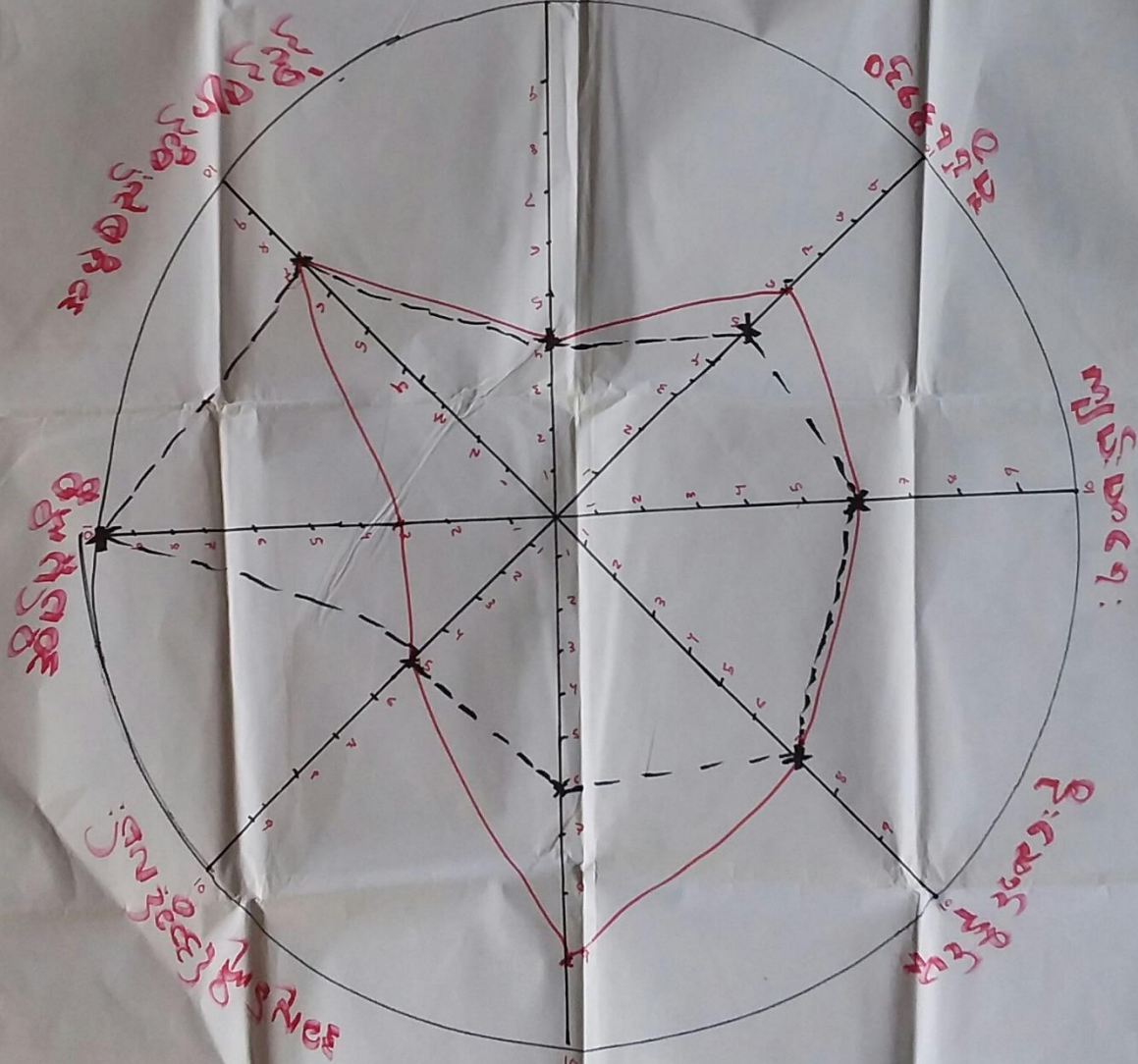

ပိုက်ဆံ ပါဝင်ဆွေးနွေးသူ - ၈ / ၈

- 7 + 7

စုစုပေါင်း = 14 ဦး

ပင်ရွှေ ဒီမိုကရေစီအဖွဲ့အစည်း

ဆွေးနွေးခြင်းနှင့် ရည်ရွယ်ချက်



⇒ သဘောကျပါသည်။ ဝေးပြေး ဝှက်ယဇ်က အမျိုးသမီးများသည် အိမ်ရာ၊
ကိစ္စဒီမိုကရေစီ အချိန် အညွှန်း ဖွင့်ပေးရန် ကိုယ်တိုင်က ဆောင်ရွက်နိုင်ပါသည်။

⇒ ယခုဒီမိုကရေစီဝင် ယာသော အခါ အဖွဲ့အစည်း ပါဝင်ခြင်း မှား
ဦးဆောင် ခွင့်မျှော် ၇ နာရီ အမျိုးသမီး များ အဖွဲ့ ဖွဲ့စည်း
ပေးရန် ဆိုပါသည်။ ဖွင့်ပေးရန် ကိုယ်တိုင် ဆောင်ရွက်ပါသည်။

⇒ ယခုအခါ ဒီမိုကရေစီဝင် အဖွဲ့အစည်း အမျိုးသမီး များ အဖွဲ့အစည်း
၇ နာရီသည် ဝင်ရောက်သည် အမျိုးသမီး များ ကိုယ်တိုင်
အဖွဲ့အစည်း အဖွဲ့ ဖွဲ့စည်းပါသည်။ ပေးရန် ဆိုပါသည်။ ဝှက်ယဇ်က
အဖွဲ့အစည်း ဖွဲ့စည်းပါသည်။

အရင်းနှီးမြှုပ်နှံမှု ဖွဲ့စည်းပုံ ဝန်ထမ်းများ
 ရက်စွဲ - ၁.၃.၂၀၁၇ Update - ၁၈.၁၁.၂၀၁၇
 ပါဝင်ဆွေးနွေးသူ - ၈ - ၇ + ၈ - ၇ = ၁၆ ဦး

သဘောကုန်
 များစွာ

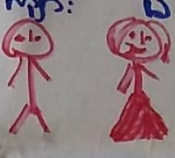
အမျိုးအမည်	အသက်	အခြားအချက်အလက်
 နယ်	 အိမ်မှုအဖွဲ့	 နယ်
တောင်ယာ ထွက်စက်	အင်အားစက်	စာသင်ကျောင်း ရေကန်
အုပ်စု / ဦးစီး		စိုက်ပျိုးရေး
စက်ကွပ်		
စာအုပ်		

< တာဝန်ယူသူ > ဖြစ်သည်ဖြစ်သောအားဖြင့်
၂၇.၉.၂၀၁၈

ကျေးဇူးတင်အတွက် အဖွဲ့ဝင်များ: ချိတ်ဆက်မှု

ရက်စွဲ - ၁.၃.၂၀၁၇

အင်းပျံ

သဘောကျခံ:

UP date - ၁၈.၁၁.၂၀၁၇

ကျေးဇူး

စာတိုက်
ပြန်လည်ပြင်ဆင်သောနေ့
၂၇.၉.၂၀၁၈

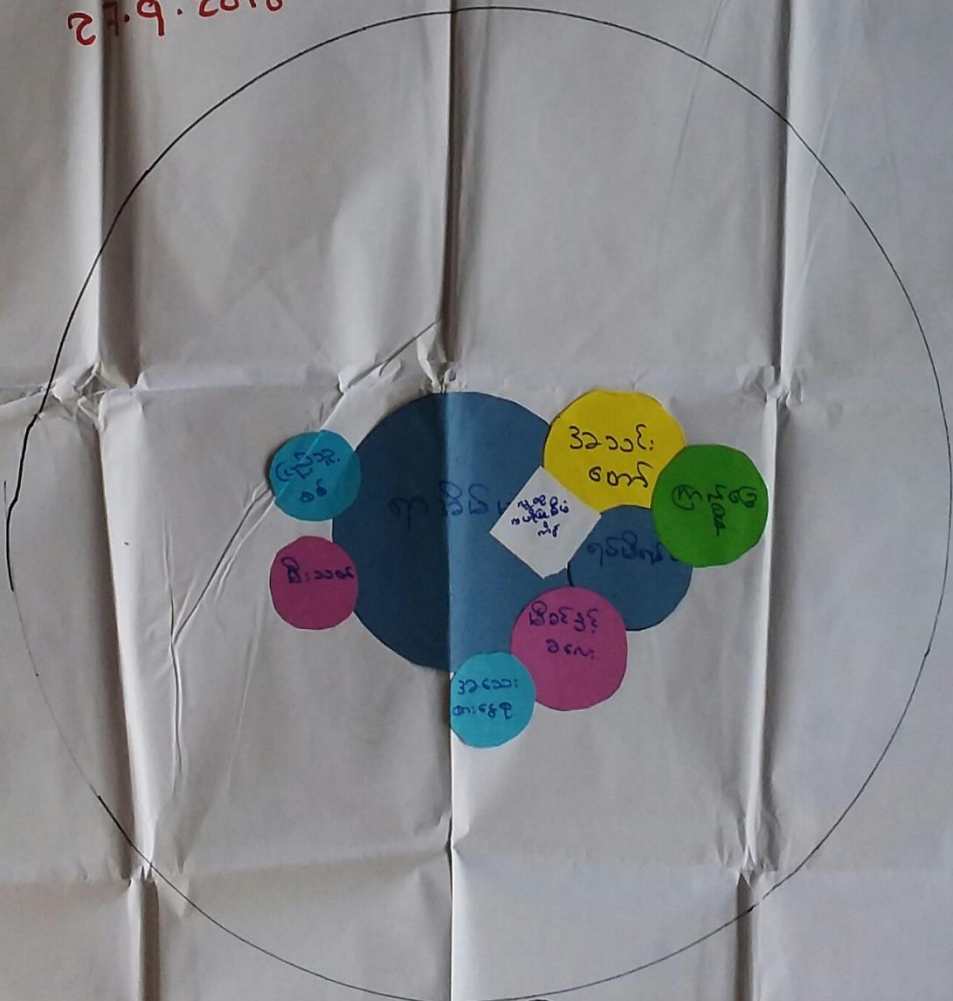

ပါဝင်ဆွေးနွေးသူ - ၈ / ၆

- ၁ + ၇

စုစုပေါင်း = ၁၄ ဦး

၇။ ကျေးရွာကော်မတီရွေးချယ်ခြင်းနှင့် ကျေးရွာဖွံ့ဖြိုးရေးအစီအစဉ် ဆောင်ရွက်မှုမှတ်တမ်းခါတ်ပုံများ



၈။ ကျေးရွာစီမံကိန်းအထောက်အကူပြုကော်မတီဝင်များစာရင်း

ကျေးရွာအုပ်စု	ကျေးရွာ	အမည်	ကျား/မ	ကော်မတီ / ရာထူး
ဆင်ကူးကြီး	သဘော့ကုန်း	ဦးစောအယ်ဆဲ	ကျား	ကျေးရွာစေတနာ့့ ပန်ထမ်း
ဆင်ကူးကြီး	သဘော့ကုန်း	ဒေါ်နန်းစေးလယ်မူး	မ	ကျေးရွာစေတနာ့့ ပန်ထမ်း
ဆင်ကူးကြီး	သဘော့ကုန်း	ဦးပေလေး	ကျား	ကျေးရွာစီမံကိန်း အထောက်အကူပြု ကော်မတီ
ဆင်ကူးကြီး	သဘော့ကုန်း	ဒေါ်နော်ပုလဲစေး	မ	ကျေးရွာစီမံကိန်း အထောက်အကူပြု ကော်မတီ
ဆင်ကူးကြီး	သဘော့ကုန်း	ဒေါ်နော်ကညာထူး	မ	ကျေးရွာ ဘဏ္ဍာရေး စာရေး
ဆင်ကူးကြီး	သဘော့ကုန်း	ဦးစောကဲဘလု	ကျား	ဝယ်ယူရေး ဆပ်ကော်မတီ (Yes)
ဆင်ကူးကြီး	သဘော့ကုန်း	ဒေါ်နော်ဖောဒတ်စေး	မ	ဝယ်ယူရေး ဆပ်ကော်မတီ
ဆင်ကူးကြီး	သဘော့ကုန်း	ဦးလယ်လား	ကျား	လုပ်ငန်းလည်ပတ်ပြုပြင်ထိန်းသိမ်းခြင်း ဆပ်ကော်မတီ
ဆင်ကူးကြီး	သဘော့ကုန်း	ဒေါ်နော်ဆဲခူမူး	မ	လုပ်ငန်းလည်ပတ်ပြုပြင်ထိန်းသိမ်းခြင်း ဆပ်ကော်မတီ
ဆင်ကူးကြီး	သဘော့ကုန်း	ဦးစောရှာရား	ကျား	စောင့်ကြည့်ကြီးကြပ်ရေး ဆပ်ကော်မတီ
ဆင်ကူးကြီး	သဘော့ကုန်း	ဒေါ်နော်ဂဲဖော	မ	စောင့်ကြည့်ကြီးကြပ်ရေး ဆပ်ကော်မတီ
ဆင်ကူးကြီး	သဘော့ကုန်း	ဦးအာဟာရိုး	ကျား	ဝေဖန်အကြံပြုကိုယ်စားလှယ်
ဆင်ကူးကြီး	သဘော့ကုန်း	ဒေါ်နော်အယ်ဆီ	မ	ဝေဖန်အကြံပြုကိုယ်စားလှယ်

၉။ ကျေးရွာအခြေခံအချက်အလက်များ (ပုံစံ ၀ - ၁)

ပုံစံ - ၀ - ၁ ကျေးရွာအခြေခံအချက်အလက်များ (Form PC 1)

လမ်းညွှန်ချက်၊ ကျေးရွာတစ်ရွာသို့ ပထမဆုံးမိတ်ဆက်ခရီး၊ သွားရောက်သောအခါ လူထုစည်းရုံးရေးမှူးသည် ကျေးရွာ ခေါင်းဆောင်များအား ကျေးရွာအချက်အလက်များကို မေတ္တာရပ်ခံ၍ တောင်းခံရသည်။ ဤအချက်အလက်များကို စီမံကိန်း၊ မိတ်ဆက်အစည်းဝေးပတ်ိုင်မိတောင်းခံရသည်။ စီမံကိန်းမိတ်ဆက်အစည်းဝေးတွင် လူထုစည်းရုံးရေးမှူးသည် ဤအချက်အလက် များအား စစ်ဆေးပြီး မှန်ကန်အောင်ပြုလုပ်ရမည်။ ပြီးနောက်တွင် လူထုစည်းရုံးရေးမှူးမှ သတင်းအချက်အလက်ထိသို့ Tablets မှ တဆင့် ဖြည့်သွင်းရမည်။

ကျေးရွာခေါင်းဆောင် အမည် ဧက ၈၅၇	ကျေးရွာခေါင်းဆောင်၏ ဖုန်းနံပါတ် ၀၇-၄၅၀၈၃၇ ၇၄၆	လူထုစည်းရုံးရေးမှူး၏ အမည် ဦးအောင်မြင် ၆၀
ပြည်နယ်/တိုင်းဒေသကြီး ဒဂုံမြို့တော်	မြို့နယ် ဗဟိုမြို့နယ်	ကျေးရွာအုပ်စု အင်းစိန်မြို့နယ်
		ကျေးရွာ သဒ္ဓါကျေးရွာ

က။ လူဦးရေ

လူမျိုးစု	အိမ်ထောင်စုအရေအတွက်	ကိုးကွယ်သည့်ဘာသာ	အိမ်ထောင်စုအရေအတွက်
လူမျိုးစု (၁) - မြန်မာ	၇၆	ဘာသာ (၁) - ဗုဒ္ဓဘာသာ	၇၆
လူမျိုးစု (၂) -----		ဘာသာ (၂) -----	
လူမျိုးစု (၃) -----		ဘာသာ (၃) -----	
လူမျိုးစုရော -----		ဘာသာရော -----	
အခြား			
	အရေအတွက်		
မသန်စွမ်းသူများ	၄		
သက်ကြီးရွယ်အိုများ (၆၅ နှစ် နှင့် အထက်)	၁၀		
စစ်ဘေးရှောင် (သို့မဟုတ်) ရွှေ့ပြောင်းနေထိုင်၊ ပြောင်းရွှေ့			

လူဦးရေ	အမျိုးသား (အရေအတွက်)	အမျိုးသမီး (အရေအတွက်)	အိမ်ခြေအရေအတွက်
လူမျိုးစု (၁) ----- မြန်မာ	၁၇၀	၂၁၅	၆၄
လူမျိုးစု (၂) -----			
လူမျိုးစု (၃) -----			
အခြား			
အိမ်ထောင်ဦးစီး	၇၃	၃	

(ခ) အခြေခံအဆောက်အအုံ အသုံးအဆောင်များ

စာသင်ကျောင်း	အမှတ် ခြံမပါ	ကျန်းမာရေး	အမှတ် ခြံမပါ	တာဝန်ရေး အဆောက်အအုံများ	အမှတ် ခြံမပါ
အထက်တန်းကျောင်း	၈	ဆေးရုံ	၈	စေတီ	၇
အလယ်တန်းကျောင်း	၈	ကျန်းမာရေးဌာန	၈	ဘုန်းကြီးကျောင်း	၇
မူလတန်းကျောင်း	၈	ကျန်းမာရေးဌာနခွဲ	၈	ဟိန္ဒူဘုရားကျောင်း	၇
မှတ်တမ်းကျောင်း	၈	ဆေးပေးခန်း	၈	ရေစိမ့်ယာန်ကျောင်း	၇
အခြား	၈	အခြား	၈	ဓနီ	၇
				အခြား	၇
မှတ်ချက်		မှတ်ချက်		မှတ်ချက်	

(ဂ) ကျွမ်းကျင်သူများမှတ်တမ်း (ကျေးရွာတွင်နေထိုင်သော သို့မဟုတ် တခြားရွာမှလာရောက်သောကျွမ်းကျင်သူ

	(၁) စာသင်ကျောင်း		(၂) ကျန်းမာရေး			(၃) လက်မှုပညာရှင်		
	ရွာတွင်နေထိုင်သူ	အခြားရွာမှလာသူ		ရွာတွင်နေထိုင်သူ	အခြားရွာမှလာသူ		ရွာတွင်နေထိုင်သူ	
မူလတန်းပြဆရာ/မ	✓	✓	ဆရာဝန်	၈	၇	လက်သမား	၇	၈
အထက်တန်းပြဆရာ/မ	၂	၂	လက်ထောက်ကျန်းမာရေးမှူး	၂	၂	ပန်းရံ	၂	၂
အလယ်တန်းပြဆရာ/မ	၂	၂	အမျိုးသမီးကျန်းမာရေးဆရာမ	၈	၇	လျှပ်စစ်ကျွမ်းကျင်ပီးသမား	၇	၈
မူလဆရာ/မ	၂	၂	သားဖွားဆရာမ	၂	၂	ရေပိုက်သွယ်သူ	၂	၂
အခြား	၂	၂	ပြည်သူ့ကျန်းမာရေးလုပ်သား	၀	၀	စက်ပြင်ဆရာ	၀	၀
မှတ်ချက်			မှတ်ချက်			မှတ်ချက်		

(ဃ) ကျေးရွာသို့ ရောက်ရှိနိုင်သည့် လမ်းအခြေအနေ / ကျေးရွာတစ်ရွာသည် ၎င်း၏ ကျေးရွာအုပ်စုနှင့် ဆက်သွယ်ထားသော လမ်းအခြေအနေ (အောက်ပါတို့ကို ဖြည့်ပါ)

ကျောက်ကြမ်းလမ်း: ကတ္တရာလမ်း: ကွန်ကရစ်လမ်း: မော်တော်ဆိုင်ကယ်လမ်း:
 ကျောက်ခင်းလမ်း: မြေသားလမ်း: လူသွားလမ်း: အခြား: ၇၅၂၆၆: ၁၅

(င) ကျေးရွာဖွံ့ဖြိုးမှုစီမံချက်

(၁) လူထုဝဟိုပြုစီမံကိန်းမစတင်မီ ဤကျေးရွာတွင်ကျေးရွာဖွံ့ဖြိုးမှု စီမံချက်ရှိခဲ့ပါသလား? ရှိပါသည် (မရှိပါ/မသိပါ)

(၂) ရှိခဲ့ပါလျှင် ဤစီမံချက်ကို မည်သည့် ခုနှစ်တွင်ပြင်ဆင်ခဲ့ပါသနည်း? နှစ်-----/မသိပါ

(၃) ဤစီမံချက်ကို ခြုံငုံအတည်ပြုခဲ့ပါသလား? ပြုခဲ့ပါသည်/မပြုခဲ့ပါ /မသိပါ

(စ) ဝေးအကွာအဝေး

(၁) ဤကျေးရွာ၏ဝဟိုမှ ၎င်းကျေးရွာအုပ်စု၏ဝဟိုအထိ ခရီးမိုင်မည်မျှကွာဝေးသနည်း? မိုင်-----/မသိပါ

(၂) ဤကျေးရွာမှ ၎င်းကျေးရွာအုပ်စု၏ဝဟိုအထိ သွားလာရာတွင်ကြာမြင့်သည့်အချိန်။

ခြောက်သွေ့ရာသီတွင်ကြာချိန် ၂၅ မိနစ် ထော်လာဂျီ/မော်တော်ဆိုင်ကယ်/ခြေလျင်/လား/မော်တော်ဘုတ်/
 အခြား: မရှိပါ

မိုးရာသီတွင်ကြာချိန် ၃၀ မိနစ် ထော်လာဂျီ/မော်တော်ဆိုင်ကယ်/ခြေလျင်/လား/မော်တော်ဘုတ်/
 အခြား: မရှိပါ

(ဆ) ပတ်ဝန်းကျင်ဆိုင်ရာ သဘာဝဘေးအန္တရာယ်

ဤကျေးရွာတွင် ရေကြီးခြင်းကဲ့သို့ သဘာဝဘေးအန္တရာယ်ကျရောက်ဖူးခြင်း ရှိပါသလား။

မရှိပါ - ရှိပါသည် ရှိလျှင်ဖော်ပြပါ ၂၀၀၈ ခုနှစ်တွင် နှစ်

(ဇ) ကျေးရွာတွင် ခွဲစည်းထားသော အဖွဲ့အစည်းများ

လူထုဝဟိုပြုစီမံကိန်းမတိုင်မီ ဤကျေးရွာတွင် ကျေးရွာဖွံ့ဖြိုးရေးအတွက် အစိုးရ (သို့) ရွာသားများကိုယ်တိုင် (သို့) စီမံကိန်းတစ်ခုခုမှ ခွဲစည်းထားသည့် အဖွဲ့အစည်းများရှိပါသလား။

(၁) -----

(၂) -----

(ဈ) အထွေထွေအုပ်ချုပ်ရေး ဦးစီးဌာန (GAD) မှ မှတ်တမ်းတင်ထားခြင်း

ဤကျေးရွာသည် အထွေထွေအုပ်ချုပ်ရေး ဦးစီးဌာန (GAD) မှ မှတ်တမ်းတင်ထားမှု ရှိပါသလား။

မရှိပါ ရှိပါသည်

ကျေးရွာခေါင်းဆောင်

လူထုစည်းရုံးရေးမှူး

အမည် ခေါ် ဂျော့

အမည်

လက်မှတ် ဂျော့

လက်မှတ်

နေ့စွဲ ၆. 3. 2017

နေ့စွဲ ၆. 3. 2017

ပုံစံ - ၀ - ၀ ကျေးရွာအခြေခံအချက်အလက်များ (Form PC 1)

လမ်းညွှန်ချက်၊ ကျေးရွာတစ်ရွာသို့ ပထမဆုံးမိတ်ဆက်ခရီး သွားရောက်သောအခါ လူထုစည်းရုံးရေးမှူးသည် ကျေးရွာခေါင်းဆောင်များအား ကျေးရွာအချက်အလက်များကို မေတ္တာရပ်ခံ၍ တောင်းခံရမည်။ ဤအချက်အလက်များကို စီမံကိန်းမိတ်ဆက်အစည်းဝေးပတ်ပတ်တော်တောင်းခံရမည်။ စီမံကိန်းမိတ်ဆက်အစည်းဝေးတွင် လူထုစည်းရုံးရေးမှူးသည် ဤအချက်အလက်များအား စစ်ဆေးပြီး မှန်ကန်အောင်ပြုလုပ်ရမည်။ ပြီးနောက်တွင် လူထုစည်းရုံးရေးမှူးမှ သတင်းအချက်အလက်ထံသို့ Tablets မှ တဆင့် ဖြည့်သွင်းရမည်။

ကျေးရွာခေါင်းဆောင် အမည် ဦးစောကျော်	ကျေးရွာခေါင်းဆောင်၏ ဝန်းနံပါတ် ၀၅-၄၅၆၈၃၇၇၄၆	လူထုစည်းရုံးရေးမှူး၏ အမည် ဦးရွှေမင်းစော
ပြည်နယ်၊ တိုင်းဒေသကြီး ဧကန်	မြို့နယ် ဥပဒေ	ကျေးရွာအုပ်စု သစ်ကျွန်း
		ကျေးရွာ သစ်ကျွန်း

က။ လူဦးရေ

လူမျိုးစု	အိမ်ထောင်စုအရေအတွက်	ကိုးကွယ်သည့်ဘာသာ	အိမ်ထောင်စုအရေအတွက်
လူမျိုး (၁) - မြန်မာ	၄၆	ခရစ်ယာန်	၄၆
လူမျိုး (၂) -----		ဘာသာ (၂) -----	
လူမျိုး (၃) -----		ဘာသာ (၃) -----	
လူမျိုးစုစုစု အခြား		ဘာသာစုစုစု -----	
	အရေအတွက်		
မသန်စွမ်းသူများ	၄		
သက်တမ်းရှည်အိုများ (၆၅ နှစ် နှင့် အထက်)	၄		
စစ်ဘေးရှောင် (သို့မဟုတ်) ရွှေ့ပြောင်းနေထိုင်၊ ပြောင်းရွှေ့			

လူဦးရေ	အမျိုးသား (အရေအတွက်)	အမျိုးသမီး (အရေအတွက်)	အိမ်ခြေအရေအတွက်
လူမျိုး (၁) -----	၂၀၁	၂၂၃	၄၅
လူမျိုး (၂) -----			
လူမျိုး (၃) -----			
အခြား			
အိမ်ထောင်ဦးစီး	၁၄၅	၁၃၂	

(ခ) အခြေခံအဆောက်အအုံ အသုံးအဆောင်များ

စာသင်ကျောင်း	အမှတ် ခြံပေါ်	ကျန်းမာရေး	အမှတ် ခြံပေါ်	ဘာသာရေး အဆောက်အအုံများ	အမှတ် ခြံပေါ်
အထက်တန်းကျောင်း	၈	ဆေးရုံ	၈	ဓဇတီ	၇
အလယ်တန်းကျောင်း	၈	ကျန်းမာရေးဌာန	၈	ဘုန်းကြီးကျောင်း	၇
မူလတန်းကျောင်း	၂	ကျန်းမာရေးဌာနခွဲ	၂	ဟိန္ဒူဘုရားကျောင်း	၂
ပုဂံကျောင်း	၂	ဆေးပေးစခန်း	၂	ရေစိမ့်ယာန်ကျောင်း	၂
အခြား	၂	အခြား	၂	ဇလီ	၂
မှတ်ချက်		မှတ်ချက်		အခြား	၂
				မှတ်ချက်	

ပုံစံ - ၀ - ၁ ကျေးရွာအခြေခံအချက်အလက်များ (Form PC 1)

လမ်းညွှန်ချက်၊ ကျေးရွာတစ်ရွာသို့ ပထမဆုံးမိတ်ဆက်ရေး သွားရောက်သောအခါ လူထုစည်းရုံးရေးမှူးသည် ကျေးရွာ ခေါင်းဆောင်များအား ကျေးရွာအချက်အလက်များကို မေတ္တာရပ်ခံ၍ တောင်းခံရသည်။ ဤအချက်အလက်များကို စီမံကိန်း မိတ်ဆက်အစည်းဝေးမတိုင်မီတောင်းခံရသည်။ စီမံကိန်းမိတ်ဆက်အစည်းဝေးတွင် လူထုစည်းရုံးရေးမှူးသည် ဤအချက်အလက် များအား စစ်ဆေးပြီး မှန်ကန်အောင်ပြုလုပ်ရမည်။ ပြီးနောက်တွင် လူထုစည်းရုံးရေးမှူးမှ သတင်းအချက်အလက်ထံသို့ Tablets မှ တဆင့် ဖြည့်သွင်းရမည်။

ကျေးရွာခေါင်းဆောင် အမည် ဦးဆွေကျော်	ကျေးရွာခေါင်းဆောင်၏ ဖုန်းနံပါတ် ၀၇.၄၅၆၈၈၂၇၃၄	လူထုစည်းရုံးရေးမှူး၏ အမည် ဦးမြတ်စိန်
ပြည်နယ်တိုင်းဒေသကြီး ဧရာဝတီ	မြို့နယ် ဗဟန်း	ကျေးရွာအုပ်စု အိမ်ခြံမိုင်
		ကျေးရွာ ၁၁၀၅၀၅

က၊ လူဦးရေ

လူမျိုးစု	အိမ်ထောင်စုအရေအတွက်	ကိုးကွယ်သည့်ဘာသာ	အိမ်ထောင်စုအရေအတွက်
လူမျိုးစု (၁) <u>ဣန္ဒြေ</u>	၄၈	ဘာသာ (၁) <u>ခရစ်ယာန်</u>	၄၈
လူမျိုးစု (၂) -----		ဘာသာ (၂) -----	
လူမျိုးစု (၃) -----		ဘာသာ (၃) -----	
လူမျိုးစုရော -----		ဘာသာရော -----	
အခြား			
	အရေအတွက်		
မသန်စွမ်းသူများ	၄		
သက်ကြီးရွယ်အိုများ (၆၅ နှစ် နှင့် အထက်)	၇		

စစ်ဘေးရှောင်			
--------------	--	--	--

	အမျိုးသား (အရေအတွက်)	အမျိုးသမီး (အရေအတွက်)
လူဦးရေ	204	228
လူမျိုးစု (၁) မြန်မာ	204	223
လူမျိုးစု (၂) -----		
လူမျိုးစု (၃) -----		
အခြား		
အိမ်ထောင်ဦးစီး		

(၈) အခြေခံအဆောက်အအုံ အသုံးအဆောင်များ

စာသင်ကျောင်း	အမှတ် ခြံပေါ်	ကျန်းမာရေး	အမှတ် ခြံပေါ်	ဘာသာရေး အဆောက် အအုံများ	အမှတ် ခြံပေါ်
အထက်တန်းကျောင်း	<input type="checkbox"/>	ဆေးရုံ	<input type="checkbox"/>	ဝေတီ	<input type="checkbox"/>
အလယ်တန်းကျောင်း	<input type="checkbox"/>	ကျန်းမာရေးဌာန	<input type="checkbox"/>	ဘုန်းကြီးကျောင်း	<input type="checkbox"/>
မူလတန်းကျောင်း	<input checked="" type="checkbox"/>	ကျန်းမာရေးဌာနခွဲ	<input type="checkbox"/>	ဟိန္ဒူဘုရားကျောင်း	<input type="checkbox"/>
မူကြိုကျောင်း	<input type="checkbox"/>	ဆေးပေးခန်း	<input type="checkbox"/>	ရေစိမ့်ယာန်ကျောင်း	<input checked="" type="checkbox"/>
အခြား	<input type="checkbox"/>	အခြား	<input type="checkbox"/>	ဗလီ	<input type="checkbox"/>
				အခြား	<input type="checkbox"/>
မှတ်ချက်		မှတ်ချက်		မှတ်ချက်	

(ဂ) ကျွမ်းကျင်သူများမှတ်တမ်း (ကျေးရွာတွင်နေထိုင်သော သို့မဟုတ် တခြားရွာမှလာရောက်သော ကျွမ်းကျင်သူများ)

(၁) စာသင်ကျောင်း			(၂) ကျန်းမာရေး			(၃) လက်မှုပညာရှင်		
	ရွာတွင်နေထိုင်သူ	အခြားရွာမှလာသူ		ရွာတွင်နေထိုင်သူ	အခြားရွာမှလာသူ		ရွာတွင်နေထိုင်သူ	အခြားမှလာသူ
မူလတန်းပြဆရာ/မ	<input checked="" type="checkbox"/>	<input checked="" type="checkbox"/>	ဆရာပန်	<input type="checkbox"/>	<input type="checkbox"/>	လက်သမား	<input checked="" type="checkbox"/>	<input type="checkbox"/>
အထက်တန်းပြဆရာ/မ	<input type="checkbox"/>	<input type="checkbox"/>	လက်ထောက်ကျန်းမာရေးမှူး	<input type="checkbox"/>	<input type="checkbox"/>	ပန်းရံ	<input checked="" type="checkbox"/>	<input type="checkbox"/>
အလယ်တန်းပြဆရာ/မ	<input type="checkbox"/>	<input type="checkbox"/>	အမျိုးသမီးကျန်းမာရေးဆရာမ	<input type="checkbox"/>	<input type="checkbox"/>	လျှပ်စစ်ကျွမ်းကျင်ပီးသမား	<input type="checkbox"/>	<input checked="" type="checkbox"/>
ပုဂ္ဂိုလ်ဆရာ/မ	<input checked="" type="checkbox"/>	<input type="checkbox"/>	သားဖွားဆရာမ	<input type="checkbox"/>	<input type="checkbox"/>	ရေပိုက်သွယ်သူ	<input type="checkbox"/>	<input checked="" type="checkbox"/>
အခြား	<input type="checkbox"/>	<input type="checkbox"/>	ပြည်သူ့ကျန်းမာရေးလုပ်သား	<input checked="" type="checkbox"/>	<input type="checkbox"/>	ကော်ပြင်ဆရာ	<input checked="" type="checkbox"/>	<input type="checkbox"/>
မှတ်ချက်			မှတ်ချက်			မှတ်ချက်		

(ဃ) ကျေးရွာသို့ ရောက်ရှိနိုင်သည့် လမ်းအခြေအနေ / ကျေးရွာတစ်ရွာသည် ၎င်း၏ ကျေးရွာအုပ်စုနှင့် ဆက်သွယ်ထားသော လမ်းအခြေအနေ (အောက်ပါတို့ကို ဝိုင်းပါ)

ကျောက်ကြမ်းလမ်း ကတ္တရာလမ်း ကွန်ကရစ်လမ်း မော်တော်ဆိုင်ကယ်လမ်း
 ကျောက်ခင်းလမ်း မြေသားလမ်း လှသွားလမ်း အခြား ၁၇၂၄

(င) ကျေးရွာဖွံ့ဖြိုးမှုစီမံချက်

ဝိုင်းပါ

(၁) လူထုဝဟိုပြုစီမံကိန်းမစတင်မီ ဤကျေးရွာတွင်ကျေးရွာဖွံ့ဖြိုးမှု

ရှိပါသည်/မရှိပါ/မသိပါ

စီမံချက်ရှိခဲ့ပါသလား?

(၂) ရှိခဲ့ပါလျှင် ဤစီမံချက်ကို ပည်သည့် ဝန်ထုပ်ထွင်းပြင်ဆင်ခဲ့ပါသနည်း? နစ်-----/မသိပါ

(၃) ဤစီမံချက်ကို မြို့နယ်မှအတည်ပြုခဲ့ပါသလား? ပြုခဲ့ပါသည်/မပြုခဲ့ပါ /မသိပါ

(စ) ခရီးအကွာအဝေး

(၁) ဤကျေးရွာ၏စဟိုမှ ၎င်းကျေးရွာအုပ်စု၏စဟိုအထိ ခရီးမိုင်မည်မျှကွာဝေးသနည်း? မိုင်-----/မသိပါ

(၂) ဤကျေးရွာမှ ၎င်းကျေးရွာအုပ်စုစဟိုအထိ သွားလာရာတွင်ကြာမြင့်သည့်အချိန်။

ခြောက်သွေ့ရာသီတွင်ကြာချိန် 15 မိနစ် ----- ထော်လာဂျီ/မော်တော်ဆိုင်ကယ်/ခြေလျင်/လား/မော်တော်ဘုတ်/

အခြား -----

မိုးရာသီတွင်ကြာချိန် 15 မိနစ် ----- ထော်လာဂျီ/မော်တော်ဆိုင်ကယ်/ခြေလျင်/လား/မော်တော်ဘုတ်/

အခြား -----

(ဆ) ထိပ်တန်းကျင်ဆိုင်ရာ သဘာဝဘေးအန္တရာယ်

ဤကျေးရွာတွင် ရေကြီးခြင်းကဲ့သို့ သဘာဝဘေးအန္တရာယ်ကျရောက်ဖူးခြင်း ရှိပါသလား။

မရှိပါ ရှိပါသည် ရှိလျှင်ဖော်ပြပါ ခက်ခဲအန္တရာယ်

(ဇ) ကျေးရွာတွင် ခွဲစည်းထားသော အဖွဲ့အစည်းများ

လူထုတို့ပြုစီမံကိန်းမတိုင်မီ ဤကျေးရွာတွင် ကျေးရွာဖွံ့ဖြိုးရေးအတွက် အစိုးရ (သို့) ရွာသားများကိုယ်တိုင်(သို့) စီမံကိန်းတစ်ခုခုမှ ခွဲစည်းထားသည့် အဖွဲ့အစည်းများရှိပါသလား။

(၁) -----

(၂) -----

(ဈ) အထွေထွေအုပ်ချုပ်ရေး ဦးစီးဌာန (GAD) မှ မှတ်တမ်းတင်ထားခြင်း

ဤကျေးရွာသည် အထွေထွေအုပ်ချုပ်ရေး ဦးစီးဌာန (GAD) မှ မှတ်တမ်းတင်ထားမှု ရှိပါသလား။

မရှိပါ ရှိပါသည်

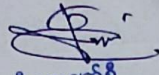

 ဦးစာကုတ်စီ
 ကျေးရွာချင်းဆေးရေးမှူး
 မြန်မာနိုင်ငံတော်
 သယံဇာတနှင့်သဘာဝပတ်ဝန်းကျင်
 ထိန်းသိမ်းရေး ဝန်ကြီးဌာန

ကျေးရွာချင်းဆေးရေးမှူး

အမည် **ဦးကျော်စွာ**

လက်မှတ် **နေ့စွဲ ၂၇-၇-၂၀၁၈**

လူထုစည်းရုံးရေးမှူး

အမည် **ဦးမြင့်မောင်**

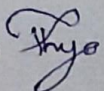
လက်မှတ်  **နေ့စွဲ ၂၇-၇-၂၀၁၈**

ပုံစံ - ၀ - J - စီမံကိန်းစက်ဝန်းအချိန်ဇယား (PC 2)

လမ်းညွှန်ချက်၊ သက်ဆိုင်ရာလူထုစည်းရုံးရေး ဖွဲ့စည်းပုံအခြေခံဥပဒေနှင့်အညီ ဖွဲ့စည်းရမည်။	စက်ဆောက်နည်းပညာပျံ့နှံ့ရေး ဝန်ထမ်းစီမံကိန်းစက်ဝန်းအဆင့်တစ်ခုစီပြီးစီးတိုင်း ကျေးရွာနှင့် ကျေးရွာအုပ်စုအတွက် ဤပုံစံကို
စည်းရုံးရေးမှူး/ဝန်ထမ်း အမည်	ဦးမြတ်စွာ
နေ့စွဲ	စက်ဝန်းအားအမှတ်ခြစ်ပါ ။ စက်ဝန်း(၁) ။ စက်ဝန်း(၂) ။ စက်ဝန်း(၃) ။ စက်ဝန်း(၄)
ပြည်နယ်/တိုင်း	ဧရာဝတီ ။ မြို့နယ်
	ကျေးရွာအုပ်စု
	ကျေးရွာ

စီမံကိန်းဆောင်ရွက်မှုအဆင့်များ	နေ့စွဲ		အစည်းအဝေးတွင်တက်ရောက်သူအရေအတွက်			
	တစ်သည့်နေ့	ပြီးဆုံးသည့်နေ့	အမျိုးသား အရေအတွက်	အမျိုးသမီး အရေအတွက်	အိမ်ထောင်စု အရေအတွက်	လူမျိုးစုတက်ရောက်သူ အရေအတွက် နှင့် လူမျိုးစုအမည်
၁။ ကျေးရွာစီမံကိန်း မိတ်ဆက်အစည်းအဝေး	18.11.2017	18.11.2017	၁၆	၃၂	၄၈	၈၄၆ ၄၈
၂။ ကျေးရွာဖွံ့ဖြိုးရေး စီမံချက်ရေးဆွဲခြင်း အစည်းအဝေး	25.11.2017	26.11.2017	၂၈	၂၀	၄၈	၈၇၆ ၄၈
၃။ ကျေးရွာအုပ်စု လုပ်ငန်းဆုံးဖြတ်ချက်ချသည့် အစည်းအဝေး	၁၀.12.2017	၁၀-12-2017	၁၄	၂၀	၃၄	၈၇၆ ၃၄
၄။ မြို့နယ်အဆင့် စီမံကိန်းရေးဆွဲရေး နှင့် အကောင်အထည်ဖော်ရေးကော်မတီ၏ စီမံကိန်း သုံးသပ်မှု အစည်းအဝေး			မရှိ	မရှိ	မရှိ	မရှိ
၅။ မြို့နယ် စီမံကိန်းရေးဆွဲရေး နှင့် အကောင်အထည်ဖော်ရေး ကော်မတီ၏ဆုံးဖြတ်မှုကို ရွာသို့ အသိပေး အကြောင်းကြားသည့် အစည်းအဝေး						
၆။ စီမံကိန်းလုပ်ငန်းဆွဲစီမံချက်ရေးဆွဲခြင်း အစည်းအဝေး						
၆.၁။ စီမံကိန်းလုပ်ငန်း အကောင်အထည်ဖော် ရေးအပ်အစဉ် ရေးဆွဲခြင်း						
၆.၂။ ဝယ်ယူရေးအပ်အစဉ် ရေးဆွဲခြင်း						
၆.၃။ ဘဏ္ဍာရေးကုန်ကျမှု လျာထားအပ်အစဉ် ရေးဆွဲခြင်း						

ပုံစံ - ၀၂ - စီမံကိန်းအစီအစဉ်အသေး (PC 2)

လမ်းညွှန်ချက်၊ သက်ဆိုင်ရာလူထုဝန်ထမ်း/လက်ထောက်နည်းပညာများမှ စီမံကိန်းဝန်ထမ်းအဆင့်တစ်ခုစီဖြစ်ပြီး တိုင်း၊ ကျေးရွာနှင့် ကျေးရွာအုပ်စုအတွက် ဤပုံစံကို ဖြည့်သွင်းရမည်။			
ဝင်းရိုးရေးရာ/ဝန်ထမ်း အမည် <u>ဦးဖြိုး မင်း ကွဲကင်း</u>			
နေ့စွဲ	<u>၂၇.၇.၂၀၁၈</u>	ဝက်ဝန်းအားအမှတ်ဖြစ်ပါ <input type="checkbox"/> ဝက်ဝန်း(၀) <input type="checkbox"/> ဝက်ဝန်း(၂) <input type="checkbox"/> ဝက်ဝန်း(၆)	
ဖြည့်နယ်/တိုင်း	<u>မကွေး</u>	ကျေးရွာအုပ်စု <u>ပုဇွန် ကျေးရွာ</u>	ကျေးရွာ <u>၁၁၁၀၀၀၂၆</u>

စီမံကိန်းအစီအစဉ်အသေးများ	နေ့စွဲ		အစည်းအဝေးတွင်တက်ရောက်သူအရေအတွက်			
	တက်သည် နေ့	ပြီးဆုံးသည့်နေ့	အမျိုးသား အရေအတွက်	အမျိုးသမီး အရေအတွက်	အိမ်ထောင်စု အရေအတွက်	လူမျိုးစုတစ်ရပ်စပ် အရေအတွက် နှင့် လူမျိုးစုအမည်
၀။ ကျေးရွာစီမံကိန်း ပိတ်ဆက်အစည်းအဝေး	၂၇.၇.၁၈	၂၈.၇.၂၀၁၈	၁၆	၁၅	၃၁	မကွေး ၃၁
၂။ ကျေးရွာပုံစံ၊ ဖြိုးရေး စီမံချက်ရေးဆွဲခြင်း အစည်းအဝေး	၇.၁၁.၂၀၁၈	၇.၁၁.၂၀၁၈	၂၃	၂၄	၄၇	မကွေး ၄၇

၁၁။ ကျေးရွာဖွံ့ဖြိုးရေး ဦးစားပေး အစီအစဉ် (ပုံစံ ၀-၃)

ပုံစံ - ၀ - ၃ ကျေးရွာဖွံ့ဖြိုးရေး ဦးစားပေးအစီအစဉ် (Form PC 3)

လမ်းညွှန်ချက်၊ အဆင့်(၃) ကျေးရွာမှော်မှန်းချက်အစည်းအဝေး ပြီးဆုံးသောအခါ ကျေးရွာပိတ်ပိတ်နား အထောက်အကူပြု
 ကော်မတီသည် လူထုစည်းရုံးရေးမှူးအကူအညီဖြင့် ဤပုံစံကိုပြည့်စုံအောင် ဖြည့်သွင်းရမည်။

လူထုစည်းရုံးရေးမှူး/ဝန်ထမ်း အမည် အောင်ဖြိုး ငဝ

နေ့စွဲ 8.3.2017 ဝက်ဝန်းအား အမှတ်ခြစ်ပါ (✓) ဝက်ဝန်း(၁) ဝက်ဝန်း(၂) ဝက်ဝန်း(၃) ဝက်ဝန်း(၄)

ပြည်နယ်/တိုင်း ကေတုမိ မြို့နယ် ငုတေ ကျေးရွာအုပ်စု ဆင်ကု(အိုး) ကျေးရွာ သဘောကုန်း

က။ အခက်အခဲအတားအဆီးများအားဆွေးနွေးခြင်း - ယခုလက်ရှိအခြေအနေတွင် ဤကျေးရွာဖွံ့ဖြိုးတိုးတက်ရေးအတွက် အဓိက အခက်အခဲအတားအဆီးများသည် မည်သည့်များဖြစ်ပါသနည်း။ (အမျိုးသား/သမီး အနည်းဆုံးအခက်အခဲ ၅ ခုစီဖော်ပြပါ)

အမျိုးသား အဖွဲ့မှ တင်ပြသောအခက်အခဲအတားအဆီးများ	အမျိုးသမီး အဖွဲ့မှတင်ပြသောအခက်အခဲအတားအဆီးများ
၁။ ယခုကဏ္ဍ အခက်ခဲ	၁။ အလေးကျော့ ကျယ်မာကျေး အခက်ခဲ
၂။ ရွာကွင်း ရေကန် ရှားပါးခြင်း	၂။ စတင်ကျောင်း ပုံပြင်မှု မရှိ
၃။ ကျယ်မာကျေး အခက်ခဲ	၃။ သဘာန်ကျ ရှားပါးခြင်း
၄။ ရွာကွင်း ရေကန် ပုံပြင်မှု မရှိ	၄။ ချေးကန် သို့မဟုတ် များစွာ အခက်ခဲ
၅။ ရွာကွင်း သွားရေးလာရေး အခက်ခဲ	၅။ အလှူငွေ သမီး ကျား အလှူငွေလက်ခံ
၆။ စားဝတ်နေရေး အခက်ခဲ	

ခ။ မှော်မှန်းခြင်း - နောင်လာမည့် (၅) နှစ် အတွင်း ကျေးရွာဖွံ့ဖြိုးရေး မှော်မှန်းလျာထားချက်များအား တင်ပြပါ။

အမျိုးသားအဖွဲ့မှ တင်ပြသောမှော်မှန်းချက်များ	အမျိုးသမီးအဖွဲ့မှ တင်ပြသောမှော်မှန်းချက်များ
၁။ လျှော်ဆောက် စိုက်ပျိုးခြင်း	၁။ ကျယ်မာကျေး ဝန်ထမ်း ရရှိ မယ်လျှင်
၂။ ရေကန် ရေကန် သန့်ရှင်း ပုံပြင်	၂။ စတင်ကျောင်း ပုံပြင်မှု မရှိ
၃။ ရွာကွင်း မမ်း မော်မာလာသည်	၃။ သဘာန်ကျ မှု မှု မှု မှု
၄။ ကျယ်မာကျေး ဝန်ထမ်း ရရှိ မယ်	၄။ ရွာကွင်း မမ်း ကျား ကောင်း မာမယ်
၅။ သဘာန်ကျ ရေ မှု မှု မှု	၅။ အလှူငွေ သမီး ကျား အလှူငွေလက်ခံ
၆။ အလှူငွေ အဖွဲ့ မမ်း မော် များ	

ဂ။ လူထုပိတ်ပိတ်နား၏ လာမည့် (၄) နှစ်အတွက် အကျုံးဝင်သော ဦးစားပေး ဖွံ့ဖြိုးတိုးတက်မှု လုပ်ငန်း အစီအစဉ်များအားဖော်ပြပါ။

အဆင့်	ကျေးရွာအတွက် ဦးစားပေး ဖွံ့ဖြိုးတိုးတက်မှု လုပ်ငန်းစဉ်များ	အဆိုပြုသူ (အမျိုးသားများ/ အမျိုးသမီးများ/အမျိုးသား+ အမျိုးသမီး)	ခန့်မှန်းကုန်ကျ စရိတ်	အကျိုးခံစားခွင့်ရှိသူ ခန့်မှန်းခြေ အရေအတွက်
၁	စတင်ကျောင်း ပြင်ဆင်ခြင်း	ကျား / မ		405
၂	ကျောင်း ပြင်ဆင်ခြင်း	ကျား / မ		၂
၃	ရွာကွင်း ရေကန် ပြင်ဆင်ခြင်း	ကျား / မ		၂
၄	ရွာကွင်း မမ်း ပြင်ဆင်ခြင်း	ကျား / မ		၂
၅	အိမ်ခံစား စား ခြံ မြင်	ကျား / မ		၂
၆				

10. ප්‍රතිපත්තිමය පාලන ක්‍රමයන් සහතික කිරීමේදී ප්‍රධාන කාර්යාලයේ පවතින සේවකයන්ගේ

අංක	සේවකයන්ගේ නම	සේවකයන්ගේ (සේවකයන්ගේ) සේවයේ ස්ථානය	සේවකයන්ගේ
0	සේවකයන්ගේ නම	සේවකයන්ගේ (සේවකයන්ගේ) සේවයේ ස්ථානය	සේවකයන්ගේ
1	සේවකයන්ගේ නම	සේවකයන්ගේ (සේවකයන්ගේ) සේවයේ ස්ථානය	සේවකයන්ගේ
2	සේවකයන්ගේ නම	සේවකයන්ගේ (සේවකයන්ගේ) සේවයේ ස්ථානය	සේවකයන්ගේ
3			
4			
5			
6			
7			
8			
9			

සේවකයන්ගේ සේවකයන්ගේ සේවකයන්ගේ සේවකයන්ගේ සේවකයන්ගේ

සහතික කිරීමේදී ප්‍රධාන කාර්යාලයේ පවතින සේවකයන්ගේ සේවකයන්ගේ සේවකයන්ගේ සේවකයන්ගේ සේවකයන්ගේ 2017

၁၂။ ကျေးရွာအုပ်စုစီမံကိန်းလုပ်ငန်းခွဲရွေးချယ်ခြင်း (ပုံစံ ၀-၄)

ပုံစံ ၀ - ၄ ကျေးရွာအုပ်စုစီမံကိန်းခွဲရွေးချယ်ခြင်းပုံစံ (Form PC 4)

လက်ညွှန်ချက်၊ စီမံကိန်းလုပ်ငန်းခွဲရွေးချယ်မှုအစည်းအဝေးပြီးနောက်တွင် ကျေးရွာအုပ်စု CF/TF တို့၏ အတည်ရယူ၍ ကျေးရွာထောက်ကော်မတီမှ လက်မှတ်ရေးထိုးပြီး အဆိုပါပုံစံအား ပြည်ပုံအောင်မြင်သွင်းရမည်။ ဤပုံစံအား ပြည်ပုံရွာပြည်သွင်းပြီးပါက ကျေးရွာအုပ်စုမှ ဖြန့်ဖြူးထောက်ပံ့ရေးစီမံချက်တွင် TPIC သို့ ပေးပို့ရန်အတွက် နောက်ဆက်တွဲအဖြစ် ထားရှိရမည်။ CF မှ ကျေးရွာတစ်ရွာချင်းစီ၏ စီမံကိန်းလုပ်ငန်းခွဲဆိုင်ရာ အချက်အလက်များကို MIS သို့ ထည့်သွင်းရမည်။ (ယခုနှစ်စီမံကိန်းလုပ်ငန်းခွဲ မလုပ်ကိုင်သော ကျေးရွာများ မပါဝင်ပါ။)

ကျေးရွာစည်းရုံးရေးမှူး/ဝန်ထမ်းအမည် - ဒေါ်ခင်မြနု - နေ

နေ့စွဲ - 16.3.2017

ပြည်နယ်/တိုင်း - ဧရာဝတီ

မြို့နယ် - ငယ်တော

စက်ဝန်းအားအမှတ်ဖြစ်ပေါ်ပါ (✓) မှတ်စား (၀) မှတ်စား (၂) မှတ်စား (၃) မှတ်စား (၄)

ကျေးရွာအုပ်စု - ခင်ကုန်းကြီး

ကျေးရွာအမည်	ဆောင်ရွက်မည့် လုပ်ငန်းများ	အတိုင်းအတာ	ခန့်မှန်း တိုက်ရိုက် အကျိုးခံစားခွင့် ရှိသူများ	အဆိုပြုတင်ပြသူ	ခန့်မှန်းကုန်ကျစရိတ်			စုစုပေါင်း
					စီမံကိန်းမှ ထည့်ဝင်မှု	ကျေးရွာမှ ထည့်ဝင်မှု	အခြားထည့်ဝင်မှု (ဖော်ပြပါ) ထည့်ဝင်ငွေ အမည်/အဖွဲ့	
ခင်ကုန်းကြီး	ရွာထဲတွင် မြေကန်ဖော် စီမံ-မကုန်ကန် (၂) ခု ဖြန့်ဖြူးအကူအညီ (၇၆၀' x ၈' x ၀.၃၀')	(၇၆၀' x ၈' x ၀.၃၀')	၃၇၂၄	ပ ကျား ၀ မ ၂ ကျား + ၀	၂၄၆၀၀၀၀	-	-	၂၄၆၀၀၀၀
စမ်းကလေး	မြေကန်ဖော် (၂) ခု ဖြန့်ဖြူးအကူအညီ (၁၂၀' x ၁၀၀' x ၁.၅')	(၁၂၀' x ၁၀၀' x ၁.၅')	၄၉၀	ပ ကျား ၀ မ ၂ ကျား + ၀	၃၀၀၀၀၀	-	-	၃၀၀၀၀၀
ကျွန်းကလေး	ရွာထဲတွင် မြေကန်ဖော် (၂) ခု ဖြန့်ဖြူးအကူအညီ (၁၇၀' x ၁၀၀' x ၁.၅')	(၁၇၀' x ၁၀၀' x ၁.၅')	၂၈၈	ပ ကျား ၀ မ ၂ ကျား + ၀	၂၀၀၀၀၀၀	-	-	၂၀၀၀၀၀၀
သင်္ဘောကုန်း	ရွာထဲတွင် မြေကန်ဖော် (၂) ခု ဖြန့်ဖြူးအကူအညီ (၆၀' x ၃၀' x ၁၀')	(၆၀' x ၃၀' x ၁၀')	၄၀၆	ပ ကျား ၀ မ ၂ ကျား + ၀	၆၀၀၀၀၀	-	-	၆၀၀၀၀၀
သဂုတ်ပင်ကွင်း	မြေကန်ဖော် (၂) ခု ဖြန့်ဖြူးအကူအညီ (၇၆၀' x ၈' x ၀.၃၀')	(၇၆၀' x ၈' x ၀.၃၀')	၈၂၀	ပ ကျား ၀ မ ၂ ကျား + ၀	၉၀၀၀၀၀	-	-	၉၀၀၀၀၀

ရာထူး - ကျေးရွာအုပ်စု ဝ/ထောက်ကော်မတီ ဥက္ကဋ္ဌအမည်

လက်မှတ်

ရက်စွဲ 16.3.2017

ပုံစံ - ၀ - ၄ ကျေးရွာအုပ်စုစီမံကိန်းလုပ်ငန်းခွဲရွေးချယ်ခြင်းပုံစံ (Form PC 4)

လမ်းညွှန်ချက်၊ စီမံကိန်းလုပ်ငန်းခွဲရွေးချယ်မှုအစည်းအဝေးပြီးနောက်တွင် ကျေးရွာအုပ်စု CF/TF တို့၏ အကူအညီရယူ၍ ကျေးရွာစီထောက်ကော်မတီမှ လက်မှတ်ရေးထိုးပြီး အဆိုပါပုံစံအား ပြည်ပုံအောင်မြင်သွင်းရမည်။ ဤပုံစံအား ပြည်ပုံရာပြည့်သွင်းပြီးပါက ကျေးရွာအုပ်စုဖွံ့ဖြိုးတိုးတက်ရေးစီမံချက်တွင် TPIIC သို့ ပေးပို့ရန်အတွက် နောက်ဆက်တွဲအဖြစ် ထားရှိရမည်။ CF မှ ကျေးရွာတစ်ရွာချင်းစီ၏ စီမံကိန်းလုပ်ငန်းခွဲဆိုင်ရာ အချက်အလက်များကို MIS သို့ ထည့်သွင်းရမည်။ (ယခုနစ်စီမံကိန်းလုပ်ငန်းခွဲ မလုပ်ကိုင်သော ကျေးရွာများ မပါဝင်ပါ။)

ကျေးရွာစည်းရုံးရေးမှူး/ဝန်ထမ်းအမည် - ဒေါ်ခင်ဖြူမေ

နေ့စွဲ - 16. 9. 2017

ပြည်နယ်/တိုင်း - မြန်မာ - ဗဟို

စက်ဝန်းအားအမှတ်ဖြစ်ပေးပါ။ (✓) စက်ဝန်း(၀) စက်ဝန်း(၂) စက်ဝန်း(၃) စက်ဝန်း(၄) စက်ဝန်း(၅) စက်ဝန်း(၆) စက်ဝန်း(၇) စက်ဝန်း(၈) စက်ဝန်း(၉)

ကျေးရွာအမည်	ဆောင်ရွက်မည့် လုပ်ငန်းများ	အတိုင်းအတာ	ခန့်မှန်း တိုက်ရိုက် အကျိုးစီးပွားခွင့် ရှိသူများ	အဆိုပြုတင်ပြသူ	စီမံကိန်းမှ ထည့်ဝင်မှု	ခန့်မှန်းကုန်ကျစရိတ်		စုစုပေါင်း
						ကျေးရွာမှ ထည့်ဝင်မှု	အခြားထည့်ဝင်မှု (ဖော်ပြပါ) ထည့်ဝင်မှု အမည်/အဖွဲ့	
မရင်းကုန်း	စာသင်ကျောင်း (၆၀' x ၃၀' x ၁၀') ဖြူဖြူခြင်	(၆၀' x ၃၀' x ၁၀')	၄၅၀	ကျား မ ✓ ကျား+မ	၂၀ ပေပေပေ	-	-	၂၀၀၀၀၀၀
ကျေးဇူးကုန်း	စာသင်ကျောင်း (၆၀' x ၃၀' x ၁၀') ဖြူဖြူခြင်	(၆၀' x ၃၀' x ၁၀')	၈၂၂	ကျား မ ✓ ကျား+မ	၆၀,၀၀၀ ပေပေ	-	-	၆၀၀၀၀၀၀
				ကျား မ ✓ ကျား+မ				
				ကျား မ ✓ ကျား+မ				

ရာထူး ကျေးရွာအုပ်စု စီ/ထောက်ကော်မတီ ဥက္ကဋ္ဌအမည် ရှန် ခင်စု
 လက်မှတ် နေဝင်း
 ရက်စွဲ 16. 9. 2017
 ကျော်ကျော်စိုး

ပုံစံ- ၀-၄ ကျေးရွာအုပ်စုစီမံကိန်းလုပ်ငန်းခွဲရွေးချယ်ခြင်းပုံစံ (Form PC 4)

လမ်းညွှန်ချက်	
ကျေးရွာစည်ရုံး/ရေမှူး/ဝန်ထမ်းအမည် - <u>ဦး ဖြိုးမင်းဒောင်း၊ ဒေါ်အောင်အောင်</u>	
နေ့စွဲ - 7.12.2018	ဝက်ဝန်းအားအမှတ်ခြစ်ပေးပါ။(✓)ဝက်ဝန်း(၁) ဝက်ဝန်း(၂) ✓ဝက်ဝန်း(၃) ဝက်ဝန်း(၄)
ပြည်နယ်/တိုင်း - <u>ဧရာဝတီ</u>	မြို့နယ် <u>ယုတော</u> ကျေးရွာအုပ်စု - <u>ဆင်လှ(ကြီး)</u>

ကျေးရွာအမည်	ဆောင်ရွက်မည့်လူလုပ်ငန်းများ	အတိုင်းအတာ	ခန့်မှန်းတိုက်ရိုက်အကျိုးစီးပွားခွင့်ရှိသူများ	အဆိုပြုတင်ပြသူ	ခန့်မှန်းကုန်ကျစရိတ်			
					စီမံကိန်းမှ ထည့်ဝင်မှု	ကျေးရွာမှ ထည့်ဝင်မှု	အခြားထည့်ဝင်မှု(ခေါ်ပြုပါ) ထည့်ဝင်ငွေ အမည်/အဖွဲ့	စုစုပေါင်း
ဆင်လှ(ကြီး)	ရွာချင်းဆက် ကုတ်ကောင်စီ ခမ်းလျှောက်	၂၀၀၀'x၁၂'x၃'	ကျား (၇၅၄၇) မ (၁၄၇၇) ပေါင်း (၉၀၂၄)	<input type="checkbox"/> ကျား <input type="checkbox"/> မ မကျား+မ	၂၀၀,၀၀၀၀၀			၂၀၀,၀၀၀၀၀
မကျီးကျီး	၈၀၀၀'x၁၀'x၁၀' ရိုးမဆောင်	၄၀'x၁၀'x၁၀'	ကျား (၄၈၃၇) မ (၄၅၄၇) ပေါင်း (၉၃၈၄)	<input type="checkbox"/> ကျား <input type="checkbox"/> မ မကျား+မ	၃၀,၀၀၀၀၀			၃၀,၀၀၀၀၀
ခမ်းကလေး	ရွာချင်းဆက် ရေ ၂၂၂'x၇၇၇' ခမ်းလျှောက်	၃၀၀၀'x၁၀'x၁၀'	ကျား (၃၈၃၇) မ (၃၇၄၇) ပေါင်း (၇၅၈၄)	<input type="checkbox"/> ကျား <input type="checkbox"/> မ မကျား+မ	၃၅၀,၀၀၀၀၀			၃၅၀,၀၀၀၀၀
ဆင်လှ(ကြီး)	ရေကန်ဖြူဖြူ ဖြိုင်းဒွင်(ဒွင်) ရိုးခမ်းခြင်း	၁၂၀'x၁၃၀'	ကျား (၃၀၁၇) မ (၃၃၃၇) ပေါင်း (၆၃၅၄)	<input type="checkbox"/> ကျား <input type="checkbox"/> မ မကျား+မ	၇၄၃၆၀၀၀			၇၄၃၆၀၀၀
ဆင်လှ(ကြီး)	ရွာတွင်းကျွန်း ကျောက်	၅၇၀'x၈'x၄'	ကျား (၃၈၃၇) မ (၃၅၄၇) ပေါင်း (၇၃၈၄)	<input type="checkbox"/> ကျား <input type="checkbox"/> မ မကျား+မ	၅၅၀,၀၀၀၀၀			၅၅၀,၀၀၀၀၀
မကျီးကျီး	ရေကန်ဖြူဖြူ ဖြိုင်းဒွင်(ဒွင်) ရိုးခမ်းခြင်း	၂၃၅'x၁၃၅'	ကျား (၃၃၁၇) မ (၃၇၄၇) ပေါင်း (၆၀၆၄)	<input type="checkbox"/> ကျား <input type="checkbox"/> မ မကျား+မ	၈၅၀,၀၀၀၀၀			၈၅၀,၀၀၀၀၀

ကျွန်းကလေး	ရေကန်ဖြူဖြူ ဖြိုင်းဒွင်(ဒွင်) ရိုးခမ်းခြင်း	၁၄၀'x၁၄၀'	ကျား (၃၀၈၇) မ (၃၁၅၇) ပေါင်း (၆၂၄၄)	<input type="checkbox"/> ကျား <input type="checkbox"/> မ မကျား+မ	၈၅၀,၀၀၀၀၀			၈၅၀,၀၀၀၀၀
ဆင်လှ(ကြီး)	ရွာတွင်းကျွန်း ကျောက်	၁၈'x၈'x၇'	ကျား (၃၈၃၇) မ (၃၅၄၇) ပေါင်း (၇၃၈၄)	<input type="checkbox"/> ကျား <input type="checkbox"/> မ မကျား+မ	၆၀,၀၀၀၀၀			၆၀,၀၀၀၀၀
				<input type="checkbox"/> ကျား <input type="checkbox"/> မ မကျား+မ				
				<input type="checkbox"/> ကျား <input type="checkbox"/> မ မကျား+မ				
				<input type="checkbox"/> ကျား <input type="checkbox"/> မ မကျား+မ				
				<input type="checkbox"/> ကျား <input type="checkbox"/> မ မကျား+မ				
				<input type="checkbox"/> ကျား <input type="checkbox"/> မ မကျား+မ				
				<input type="checkbox"/> ကျား <input type="checkbox"/> မ မကျား+မ				
				<input type="checkbox"/> ကျား <input type="checkbox"/> မ မကျား+မ				

ရာထူး - ကျေးရွာအုပ်စု စီ/ထောက်ကော်မတီ ဥက္ကဋ္ဌ အမည် - ဦးမြင့်မြင့် လက်မှတ် [Signature] ရက်စွဲ 7.12.2018

Handwritten text in Burmese script, consisting of approximately six lines of text.

၂၇
၂၅၅၇
၅၀၅၆

အထက်ဖက်ရှိ နိဂုံးပါ အကြောင်းအရာများကို ဖတ်ရှုပါ။ ၂၀၂၅.၁၁.၁၅

၁၅၆ " ၂၀၂၅.၁၁.၁၅

၁၅၇ " "အထက်ဖက်ရှိ အကြောင်းအရာများကို ဖတ်ရှုပါ။"

၁၅၈ " "အထက်ဖက်ရှိ အကြောင်းအရာများကို ဖတ်ရှုပါ။"

အထက်ဖက်ရှိ အကြောင်းအရာများကို ဖတ်ရှုပါ။

အထက်ဖက်ရှိ အကြောင်းအရာများကို ဖတ်ရှုပါ။

အထက်ဖက်ရှိ အကြောင်းအရာများကို ဖတ်ရှုပါ။

အထက်ဖက်ရှိ အကြောင်းအရာများကို ဖတ်ရှုပါ။

အထက်ဖက်ရှိ အကြောင်းအရာများကို ဖတ်ရှုပါ။

အထက်ဖက်ရှိ အကြောင်းအရာများကို ဖတ်ရှုပါ။

အထက်ဖက်ရှိ အကြောင်းအရာများကို ဖတ်ရှုပါ။

အထက်ဖက်ရှိ အကြောင်းအရာများကို ဖတ်ရှုပါ။

အထက်ဖက်ရှိ အကြောင်းအရာများကို ဖတ်ရှုပါ။

အထက်ဖက်ရှိ အကြောင်းအရာများကို ဖတ်ရှုပါ။

အထက်ဖက်ရှိ အကြောင်းအရာများကို ဖတ်ရှုပါ။

ကျေးလက်ဒေသခံ့ ဖြူတိုးတက်ရေး ဦးစီးဌာန
လှထုထပ်ဖြူ ဝိမံကိန်း

၀၀၀၀ အိမ်ကံ့မိ အစည်းအဝေး

နေ့ရက်	:	:	၁၇. ၉. ၂၀၁၇ PM
အချိန်	:	:	၇:၀၀ မှ ၉:၀၀
နေရာ	:	:	ဘဏ္ဍာ့ ကျွန်ုပ် ကျွဲကားကမ်း
တက်ရောက်သူဦးရေ	:	:	၁၂၀ ယောက်
အကြောင်းအရာ	:	:	ပထမ အစီအစဉ် အစားအသွယ် ပစ်ခတ်

ဘဏ္ဍာ့ ကျွန်ုပ် ပြာ ပထမ အစီအစဉ် အစည်း အဝေး ကို ညွှန်ကြား
 မြှုပ်နှံရေး အဖွဲ့ အဖွဲ့ ၁၇ နေရာ ရှိ ကျွဲကား ပစ်ခတ် ပြင်ဆင်
 အဖွဲ့ အဖွဲ့ ၁၇ တွင် ကျွဲကား ပြာ ယာရီ မှုပေး အဖွဲ့ ၁၇
 နေရာ ကို သုတေသန အဖွဲ့ ၁၇ ဖြစ် ဖြစ် နှစ် နှစ် နှစ် နှစ်
 ၇၁၇ တွင် စည်း ပြုစား မှု ၁၇ ဝိမံကိန်း မိမိအား ၁၇
 ၁၇ နှစ် ဝိမံကိန်း အဖွဲ့ ၁၇ ဖြစ် ဖြစ် ဖြစ် ဖြစ်
 အဖွဲ့ အဖွဲ့ ၁၇ တွင် ကျွဲကား သစ် ဝန် အဖွဲ့ ကို စည်း
 မြှုပ်နှံ ပြင်ဆင် ကို ပြုစု အဖွဲ့ အဖွဲ့ ၁၇ တွင်
 ကော်မတီ များ မှုပေး နှစ် ၁၇ ဝန် အဖွဲ့ အဖွဲ့
 အဖွဲ့ အဖွဲ့ ၁၇ ဝန် အဖွဲ့ အဖွဲ့ ၁၇ ဝန် အဖွဲ့ အဖွဲ့
 အဖွဲ့ အဖွဲ့ ၁၇ အဖွဲ့ အဖွဲ့ ၁၇ ဝန် အဖွဲ့ အဖွဲ့
 အဖွဲ့ အဖွဲ့ ၁၇ အဖွဲ့ အဖွဲ့ ၁၇ ဝန် အဖွဲ့ အဖွဲ့
 ပြင်ဆင်

၁၄။ ကဏ္ဍအလိုက် ဖွံ့ဖြိုးရေး ဦးစားပေးလုပ်ငန်းများ

ဆက်တိုက် ဖွံ့ဖြိုးရေး အစီအစဉ်

နောက်ထပ်(၄) ခြားနားသောအပိုင်းများအတွက် ဦးစားပေးဖွံ့ဖြိုးရေးလုပ်ငန်းစဉ် အနှစ်ချုပ်

မှရင်းလည်အား VPSC တွင်ထားရှိရပါမည်။ အခြားဌာနများနှင့် ညှိနှိုင်းရန်အတွက် မိတ္တူအား TPIC သို့ပို့ရပါမည်။ MIS data အနေဖြင့် သွင်းရန် မလိုအပ်ပါ။

	အဆင့်	လုပ်ငန်း	မည်သူဦးစားပေးလဲ	ကျေးဇူးပြုတာဝန်ခံသူ (သို့) အုပ်စု	ပြင်ပမှမည်သူ ထောက်ပံ့ မလဲ
အခြေခံအဆောက်အအုံ	၀	အခြေခံအဆောက်အအုံ	<input type="checkbox"/> မ <input type="checkbox"/> ကျား	VPSC	
	၂	အခြေခံအဆောက်အအုံ	<input type="checkbox"/> မ <input type="checkbox"/> ကျား	VPSC	
	၃	အခြေခံအဆောက်အအုံ	<input type="checkbox"/> မ <input type="checkbox"/> ကျား	VPSC	
	၄	အခြေခံအဆောက်အအုံ	<input type="checkbox"/> မ <input type="checkbox"/> ကျား	VPSC	
	၅		<input type="checkbox"/> မ <input type="checkbox"/> ကျား		
အခြေခံအဆောက်အအုံ	၀	အခြေခံအဆောက်အအုံ	<input type="checkbox"/> မ <input type="checkbox"/> ကျား	VPSC	
	၂	အခြေခံအဆောက်အအုံ	<input type="checkbox"/> မ <input type="checkbox"/> ကျား	VPSC	
	၃		<input type="checkbox"/> မ <input type="checkbox"/> ကျား		
	၄		<input type="checkbox"/> မ <input type="checkbox"/> ကျား		
	၅		<input type="checkbox"/> မ <input type="checkbox"/> ကျား		
အခြေခံအဆောက်အအုံ	၀		<input type="checkbox"/> မ <input type="checkbox"/> ကျား		
	၂		<input type="checkbox"/> မ <input type="checkbox"/> ကျား		
	၃		<input type="checkbox"/> မ <input type="checkbox"/> ကျား		
	၄		<input type="checkbox"/> မ <input type="checkbox"/> ကျား		
	၅		<input type="checkbox"/> မ <input type="checkbox"/> ကျား		
အခြေခံအဆောက်အအုံ	၀		<input type="checkbox"/> မ <input type="checkbox"/> ကျား		
	၂		<input type="checkbox"/> မ <input type="checkbox"/> ကျား		
	၃		<input type="checkbox"/> မ <input type="checkbox"/> ကျား		

