

ပြည်ထောင်စုသမ္မတမြန်မာနိုင်ငံတော်အစိုးရ
စိုက်ပျိုးရေး၊ မွေးမြူရေးနှင့် ဆည်မြောင်းဝန်ကြီးဌာန
ကျေးလက်ဒေသဖွံ့ဖြိုးတိုးတက်ရေးဦးစီးဌာန
ဗဟုတောမြို့နယ်



လူထုပဟိုပြုစီမံကိန်း
National Community Driven Development Project
(NCDDP)



Village Development Plan (VDP)

တောပုရ (ခ)တောင်ကုက္ကိုလ် ကျေးရွာအပိတ် ကျေးရွာအုပ်စု

2020 ခုနှစ်

ဗဟုတောမြို့နယ်

မာတိကာ

စဉ်	အကြောင်းအရာ	စာမျက်နှာ
၁	မြို့နယ်မြေပုံ	၁
၂	ကျေးရွာအုပ်စုမြေပုံ	၂
၃	ကျေးရွာအုပ်စုတွင် ပါဝင်သောကျေးရွာများစာရင်း	၂
၄	ကျေးရွာသမိုင်းကြောင်းအကျဉ်းချုပ်	၃
၅	လူထုပူးပေါင်းပါဝင်သော ဆန်းစစ်ခြင်းနှင့် အကဲဖြတ်ခြင်း လုပ်ငန်းစဉ် PRA/PSA အကျဉ်းချုပ်ဇယား	၅
၆	ကျေးရွာဖွံ့ဖြိုးရေးအစီအစဉ်အတွက်အသုံးပြုခဲ့သော PRA tools များနှင့် တစ်ခုချင်းစီအတွက် သုံးသပ်ချက်များ	၅
၇	ကျေးရွာကော်မတီရွေးချယ်ခြင်းနှင့် ကျေးရွာဖွံ့ဖြိုးရေးအစီအစဉ် ဆောင်ရွက်မှုမှတ်တမ်းခါတ်ပုံများ	၁၈
၈	ကျေးရွာစီမံကိန်းအထောက်အကူပြုကော်မတီဝင်များစာရင်း	၁၉
၉	ကျေးရွာအခြေခံအချက်အလက်များ (ပုံစံ ၈ - ၁)	၂၀
၁၀	စီမံကိန်းစက်ဝန်းအချိန်ဇယား (ပုံစံ ၈-၂)	၂၇
၁၁	ကျေးရွာဖွံ့ဖြိုးရေး ဦးစားပေး အစီအစဉ် (ပုံစံ ၈-၃)	၃၁
၁၂	အစည်းအဝေးမှတ်တမ်းများ	၃၅
၁၃	ကဏ္ဍအလိုက် ဖွံ့ဖြိုးရေး ဦးစားပေးလုပ်ငန်းများ	၄၁

၁။ ငပုတောမြို့နယ်အခြေပြမြေပုံ

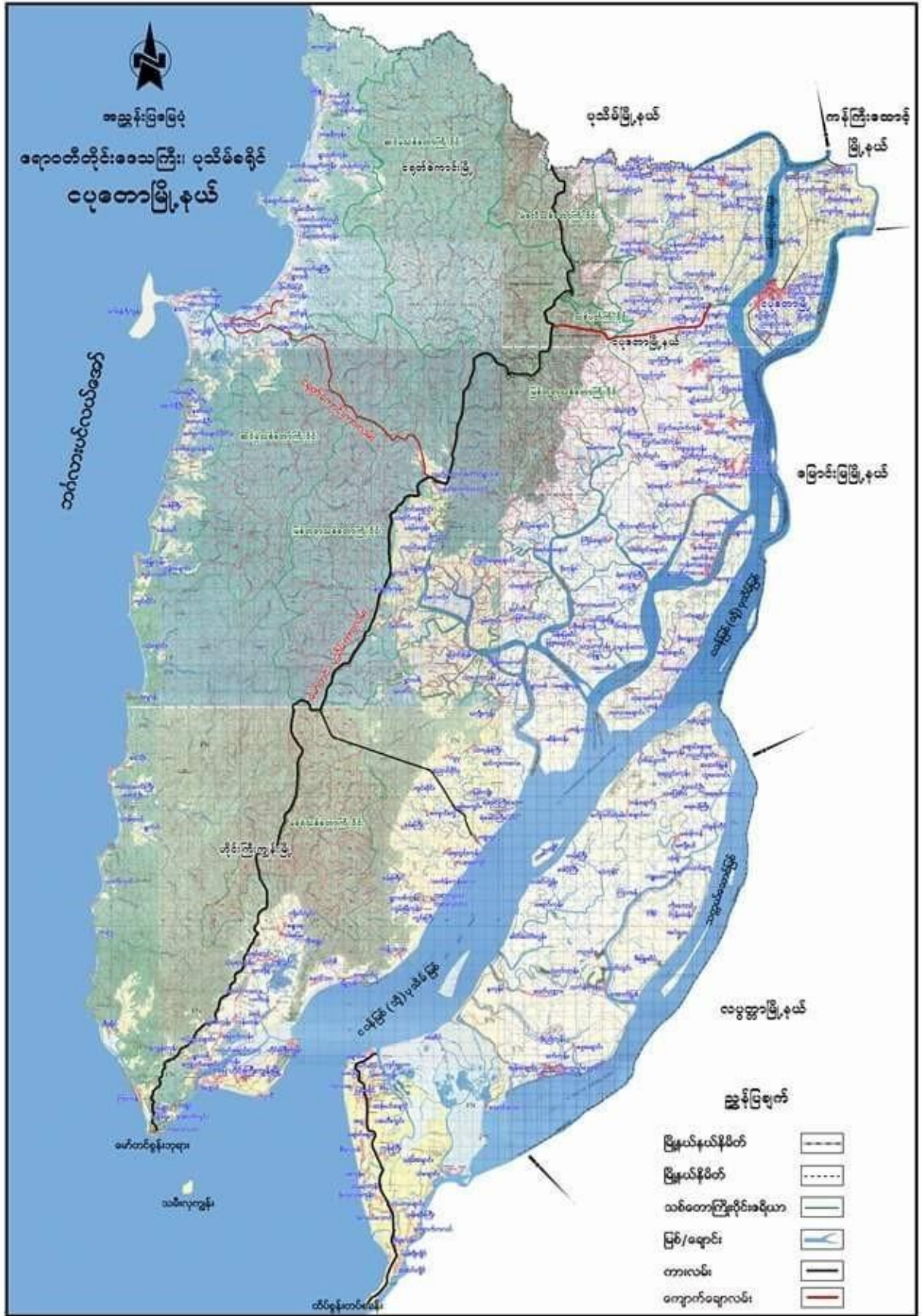

၂။ ကျေးရွာအုပ်စုမြေပုံ

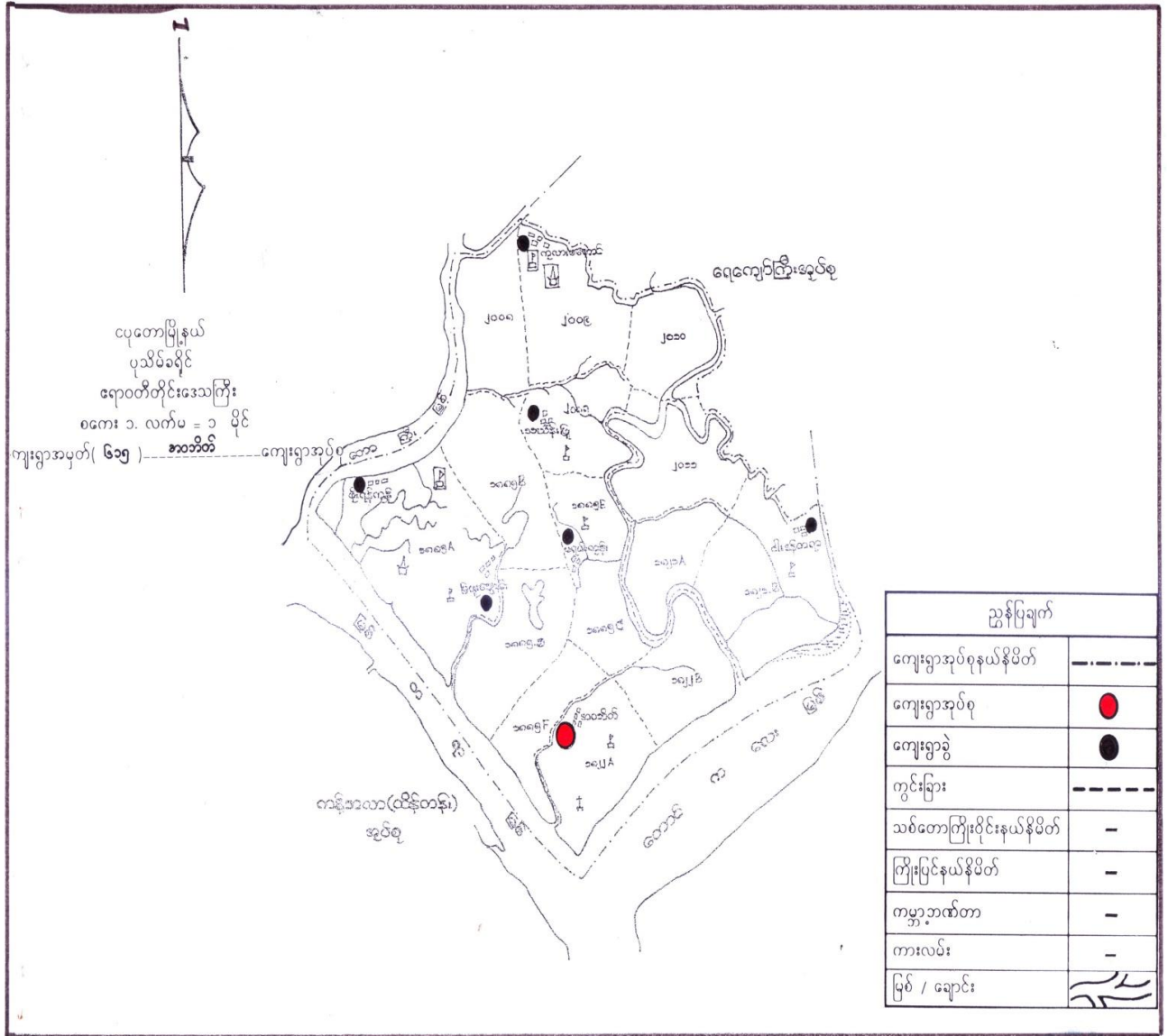

၃။ ကျေးရွာအုပ်စုအတွင်းပါဝင်သောကျေးရွာများစာရင်း

- | | | |
|-------------------|--------------------|------------|
| ၁ - ကုက္ကိုလ် | ၇ - မရမ်းချောင်း | ၁၃-တောပုရှ |
| ၂ - ကုလားမတောင် | ၈ - သဲဖြူ | |
| ၃ - ဝဲဒေါင့် | ၉ - အဝဘိတ် | |
| ၄ - ဒူးဆိပ် | ၁၀- မြတ်ဖူးချောင်း | |
| ၅ - အေးရန်ကုန် | ၁၁- သာယာကုန်း | |
| ၆ - ခိုင်မြဲတောင် | ၁၂- မမြဆိပ် | |

★ တောပျား (၁) တောင်ကုက္ကိုလ်ရွာ သမိုင်း

၁။ ကျေးရွာတည်ရှိသည် ခေတ် ၊ မူကယ့်စိုင်းဒေသဖြီး ပုသိမ်ခရိုင် ယုတော်မြို့နယ်
- ကဝက်တစ်ကျေးရွာအုပ်စု တွင်တည်ရှိပြီး - အရှေ့ဘက်တွင် - ငါးတန်တောကျေးရွာ ၊
- အနောက်ဘက်တွင် - ဒူးစိပ်ကျေးရွာ ၊ တောင်ဘက်တွင် - ခပ်ယံကျေးရွာ ၊ မြောက်ဘက်တွင် -
ကုက္ကိုလ်ကျေးရွာ များတည်ရှိပါသည်။

၂။ ကျေးရွာ ဖြစ်ပေါ်လာပုံ ၊ လွန်ခဲ့သည့် ဒြစပေါင်း - ၄၀-ကျော်ခန့် - အရှေ့ဘက်ကွက် -
- ၁၉၇၃ - ခုနှစ်တွင် - ယယ်လာလုပ်ကိုင်နေသူ မန်းလယ်ဒီအေး ၊ မိသားစုမှ စောင့်နေထိုင်ကြပြီး
နီးစပ်ရာ မိသားစုဝင် ဂွာနဲ့ အချို့ များလာရောက် ခုခင်းနေထိုင်လာရာမှ - ခပ်စတော်ခရိုင်
ခြေများမြားလာပြီး ယခင်ကတည်းမှ - သစ်ပင် ကွဲပြားပြီး ခေါ်တွင် - လာသော - တောပျား (၁)
(ပိုက်ကိုင်) တောင်ကုက္ကိုလ်မြို့(အိုင်) ၊ ဟု - သတ်မှတ်ပြီး - တောပျား (၁) တောင်ကုက္ကိုလ်ရွာ -
ဖြစ်လာပါသည်။

၃။ ကျေးရွာ တည်ဆောက်ထားပုံ ၊ " တောပျား (၁) တောင်ကုက္ကိုလ်ရွာ သည် ၊ ဂွာတန်းရှည်
- ဖြစ်ပြီး - တောင်ခြေအောက်နှင့် ချောင်းနံဘေးတွင် တည်ရှိပါသည်။ ကိုယ်ထုကိုယ်
- ထ - ယုတော်ကျောင်း - ဆောက်လုပ်ထားပြီး ကျောင်းအား - ဦးစေ - ၂၀-ကျော်အား ကျေးရွာ
မှ - ဆရာ ဦးဂျိုးဖိုး ယုတော်ကြားစေပါသည်။

၄။ လမ်းပမ်းဆက်သွယ် သွားလာမှု အခြေ ၊
- ဂွာ နံဘေးရှိ ချောင်းကို အတိုကထားပြီး ကျလမ်းခါး အား ဆက်သွယ် သွားလာ
- လုပ်ကိုင် နေထိုင်ကြပါသည်။

၅။ ပျဉ်းတူး - စီးပွားရေး ၊
(က) - အုပ်ချုပ်ရေး ကိစ္စရပ်များ သည် ၊ ကျေးရွာ ၇ ပိမီ/၁၀ - မန်းလယ်ဒီအေးနှင့် မန်း
- ခြင်္သေ့ ၊ ဦးစောင့်ဖိုး ၊ စယ်အိမ်စု မျှို့ ကဖစ် မန်းမောင်အိုင် - မန်းမောင်ထွန်းနိုင်
- နှင့် ပုလဲယုန်း တာဝန်ယူ စောင့်ရှောက် ဖြစ်ပါသည်။

(ခ) ကျန်းမာရေး ခိုင်ခံ့မှုကို ကိစ္စတွင် အသိအကျဉ်းကို အပို ကျန်းမာရေးနှင့်
ထမ်းပေး တာဝန်ယူပြီး စောင့်ရှောက်ပါသည်။

(ဂ) ပညာရေးတွင် ကျေးဇူးပြု ဆောင်ရွက်ပေးပါသည်။ ထို့ပြင် အခြား ဂုဏ်သိက္ခာ
ဖြစ်စေ ကျောင်းသား တစ်ဦး ပြုမူပြီး ကျောင်းသူ/သား ၂၀ ကျော်နှင့် ပညာသင်
ကြားပါသည်။ ပညာရေးခိုင်ခံ့မှုကို လိုအပ်ချက် များစွာ ဖြစ်ပါသည်။

၅။ လူထုပူးပေါင်းပါဝင်သောဆန်းစစ်ခြင်းနှင့်အကဲဖြတ်ခြင်းလုပ်ငန်းစဉ် PRA/PSA အကျဉ်းချုပ်ဇယား

စဉ်	အသုံးပြုခဲ့သော PRA Tools များ	ကျား	မ
၁	ကျေးရွာအရင်းမြစ်ပြမြေပုံ (Social Map)	၂၄	၁၂
၂	ရာသီခွင်ပြပြက္ခဒိန် (SeasonalCender)	၂၄	၁၂
၃	ဥစ္စာနေကြွယ်ဝမှုဦးစားပေးအဆင့်သတ်မှတ်ခြင်း (Wealth Ranking)	၂၄	၁၂
၄	ကျားမပင့်ကူအိမ်သုံးသပ်ခြင်း (Cob Web)	၂၄	၁၂
၅	အရင်းအမြစ်အသုံးချမှုဖော်ထုတ်ခြင်းဇယား (Asset Mapping)	၂၄	၁၂
၆	အဖွဲ့အစည်းချိတ်ဆက်မှုမြေပုံ (Veen diagram)	၂၄	၁၂

၆။ ကျေးရွာဖွံ့ဖြိုးရေးအစီအစဉ်အတွက်အသုံးပြုခဲ့သော PRA tools များနှင့်တစ်ခုချင်းစီအတွက်သုံးသပ်ချက်များ

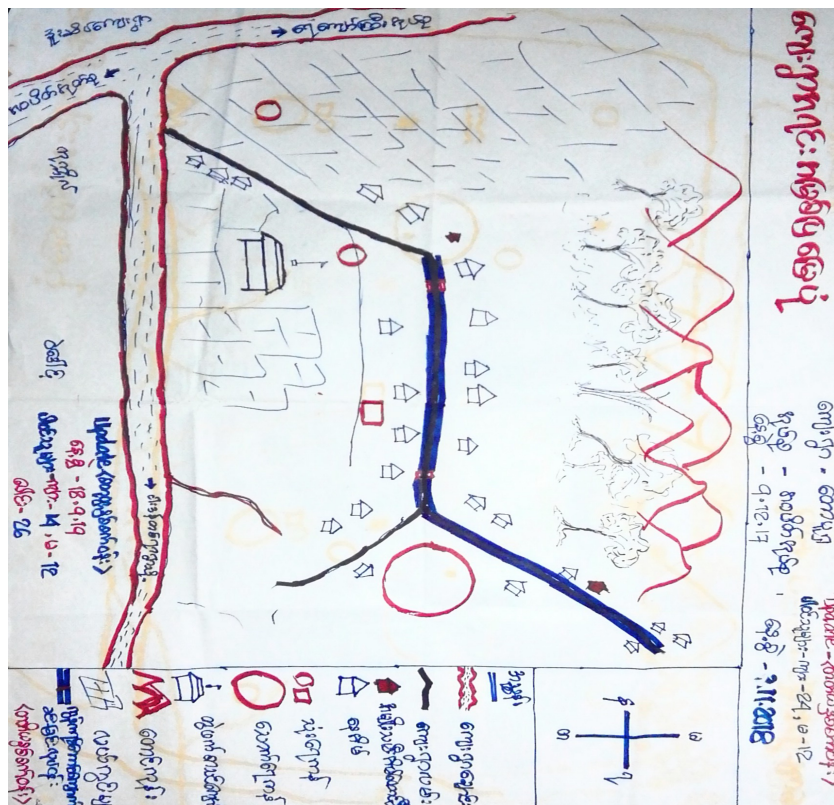

ပင်ကုန်စုံသစ်ခြင်း

ကျေးဇူး-တော်ပျ
 (၁) တော်တော်အိမ်
 ရပ်ရာ - ရပ်ဝန်း

ရက်စွဲ - ၄.၁၂.၁၇

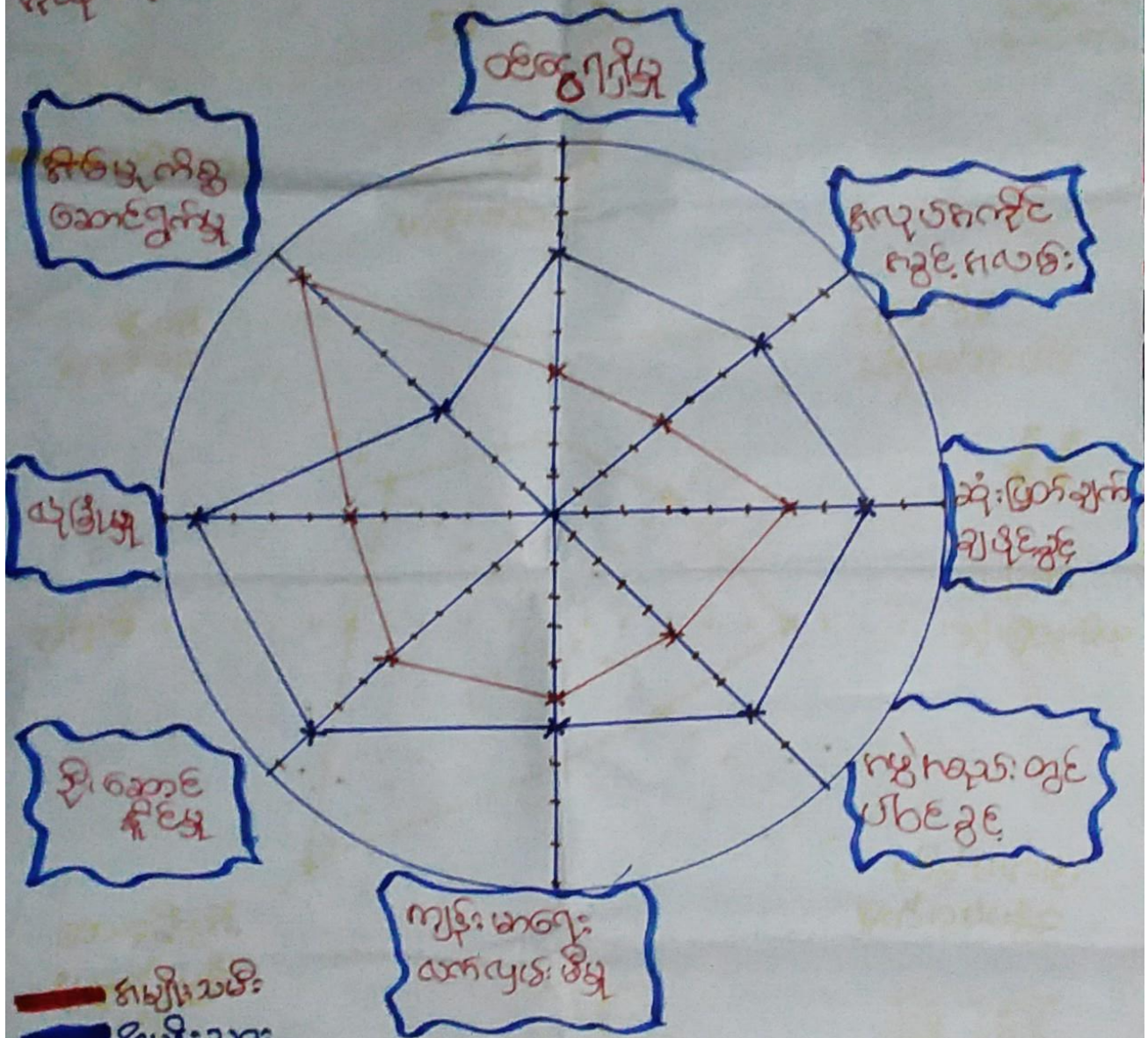

— အမျိုးသမီး
 — အမျိုးသား

<အိမ်မှုကိစ္စဆောင်ရွက်ခြင်း>
 ပါဝင်သူများ - အမျိုးသမီး - ၂၇, ၁ - ၂၄
 အိမ် - ၄၇ ခန်း

Update <အိမ်မှုကိစ္စဆောင်ရွက်ခြင်း>
 ရက်စွဲ - ၃.၁၁.၂၀၁၈
 ပါဝင်သူများ - အမျိုးသမီး - ၂၄, ၁ - ၁၂

ပင် ကူ လုပ်ဆဲး သင်ခြင်း

ကျေးဇူးပြုပြီး သင်ခန်းစာ

- မမျိုးသမီးများသည် ငါ့ဆောင်ရွက်မှု၊ နည်းလမ်းတို့တွင် ပါဝင်နိုင်မှုတို့တွင် အားပေး နှင့် ငါ့ မမျိုးသားများမှာ ပြုစောနိုင်မှု၊ ဆုံးဖြတ်ချက်ချမှတ်မှုတွင် မမျိုးသမီးဖြစ်ပြီး မမျိုးသမီးများမှာ အိမ်ထောင်ရေးများဖြင့်သာ အချိန်ကုန်ဆုံးတတ်ပါသည်။
- မမျိုးသမီးများမှာ မမျိုးသားထက် လုံခြုံမှုနည်းခြင်းကြောင့် သိပ်တောင့်တင်းမှုများကို ရရှိခြင်း၊ ဝယ်ယူရေး-ကုန်ပစ္စည်းများဖြင့် ပစ္စည်းချိတ်ဆက်မှု ပြုစောနိုင်မှု နည်းလမ်း ပါဝင်မှု၊ ဝင်ရောက်မှုတို့တွင် ကန့်သတ်၍ မမျိုးသားများထက် နောက်ကျနေကြရပါသည်။
- ကျေးဇူးတင်၍ မမျိုးသမီးများက နည်းလမ်းတို့တွင် ပါဝင်နိုင်မှုနှင့် ပြုစောနိုင်မှုနှင့် နှင့် ဆုံးဖြတ်ချက်ချမှတ်မှု ဖြစ်ပြီး ငါ့ မမျိုးသမီးများနှင့် များစွာ ပူးပေါင်း၍ ပြုစောမှု လုပ်ငန်းများတွင် မမျိုးသမီးများက လက်ထုတ်ခြင်းဖြင့် ကူညီနိုင်ပါသည်။

ကျေးဇူး - တေးယူရှင် (၁) တောင်ကုန်း
 ကျေးဇူး - လတ်တ
 ရက်စွဲ - ၅.၁၂.၂၀၂၇

അ:പ-അ:പ (2)
അ:പ-അ:പ
2500 - 5080

280 + 282

08.08 - 9.12.17

നാമം	വർഗ്ഗം	കുറിപ്പ്	%
കുറവ്	<p>വർഗ്ഗം - 1000000 അ:പ-അ:പ (2) 1000000 അ:പ-അ:പ (2) 1000000 അ:പ-അ:പ (2) 1000000 അ:പ-അ:പ (2) 1000000</p>	2	6
കുറവ്	<p>വർഗ്ഗം - 1000000 അ:പ-അ:പ (2) 1000000 അ:പ-അ:പ (2) 1000000 അ:പ-അ:പ (2) 1000000</p>	4	11
കുറവ്	<p>വർഗ്ഗം - 1000000 അ:പ-അ:പ (2) 1000000 അ:പ-അ:പ (2) 1000000 അ:പ-അ:പ (2) 1000000</p>	30	83
	<p>കുറവ്</p>	36	100%

അ:പ-അ:പ (2) - 27, 10-24
അ:പ-അ:പ (2) - 31
Update - 3-11-2018
അ:പ-അ:പ (2) - 24, 10-12

ප්‍රතිපත්ති ක්‍රියාපටිපාටිය

භෞතික මානව සම්පත්

- ▷ භෞතික මානව සම්පත් විකුණා දීම (20) ක්‍රියාපටි
- ▷ සාක්ෂි සාක්ෂි සම්පත් විකුණා දීම (1) ක්‍රියාපටි
- ▷ මධ්‍යම මට්ටමේ සේවයේ සේවකයන් සහ සේවකයින්ගේ සේවයේ සේවකයන් විකුණා දීම සම්බන්ධ ක්‍රියාපටි (1) ක්‍රියාපටි
- ▷ මධ්‍යම මට්ටමේ සේවයේ සේවකයන් සහ සේවකයින්ගේ සේවයේ සේවකයන් විකුණා දීම සම්බන්ධ ක්‍රියාපටි (1) ක්‍රියාපටි
- ▷ මධ්‍යම මට්ටමේ සේවයේ සේවකයන් සහ සේවකයින්ගේ සේවයේ සේවකයන් විකුණා දීම සම්බන්ධ ක්‍රියාපටි (1) ක්‍රියාපටි

භෞතික - සේවයේ සේවකයන්
මට්ටම - සේවයේ
අ.ප්‍ර. - 2019.05.20

တောပျူ
(၁)
တောင်ကုက္ကိုက်

ဒီကင်း: စံနှုန်းချုပ်ဆိုရေးအဖွဲ့



စက်ပြု၊ ပြေ
လယ်
လယ်ထွက်
စွဲ၊ နှာ:

ရယ်ချာပက်

- ဂဏ်း
- တျာန်
- ကယင်တျာန်
- ဘုန်းကြီးတျာန်
- တောတောင်
- တောင်ယာ
- ဝါဒင်း

စု.စု - ၄.၁၂.၁၇
ကျေး.စု - တောပျူ (၁) တောင်ကုက္ကိုက်
ရယ်စု - ရဝဇာတ်
ဆွေ.စု.သူ - ကျား - ၂၄ ဗ - ၂၅
ပေါင်း - ၅၁ ခု

Update <တစ်ယခုစက်စု>
စု.စု - ၃.၁၁.၂၀၁၈
ရယ်စု - ကျား - ၂၄, ၆ - ၁၂

തൊഴിലുടമ
(a)
തൊഴിലുടമ

കുടുംബാംഗങ്ങളുടെ പട്ടിക:



- △ സഹായം
- △ തൊഴിലില്ലായ്മ
- △ സഹായകരൻ
- △ സ്ത്രീ / കുട്ടി:



△ കുടുംബാംഗങ്ങൾ

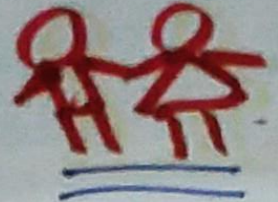

- △ സഹായം
- △ തൊഴിലില്ലായ്മ
- △ സഹായകരൻ
- △ സ്ത്രീ / കുട്ടി
- △ തൊഴിലില്ലായ്മ
- △ തൊഴിലില്ലായ്മ
- △ മറ്റുള്ളവർ:

ക്രമം - 9.12.17

കുടുംബം - കുടുംബം

കുടുംബം - 27, 6 - 29

കുടുംബം - 51 വർഷം

Update - (തൊഴിലില്ലായ്മ)

ക്രമം - 3.11.2018

കുടുംബം - 24, 6 - 22

കുടുംബാംഗങ്ങളുടെ പട്ടിക:

ပိုင်ဆိုင်မှု အခွင့်အရေး

ဆွေးနွေးခြင်းနှင့် အခွင့်အရေး

- အုပ်ချုပ်ရေးကို အမျိုးသမီးများနှင့် အမျိုးသားများ ပူးပေါင်းဆောင်ရွက်ရမည်။
- လယ်၊ ဝန်ထုပ်၊ ဝန်ထုတ်၊ လယ်ထွက်ကုန်၊ ကျွေးမွေးရေး၊ တို့ကို အမျိုးသမီးများ အပိုင်ပိုင်ချုပ်ချုပ်
- လယ်၊ ရေ၊ မြေ၊ အသက်မွေးဝမ်းကြေး၊ ဖွံ့ဖြိုးရေး၊ စောစောစောစော၊ စောစောစောစော စို့ကို အမျိုးသမီး၊ အမျိုးသားတို့က အပိုင်ပိုင်ချုပ်ချုပ်-
- လယ်၊ ရေ၊ မြေ၊ အသက်မွေးဝမ်းကြေး၊ ဖွံ့ဖြိုးရေး၊ စောစောစောစော၊ စောစောစောစော စို့ကို အမျိုးသမီးများက အပိုင်ပိုင်ချုပ်ချုပ်-
- အမျိုးသမီးများနှင့် အမျိုးသားများ ပူးပေါင်းဆောင်ရွက်ရမည်။ အကျိုးအမြတ်များကို အမျိုးသမီးများနှင့် အမျိုးသားများ ပူးပေါင်းဆောင်ရွက်ရမည်။

ကျေးဇူး - စောစော (၁) စောစော
 ရက်စွဲ - ၁၀/၁၂/၂၀၁၇

အဖွဲ့အစည်း: ချိတ်ဆက်မှု



Update (တက်ယွန်းစက်ဝန်း)

နေ့စွဲ - 3.11.2018

ပါဝင်သူများ - ကျစ်: - 24, ၁-12

ကျစ်: ကျွန်ုပ်တို့ - ကေယုဉ်

ကျစ်: ကျွန်ုပ်တို့ - ကေယုဉ်

နေ့စွဲ - 9.12.17, ပါဝင်သူများ - ကျစ်: - 24, ၁-24
 ကျစ်: - 51

မုန့်လှော် ချိတ်ဆက်မှု ဖြစ်ပုံ

၀း-၀း-မိလ် နှင့် ဆင်္ဂါ-၀း-၀း

- မုန့်လှော်၊ မုန့်လှော် ချိတ်ဆက်မှုတွင် မုန့်လှော် များ နှင့် ချိတ်ဆက်မှု ချိတ်ဆက်မှု နှင့် ဆင်္ဂါ-၀း-၀း တွင် လိုက်နာခြင်း
- ချိတ်ဆက်မှု၊ မုန့်လှော် မှန်ကန်စွာ ချိတ်ဆက်မှု နှင့် ဆင်္ဂါ-၀း-၀း တွင် လိုက်နာခြင်း နှင့် ချိတ်ဆက်မှု ချိတ်ဆက်မှု နှင့် ဆင်္ဂါ-၀း-၀း တွင် လိုက်နာခြင်း
- မုန့်လှော်၊ မုန့်လှော်၊ မုန့်လှော်၊ မုန့်လှော်၊ မုန့်လှော်၊ မုန့်လှော်၊ မုန့်လှော်၊ မုန့်လှော်၊ မုန့်လှော်၊ မုန့်လှော်
- မုန့်လှော်၊ မုန့်လှော်၊ မုန့်လှော်၊ မုန့်လှော်၊ မုန့်လှော်၊ မုန့်လှော်၊ မုန့်လှော်၊ မုန့်လှော်၊ မုန့်လှော်၊ မုန့်လှော်

ချိတ်ဆက်မှု - မုန့်လှော်၊ မုန့်လှော်
 မုန့်လှော် - မုန့်လှော်
 မုန့်လှော် - ၂၀၂၀.၂၀၂၀

ကျွမ်းကျင်မှုစာရွက်

ကျွမ်းကျင်မှုစာရွက်အတွက်:

- ၁။ နယ်လုပ်ငန်းများကို ဆောင်ရွက်ရာတွင် အကျိုးရှိစေရန်နှင့် စီးပွားရေးနှင့် ကိုညီညွတ်စွာ ဆောင်ရွက်ရန် ရည်ရွယ်ချက် ရှိသည်။
- ၂။ ကျွမ်းကျင်မှုစာရွက်ကို ရရှိရန်အတွက် အကျိုးရှိစေရန်နှင့် စီးပွားရေးနှင့် ကိုညီညွတ်စွာ ဆောင်ရွက်ရန် ရည်ရွယ်ချက် ရှိသည်။
- ၃။ စီးပွားရေးနှင့် ကိုညီညွတ်စွာ ဆောင်ရွက်ရန်နှင့် စီးပွားရေးနှင့် ကိုညီညွတ်စွာ ဆောင်ရွက်ရန် ရည်ရွယ်ချက် ရှိသည်။
- ၄။ စီးပွားရေးနှင့် ကိုညီညွတ်စွာ ဆောင်ရွက်ရန်နှင့် စီးပွားရေးနှင့် ကိုညီညွတ်စွာ ဆောင်ရွက်ရန် ရည်ရွယ်ချက် ရှိသည်။
- ၅။ စီးပွားရေးနှင့် ကိုညီညွတ်စွာ ဆောင်ရွက်ရန်နှင့် စီးပွားရေးနှင့် ကိုညီညွတ်စွာ ဆောင်ရွက်ရန် ရည်ရွယ်ချက် ရှိသည်။
- ၆။ စီးပွားရေးနှင့် ကိုညီညွတ်စွာ ဆောင်ရွက်ရန်နှင့် စီးပွားရေးနှင့် ကိုညီညွတ်စွာ ဆောင်ရွက်ရန် ရည်ရွယ်ချက် ရှိသည်။
- ၇။ စီးပွားရေးနှင့် ကိုညီညွတ်စွာ ဆောင်ရွက်ရန်နှင့် စီးပွားရေးနှင့် ကိုညီညွတ်စွာ ဆောင်ရွက်ရန် ရည်ရွယ်ချက် ရှိသည်။

▲

ကျွမ်းကျင်မှုစာရွက် - စာရွက်အတွက်
 ရက်စွဲ - ၂၀၂၀
 ရက်စွဲ - ၂၀၂၀

၇။ ကျေးရွာကော်မတီရွေးချယ်ခြင်းနှင့်ကျေးရွာဖွံ့ဖြိုးရေးအစီအစဉ်ဆောင်ရွက်မှုမှတ်တမ်းခါတ်ပုံများ



၈။ ကျေးရွာစီမံကိန်းအထောက်အကူပြုကော်မတီဝင်များစာရင်း

စဉ်	အမည်	ကျား/မ	ရာထူး
၁	ဦးမောင်အနိုင်	ကျား	ကျေးရွာစီ/ထောက်ဥက္ကဋ္ဌ
၂	ဒေါ်ဌေးအောင်	မ	ကျေးရွာစီ/ထောက်ဥက္ကဋ္ဌ
၃	ဒေါ်ဆန်းနှင်းဦး	မ	စောင့်ကြည့်ကြီးကြပ်ရေးဆပ်ကော်မတီ
၄	စောနေထွန်း	ကျား	စောင့်ကြည့်ကြီးကြပ်ရေးဆပ်ကော်မတီ
၅	ဦးအုန်းကျော်	ကျား	စောင့်ကြည့်ကြီးကြပ်ရေးဆပ်ကော်မတီ
၆	ဦးဖော်မိုက်	ကျား	ဝယ်ယူရေးဆပ်ကော်မတီ
၇	ဒေါ်ခင်ခင်ထွေး	မ	ဝယ်ယူရေးဆပ်ကော်မတီ
၈	ဦးထွန်းနိုင်	ကျား	ဝယ်ယူရေးဆပ်ကော်မတီ
၉	ဦးပေါက်စိ	ကျား	လည်ပတ်ရေးနှင့်ပြင်/ထိန်းဆပ်ကော်မတီ
၁၀	ဒေါ်ချစ်ချစ်	မ	လည်ပတ်ရေးနှင့်ပြင်/ထိန်းဆပ်ကော်မတီ
၁၁	ဦးဗလစိန်	ကျား	လည်ပတ်ရေးနှင့်ပြင်/ထိန်းဆပ်ကော်မတီ
၁၂	ဒေါ်မိုးရွှေ	ကျား	စေတနာ့ဝန်ထမ်း
၁၃	ဦးဇလီထွန်း	မ	စေတနာ့ဝန်ထမ်း
၁၄	ဦးမောင်ဇော်	ကျား	အကြံပြုတိုင်ကြားဖြေရှင်းရေး
၁၅	ဒေါ်နွယ်နွယ်	မ	အကြံပြုတိုင်ကြားဖြေရှင်းရေး
၁၆	ဒေါ်မိသိန်း	မ	ကျေးရွာစာရင်းကိုင်

၉။ ကျေးရွာအခြေခံအချက်အလက်များ (ပုံစံ - ၁)

ပုံစံ - ၀ - ၁ ကျေးရွာအခြေခံအချက်အလက်များ (Form PC 1)

လမ်းညွှန်ချက်၊ ကျေးရွာတစ်ရွာသို့ ပထမဆုံးပိတ်ဆက်ခရီး သွားရောက်သောအခါ လူထုစည်းရုံးရေးမှူးသည် ကျေးရွာ ခေါင်းဆောင်များအား ကျေးရွာအချက်အလက်များကို ပေဏ္ဍာရပ်ခံ၍ တောင်းခံရသည်။ ဤအချက်အလက်များကို စီမံကိန်း ပိတ်ဆက်အစည်းဝေးပတ်ပိတ်ဆက်တောင်းခံရမည်။ စီမံကိန်းပိတ်ဆက်အစည်းဝေးတွင် လူထုစည်းရုံးရေးမှူးသည် ဤအချက်အလက် များအား စစ်ဆေးပြီး မှန်ကန်အောင်ပြုလုပ်ရမည်။ ပြီးနောက်တွင် လူထုစည်းရုံးရေးမှူးမှ သတင်းအချက်အလက်ထံသို့ Tablets မှ တဆင့် ဖြည့်သွင်းရမည်။

ကျေးရွာခေါင်းဆောင် အမည် ဖိုးစန်းစိန် ကျေးရွာခေါင်းဆောင်၏ ဖုန်းနံပါတ် ၀၇-၄၅၃၄၅၃၇၈၆ လူထုစည်းရုံးရေးမှူး၏ အမည် ဇော်အောင်

ပြည်နယ်၊ တိုင်းဒေသကြီး ဧရာဝတီ မြို့နယ် ယုတ်တ ကျေးရွာအုပ်စု ၈၀၂၀၆ ကျေးရွာ တောယုတ် (အရှေ့)

က။ လူဦးရေ

လူမျိုးစု	အိမ်ထောင်စုအရေအတွက်	ကိုးကွယ်သည့်ဘာသာ	အိမ်ထောင်စုအရေအတွက်
လူမျိုး (၁) <u>ကရင်</u>	<u>၃၆</u>	<u>၄၈</u>	<u>၃၁</u>
လူမျိုး (၂) <u>ဘာသာ (၂) - ဆရာမာန်</u>			<u>၂</u>
လူမျိုးစု (၃) -----		ဘာသာ (၃) -----	
လူမျိုးစုရော -----		ဘာသာရော -----	
အခြား	အရေအတွက်		
ပသန်စွမ်းသူများ			
သက်ကြီးရွယ်အိုများ (၆၅ နှစ် နှင့် အထက်)	<u>၇</u>		
စစ်ဘေးရှောင် (သို့မဟုတ်) ရွှေ့ပြောင်းနေထိုင်၊ ပြောင်းရွှေ့			

လူဦးရေ	အမျိုးသား (အရေအတွက်)	အမျိုးသမီး (အရေအတွက်)	အိမ်ခြေအရေအတွက်
လူမျိုးစု (၁) <u>ကရင်</u>	<u>၈၀</u>	<u>၈၂</u>	<u>၉၈</u>
လူမျိုးစု (၂) -----		<u>= ၁၆၂</u>	
လူမျိုးစု (၃) -----			
အခြား			
အိမ်ထောင်စဦးစီး	<u>၃၁</u>	<u>၂</u>	

(ခ) အခြေခံအဆောက်အအုံ အသုံးအဆောင်များ

စာသင်ကျောင်း	အမှတ် ခြံပင်	ကျန်းမာရေး	အမှတ် ခြံပင်	ဘာသာရေး အဆောက်အအုံများ	အမှတ် ခြံပင်
အထက်တန်းကျောင်း	၈	ဆေးရုံ	၈	ဝေတီ	၇
အလယ်တန်းကျောင်း	၈	ကျန်းမာရေးဌာန	၈	ဘုန်းကြီးကျောင်း	၇
မူလတန်းကျောင်း	၈	ကျန်းမာရေးဌာနခွဲ	၈	ဟိန္ဒူဘုရားကျောင်း	၂
မူကြိုကျောင်း	၈	ဆေးပေးခန်း	၈	ခရစ်ယာန်ကျောင်း	၂
အခြား	၈	အခြား	၈	ဝေလီ	၂
မှတ်ချက် <u>ဝိသုတေသန</u>		မှတ်ချက်		အခြား	၂
				မှတ်ချက်	

(ဂ) ကျွမ်းကျင်သူများမှတ်တမ်း (ကျေးရွာတွင်နေထိုင်သော သို့မဟုတ် တခြားရွာမှလာရောက်သောကျွမ်းကျင်သူများ)

(၁) တာသင်ကျောင်း	(၂) ကျွန်းမားရေး		(၃) လက်မှတ်ထုတ်	
	ရွာတွင်နေထိုင်သူ	အခြားရွာမှလာသူ	ရွာတွင်နေထိုင်သူ	အခြားရွာမှလာသူ
မူလတန်းပြဆရာ/မ	၇	၇	ဆရာဝန်	၇
အထက်တန်းပြဆရာ/မ	၂	၂	လက်ထောက်ကျန်းမာရေးမှူး	၂
အလယ်တန်းပြဆရာ/မ	၇	၇	အပျိုးသစ်ကျန်းမာရေးဆရာမ	၇
မူကြိုဆရာ/မ	၂	၂	သားရွားဆရာမ	၂
အခြား	၂	၂	ပြည်သူ့ကျန်းမာရေးလုပ်သား	၂
မှတ်ချက်	တစ်ဦးတည်း ဘာသာရေး ဘာသာရေး		မှတ်ချက်	မှတ်ချက်

(ဃ) ကျေးရွာသို့ ရောက်ရှိနိုင်သည့် လမ်းအခြေအနေ / ကျေးရွာတစ်ရွာသည် ၎င်း၏ ကျေးရွာအုပ်စုနှင့် ဆက်သွယ်ထားသော

ကျောက်တူးလမ်း ကတ္တရာလမ်း ကွန်ကရစ်လမ်း မော်တော်ဆိုင်ကယ်လမ်း
 ကျောက်ခင်းလမ်း မြေသားလမ်း လူသွားလမ်း အခြား ၆၇၅၆

(င) ကျေးရွာဖွံ့ဖြိုးမှုစီမံချက်

(၁) လူထုဝဟိုပြုစီမံကိန်းမစတင်မီ ဤကျေးရွာတွင်ကျေးရွာဖွံ့ဖြိုးမှု စီမံချက်ရှိခဲ့ပါသလား? မရှိပါ / မသိပါ
 (၂) ရှိခဲ့ပါလျှင် ဤစီမံချက်ကို မည်သည့် ခုနှစ်တွင်ပြင်ဆင်ခဲ့ပါသနည်း? နှစ်----- / မသိပါ
 (၃) ဤစီမံချက်ကို ဖြည့်စွက်မှုအတည်ပြုခဲ့ပါသလား? မရှိပါ / မသိပါ

(စ) ဓရီးအကွာအဝေး

(၁) ဤကျေးရွာ၏ဝဟိုမှ ၎င်းကျေးရွာအုပ်စု၏ဝဟိုအထိ ဓရီးပိုင်မည်မျှကွာဝေးသနည်း? မိုင် ၇.၅ / မသိပါ
 (၂) ဤကျေးရွာမှ ၎င်းကျေးရွာအုပ်စုဝဟိုအထိ သွားလာရာတွင်ကြာမြင့်သည့်အချိန်၊

ခြောက်သွေ့ရာသီတွင်ကြာချိန် ၅၅ - ၂၀ ထော်လာရီး/မော်တော်ဆိုင်ကယ်/ခြေလျင်/လား မော်တော်ဆိုင်
 အခြား ၆၇၅၆
 မိုးရာသီတွင်ကြာချိန် ၅၅ - ၂၀ ထော်လာရီး/မော်တော်ဆိုင်ကယ်/ခြေလျင်/လား မော်တော်ဆိုင်
 အခြား ၆၇၅၆

(ဆ) ပတ်ဝန်းကျင်ဆိုင်ရာ သဘာဝဘေးအန္တရာယ်

ဤကျေးရွာတွင် ရေကြီးခြင်းကဲ့သို့ သဘာဝဘေးအန္တရာယ်ကျရောက်စူးခြင်း ရှိပါသလား?
မရှိပါ / ရှိပါသည် / ရှိလျှင်ဖော်ပြပါ -----

(ဇ) ကျေးရွာတွင် ဖွဲ့စည်းထားသော အဖွဲ့အစည်းများ

လူထုဝဟိုပြုစီမံကိန်းမတိုင်မီ ဤကျေးရွာတွင် ကျေးရွာဖွံ့ဖြိုးရေးအတွက် အစိုးရ (သို့) ရွာသားများကိုယ်တိုင် (သို့) စီမံကိန်းတစ်ခုခုမှ ဖွဲ့စည်းထားသည့် အဖွဲ့အစည်းများရှိပါသလား။

(၁) -----
 (၂) -----

(ဈ) အထွေထွေအုပ်ချုပ်ရေး ဦးစီးဌာန (GAD) မှ မှတ်တမ်းတင်ထားခြင်း

ဤကျေးရွာသည် အထွေထွေအုပ်ချုပ်ရေး ဦးစီးဌာန (GAD) မှ မှတ်တမ်းတင်ထားမှု ရှိပါသလား။
မရှိပါ / ရှိပါသည်

ကျေးရွာခေါင်းဆောင်
 အမည် ဦးစော
 လက်မှတ် [Signature]
 နေ့စွဲ ၁၀.၁၂.၁၇

လူထုစည်းရုံးရေးမှူး
 အမည် ဦးစော
 လက်မှတ် [Signature]
 နေ့စွဲ ၁၀.၁၂.၁၇

ဒုတိယနှစ်စက်ဝန်း

ပုံစံ - ၀ - ၀ ကျေးရွာအခြေခံအချက်အလက်များ (Form PC 1)

လက်ညွှန်ရှက်၊ ကျေးရွာတစ်ရွာသို့ ပထမဆုံးပိတ်ဆက်ခရီး သွားရောက်သောအခါ လူထုစည်းရုံးရေးမှူးသည် ကျေးရွာ ခေါင်းဆောင်များအား ကျေးရွာအချက်အလက်များကို မေတ္တာရပ်ခံ၍ တောင်းခံရသည်။ ဤအချက်အလက်များကို စီမံကိန်း၊ ပိတ်ဆက်အစည်းဝေးမတိုင်မီတောင်းခံရသည်။ စီမံကိန်းပိတ်ဆက်အစည်းဝေးတွင် လူထုစည်းရုံးရေးမှူးသည် ဤအချက်အလက် များအား စစ်ဆေးပြီး မှန်ကန်အောင်ပြုလုပ်ရမည်။ ပြီးနောက်တွင် လူထုစည်းရုံးရေးမှူးမှ သတင်းအချက်အလက်ထံသို့ Tablets မှ တဆင့် ဖြည့်သွင်းရမည်။

ကျေးရွာခေါင်းဆောင် အမည် ဦးစွန်းနိုင်	ကျေးရွာခေါင်းဆောင်၏ ဖုန်းနံပါတ် ၁၄၅၄ ၁၇၇၁၇၇၇၇	လူထုစည်းရုံးရေးမှူး၏ အမည် ဇော်ဘော်
ပြည်နယ်တိုင်းဒေသကြီး မြောက်	မြို့နယ် ဗဟို	ကျေးရွာအုပ်စု အပေါ်
		ကျေးရွာ ကျေးရွာ

တ၊ လူဦးရေ

လူမျိုးစု	အိမ်ထောင်စုအရေအတွက်	ကိုးကွယ်သည့်ဘာသာ	အိမ်ထောင်စုအရေအတွက်
လူမျိုးစု (၁) --- ကျစ်	36	ဘာသာ (၁) --- ဗုဒ္ဓ	34
လူမျိုးစု (၂) --- ကျစ်		ဘာသာ (၂) --- ဗုဒ္ဓ	2
လူမျိုးစု (၃) -----		ဘာသာ (၃) -----	
လူမျိုးစုစု -----		ဘာသာစု -----	
အခြား			
	အရေအတွက်		
မသန်စွမ်းသူများ			
သက်ကြီးရွယ်အိုများ			
(၆၅ နှစ် နှင့် အထက်)	၇		

မိမိစာရေး
<36>

စစ်ဘေးရှောင်		
--------------	--	--

	အမျိုးသား (အရေအတွက်)	အမျိုးသမီး (အရေအတွက်)
လူဦးရေ		
လူမျိုးစု (၁) - ကချင်	80	82
လူမျိုးစု (၂) -----		
လူမျိုးစု (၃) -----		
အခြား		
အိမ်ထောင်ဦးစီး	34	2

<162> ဦး

(ခ) အခြေခံအထောက်အပံ့ အသုံးအဆောင်များ

စာသင်ကျောင်း	အမှတ် ခြံပိ	ကျန်းမာရေး	အမှတ် ခြံပိ	ဘာသာရေး အထောက် အပံ့များ	အမှတ် ခြံပိ
အထက်တန်းကျောင်း	<input type="checkbox"/>	ဆေးရုံ	<input type="checkbox"/>	ဝေတီ	<input type="checkbox"/>
အလယ်တန်းကျောင်း	<input type="checkbox"/>	ကျန်းမာရေးဌာန	<input type="checkbox"/>	ဘုန်းကြီးကျောင်း	<input type="checkbox"/>
မူလတန်းကျောင်း	<input checked="" type="checkbox"/>	ကျန်းမာရေးဌာနခွဲ	<input type="checkbox"/>	ဟိန္ဒူဘုရားကျောင်း	<input type="checkbox"/>
မူကြိုကျောင်း	<input type="checkbox"/>	ဆေးပေးခန်း	<input type="checkbox"/>	ရေစက်ယာန်ကျောင်း	<input type="checkbox"/>
အခြား	<input type="checkbox"/>	အခြား	<input type="checkbox"/>	ဗလီ	<input type="checkbox"/>
				အခြား	<input type="checkbox"/>
မှတ်ချက် ကျယ်ကျယ်ပြန့်ပြန့် စွဲ ယက် မူလ တန်း ကျောင်း		မှတ်ချက်		မှတ်ချက်	

(ဂ) ကျွမ်းကျင်သူများမှတ်တမ်း (ကျေးရွာတွင်နေထိုင်သော သို့မဟုတ် တခြားရွာမှလာရောက်သော ကျွမ်းကျင်သူများ)

(ဝ) စာသင်ကျောင်း			(၂) ကျန်းမာရေး			(၃) လက်မှုပညာရှင်		
	ရွာတွင်နေထိုင်သူ	အခြားရွာမှလာသူ		ရွာတွင်နေထိုင်သူ	အခြားရွာမှလာသူ		ရွာတွင်နေထိုင်သူ	အခြားမှလာသူ
မှလတန်းပြဆရာ/မ	<input checked="" type="checkbox"/>	<input type="checkbox"/>	ဆရာဝန်	<input type="checkbox"/>	<input type="checkbox"/>	လက်သမား	<input checked="" type="checkbox"/>	<input type="checkbox"/>
အထက်တန်းပြဆရာ/မ	<input type="checkbox"/>	<input type="checkbox"/>	လက်ထောက်ကျန်းမာရေးမှူး	<input type="checkbox"/>	<input type="checkbox"/>	ပန်းရံ	<input type="checkbox"/>	<input type="checkbox"/>
အလယ်တန်းပြဆရာ/မ	<input type="checkbox"/>	<input type="checkbox"/>	အမျိုးသမီးကျန်းမာရေးဆရာမ	<input type="checkbox"/>	<input type="checkbox"/>	လျှပ်စစ်ကျွမ်းကျင်ပီးသမား	<input type="checkbox"/>	<input type="checkbox"/>
မူကြိုဆရာ/မ	<input type="checkbox"/>	<input type="checkbox"/>	သားဖွားဆရာမ	<input type="checkbox"/>	<input type="checkbox"/>	ရေတိုက်သွယ်သူ	<input type="checkbox"/>	<input type="checkbox"/>
အခြား	<input type="checkbox"/>	<input type="checkbox"/>	ပြည်သူ့ကျန်းမာရေးလုပ်သား	<input type="checkbox"/>	<input type="checkbox"/>	စက်ပြင်ဆရာ	<input checked="" type="checkbox"/>	<input type="checkbox"/>
မှတ်ချက်			မှတ်ချက်			မှတ်ချက်		

(ဃ) ကျေးရွာသို့ ရောက်ရှိနိုင်သည့် လမ်းအခြေအနေ / ကျေးရွာတစ်ရွာသည် ၎င်း၏ ကျေးရွာအုပ်စုနှင့် ဆက်သွယ်ထားသော လမ်းအခြေအနေ (အောက်ပါတို့ကိုရိုင်းပါ)

ကျောက်ကြမ်းလမ်း ကတ္တရာလမ်း ကွန်ကရစ်လမ်း မော်တော်ဆိုင်ကယ်လမ်း
 ကျောက်စင်းလမ်း မြေသားလမ်း လူသွားလမ်း အခြား ကျွမ်းကျင်သူများ

(င) ကျေးရွာဖွံ့ဖြိုးမှုပီပီချက် ပိုင်းပါ
 (၁) လူထုပေါ်ပြုပီပီကိန်းမတောင်မှီ ဤကျေးရွာတွင်ကျေးရွာဖွံ့ဖြိုးမှု ရှိပါသည်/မရှိပါ/မသိပါ
 ပီပီချက်ရှိခဲ့ပါသလား?

(၂) ရှိခဲ့ပါလျှင် ဤစီမံချက်ကို မည်သည့် စနစ်တွင်ပြင်ဆင်ခဲ့ပါသနည်း? နှစ်—/မသိပါ

(၃) ဤစီမံချက်ကို မြို့နယ်မှအတည်ပြုခဲ့ပါသလား? ပြုခဲ့ပါသည်/မပြုခဲ့ပါ /မသိပါ

(စ) ဝန်ဆောင်မှုအပေး

(၁) ဤကျေးရွာ၏စဟိုမှ ၎င်းကျေးရွာအုပ်စု၏စဟိုအထိ ခရီးခိုင်းမည်မျှကြာဝေးသနည်း? မိုင်-3.4/မသိပါ

(၂) ဤကျေးရွာမှ ၎င်းကျေးရွာအုပ်စု၏စဟိုအထိ သွားလာရာတွင်ကြာမြင့်သည့်အချိန်။

ခြောက်သွေ့ရာသီတွင်ကြာချိန် 00:45:00 ထော်လာရီ/မော်တော်ဆိုင်ကယ်/ခြေလျင်/လာ/မော်တော်တုတ်/ အခြား: -----

မိုးရာသီတွင်ကြာချိန် 00:45:00 ထော်လာရီ/မော်တော်ဆိုင်ကယ်/ခြေလျင်/လာ/မော်တော်တုတ်/ အခြား: -----

(ဆ) ပတ်ဝန်းကျင်ဆိုင်ရာ သဘာဝဘေးအန္တရာယ်

ဤကျေးရွာတွင် ရေကြီးခြင်းကဲ့သို့ သဘာဝဘေးအန္တရာယ်ကျရောက်ဖူးခြင်း ရှိပါသလား။

မရှိပါ ရှိပါသည် ရှိလျှင်ဖော်ပြပါ -----

(ဇ) ကျေးရွာတွင် ဖွဲ့စည်းထားသော အဖွဲ့အစည်းများ

လူထုစဟိုပြုစီမံကိန်းမတိုင်မီ ဤကျေးရွာတွင် ကျေးရွာဖွံ့ဖြိုးရေးအတွက် အစိုးရ (သို့) ရွာသားများကိုယ်တိုင်(သို့) စီမံကိန်းတစ်ခုခုမှ ဖွဲ့စည်းထားသည့် အဖွဲ့အစည်းများရှိပါသလား။

(၁) -----

(၂) -----

(ဈ) အထွေထွေအုပ်ချုပ်ရေး ဦးစီးဌာန (GAD) မှ မှတ်တမ်းတင်ထားခြင်း

ဤကျေးရွာသည် အထွေထွေအုပ်ချုပ်ရေး ဦးစီးဌာန (GAD) မှ မှတ်တမ်းတင်ထားမှု ရှိပါသလား။

မရှိပါ ရှိပါသည်

ကျေးရွာခေါင်းဆောင်

အမည် ဒေါ်ထွန်းနီငွေ

လက်မှတ်  ဇန.ရဲ့ 6. 11. 2018

လူထုစည်းရုံးရေးမှူး

အမည် ဇော်ဘဏ်၊

လက်မှတ်  ဇန.ရဲ့ 6. 11. 2018

ပုံစံ - ၀ - ၂ - စီမံကိန်းစက်ဝန်းအချိန်ဇယား (PC 2)

ဘက်ထောက်နည်းပညာအဖွဲ့အစည်း စီမံကိန်းစက်ဝန်းအဆင့်တစ်ခုစီပြီးစီးတိုင်း ကျေးရွာနှင့် ကျေးရွာအုပ်စုအတွက် ဤပုံစံကို ဖြည့်သွင်းရမည်။

စက်ဝန်းအားအဖွဲ့အစည်းအမည် ။ စက်ဝန်း(၁) ။ စက်ဝန်း(၂) ။ စက်ဝန်း(၃)

ကျေးရွာအုပ်စု နေရာအမည် ကျေးရွာအုပ်စုအမည်

လမ်းညွှန်ဖွဲ့စည်း သတ်မှတ်ရာလူထုစည်းရုံးရေး ဖွဲ့စည်းသွင်းရမည်။

စက်ဝန်း(၁) စက်ဝန်း(၂) စက်ဝန်း(၃)

စက်ဝန်း(၁) စက်ဝန်း(၂) စက်ဝန်း(၃)

စက်ဝန်းအမည်	ကျေးရွာအုပ်စု	စက်ဝန်း(၁)	စက်ဝန်း(၂)	စက်ဝန်း(၃)	အစည်းအဝေးအဖွဲ့အစည်းအဖွဲ့အစည်း			
					အချိန်အကွာ	အချိန်အကွာ	အချိန်အကွာ	အချိန်အကွာ
၉.၁၂.၂၀၁၇	၉.၁၂.၂၀၁၇	၉.၁၂.၂၀၁၇	၉.၁၂.၂၀၁၇	၉.၁၂.၂၀၁၇	၉.၁၂.၂၀၁၇	၉.၁၂.၂၀၁၇	၉.၁၂.၂၀၁၇	၉.၁၂.၂၀၁၇
၁၀.၁၂.၂၀၁၇	၁၀.၁၂.၂၀၁၇	၁၀.၁၂.၂၀၁၇	၁၀.၁၂.၂၀၁၇	၁၀.၁၂.၂၀၁၇	၁၀.၁၂.၂၀၁၇	၁၀.၁၂.၂၀၁၇	၁၀.၁၂.၂၀၁၇	၁၀.၁၂.၂၀၁၇

- စီမံကိန်းစက်ဝန်းအဖွဲ့အစည်းများ
- ၁။ ကျေးရွာစီမံကိန်း စီမံကိန်းအဖွဲ့အစည်းအဖွဲ့အစည်း
 - ၂။ ကျေးရွာစီမံကိန်း စီမံကိန်းအဖွဲ့အစည်းအဖွဲ့အစည်း
 - ၃။ ကျေးရွာအုပ်စု လုပ်ငန်းဆောင်ရွက်ချက်စာတမ်း
 - ၄။ စီမံကိန်းစက်ဝန်း စီမံကိန်းအဖွဲ့အစည်းအဖွဲ့အစည်း
 - ၅။ စီမံကိန်းစက်ဝန်းစီမံကိန်းအဖွဲ့အစည်းအဖွဲ့အစည်း
 - ၆။ စီမံကိန်းစက်ဝန်းစီမံကိန်းအဖွဲ့အစည်းအဖွဲ့အစည်း
 - ၇။ စီမံကိန်းစက်ဝန်းစီမံကိန်းအဖွဲ့အစည်းအဖွဲ့အစည်း
 - ၈။ စီမံကိန်းစက်ဝန်းစီမံကိန်းအဖွဲ့အစည်းအဖွဲ့အစည်း

<p>၆.၄။ မြင်/ထိန်းအစီအစဉ် ရေးဆွဲခြင်း</p> <p>၇။ စီမံကိန်းလုပ်ငန်းခွဲ တိုးတက်မှု ဖော်ပြခြင်း အစည်းအဝေး</p> <p>၇.၁။ အစည်းအဝေး ပထမအကြိမ်</p> <p>၇.၂။ အစည်းအဝေး ဒုတိယအကြိမ်</p> <p>၇.၃။ အစည်းအဝေး တတိယအကြိမ်</p>				
<p>၈။ စီမံကိန်းလုပ်ငန်းခွဲ အပြီးသတ်စစ်ဆေးခြင်း အစည်းအဝေး</p> <p>၉။ လူထုစစ်ဆေးပွဲအစည်းအဝေး</p>				

ဒုတိယနှစ်စက်ဝန်း

ပုံစံ - ၈-၂ - စီမံကိန်းစက်ဝန်းအချိန်ဇယား (PC 2)

လမ်းညွှန်ချက် ကျေးရွာအုပ်စုအတွက် ညှိနှိုင်းရေး/လက်ထောက်နည်းပညာများမှ	သက်ဆိုင်ရာလူထုစည်းရုံးရေး/လက်ထောက်နည်းပညာများမှ	စီမံကိန်းစက်ဝန်းအဆင့်တစ်ခုစီပြီးစီးပုံစံကျေးရွာနှင့်
စည်းရုံးရေး/လက်ထောက်နည်းပညာရေးမှူးဝန်ထမ်း အမည် - ဦးစွာထွန်းမင်း (CF)		
နေ့စွဲ	၆. ၁၁. ၂၀၁၆	စက်ဝန်းအားအမှတ်ကြိုက် <input type="checkbox"/> စက်ဝန်း(၁) <input type="checkbox"/> စက်ဝန်း(၂) <input checked="" type="checkbox"/> စက်ဝန်း(၃)
ပြည်နယ်/တိုင်း	မြို့နယ်	ကျေးရွာ
	အုပ်စု	ကျေးရွာ

စီမံကိန်းဆောင်ရွက်မှုအဆင့်များ	နေ့စွဲ		အစည်းအဝေးတွင်တက်ရောက်သူအရေအတွက်					
	စတင်သည် နေ့	ပြီးဆုံးသည် နေ့	အမျိုးသား အရေ အတွက်	အမျိုးသမီး အရေ အတွက်	အိမ်ထောင် စုအရ အတွက်	လူမျိုးစုတက်ရောက်သူ အရေအတွက် နှင့် လူမျိုးစုအမည်	အိမ်ထောင် စုပေါင်း	အိမ်ထောင် စု %
၁။ ကျေးရွာစီမံကိန်း မိတ်ဆက်အစည်းအဝေး	၃. ၁၁. ၂၀၁၆	၃. ၁၁. ၂၀၁၆	၂၄	၁၂	၃၆	၂		
၂။ ကျေးရွာဖွံ့ဖြိုးရေး စီမံချက်ရေးဆွဲခြင်း အစည်းအဝေး	၆. ၁၁. ၂၀၁၆	၆. ၁၁. ၂၀၁၆	၂၄	၁၂	၃၆	၂		
၃။ ကျေးရွာအုပ်စု လုပ်ငန်းဆုံးဖြတ်ချက်ချသည့်အစည်းအဝေး						၂		
၄။ မြို့နယ်အဆင့်စီမံကိန်းရေးဆွဲရေးနှင့်အကောင်အထည်ဖော်ရေးကော်မတီ၏ စီမံကိန်း			၂၀	၂၀	၄၀	၂		

<p>၆.၄။ ပြင်/ထိန်းအစီအစဉ် ရေးဆွဲခြင်း</p> <p>၇။ စီမံကိန်းလုပ်ငန်းခွဲ တိုးတက်မှု စောင့်ကြည့်အစည်းအဝေး</p> <p>၇.၁။ အစည်းအဝေး ပထမအကြိမ်</p> <p>၇.၂။ အစည်းအဝေး ဒုတိယအကြိမ်</p> <p>၇.၃။ အစည်းအဝေး တတိယအကြိမ်</p> <p>၈။ စီမံကိန်းလုပ်ငန်းခွဲ အပြီးသတ်စစ်ဆေးခြင်းအစည်းအဝေး</p> <p>၉။ လူထုစစ်ဆေးပွဲအစည်းအဝေး</p>				

တတိယနှစ်စက်ဝန်း

ဃ။ လူထုစီမံကိန်း၏ လာမည့် (၄)နှစ်အတွက် အကျိုးမဝင်သော ဦးစားပေး ဖွံ့ဖြိုးတိုးတက်မှု လုပ်ငန်း အစီအစဉ်များအားဖော်ပြပါ။

အဆင့်	ကျေးရွာအတွက် ဦးစားပေး ဖွံ့ဖြိုး တိုးတက်မှု လုပ်ငန်းစဉ်များ	အဆိုပြုသူ (အမျိုးသားများ/ အမျိုးသမီးများ/ အမျိုးသား+ အမျိုးသမီး)	အခန်းကဏ္ဍ
၀	ပညာရေးအဖွဲ့အစည်းများ	+၈	ပညာရေး နက္ခတ် အခြား
၂	အစားအသောက်၊ ဆေးဝါး၊ ဝန်ဆောင်မှု	၈	
၃	အစားအသောက်၊ ဆေးဝါး၊ ဝန်ဆောင်မှု	၈	
၄	အခြား		
၅			
၆			
၇			
၈			

ခေါင်းဆောင်၊ ကျေးရွာစီမံကိန်းအထောက်အကူပြုကော်မတီမှ အတည်ပြုသည်။

အမည် ----- ဒေါ်အောင်ဆန်းစုကြည် ----- လက်မှတ် ----- [လက်မှတ်] ----- နေ့စွဲ ----- 10.12.2017 -----

ဒုတိယနှစ်စက်ဝန်း

ပုံစံ - ၈-၃ ကျေးရွာခွဲ ငြိမ်းရေး ဦးစားပေးအစီအစဉ် (Form PC 3)

လယ်ဥယျာဉ်မှတ်တမ်း အဆင့်(၃)ကျေးရွာမှော်မှန်းချက်အစည်းအဝေးပြီးဆုံးသောအခါ ကျေးရွာစီမံကိန်း အထောက်အကူပြု ဝန်ထောက်အဖွဲ့သည် လူထုစည်းရုံးရေးမှူးအကူအညီဖြင့် ဤပုံစံကိုပြည့်စုံအောင် ဖြည့်သွင်းရမည်။			
လူထုစည်းရုံးရေးမှူး/ဝန်ထမ်း အမည် နေဝ် ဆောင်း (C F)			
ဝန်ခွဲ ၆၀၂၂၀၂၀၂၆	စက်ဝန်းအား အမှတ်ခြစ်ပါ (✓) <input type="checkbox"/> စက်ဝန်း(၁) <input type="checkbox"/> <input type="checkbox"/> စက်ဝန်း(၂) <input type="checkbox"/> စက်ဝန်း(၃) <input type="checkbox"/> စက်ဝန်း(၄)		
ပြည်နယ်/တိုင်း ဧရာဝတီ	ငြိမ်းရေး လှိုင်	ကျေးရွာအုပ်စု ဂေါ့ပယ်	ကျေးရွာ တောယုဂျ

က။ အဝက်အခဲအတားအဆီးများအားဆွေးနွေးခြင်း - ယခုလက်ရှိအခြေအနေတွင်ကျေးရွာခွဲ ငြိမ်းတိုးတက်ရေးအတွက် အဓိကအခက်အခဲအတားအဆီးများသည် မည်သည်များဖြစ်ပါသနည်း။ (အမျိုးသား/သမီး အနည်းဆုံးအဝက်အခဲ ၅ ခုစီဖော်ပြပါ)

အုပ်စုခွဲ ဆွေးနွေးမှုများမှ တင်ပြသော အခက်အခဲအတားအဆီးများ	
ရွာတွင်းပစ္စည်းများ ပျက်စီးမှုများ၊ ပျက်စီးမှုများ၊ ရွာလမ်းပျက်စီးခြင်း	<input type="checkbox"/> ကျား <input type="checkbox"/> မကျား + မ
ရေကန်ခြံခင်းများ ပျက်စီးမှု၊ ကျေးရွာအတွင်း ရေကန်ခြံခင်းများ ပျက်စီးခြင်း၊ ရေကန်ခြံခင်းများ ပျက်စီးခြင်း	<input type="checkbox"/> ကျား <input type="checkbox"/> မကျား + မ
စာသင်ကျောင်းဆောင်များ ပျက်စီးမှုများ၊ စာသင်ကျောင်းများ ပျက်စီးခြင်း	<input type="checkbox"/> ကျား <input type="checkbox"/> မကျား + မ
ဆိပ်ခံတံတားများ ပျက်စီးမှုများ၊ ဆိပ်ခံတံတားများ ပျက်စီးခြင်း	<input type="checkbox"/> ကျား <input type="checkbox"/> မကျား + မ
ရွာတွင်းလမ်းပျက်စီးမှုများ၊ ရွာတွင်းလမ်းပျက်စီးခြင်း	<input type="checkbox"/> ကျား <input type="checkbox"/> မကျား + မ

ခ။ မှော်မှန်းခြင်း - နောင်လာမည့် (၅) နှစ် အတွင်း ကျေးရွာခွဲ ငြိမ်းရေး မှော်မှန်းချက်များအား တင်ပြပါ။

အုပ်စုခွဲ ဆွေးနွေးမှုများမှ တင်ပြသော အခက်အခဲအတားအဆီးများ	
ရွာတွင်းပစ္စည်းများ ပျက်စီးမှုများ၊ ရွာလမ်းပျက်စီးခြင်း	<input type="checkbox"/> ကျား <input type="checkbox"/> မကျား + မ
ရေကန်ခြံခင်းများ ပျက်စီးမှုများ၊ ရွာတွင်း ရေကန်ခြံခင်းများ ပျက်စီးခြင်း	<input type="checkbox"/> ကျား <input type="checkbox"/> မကျား + မ
စာသင်ကျောင်းဆောင်များ ပျက်စီးမှုများ၊ စာသင်ကျောင်းများ ပျက်စီးခြင်း	<input type="checkbox"/> ကျား <input type="checkbox"/> မကျား + မ
ဆိပ်ခံတံတားများ ပျက်စီးမှုများ၊ ဆိပ်ခံတံတားများ ပျက်စီးခြင်း	<input type="checkbox"/> ကျား <input type="checkbox"/> မကျား + မ

ပထမအကြိမ် အစည်းအဝေး မှတ်တမ်း

ကျေးဇူး - ကော့ပွား
 ရက်စွဲ - ဇူလိုင်
 ရက်စွဲ - ၁၀.၁၁.၂၀၁၈
 စတင်ချိန် - ၉:၀၀ pm
 ပြီးဆုံးချိန် - ၉:၃၀ pm

ဗွဲ့ဖွဲ့မှု - ကော်ပီရေးတာများ
 နေရာ - ဗြိတိန်နိုင်ငံ၊ နောက်ဆုံး
 ကော်ပီရေးတာများ
 နေရာ - ၂၄
 နေရာ - ၁၂

အစည်းအဝေးကို အစည်းအဝေးနှင့် ဗွဲ့ဖွဲ့မှုကို ဖြစ်ပေါ်စေခဲ့သည်။ အစည်းအဝေးသည်
 ရှစ်ခု ရက်စွဲများကို ရှစ်ရက်အတွင်း ဆောင်ရွက်ပါမည့် အချက်များကို ရက်စွဲများနှင့်အညီ
 ကျေးဇူး ဗွဲ့ဖွဲ့မှုကို နောက်ဆုံးအထိ ရက်စွဲများနှင့်အညီ ဆောင်ရွက်ရမည်ဟု ဆုံးဖြတ်ခဲ့ပြီး
 နောက်ဆုံး အစည်းအဝေးကို ဖြစ်ပေါ်စေခဲ့သည်။ အစည်းအဝေးကို ဖြစ်ပေါ်စေခဲ့ပြီး
 အစည်းအဝေးနှင့် ဆက်သွယ်ရမည်ဟု ဆုံးဖြတ်ခဲ့သည်။

ဆက်သွယ်မှု ဗွဲ့ဖွဲ့မှု ဖြစ်ပေါ်စေရန် နောက် (၁၅) ရက်ကို ကျေးဇူးများနှင့်
 ရက်စွဲ သိရှိရမည်ဟု ဆုံးဖြတ်ခဲ့ပြီး နောက်ဆုံး ဗွဲ့ဖွဲ့မှုနှင့်အညီ ဆုံးဖြတ်ရန်
 ဗွဲ့ဖွဲ့မှု ဖြစ်ပေါ်စေရန် ဖြစ်ပေါ်စေရန် (၁၅) ရက်ကို နောက်ဆုံး ဖြစ်ပေါ်စေရန်
 ဖြစ်ပေါ်စေရန် ဖြစ်ပေါ်စေရန် ဖြစ်ပေါ်စေရန် ဖြစ်ပေါ်စေရန် ဖြစ်ပေါ်စေရန်

အချက်အလက် အစည်းအဝေးနှင့် ကျေးဇူးများကို ဖြစ်ပေါ်စေရန်
 ဖြစ်ပေါ်စေရန် ဖြစ်ပေါ်စေရန် ကျေးဇူးများကို ဖြစ်ပေါ်စေရန်
 ကျေးဇူးများကို ဖြစ်ပေါ်စေရန် ကျေးဇူးများကို ဖြစ်ပေါ်စေရန်
 ကျေးဇူးများကို ဖြစ်ပေါ်စေရန် ကျေးဇူးများကို ဖြစ်ပေါ်စေရန်
 ကျေးဇူးများကို ဖြစ်ပေါ်စေရန် ကျေးဇူးများကို ဖြစ်ပေါ်စေရန်
 ကျေးဇူးများကို ဖြစ်ပေါ်စေရန် ကျေးဇူးများကို ဖြစ်ပေါ်စေရန်

အစည်းအဝေးနှင့် ကျေးဇူးများကို ဖြစ်ပေါ်စေရန်
 ကျေးဇူးများကို ဖြစ်ပေါ်စေရန် ကျေးဇူးများကို ဖြစ်ပေါ်စေရန်
 ကျေးဇူးများကို ဖြစ်ပေါ်စေရန် ကျေးဇူးများကို ဖြစ်ပေါ်စေရန်
 ကျေးဇူးများကို ဖြစ်ပေါ်စေရန် ကျေးဇူးများကို ဖြစ်ပေါ်စေရန်

၂၅
 ဒေါ်အောင်ဆန်းစု
 ၉၄

ဒုတိယမဏိဗ် ဂမဉ်-မဝေး-ဗွတ်တစ်

ကျေးဇူး - တောပျဉ်
 ခုတ်စု - နဝပိတ်
 နေရာ - ဦးမောင်အောင်ရပ်
 စတင်ချိန် - 11:00 am
 ဖြီးချိန် - 2:00 pm

ရက်စွဲ - 6. 11. 2018
 ဒါယံကျိန် - တတိယဒုတ်တစ်ဝန်
 ပါဝင်သူများ - 24
 မ - 12
 ဖယ်ခြေ - 36

ဒုတိယမဏိဗ် ဂမဉ်-မဝေး-ဗွတ်တစ် ခုတ်စုခါတောက် ဒေါ်အုန်းမိုး-က-၅

မိမိနှင့် ဂမဉ်မဝေး ဖြစ်ပေါ်ခြင်း၊ ခံစားရပါသည်။ ခုတ်စုများ၌ မိမိ၏အားဖြင့် ဖြစ်ပေါ်ရပါသည်။ ခုတ်စုများ၌ မိမိ၏အားဖြင့် ဖြစ်ပေါ်ရပါသည်။ ခုတ်စုများ၌ မိမိ၏အားဖြင့် ဖြစ်ပေါ်ရပါသည်။

အားလုံးက ခုတ်စုများ၌ မိမိ၏အားဖြင့် ဖြစ်ပေါ်ရပါသည်။ ခုတ်စုများ၌ မိမိ၏အားဖြင့် ဖြစ်ပေါ်ရပါသည်။ ခုတ်စုများ၌ မိမိ၏အားဖြင့် ဖြစ်ပေါ်ရပါသည်။ ခုတ်စုများ၌ မိမိ၏အားဖြင့် ဖြစ်ပေါ်ရပါသည်။

အားလုံးက ခုတ်စုများ၌ မိမိ၏အားဖြင့် ဖြစ်ပေါ်ရပါသည်။ ခုတ်စုများ၌ မိမိ၏အားဖြင့် ဖြစ်ပေါ်ရပါသည်။ ခုတ်စုများ၌ မိမိ၏အားဖြင့် ဖြစ်ပေါ်ရပါသည်။ ခုတ်စုများ၌ မိမိ၏အားဖြင့် ဖြစ်ပေါ်ရပါသည်။

အားလုံးက ခုတ်စုများ၌ မိမိ၏အားဖြင့် ဖြစ်ပေါ်ရပါသည်။ ခုတ်စုများ၌ မိမိ၏အားဖြင့် ဖြစ်ပေါ်ရပါသည်။ ခုတ်စုများ၌ မိမိ၏အားဖြင့် ဖြစ်ပေါ်ရပါသည်။ ခုတ်စုများ၌ မိမိ၏အားဖြင့် ဖြစ်ပေါ်ရပါသည်။

 ဒေါ်အုန်းမိုး
 ၄

၁၄။ ကဏ္ဍအလိုက်ဖွံ့ဖြိုးရေးဦးစားပေးလုပ်ငန်းများ

နောက်ထက်တွဲ(၄) ငြားနားသောအပိုင်းများအတွက် ဦးစားပေးဖွံ့ဖြိုးရေးလုပ်ငန်းစဉ် အနှစ်ချုပ်

မူရင်းသည်အား VPSC တွင်ထားရှိရပါမည်။အခြားဌာနများနှင့် ညှိနှိုင်းရန်အတွက် မိတ္တူအား TPIC သို့ပို့ရပါမည်။ MIS data အနေဖြင့် သွင်းရန် မလိုအပ်ပါ။ <စောယုဂျီ၊ ဇေယျာ>

	အဆင့်	လုပ်ငန်း	မည်သည့်ဦးစားပေးလဲ	ကျေးဇူးတင်တာဝန်ခံသူ (သို့) အုပ်စု	ပြင်ပမှမည်သူ ထောက်ပံ့ မလဲ
အခြေခံအထောက်အပံ့	၁	၂၄ တွင် ကျန်ကျစားအိမ်များ	<input checked="" type="checkbox"/> ကျား	VPSC	
	၂		<input type="checkbox"/> ကျား		
	၃		<input type="checkbox"/> ကျား		
	၄	အိမ်အိတ်အိတ်အိတ်	<input checked="" type="checkbox"/> ကျား	VPSC	
	၅	အောက်ခြေ	<input type="checkbox"/> ကျား		
အသားစားပေးရေးစီမံကိန်း	၁		<input type="checkbox"/> ကျား		
	၂		<input type="checkbox"/> ကျား		
	၃		<input type="checkbox"/> ကျား		
	၄		<input type="checkbox"/> ကျား		
	၅		<input type="checkbox"/> ကျား		
ကျန်းမာရေးနှင့် အာဟာရ	၁		<input type="checkbox"/> ကျား		
	၂	ရေကန်ဖွဲ့စည်းရေး	<input checked="" type="checkbox"/> ကျား	VPSC	
	၃	ကျေးရွာ	<input type="checkbox"/> ကျား		
	၄		<input type="checkbox"/> ကျား		
	၅		<input type="checkbox"/> ကျား		
ပညာရေး	၁		<input type="checkbox"/> ကျား		
	၂		<input type="checkbox"/> ကျား		
	၃	ကျေးရွာအုပ်စု	<input checked="" type="checkbox"/> ကျား	VPSC	

အမျိုး	၄		<input type="checkbox"/> ဝ <input type="checkbox"/> ကျား		
	၅		<input type="checkbox"/> ဝ <input type="checkbox"/> ကျား		
	၀		<input type="checkbox"/> ဝ <input type="checkbox"/> ကျား		
	၂		<input type="checkbox"/> ဝ <input type="checkbox"/> ကျား		
	၃		<input type="checkbox"/> ဝ <input type="checkbox"/> ကျား		
	၄		<input type="checkbox"/> ဝ <input type="checkbox"/> ကျား		
	၅	ပြည်ထောင်စု လေ့လာ	<input checked="" type="checkbox"/> ဝ <input type="checkbox"/> ကျား	VTSC	

ပုံစံ - ၈ - ၁ ကျေးရွာအခြေခံအချက်အလက်များ (Form PC 1)

လယ်ညွှန်ချက်၊ ကျေးရွာတစ်ရွာသို့ ပထမဆုံးမိတ်ဆက်ရန်အတွက် သော့ခတ်သော အမိ ကျေးရွာခေါင်းဆောင်များအား ကျေးရွာအချက်အလက်များကို မေတ္တာရပ်ခံ၍ တောင်းခံရသည့် ကျေးရွာအချက်အလက်များကို စီမံကိန်းမိတ်ဆက်အရည်အား မတိုင်မီ တောင်းခံရမည့် စီမံကိန်းမိတ်ဆက်အရည်အားတွင် လူထုစည်းရုံးရေးမှူးသည် ကျေးရွာအချက်အလက်များအား စစ်ဆေးပြီး မှန်ကန်အောင် ပြုလုပ်ရမည်။ ပြီးနောက်တွင် လူထုစည်းရုံးရေးမှူးမှ သတင်းအချက်အလက်ထဲသို့ Tablets မှ တဆင့် ဖြည့်သွင်းရမည်။		
ကျေးရွာခေါင်းဆောင် အမည် ဦးစွန်းစိန်	ကျေးရွာခေါင်းဆောင်၏ ဖုန်းနံပါတ် ၀၉-၉၅-၉၂၇၁၇၇၇	လူထုစည်းရုံးရေးမှူး၏ အမည် နေအောင်
ပြည်နယ်၊ တိုင်းဒေသကြီး အရှေ့	မြို့နယ် ယုတော	ကျေးရွာအုပ်စု ယုတ်
ကျေးရွာ		အကျယ်

ကား လူဦးရေ

လူမျိုးစု	အိမ်ထောင်စုအရေအတွက်	ကိုးကွယ်သည့်ဘာသာ	အိမ်ထောင်စုအရေအတွက်
လူမျိုးစု (၁) ဘီအိုလ်	32	ဘာသာ(၁) - ဗုဒ္ဓ	31
လူမျိုးစု (၂) -----		ဘာသာ(၂) - ခရစ်ယာန်	1
လူမျိုးစု (၃) -----		ဘာသာ(၃) -----	
လူမျိုးစုစော -----		ဘာသာစော -----	
အခြား			
အရေအတွက်			
မသန်စွမ်းသူများ	1 စကလ်		
သက်ကြီးရွယ်အိုများ (၆၅ နှစ် နှင့် အထက်)	10 စကလ်		

[Type text]

စစ်ဘေးရှောင်	
--------------	--

	အမျိုးသား(အရေအတွက်)	အမျိုးသမီး(အရေအတွက်)	စုစုပေါင်းအရေအတွက်
လူဦးရေ			
လူမျိုးစု (၁) မြန်မာရင်း	၇၇	၆၅ ၆၉	၁၄၆
လူမျိုးစု (၂) -----			
လူမျိုးစု (၃) -----			
အခြား			
အိမ်ထောင်စဉ်းစီး	၃၀	၂	၃၂

(ခ) အခြေခံအဆောက်အအုံ အသုံးအဆောင်များ

စာသင်ကျောင်း	အမှတ် ခြံပိ	ကျွန်းမာရေး	အမှတ် စင်ပိ	ဘာသာရေးအဆောက် အအုံများ	အမှတ် ခြံပိ
အထက်တန်းကျောင်း	<input type="checkbox"/>	ဆေးရုံ	<input type="checkbox"/>	စေတီ	<input type="checkbox"/>
အလယ်တန်းကျောင်း	<input type="checkbox"/>	ကျွန်းမာရေးဌာန	<input type="checkbox"/>	ဘုန်းကြီးကျောင်း	<input type="checkbox"/>
မူလတန်းကျောင်း	<input type="checkbox"/>	ကျွန်းမာရေးဌာနခွဲ	<input type="checkbox"/>	ဟိန္ဒူဘုရားကျောင်း	<input type="checkbox"/>
မူကြိုကျောင်း	<input type="checkbox"/>	ဆေးပေးခန်း	<input type="checkbox"/>	ရေပိယာန်ကျောင်း	<input type="checkbox"/>
အခြား မွန် ဖက်ရလ	၁	အခြား	<input type="checkbox"/>	ငလီ	<input type="checkbox"/>
				အခြား	<input type="checkbox"/>
မှတ်ချက် ကျွန်းမာရေး ဌာနခွဲ အစား		မှတ်ချက်		မှတ်ချက်	

(ဂ) ကျွမ်းကျင်သူများမှတ်တမ်း (ကျေးရွာတွင်နေထိုင်သော သို့မဟုတ် တခြားရွာမှလာရောက်သောကျွမ်းကျင်သူများ)

(ခ) စာသင်ကျောင်း			(၂) ကျန်းမာရေး			(ဂ) လက်မှုပညာရှင်		
	ရွာတွင်နေထိုင်သူ	အခြားရွာမှလာသူ		ရွာတွင်နေထိုင်သူ	အခြားရွာမှလာသူ		ရွာတွင်နေထိုင်သူ	အခြားရွာမှလာသူ
မူလတန်းပြဆရာ/မ	<input type="checkbox"/>	<input type="checkbox"/>	ဆရာဝန်	<input type="checkbox"/>	<input type="checkbox"/>	လက်သမား	<input checked="" type="checkbox"/>	<input type="checkbox"/>
အထက်တန်းပြဆရာ/မ	<input type="checkbox"/>	<input type="checkbox"/>	လက်ထောက်ကျန်းမာရေးပျူ	<input type="checkbox"/>	<input type="checkbox"/>	ပန်းရံ	<input checked="" type="checkbox"/>	<input type="checkbox"/>
အလယ်တန်းပြဆရာ/မ	<input type="checkbox"/>	<input type="checkbox"/>	အသိပညာကျန်းမာရေးဆရာမ	<input type="checkbox"/>	<input type="checkbox"/>	လှုပ်စက်ကျွမ်းကျင်စီးသမား	<input type="checkbox"/>	<input type="checkbox"/>
မူကြိုဆရာ/မ	<input type="checkbox"/>	<input type="checkbox"/>	သားမွေးဆရာမ	<input type="checkbox"/>	<input type="checkbox"/>	ရေပိုက်သွယ်သူ	<input type="checkbox"/>	<input type="checkbox"/>
အခြား	<input checked="" type="checkbox"/> ၄၇ ဦး	<input checked="" type="checkbox"/>	ပြည်သူ့ကျန်းမာရေးလုပ်သား	<input type="checkbox"/>	<input type="checkbox"/>	စက်ပြင်ဆရာ	<input type="checkbox"/>	<input type="checkbox"/>
မှတ်ချက်	ကျေးရွာမှ ရွာအုပ်စု ၄၆		မှတ်ချက်			မှတ်ချက်		

(ဃ) ကျေးရွာသို့ ရောက်ရှိနိုင်သည့်လမ်းအခြေအနေ / ကျေးရွာတစ်ရွာသည် ၎င်းစီကျေးရွာအုပ်စုနှင့် ဆက်သွယ်ထားသောလမ်းအခြေအနေ (အောက်ပါတို့ကိုပိုင်းပါ)

ကျောက်ကြမ်းလမ်း ကတ္တရာလမ်း ကွန်ကရစ်လမ်း မော်တော်ဆိုင်ကယ်လမ်း
 ကျောက်ခင်းလမ်း မြေသားလမ်း လူသွားလမ်း အခြား ၆၄၇၆

(င) ကျေးရွာဖွံ့ဖြိုးမှုစီမံချက်

ပိုင်းပါ

(၁) လူထုပေးပို့ပြီစီမံကိန်းမစတင်ဘဲ ဤကျေးရွာတွင်ကျေးရွာဖွံ့ဖြိုးမှု ရှိပါသည် (ရရှိပါ/မသိပါ)

စီမံချက်ရှိခဲ့ပါသလား?

(၂) ရှိခဲ့ပါလျှင် ဤစီမံချက်ကို မည်သည့် ခုနှစ်တွင်ပြင်ဆင်ခဲ့ပါသနည်း? နှစ်---/မသိပါ

(၃) ဤစီမံချက်ကို မြို့နယ်မှအတည်ပြုခဲ့ပါသလား? ပြုခဲ့ပါသည်/မပြုခဲ့ပါ /မသိပါ

ပုံစံ - ၀.၂ - စီမံကိန်းကော်မရှင်အဖွဲ့၏အစည်းအဝေး (PC 2)

လမ်းညွှန်ချက် ကျေးရွာအုပ်စုအတွက် ဥက္ကဋ္ဌပုံစံကို ဖြည့်သွင်းရမည်	သက်ဆိုင်ရာ လူထုစည်းရုံးရေးမှူး၊ လက်ထောက်နည်းညွှန်မှူးများ စီမံကိန်းကော်မရှင်အဖွဲ့ဝင်တစ်ဦးစီတိုင်း ကျေးရွာနှင့်
စည်းရုံးရေးမှူး/လက်ထောက်နည်းညွှန်မှူးဝန်ထမ်း အမည် - နေအိမ် (CCF)၊ ဇော်သိန်းဦး (CTF)	
နေ့စွဲ 18.9.2019	စက်ဝန်းအားအမှတ်ခြစ်ပါ <input type="checkbox"/> စက်ဝန်း(၁) <input type="checkbox"/> စက်ဝန်း(၂) <input type="checkbox"/> စက်ဝန်း(၃) <input checked="" type="checkbox"/> စက်ဝန်း (၄)
ပြည်နယ်/တိုင်း ဧရာဝတီ	မြို့နယ် ယုတော
ကျေးရွာအုပ်စု ရေပိတ်	ကျေးရွာ တောယု

စီမံကိန်းထောင်ရွက်လျှင်အစည်းအဝေး	နေ့စွဲ		အစည်းအဝေးတွင် တက်ရောက်သူအရေအတွက်					
	စတင်သည့်နေ့	ပြီးဆုံးသည့်နေ့	အချိုးသားအရေအတွက်	အချိုးသီးအရေအတွက်	အိမ်ထောင်စုအရေအတွက်	လူမျိုးစုတက်ရောက်သူအရေအတွက်နှင့် လူမျိုးစုအမည်	အိမ်ထောင်စုပေါင်း	အိမ်ထောင်စု %
၀။ ကျေးရွာစီမံကိန်း မိတ်ဆက်အစည်းအဝေး	18.9.19	18.9.19	4	12	26	မြို့ကျေး 26	32	81 %
၂။ ကျေးရွာခွဲ၊ မြို့နယ် စီမံချက်ရေးဆွဲခြင်းအစည်းအဝေး	19.9.19	19.9.19	15	17	32	မြို့ကျေး 32	32	100 %
၃။ ကျေးရွာအုပ်စု လုပ်ငန်းဆုံးဖြတ်ချက်ချသည့်အစည်းအဝေး								
၄။ မြို့နယ်အဆင့်စီမံကိန်းရေးဆွဲရေးနှင့် အကောင်အထည်ဖော်ရေး ကော်မတီ၏ စီမံကိန်း သုံးသပ်မှုအစည်းအဝေး			မရှိ	မရှိ	မရှိ	မရှိ		

[Type text]

၅။ မြို့နယ် စီမံကိန်းရေးဆွဲရေးနှင့် အကောင်အထည်ဖော်ရေးကော်မတီ၏ဆုံးဖြတ်ချက် ရွာသို့ အသိပေးအကြောင်းကြားသည့်အစည်းအဝေး	30.12.19	30.12.19	19	23	26	မြို့ကျေး 26	32	81 %
၆။ စီမံကိန်းလုပ်ငန်းခွဲစီမံချက်ရေးဆွဲခြင်းအစည်းအဝေး	မရှိ	မရှိ	မရှိ	မရှိ	မရှိ	မရှိ	မရှိ	မရှိ
၆.၁။ စီမံကိန်းလုပ်ငန်း အကောင်အထည်ဖော်ရေးအစီအစဉ် ရေးဆွဲခြင်း	16.1.20	16.1.20	4	7	11	မြို့ကျေး 11	32	34 %
၆.၂။ ဝယ်ယူရေးအစီအစဉ် ရေးဆွဲခြင်း	16.1.20	16.1.20	4	7	11	မြို့ကျေး 11	32	34 %
၆.၃။ ဘဏ္ဍာရေးကုန်ကျမှု လျာထားအစီအစဉ် ရေးဆွဲခြင်း	16.1.20	16.1.20	4	7	11	မြို့ကျေး 11	32	34 %
၆.၄။ ဖြစ်/ထိန်းအစီအစဉ် ရေးဆွဲခြင်း	16.1.20	16.1.20	4	7	11	မြို့ကျေး 11	32	34 %
၇။ စီမံကိန်းလုပ်ငန်းခွဲ တိုးတက်မှု စောင့်ကြည့်အစည်းအဝေး	မရှိ	မရှိ	မရှိ	မရှိ	မရှိ	မရှိ	မရှိ	မရှိ
၇.၁။ အစည်းအဝေး ပထမအကြိမ်								
၇.၂။ အစည်းအဝေး ဒုတိယအကြိမ်								
၇.၃။ အစည်းအဝေး တတိယအကြိမ်								
၈။ စီမံကိန်းလုပ်ငန်းခွဲ အပြီးသတ်စစ်ဆေးခြင်း အစည်းအဝေး								
၉။ လူထုစစ်ဆေးမှုအစည်းအဝေး								

[Type text]

ပုံစံ - ၀-၃ ကျေးရွာခွဲ ငြိမ်းရေး ဦးစီးဌာနအစီအစဉ် (Form PC 3)

လက်မှတ်ချက် အဆင့်(၃) ကျေးရွာခွဲမှန်းချက်အစဉ်အလျဉ်းအစီအစဉ်အစီအစဉ် ကျေးရွာစီမံကိန်း အထောက်အကူပြု
 ကော်မတီသည် လူထုစည်းရုံးရေးများအကူအညီဖြင့် ဤပုံစံကိုပြည့်စုံအောင် ဖြည့်သွင်းရမည်။

လူထုစည်းရုံးရေးများ/ဝန်ထမ်း အမည် **နော်ဘာဂ်**

နေ့စွဲ **19. 9. 2019** စက်ဝန်းအား အမှတ်ခြစ်ပါ (✓) စက်ဝန်း(၁)
 စက်ဝန်း(၂) စက်ဝန်း(၃) စက်ဝန်း(၄)

ပြည်နယ်/တိုင်း **ဧရာဝတီ** ငြိမ်းရေး **ယုတောင်** ကျေးရွာအုပ်စု **ပယ်စင်** ကျေးရွာ **ကျေးရွာ**

က) အခက်အခဲအတားအဆီးများအားလုံးရှင်း - ယခုလက်ရှိအခြေအနေတွင် ဤကျေးရွာခွဲ ငြိမ်းရေးအဖွဲ့အစည်း
 အဓိကအခက်အခဲအတားအဆီးများသည် မည်သည့်အခြေအနေတွင် (အမျိုးသား/သမီး အနည်းဆုံးအခက်အခဲ ၅ ခုစီဖော်ပြပါ)

အုပ်စုခွဲ၊ ဝေးဝေးများမှ တစ်ပြိုင်နက်အခက်အခဲအတားအဆီးများ

ရွာတွင် လမ်းကောင်းမရှိ မြို့ရပ် နှစ်ခြင်း	<input type="checkbox"/> ကျား <input checked="" type="checkbox"/> မကျား + မ
လမ်းပျက်စီးကာ သွားလာရခက်ခဲခြင်း	<input type="checkbox"/> ကျား <input checked="" type="checkbox"/> မကျား + မ
မူလနေထိုင်ရာအရပ်အဝန်း များစွာရှိပြီး ကျေးရွာ များပျက်စီးပြီး ကျေးရွာအရပ်အဝန်း များစွာရှိခြင်း	<input type="checkbox"/> ကျား <input checked="" type="checkbox"/> မကျား + မ
ရေကန်ခြေဆင်းရိုးများ ပျက်စီးကာ ရေအနည်းငယ် ပဲရေကန်အရပ်အဝန်း အောက်ကျရေမရှိခြင်း	<input type="checkbox"/> ကျား <input checked="" type="checkbox"/> မကျား + မ
အိမ်အောက်များ ပျက်စီးမှုများရှိပြီး အောက် ကန်အရပ်အဝန်း	<input type="checkbox"/> ကျား <input checked="" type="checkbox"/> မကျား + မ
ရွာတွင် မီးဖိုချိန် မရှိဘဲ ကျေးရွာအရပ်အဝန်း အရပ်အဝန်း	<input type="checkbox"/> ကျား <input checked="" type="checkbox"/> မကျား + မ

ခ) မျှော်မှန်းခြင်း- နောင်လာမည့် (၅) နှစ် အတွင်း ကျေးရွာခွဲ ငြိမ်းရေး မျှော်မှန်းလျာထားချက်များအား တင်ပြပါ။

အုပ်စုခွဲ၊ ဝေးဝေးများမှ တစ်ပြိုင်နက်အခက်အခဲအတားအဆီးများ

ရွာတွင် လမ်းများ မြေငြိမ်းစေ ကျေးရွာ သွားလာ မြေကန်များ မရှိပါ	<input type="checkbox"/> ကျား <input checked="" type="checkbox"/> မကျား + မ
မူလနေထိုင်ရာအရပ်အဝန်း များစွာရှိပြီး ကျေးရွာ ကမ်းများ ပျက်စီးမှုများရှိပြီး အောက်ကျရေမရှိခြင်း	<input type="checkbox"/> ကျား <input checked="" type="checkbox"/> မကျား + မ
ရေကန်ခြေဆင်းရိုးများ ပျက်စီးစေ အောက်ကျရေမရှိ ရေကန်အရပ်အဝန်း အောက်ကျရေမရှိခြင်း	<input type="checkbox"/> ကျား <input checked="" type="checkbox"/> မကျား + မ
အိမ်အောက်များ ပျက်စီးမှုများရှိပြီး အောက် ကန်အရပ်အဝန်း	<input type="checkbox"/> ကျား <input checked="" type="checkbox"/> မကျား + မ

ပြည်ထောင်စုအဖွဲ့အစည်းများ၏ လုပ်ငန်းများကို စီစဉ်ခြင်းနှင့် ဆောင်ရွက်ခြင်းအတွက် အခန်း ၂၆ ဝ ကျား + ဝ

၈။ လူထုစီမံကိန်း၏ လာမည့် (၄) နှစ်အတွက် အကျုံးပင်သော ဦးစားပေး ပံ့ပိုးတိုးတက်မှု လုပ်ငန်း အစီအစဉ်များအားဖော်ပြပါ။

ဦးစားပေးအဆင့်	ကျေးရွာအတွက် ဦးစားပေး ပံ့ပိုးတိုးတက်မှု လုပ်ငန်းစဉ်များ	အဆိုပြုသူ (အမျိုးသားများ/အမျိုးသမီးများ/အမျိုးသား+အမျိုးသမီး)	အခန်းကဏ္ဍ	ဦးစားပေးအဆင့် သတ်မှတ်ချက်	ခန့်မှန်းကုန်ကျစရိတ်	အကျိုးခံစားခွင့်ရှိသူ နှင့် ပူးပေါင်းဆောင်ရွက်ခြင်း		
						ကျား	မ	ပေါင်း
၁	ပြည်ထောင်စုအဖွဲ့အစည်းများ၏ လုပ်ငန်းများကို စီစဉ်ခြင်းနှင့် ဆောင်ရွက်ခြင်း	မမျိုးသာ၊ မမျိုးဘဝ၊ မအောင်စိန်	အခြား	၁	၅၀	၇၇	၆၉	၁၄၆
၂	မူလအခြေအနေအထားနှင့် ဆောင်ရွက်ခြင်း	မမျိုးသာ၊ မမျိုးဘဝ၊ မအောင်စိန်	အခြား	၂	၂၀၀	၇၇	၆၉	၁၄၆
၃	အောက်ကျေးရွာများတွင် ဆောင်ရွက်ခြင်း	မမျိုးသာ၊ မမျိုးဘဝ၊ မအောင်စိန်	အခြား	၃	၅၀	၇၇	၆၉	၁၄၆
၄	အခြားအကျိုးစီးပွားများ ဆောင်ရွက်ခြင်း	မမျိုးသာ၊ မမျိုးဘဝ၊ မအောင်စိန်	အခြား	၄	၇၀	၇၇	၆၉	၁၄၆
၅	ပြည်ထောင်စုအဖွဲ့အစည်းများ၏ လုပ်ငန်းများကို စီစဉ်ခြင်းနှင့် ဆောင်ရွက်ခြင်း	မမျိုးသာ၊ မမျိုးဘဝ၊ မအောင်စိန်	အခြား	၅	၇၀	၇၇	၆၉	၁၄၆

၉။ လူထုစီမံကိန်း၏ လာမည့် (၄) နှစ်အတွက် အကျုံးပင်သော ဦးစားပေး ပံ့ပိုးတိုးတက်မှု လုပ်ငန်း အစီအစဉ်များအားဖော်ပြပါ။

အဆင့်	ကျေးရွာအတွက် ဦးစားပေး ပံ့ပိုးတိုးတက်မှု လုပ်ငန်းစဉ်များ	အဆိုပြုသူ (အမျိုးသားများ/အမျိုးသမီးများ/အမျိုးသား+အမျိုးသမီး)	အခန်းကဏ္ဍ
၁	ကျေးရွာ (GrA) - အခြေအနေအထားနှင့် ဆောင်ရွက်ခြင်း	မမျိုးသာ၊ မမျိုးဘဝ	အခြား
၂			
၃			
၄			
၅			

ခေါင်းဆောင်၊ ကျေးရွာစီမံကိန်းအထောက်အကူပြုကော်မတီမှ အတည်ပြုသည်။

အမည် မိမိအောင် လက်မှတ် မိမိအောင် နေ့စွဲ ၂၀၁၄.၂၀၁၄

၂၀၂၀ ခုနှစ် ဝတ်စားပုံ အမျိုးအစား ဝတ်စားပုံ အမျိုးအစား ဝတ်စားပုံ

အမျိုးအစား	အမျိုးအစား	အမျိုးအစား	အမျိုးအစား			အမျိုးအစား	အမျိုးအစား	အမျိုးအစား
			အမျိုးအစား	အမျိုးအစား	အမျိုးအစား			
အမျိုးအစား	၀	အမျိုးအစား			၁			
	၁	အမျိုးအစား			၁			
	၂	အမျိုးအစား			၁			
	၃	အမျိုးအစား			၁			
	၄	အမျိုးအစား			၁			
အမျိုးအစား	၀	အမျိုးအစား			၁			
	၁	အမျိုးအစား						
	၂	အမျိုးအစား						
	၃	အမျိုးအစား						
	၄	အမျိုးအစား						
အမျိုးအစား	၀	အမျိုးအစား						
	၁	အမျိုးအစား						
	၂	အမျိုးအစား						
	၃	အမျိုးအစား						
	၄	အမျိုးအစား						
အမျိုးအစား	၀	အမျိုးအစား			၁			
	၁	အမျိုးအစား						
	၂	အမျိုးအစား						
	၃	အမျိုးအစား						
	၄	အမျိုးအစား						