

ပြည်ထောင်စုသမ္မတမြန်မာနိုင်ငံတော်အစိုးရ  
စိုက်ပျိုးရေး၊ မွေးမြူရေးနှင့် ဆည်မြောင်းဝန်ကြီးဌာန  
ကျေးလက်ဒေသဖွံ့ဖြိုးတိုးတက်ရေးဦးစီးဌာန  
ငပုတောမြို့နယ်



လူထုပဟိုပြုစီမံကိန်း  
National Community Driven Development Project  
(NCDDP)



ကျေးရွာဖွံ့ဖြိုးရေးအစီအစဉ်  
Village Development Plan (VDP)

တောင်ဦးကျေးရွာ၊ ကျောက်ပုံကျေးရွာအုပ်စု

မာတိကာ

စဉ်	အကြောင်းအရာ	စာမျက်နှာ
၁	မြို့နယ်မြေပုံ	၁
၂	ကျေးရွာအုပ်စုမြေပုံ	၂
၃	ကျေးရွာအုပ်စုတွင် ပါဝင်သောကျေးရွာများစာရင်း	၂
၄	ကျေးရွာသမိုင်းကြောင်းအကျဉ်းချုပ်	၃
၅	လူထုပူးပေါင်းပါဝင်သော ဆန်းစစ်ခြင်းနှင့် အကဲဖြတ်ခြင်း လုပ်ငန်းစဉ် PRA/PSA အကျဉ်းချုပ်ဇယား	၄
၆	ကျေးရွာဖွံ့ဖြိုးရေးအစီအစဉ်အတွက်အသုံးပြုခဲ့သော PRA tools များနှင့် တစ်ခုချင်းစီအတွက် သုံးသပ်ချက်များ	၄
၇	ကျေးရွာကော်မတီရွေးချယ်ခြင်းနှင့် ကျေးရွာဖွံ့ဖြိုးရေးအစီအစဉ် ဆောင်ရွက်မှုမှတ်တမ်းဓါတ်ပုံများ	၁၆
၈	ကျေးရွာစီမံကိန်းအထောက်အကူပြုကော်မတီဝင်များစာရင်း	၁၇
၉	ကျေးရွာအခြေခံအချက်အလက်များ (ပုံစံ ၈ - ၁)	၁၈
၁၀	စီမံကိန်းစက်ဝန်းအချိန်ဇယား (ပုံစံ ၈-၂)	၂၇
၁၁	ကျေးရွာဖွံ့ဖြိုးရေး ဦးစားပေး အစီအစဉ် (ပုံစံ ၈-၃)	၃၄
၁၂	အစည်းအဝေးမှတ်တမ်းများ	၄၀
၁၃	ကဏ္ဍအလိုက် ဖွံ့ဖြိုးရေး ဦးစားပေးလုပ်ငန်းများ	၄၂

၁။ ငပုတောမြို့နယ်အခြေပြမြေပုံ

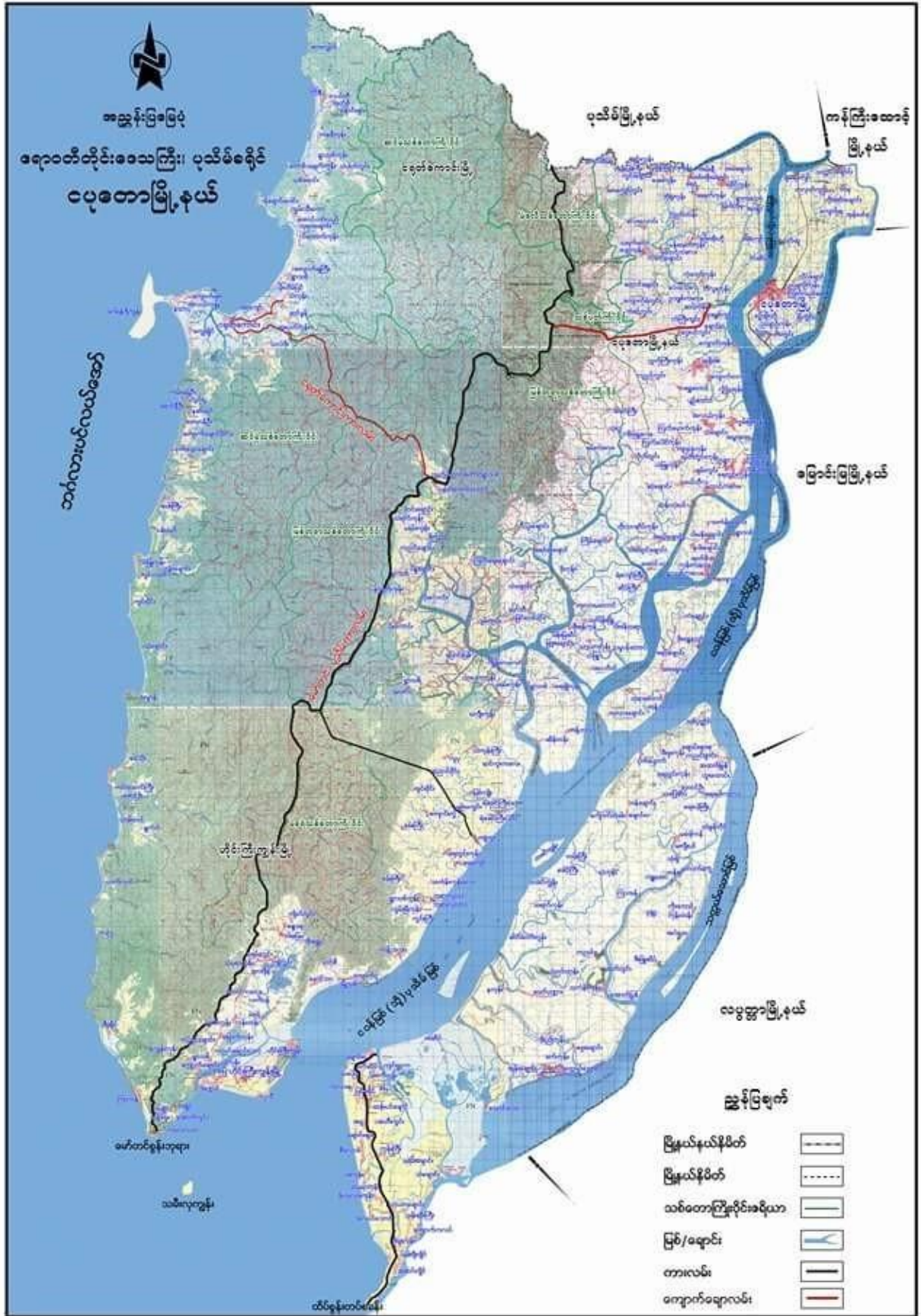

၂။ ကျေးရွာအုပ်စုမြေပုံ

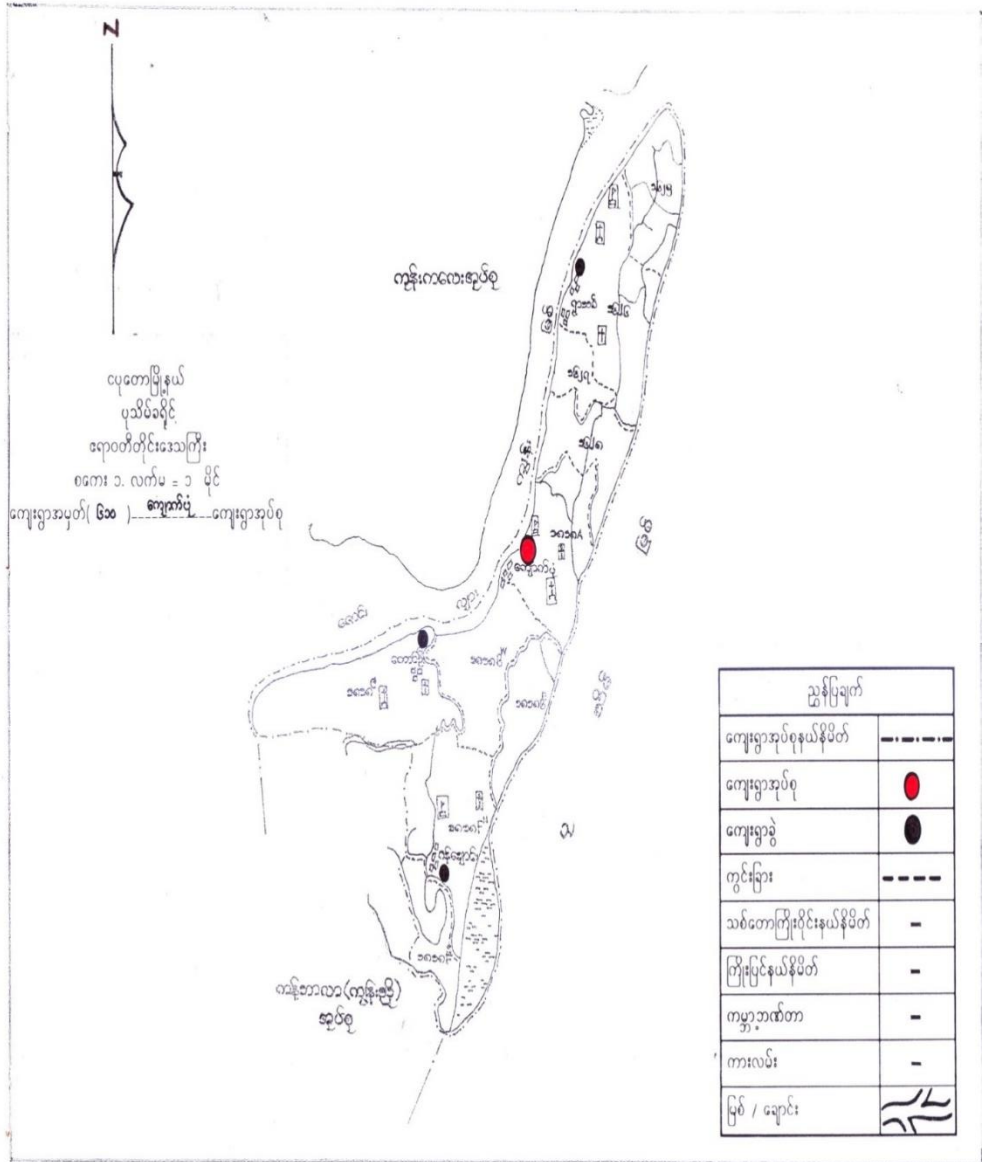

၃။ ကျေးရွာအုပ်စုအတွင်းပါဝင်သောကျေးရွာများစာရင်း

- ၁ - ကျောက်ပုံ
- ၂ - ကန်ချောင်း
- ၃ - ရွာသစ်
- ၄ - တောင်ဦး



၅။ လူထုပူးပေါင်းပါဝင်သောဆန်းစစ်ခြင်းနှင့်အကဲဖြတ်ခြင်းလုပ်ငန်းစဉ် PRA/PSA အကျဉ်းချုပ်ဇယား

စဉ်	အသုံးပြုခဲ့သော PRA Tools များ	ကျား	မ
၁	ကျေးရွာအရင်းမြစ်ပြမြေပုံ (Social Map)	၁၀	၅
၂	ရာသီခွင်ပြပြက္ခဒိန် (Seasonal Calendar)	၁၀	၁၀
၃	ဥစ္စာနေကြွယ်ဝမှုဦးစားပေးအဆင့်သတ်မှတ်ခြင်း (Wealth Ranking)	၇	၆
၄	ကျားမပင့်ကူအိမ်သုံးသပ်ခြင်း (Cob Web)	၁၀	၁၀
၅	အရင်းအမြစ်အသုံးချမှုဖော်ထုတ်ခြင်းဇယား (Asset Mapping)	၁၀	၁၀
၆	အဖွဲ့အစည်းချိတ်ဆက်မှုမြေပုံ (Venn diagram)	၁၀	၁၀

၆။ ကျေးရွာဖွံ့ဖြိုးရေးအစီအစဉ်အတွက်အသုံးပြုခဲ့သော PRA tools များနှင့်တစ်ခုချင်းစီအတွက်သုံးသပ်ချက်များ

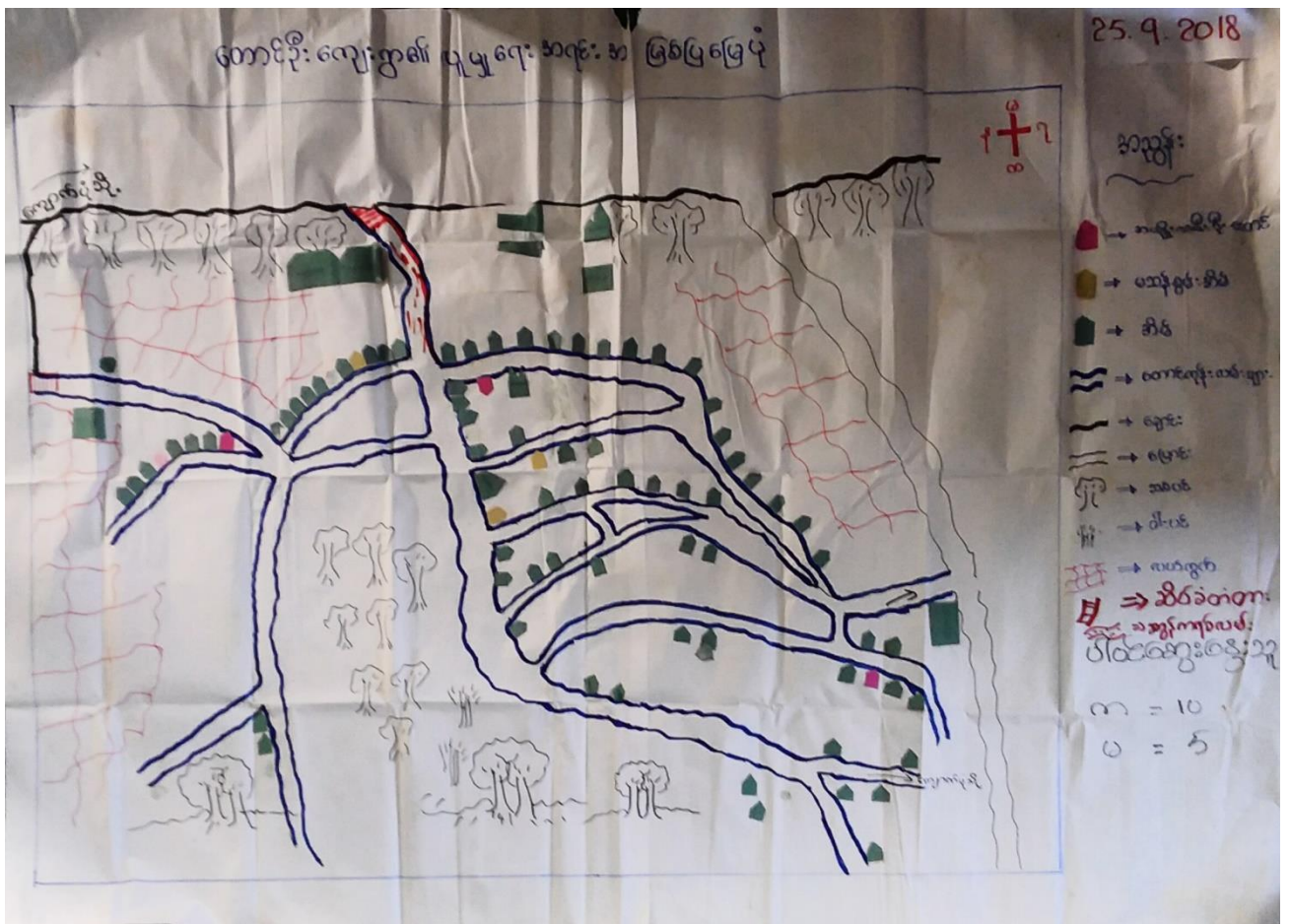









ရက်စွဲ 25.9.2018

ဈေးဝှား - တောင်ကိုး

အမျိုးသား

- ဂယ်ထွန်ဇော်
- မိုက် ဗျ (ငါး သလောက်)
- ဂွေ ခွဲ
- ဂယ် သမာ
- သစ် ခုတ် / ဝါး / ဝါး
- ဂယ်ထွန် / ကျွဲ / ဝေါက်
- ဇက် ဂျေဇော်
- ဝါး / ချွန် / ချွန် / ဝါး

အမျိုးသမီး

အမျိုးသမီး

- အယ် ချူ (ခက်ချာတ်)
- ဇာ ယက်ဇာန်
- ဇေ ဝါး
- ဇေ ဝါး
- ဇေ ဝါး
- ဇေ ဝါး

အမျိုးသား + အမျိုးသမီး

- ဂဲကန်စိုက် / ဂိုတ်
- ဝန်ထမ်း
- ဂွေ ဝွန် / ဂဲကန်စိုက်
- ဇေ ဝါး
- ဇေ ဝါး

ကျား ( ၁၀ )

မ ( ၁၀ )





ပင် ကျ မိတ် သုံးဘက် ခြင်း ( စောင့်ရှိုး ရှေးဦး )

ဆွေး ဓွေး ခြင်း နှင့် ဆိုး ခပ် ခြင်း

မမျိုး ဆိုး များ နှင့် လှုပ်ရှား ခွင်း ၊ ခေါင်း ဆောင် မျှ ၊ ပါ ဝင် ခွင်း  
များ ကး နှစ် နှစ် ဝါ သည် - ဆုံး ဖြတ် ခွင်း များ သည် မများ ကး ဖြင့်  
မမျိုး ဆိုး များ သာ ဖြစ် ဖြစ် ၊ မမျိုး ဆိုး များ သည် ၃ မျှ ၂ မျှ  
သာ ဝါ ဝါ သည် - မမျိုး ဆိုး များ သည် မိတ် မျှ ဝါ နှင့် ဆောင် ရွက် မျှ  
များ တွင် သာ ကျ နှစ် - ဖြစ် နှစ် ဝါ သည် .

မမျိုး ဆိုး များ သည် ဝင် ဓွေး များ ၊ ၇ ဆောင် ကလျက် များ ဖြစ် ၊ နိမ့်  
မျှ နိမ့် ဖြစ် ၊ မလှုပ် ကိုင် နှစ် ဝါ ။ စိတ် ၊ ပဏာမ ဖြစ် ၊ မ ဖြစ် ၊  
ဝါ ဝင် မျှ ကး နှစ် ၊ / ဆုံး ဖြတ် မျှ ကး နှစ် ၊ ဝါ သည် -

ရှေး ဦး တွင် ၊ မမျိုး ဆိုး များ ကလျက် ဆိုး ဆိုး လှုပ် များ  
ဆား ဝါ ဖြစ် ၊ ဆွေး ဓွေး မျှ များ ဖြစ် လှုပ် ခြင်း ၊ လှုပ် ရှိ ခွင်း များ ၊ ဝါ ခြင်း  
နှစ် နှစ် ၊ လှုပ် ကး ၃ များ ဝါ ခြင်း ၊ ၂ မျှ ၊ ဖြစ် ၊ ရှေး လှုပ် များ များ  
ဆောင် ရွက် ကလျက် မမျိုး ဆိုး များ ကး ၊ လက် တွင် ခေါ် ဆောင် ခြင်း  
ဖြစ် ကျ နှစ် ဝါ သည် ။

ကျေးဇူး - တောင်းခံ

အလင်းအမြင် ဝိန်းချုပ်မြူပုံစံ ဖြစ်ပေါ်

ရက်စွဲ 25. 9. 2018

အမျိုးသား

- လယ်စိုက်ရေး
- ခြေ - နား
- ပိုက် နှစ်
- ထီး - ဝါး
- ခက် ပေ
- ဓန
- အိမ်

အမျိုးသမီး

- ဘဝ ချုပ်ရေး
- အိမ်တွင်း
- ယက်သား

အမျိုးသား + အမျိုးသမီး

- လယ်
- တောင်ယာ
- ဘေးအန္တရာယ်
- ချေးဆိုင်
- မွေးမြူရေး
- မြို့နယ် ဖွဲ့စည်းရေး
- ဂဏန်း

ကျား (၁၀)

မ (၁၀)

ကျေးဇူး - တောင်းဆို

အရေး အမြစ်ဆုံး စွဲလျှပ်စံပြင် ယား

ရက်စွဲ 25.9.2018

အမျိုး သား

- လယ်ထွန်စက်
- ပိုက် ချ (ငါး သံလျက်)
- ၇၀ ဆွဲ
- လက်သမား
- သစ်ခုတ်/ဝါး ရှိ
- လယ်ထွန်/ကျွတ် စက်
- စက်စလှစောင်
- တံကို ဆွဲရန် ဆီနှင့် သစ်ပျ

အမျိုး သမီး

- အင် ချုပ် (စက်ချုပ်)
- စက် ယက်သက်
- ရေခဲထိုး
- ဈေး ကောင်း
- ဈေးဖြူ စက်
- အိမ်ဖွဲ့ ကိစ္စ

အမျိုး သား + အမျိုး သမီး

- စကောက်စိုက် / ကိုက်
- ဝန်ထမ်း
- ၇၀ ထွန် / ကျွတ်စက်
- ဈေး ကောင်း
- ဈေးဖြူ စက်

ကျား ( ၁၀ )

မ ( ၁၀ )

တောင်တို့ ကျေးဇူးတင် ကပ် ကြွယ်တို့ ချစ် ဖွဲ့စည်းထား

• တောင်တို့ ကျေးဇူးတွင် အမျိုးသား မိန်းမများ အားဖြင့် ချစ်သော အရပ် ကြွယ်  
မှာ လယ်ထွန်ခက်၊ ပိုက်ချွ၊ ဓမ္မဆွဲ၊ လယ်၊ သစ်နှစ်၊ ဝါ နှစ်၊ နေထွေ  
မောင်း၊ ချိုခြံ၊ နွားကျောင်း စသည်တို့ ဖြစ်သည်။ ကျွမ်းသမီး ကျေးဇူး  
ကပ်ချက်၊ ဖက်ဘက်၊ ဝါတို့၊ နွားကျောင်း၊ ဓမ္မ၊ ခြေ၊ ချေ၊ ကိပ်မှု ကိစ္စ  
စသည်တို့ ကျွမ်းဖြူ လျက်ကြံကြံသည်။

• တိုင်း ချစ် ဖွဲ့ ကျေးဇူး ကျွမ်းသား / ကျွမ်းသမီး ကျွမ်းသား မိမိတို့  
လယ်၊ ကောင်းသား၊ ကောင်းကွင်း၊ နွားဆိုင်၊ ဓမ္မ၊ ခြေ၊ ချေ၊ ပိုက်ပျံ၊ ရှေး  
စသည်တို့ ကို ကျွမ်းသား / သမီး လျက် ကြံ ကြံပြီး တိုင်း တူ တိုင်း ချစ်  
ကြပါသည်။ လယ် / ကောင်းသား များ မှာ ကျွမ်းသား ကမည် ခေါက် များ  
သာရှိပါသည်။

• ကျေးဇူးတင် ဝမ်း ကျွမ်း သဘာဝကပ် ကြွယ် များ ကို တိုင်း တူ ချစ် ခွဲ  
ကြောင်း လည်း ကျွမ်းသား ချစ် ခွဲ များ များ သည် တူတူပင် ရသည်။  
ကျွမ်းသမီး လျက် ကြံ နှင့် သော ကရင် ကြွယ် နှား စား ကြွယ် ဖြစ်သည်။





တောင်ငူ: ကျေးရွာ . နက္ခတ် . နက္ခတ် : ချိတ် ဆက် မြေ ပုံ

• ဆေး : ရွေး : ချက်ပွင့် . ဆိုး : စစ် ချက်

- ကျေးရွာရှိ ဂုဏ်ခံ မြို့ : နက္ခတ် : နက္ခတ် ဆရာသည် ကျေးရွာတွင် : နက္ခတ် . နက္ခတ် : ပွင့် . ချိတ်ဆက် ပြီး : ကျေးရွာတွင် : ဖြိုး : ရေး : များ : လှုပ် ဆောင် လေ့ရှိပါသည်။

- လူ့ဖွဲ့ကဖွဲ့ ၊ ဆယ် ကျော်ဆက် ကဖွဲ့ : များ : လှုပ် : ကျေးရွာ ဖွဲ့ : ဖြိုး : ရေး : ကတွက် ပါဝင် ကူ ခို ပေး : လေ့ရှိပါသည်။

- စီး : ဆက်ဆွဲ . သည် ကျေးရွာရှိ : ဘေး : ကွဲလှုပ် ခွ ကပ် : စင် : အောင် ဆောင်ရွက် လေ့ ရှိပါသည်။

- စိမ်းကလေး : နက္ခတ် . သည် ကမ္ဘာ : သစ် : များ : နှင့် ကလေး : များ : မှီ : ကျိုး : မာရေး : ပွင့် ကဆက်ကပ် ကိစ္စများ ကို ဆောင်ရွက် ပေး : လေ့ရှိပါသည်။

- စပါး : ကလ် ကော်မတီ ၊ လူ့ဖွဲ့ကဖွဲ့ ခု ဖွဲ့ စေး : ၊ စုပေါင်း : ထက်စွဲ : မြို့ရေး : နက္ခတ် ၊ ဆိုးဆက် ကဖွဲ့ ၊ ကမ္ဘာ : သစ် : ကဖွဲ့ : များ : သည် ကျေးရွာ ကတွင် : ဖွဲ့ : ဖြိုး : ရေး : ကတွက် လှုပ်ဆောင် ခေ့ကြွ ပါသည်။

- သဘာဝ ဘေး : ကွဲလှုပ် ဖြိုခွဲ က ကွယ်ရေး : နက္ခတ် ၊ ကျေးရွာ : သို့ ကမ္ဘာ : ကမ္ဘာဆက် ဆေး : ပွင့် : ပြန်လည် များ : လှုပ် : များ : လှုပ် : ဆေး : ကဖွဲ့ : သည် ကျေးရွာ ကတွင် : ဖြစ် : ပေါ် ကျော်သည် : ဘေး : ကွဲလှုပ် ကို ဖြိုခွဲ က ကွယ်ရေး : ဖွဲ့ : ဆိုး : ထား : ဖြစ် : ဖြစ်ပါသည်။

- လူ့ဖွဲ့ကဖွဲ့ မြို့ စိမ်းကိန်း : နက္ခတ် . လှုပ် : ဖွဲ့ : ဆိုး : ထား : ပါသည် . လူ့ဖွဲ့ကဖွဲ့ သည် စိမ်းကိန်း ၊ ချိတ်ဆက် : စား : စား : ချိတ်ဆက် ဖွဲ့ ကို ဖွဲ့ကဖွဲ့ ကိုယ်စား : ကကောင်ကထည် လက် ဆောင် ရွက် စား : လေ့ရှိပါသည် . ဖွဲ့ : ကပ် : ဖြစ်ကာ ခွဲ ခွဲ အောင် လှုပ် : ဆောင်ရွက် ပေး : လေ့ရှိပါသည်။

၇။ ကျေးရွာကော်မတီရွေးချယ်ခြင်းနှင့်ကျေးရွာဖွံ့ဖြိုးရေးအစီအစဉ်ဆောင်ရွက်မှုမှတ်တမ်းခါတ်ပုံများ



၈။ ကျေးရွာစီမံကိန်းအထောက်အကူပြုကော်မတီဝင်များစာရင်း

စဉ်	အမည်	ကျား/မ	ရာထူး
၁	ဦးထွန်းလှ	ကျား	ကျေးရွာစီ/ထောက်ဥက္ကဋ္ဌ
၂	ဒေါ်နီရီး	မ	ကျေးရွာစီ/ထောက်ဥက္ကဋ္ဌ
၃	နော်ဆဲဘလုဖော	မ	စောင့်ကြည့်ကြီးကြပ်ရေးဆပ်ကော်မတီ
၄	ဦးဘဘူရှိုန်	ကျား	စောင့်ကြည့်ကြီးကြပ်ရေးဆပ်ကော်မတီ
၅	ဦးဘဲနေထူး	ကျား	စောင့်ကြည့်ကြီးကြပ်ရေးဆပ်ကော်မတီ
၆	ဦးဖလယ်မူး	ကျား	ဝယ်ယူရေးဆပ်ကော်မတီ
၇	ဒေါ်ထူးဂူ	မ	ဝယ်ယူရေးဆပ်ကော်မတီ
၈	ဦးစောဘိုစေး	ကျား	ဝယ်ယူရေးဆပ်ကော်မတီ
၉	ဒေါ်စေးလို	မ	လည်ပတ်ရေးနှင့်ပြင်/ထိန်းဆပ်ကော်မတီ
၁၀	ဦးထူးကပေါ	ကျား	လည်ပတ်ရေးနှင့်ပြင်/ထိန်းဆပ်ကော်မတီ
၁၁	ဒေါ်ယဉ်နွဲ့	မ	လည်ပတ်ရေးနှင့်ပြင်/ထိန်းဆပ်ကော်မတီ
၁၂	စောစိုးစိုးဘလု	ကျား	စေတနာ့ဝန်ထမ်း
၁၃	နော်ဌေးအယ်ဖော	မ	စေတနာ့ဝန်ထမ်း
၁၄	ဦးဒါဝိ	ကျား	အကြံပြုတိုင်ကြားဖြေရှင်းရေး
၁၅	ဒေါ်ဟဲဖေါ	မ	အကြံပြုတိုင်ကြားဖြေရှင်းရေး
၁၆	နော်ဂျဲနဖီး	မ	ကျေးရွာစာရင်းကိုင်

၉။ ကျေးရွာအခြေခံအချက်အလက်များ (ပုံစံ - ၁)

ပထမနှစ် စက်ဝန်း

ပုံစံ - ၁ - ၁ ကျေးရွာအခြေခံအချက်အလက်များ (Form PC 1)

လမ်းညွှန်ချက်၊ ကျေးရွာတစ်ရွာသို့ ပထမဆုံးပိတ်ဆက်ခရီး သွားရောက်သောအခါ လူထုစည်းရုံးရေးမှူးသည် ကျေးရွာ ခေါင်းဆောင်များအား ကျေးရွာအချက်အလက်များကို မေတ္တာရပ်ခံ၍ တောင်းခံရသည်။ ဤအချက်အလက်များကို စီမံကိန်း ပိတ်ဆက်အစည်းဝေးပတ်ပတ်တောင်းခံရမည်။ စီမံကိန်းပိတ်ဆက်အစည်းဝေးတွင် လူထုစည်းရုံးရေးမှူးသည် ဤအချက်အလက် များအား စစ်ဆေးပြီး မှန်ကန်အောင်ပြုလုပ်ရမည်။ ပြီးနောက်တွင် လူထုစည်းရုံးရေးမှူးမှ သတင်းအချက်အလက်ထံသို့ Tablets မှ တစ်စင့် ဖြည့်သွင်းရမည်။

ကျေးရွာခေါင်းဆောင် အမည် ဦး မူးလယ်ဝါး	ကျေးရွာခေါင်းဆောင်၏ ဖုန်းနံပါတ် ၀၇ - ၇၈၉၄၇၇၇၇၄	လူထုစည်းရုံးရေးမှူး၏ အမည် ဇော် ခက်ယန်
ပြည်နယ်၊ တိုင်းဒေသကြီး၊ စတင်ပေးပို့ရန်	မြို့နယ် (ယူစော)	ကျေးရွာအုပ်စု လော့ဟို
		ကျေးရွာ ရွာအစု တော်စဦး

က။ လူဦးရေ

လူမျိုးစု	အိမ်ထောင်စုအရေအတွက်	ကိုးကွယ်သည့်ဘာသာ	အိမ်ထောင်စုအရေအတွက်
လူမျိုးစု (၁) ---ကရင်---	၈၅ ၈၁	ဘာသာ (၁) ခရစ်ယာန်	၈၁
လူမျိုးစု (၂) ---ကရိတ်---	၃	ဘာသာ (၂) ---ဗုဒ္ဓ---	၃
လူမျိုးစု (၃) -----		ဘာသာ (၃) -----	
လူမျိုးစုရော -----		ဘာသာရော -----	
အခြား			
	အရေအတွက်		
မသန်စွမ်းသူများ	၈	ခရစ်ယာန်	၈
သက်ကြီးရွယ်အိုများ (၆၅ နှစ် နှင့် အထက်)	၁၁	ခရစ်ယာန် /၁၀ RC/၁	၉
စစ်ဘေးရှောင် (သို့မဟုတ်) ရွှေ့ပြောင်းနေထိုင်၊ ပြောင်းရွှေ့	၃	ဗုဒ္ဓ	၃

လူဦးရေ	အမျိုးသား (အရေအတွက်)	အမျိုးသမီး (အရေအတွက်)	အိမ်ခြေအရေအတွက်
လူမျိုးစု (၁) ---ကရင်---	၂၄၀	၂၄၃	၉၀
လူမျိုးစု (၂) ---ကရိတ်---	၅	၅	၃
လူမျိုးစု (၃) -----			
အခြား			
အိမ်ထောင်စုစီး	၇၇	၇၇	၈၄

(ခ) အခြေခံအဆောက်အအုံ အသုံးအဆောင်များ

တည်ဆောက်ရေး	အမှတ် ခြံပေါ်	ကျန်းမာရေး	အမှတ် ခြံပေါ်	ဘာသာရေး အဆောက်အအုံများ	အမှတ် ခြံပေါ်
အထက်တန်းကျောင်း	၈	ဆေးရုံ	၈	စေတီ	၇
အလယ်တန်းကျောင်း	၈	ကျန်းမာရေးဌာန	၈	ဘုန်းကြီးကျောင်း	၇
မူလတန်းကျောင်း	၂၂	ကျန်းမာရေးဌာနခွဲ	၂၂	ဟိန္ဒူဘုရားကျောင်း	၂
မူကြိုကျောင်း	၂	ဆေးပေးခန်း	၂	ရေစိမ့်ယာန်ကျောင်း	၂
အခြား	၂	အခြား	၂	ဝါဒီ	၂
မှတ်ချက်		မှတ်ချက်		အခြား	၃
မူကြိုကျောင်း				မှတ်ချက်	

(ဂ) ကျွမ်းကျင်သူများမှတ်တမ်း (ကျေးရွာတွင်နေထိုင်သော သို့မဟုတ် တခြားရွာမှလာရောက်သောကျွမ်းကျင်သူများ)

(၁) စာသင်ကျောင်း			(၂) ကျန်းမာရေး			(၃) လက်မှုပညာရှင်		
	ရွာတွင်နေထိုင်သူ	အခြားရွာမှလာသူ		ရွာတွင်နေထိုင်သူ	အခြားရွာမှလာသူ		ရွာတွင်နေထိုင်သူ	အခြားရွာမှလာသူ
မူလတန်းပြဆရာ/မ	၅	၄	ဆရာဝန်	၈	၇	လက်သမား	၅	၈
အထက်တန်းပြဆရာ/မ	၂	၂	လက်ထောက်ကျန်းမာရေးမှူး	၂	၂	ပန်းရံ	၂	၂
အလယ်တန်းပြဆရာ/မ	၃	၅	အမျိုးသမီးကျန်းမာရေးဆရာမ	၈	၇	လျှပ်စစ်ကျွမ်းကျင်ပီးသမား	၇	၈
မှတ်တမ်းပြဆရာ/မ	၂	၂	သားဖွားဆရာမ	၂	၂	ရေပိုက်သွယ်သူ	၂	၂
အခြား	၂	၅	ပြည်သူ့ကျန်းမာရေးလုပ်သား	၅	၅	ကော်ပြင်ဆရာ	၅	၈
မှတ်ချက်	လူလတ်အရွယ် - ၅ အာရပ်ဘီ - ၅		မှတ်ချက် အရသားဖွား - ၅			မှတ်ချက် သစ်တောစား - ၅ ပိုးရံ		

(ဃ) ကျေးရွာသို့ ရောက်ရှိနိုင်သည့် လမ်းအခြေအနေ / ကျေးရွာတစ်ရွာသည် ၎င်း၏ ကျေးရွာအုပ်စုနှင့် ဆက်သွယ်ထားသော လမ်းအခြေအနေ (အောက်ပါတို့ကိုစိုင်းပါ)

ကျောက်ကြမ်းလမ်း: ကတ္တရာလမ်း: ကွန်ကရစ်လမ်း: မော်တော်ဆိုင်ကယ်လမ်း:  
 ကျောက်ခင်းလမ်း: မြေသားလမ်း: လူသွားလမ်း: အခြား: \_\_\_\_\_

(င) ကျေးရွာဖွံ့ဖြိုးမှုစီမံချက်

- (၁) လူထုဝဟိုပြုစီမံကိန်းမတင်မီ ဤကျေးရွာတွင်ကျေးရွာဖွံ့ဖြိုးမှုစီမံချက်ရှိခဲ့ပါသလား? ရှိပါသည် / မရှိပါ / မသိပါ
- (၂) ရှိခဲ့ပါလျှင် ဤစီမံချက်ကို မည်သည့် ခုနှစ်တွင်ပြင်ဆင်ခဲ့ပါသနည်း? နှစ် ၂၀၁၅ / မသိပါ
- (၃) ဤစီမံချက်ကို မြှင့်တင်မှုအတည်ပြုခဲ့ပါသလား? ပြုခဲ့ပါသည် / မပြုခဲ့ပါ / မသိပါ

(စ) ဝေးအကွာအဝေး

- (၁) ဤကျေးရွာ၏ဝဟိုမှ ၎င်းကျေးရွာအုပ်စု၏ဝဟိုအထိ ဝေးမိုင်မည်မျှကွာဝေးသနည်း? မိုင် ၁.၅၀ / မသိပါ
- (၂) ဤကျေးရွာမှ ၎င်းကျေးရွာအုပ်စုဝဟိုအထိ သွားလာရာတွင်ကြာမြင့်သည့်အချိန်:  
 ခြောက်သွေ့ရာသီတွင်ကြာချိန် - ၁၀:၄၅ - ထော်လာဂျီ/မော်တော်ဆိုင်ကယ်/ခြေလျင်/လား/မော်တော်ဘုတ်/အခြား: \_\_\_\_\_ ၀၀:၀၀  
 မိုးရာသီတွင်ကြာချိန် - ၁၅:၀၀ - ထော်လာဂျီ/မော်တော်ဆိုင်ကယ်/ခြေလျင်/လား/မော်တော်ဘုတ်/အခြား: \_\_\_\_\_ ၀၀:၁၅

(ဆ) ပတ်ဝန်းကျင်ဆိုင်ရာ သဘာဝဘေးအန္တရာယ်

ဤကျေးရွာတွင် ရေကြီးခြင်းကဲ့သို့ သဘာဝဘေးအန္တရာယ်ကျရောက်ဖူးခြင်း ရှိပါသလား။  
 မရှိပါ                      ရှိပါသည်                      ရှိလျှင်ဖော်ပြပါ \_\_\_\_\_

(ဇ) ကျေးရွာတွင် ဖွဲ့စည်းထားသော အဖွဲ့အစည်းများ

လူထုဝဟိုပြုစီမံကိန်းမတိုင်မီ ဤကျေးရွာတွင် ကျေးရွာဖွံ့ဖြိုးရေးအတွက် အစိုးရ (သို့) ရွာသားများကိုယ်တိုင် (သို့) စီမံကိန်းတစ်ခုခုမှ ဖွဲ့စည်းထားသည့် အဖွဲ့အစည်းများရှိပါသလား။

- (၁) ... ၂၀၁၅ ... (၃) CBO
- (၂) ... ၂၀၁၅ ... (၄) VDMC

(ဈ) အထွေထွေအုပ်ချုပ်ရေး ဦးစီးဌာန (GAD) မှ မှတ်တမ်းတင်ထားခြင်း  
 ဤကျေးရွာသည် အထွေထွေအုပ်ချုပ်ရေး ဦးစီးဌာန (GAD) မှ မှတ်တမ်းတင်ထားမှု ရှိပါသလား။  
 မရှိပါ                       ရှိပါသည်

ကျေးရွာခေါင်းစောင်                      ဒုတိယနှစ် စက်ဝန်း                      လူထုစည်းရုံးရေးမှူး  
 အမည် ဦးကျော်လယ်စိုး                      အမည် နော် အိလတ်ဖာ  
 လက်မှတ် [Signature]                      လက်မှတ် [Signature]  
 နေ့စွဲ ၂၄.၀၂.၂၀၁၇                      နေ့စွဲ ၁၄.၂.၂၀၁၇

ပုံစံ - ၀ - ၁ ကျေးရွာအခြေခံအချက်အလက်များ (Form PC 1)

ပစ်ညွှန်ချက်၊ ကျေးရွာတစ်ရွာသို့ ပထမဆုံးမိတ်ဆက်ရေး သွားရောက်သောအခါ လူထုစည်းရုံးရေးမှူးသည် ကျေးရွာ ခေါင်းဆောင်များအား ကျေးရွာအချက်အလက်များကို ပေတ္တာရပ်ခံ၍ တောင်းခံရသည်။ ဤအချက်အလက်များကို စီမံကိန်း မိတ်ဆက်အစည်းဝေးပုဂ္ဂိုလ်တောင်းခံရမည်။ စီမံကိန်းမိတ်ဆက်အစည်းဝေးတွင် လူထုစည်းရုံးရေးမှူးသည် ဤအချက်အလက် များအား စစ်ဆေးပြီး မှန်ကန်အောင်ပြုလုပ်ရမည်။ ပြီးနောက်တွင် လူထုစည်းရုံးရေးမှူးမှ သတင်းအချက်အလက်ထံသို့ Tablets မှ တစ်ဆင့် ဖြည့်သွင်းရမည်။

ကျေးရွာခေါင်းဆောင် အမည် <b>ဦးမျိုးလယ်ဝါး</b>	ကျေးရွာခေါင်းဆောင်၏ ဖုန်းနံပါတ် <b>၀၇၃၈၃၄၃၇၄၄၄</b>	လူထုစည်းရုံးရေးမှူး၏ အမည် <b>စန်ဒက်ဖို</b>
ပြည်နယ်/တိုင်းဒေသကြီး <b>ဧရာဝတီ</b>	မြို့နယ် <b>ငှေ့တော</b>	ကျေးရွာအုပ်စု <b>ကျောက်ပျံ</b>
		ကျေးရွာ <b>၀၀၀၀၀</b>

လူမျိုးစု	အိမ်ထောင်စုအရေအတွက်	ကိုးကွယ်သည့်ဘာသာ	အိမ်ထောင်စုအရေအတွက်
လူမျိုးစု (၁) - <b>ဣန္ဒြေ</b>	<b>၉၁</b>	ဘာသာ (၁) - <b>ဣန္ဒြေ</b>	<b>၉၁</b>
လူမျိုးစု (၂) -----		ဘာသာ (၂) -----	
လူမျိုးစု (၃) -----		ဘာသာ (၃) -----	
လူမျိုးစုရော ----- အခြား		ဘာသာရော -----	
	အရေအတွက်		
မသန်စွမ်းသူများ	<b>၂</b>	<b>၀၇၆ ဟာန</b>	<b>၂</b>
သက်ကြီးရွယ်အိုများ (၆၅ နှစ် နှင့် အထက်)	<b>၂၆</b>	<b>၀၇၆ ဟာန</b>	<b>၂၆</b>
စစ်ဘေးရှောင် (သို့မဟုတ်) ရွှေ့ပြောင်းနေထိုင်၊ ပြောင်းရွှေ့			

လူဦးရေ	အမျိုးသား (အရေအတွက်)	အမျိုးသမီး (အရေအတွက်)	အိမ်ခြေအရေအတွက်
လူမျိုးစု (၁) - <b>ဣန္ဒြေ</b>	<b>၂၅၂</b>	<b>၂၆၁</b>	<b>၈၆</b>
လူမျိုးစု (၂) -----			
လူမျိုးစု (၃) -----			
အခြား			
အိမ်ထောင်ဦးစီး	<b>၈၃</b>	<b>၈</b>	

(ခ) အခြေခံအောက်အဖွဲ့ အသုံးအဆောင်များ

စာသင်ကျောင်း	အမှတ် ဖြစ်ပါ	ကျန်းမာရေး	အမှတ် ဖြစ်ပါ	ဘာသာရေး အဆောက်အအုံများ	အမှတ် ဖြစ်ပါ
အထက်တန်းကျောင်း	၈	ဆေးရုံ	၈	ဇေတီ	၇
အလယ်တန်းကျောင်း	၈	ကျန်းမာရေးဌာန	၈	ဘုန်းကြီးကျောင်း	၇
မူလတန်းကျောင်း	✓	ကျန်းမာရေးဌာနခွဲ	၈	ဟိန္ဒူဘုရားကျောင်း	၇
မူကြိုကျောင်း	၈	ဆေးပေးခန်း	၈	ရေစက်ယာန်ကျောင်း	✓
အခြား	၈	အခြား	၈	ဇလီ	၇
မှတ်ချက်		မှတ်ချက်		အခြား	၇
				မှတ်ချက်	

(ဂ) ကျွမ်းကျင်သူများမှတ်တမ်း (ကျေးရွာတွင်နေထိုင်သော သို့မဟုတ် တခြားရွာမှလာရောက်သောကျွမ်းကျင်သူများ)

(ခ) စာသင်ကျောင်း			(၂) ကျန်းမာရေး			(၃) လက်မှုပညာရှင်		
	ရွာတွင်နေထိုင်သူ	အခြားရွာမှလာသူ		ရွာတွင်နေထိုင်သူ	အခြားရွာမှလာသူ		ရွာတွင်နေထိုင်သူ	အခြားရွာမှလာသူ
မူလတန်းပြဆရာ/မ	၅	၅	ဆရာဝန်	၈	၇	လက်သမား	၁	၈
အထက်တန်းပြဆရာ/မ	၂	၂	လက်ထောက်ကျန်းမာရေးပျား	၂	၂	ပန်းရုံ	၂	၂
အလယ်တန်းပြဆရာ/မ	၁	၇	အမျိုးသမီးကျန်းမာရေးဆရာမ	၈	၇	လျှပ်စစ်ကျွမ်းကျင်ပီးသမား	၇	၈
ပျက်ဆရာ/မ	၂	၂	သားဖွားဆရာမ	၈	၂	ရေပြိုက်သွယ်သူ	၂	၂
အခြား	၂	၂	ပြည်သူ့ကျန်းမာရေးလုပ်သား	၂	၂	စက်ပြင်ဆရာ	၁	၀
မှတ်ချက်			မှတ်ချက်			မှတ်ချက်		

(ဃ) ကျေးရွာသို့ ရောက်ရှိနိုင်သည့် လမ်းအခြေအနေ / ကျေးရွာတစ်ရွာသည် ၎င်း၏ ကျေးရွာအုပ်စုနှင့် ဆက်သွယ်ထားသော လမ်းအခြေအနေ (အောက်ပါတို့ကို ဝိုင်းပါ)

ကျောက်ကြမ်းလမ်း: \_\_\_\_\_ ကတ္တရာလမ်း: \_\_\_\_\_ ကွန်ကရစ်လမ်း: \_\_\_\_\_ မော်တော်ဆိုင်ကယ်လမ်း: \_\_\_\_\_  
 ကျောက်ခင်းလမ်း:  ခြံသားလမ်း:  လှည်းလမ်း: \_\_\_\_\_ အခြား: \_\_\_\_\_

(င) ကျေးရွာဖွံ့ဖြိုးမှု စီမံချက် ဝိုင်းပါ  
 (၁) လူထုဗဟိုပြုစီမံကိန်းမစတင်မီ ဤကျေးရွာတွင်ကျေးရွာဖွံ့ဖြိုးမှု စီမံချက်ရှိခဲ့ပါသလား?  ရှိပါသည်/မရှိပါ/မသိပါ  
 (၂) ရှိခဲ့ပါလျှင် ဤစီမံချက်ကို မည်သည့် ခုနှစ်တွင်ပြင်ဆင်ခဲ့ပါသနည်း? နှစ် ၂၀၁၂ / မသိပါ  
 (၃) ဤစီမံချက်ကို ဖြည့်စွက်မှုအတည်ပြုခဲ့ပါသလား?  ဖြစ်ပါသည်/မဖြစ်ပါ/မသိပါ

(စ) ဝရီးအကွာအဝေး  
 (၁) ဤကျေးရွာ၏ဗဟိုမှ ၎င်းကျေးရွာအုပ်စု၏ဗဟိုအထိ ဝရီးမိုင်မည်မျှကွာဝေးသနည်း? မိုင် ၁.၄ / မသိပါ  
 (၂) ဤကျေးရွာမှ ၎င်းကျေးရွာအုပ်စုဗဟိုအထိ သွားလာရာတွင်ကြာမြင့်သည့်အချိန်  
 ခြောက်သွေ့ရာသီတွင်ကြာချိန် ----- ၁၅ မိနစ် ----- ၁၀ မိနစ် -----  
 မိုးရာသီတွင်ကြာချိန် ----- ၁၀ မိနစ် ----- ၁၀ မိနစ် -----  
 ထောက်လှမ်း/မော်တော်ဆိုင်ကယ်/ခြေလျင်/လား/မော်တော်ဆိုင်/အခြား: -----

(ဆ) ပတ်ဝန်းကျင်ဆိုင်ရာ သဘာဝဘေးအန္တရာယ်  
 ဤကျေးရွာတွင် ရေကြီးခြင်းကဲ့သို့ သဘာဝဘေးအန္တရာယ်ကျရောက်ခြင်း ရှိပါသလား။  
 မရှိပါ \_\_\_\_\_ ရှိပါသည် \_\_\_\_\_ ရှိလျှင်ဖော်ပြပါ -----

(ဇ) ကျေးရွာတွင် ဖွဲ့စည်းထားသော အဖွဲ့အစည်းများ  
 လူထုဗဟိုပြုစီမံကိန်းမတိုင်မီ ဤကျေးရွာတွင် ကျေးရွာဖွံ့ဖြိုးရေးအတွက် အစိုးရ (သို့) ရွာသားများကိုယ်တိုင် (သို့) စီမံကိန်းတစ်ခုခု ဖွဲ့စည်းထားသည့် အဖွဲ့အစည်းများရှိပါသလား။

(၁) \_\_\_\_\_  
 (၂) \_\_\_\_\_

(ဈ) အထွေထွေအုပ်ချုပ်ရေး ဦးစီးဌာန (GAD) မှ မှတ်တမ်းတင်ထားခြင်း  
 ဤကျေးရွာသည် အထွေထွေအုပ်ချုပ်ရေး ဦးစီးဌာန (GAD) မှ မှတ်တမ်းတင်ထားမှု ရှိပါသလား။  
 မရှိပါ \_\_\_\_\_  ရှိပါသည်

ကျေးရွာခေါင်းဆောင်  
 အမည် ဦးမိုးလှိုင်ဝါး  
 လက်မှတ်   
 ဇနီး ၁၆. ၁၁. ၁၇

လူထုစည်းရုံးရေးမှူး  
 အမည် ဒေါ်ခင်မာမာ  
 လက်မှတ်   
 ဇနီး ၁၆. ၁၁. ၁၇



ပုံစံ - ၈ - ၁ ကျေးရွာအခြေခံအချက်အလက်များ (Form PC 1)

လမ်းညွှန်ချက်၊ ကျေးရွာတစ်ရွာသို့ ပထမဆုံးပိတ်ဆက်ခရီး သွားရောက်သောအခါ လူထုစည်းရုံးရေးမှူးသည် ကျေးရွာ ခေါင်းဆောင်များအား ကျေးရွာအချက်အလက်များကို မေတ္တာရပ်ခံ၍ တောင်းခံရသည်။ ဤအချက်အလက်များကို စီမံကိန်း ပိတ်ဆက်အစည်းဝေးပတ်ပတ်တောင်းခံရသည်။ စီမံကိန်းပိတ်ဆက်အစည်းဝေးတွင် လူထုစည်းရုံးရေးမှူးသည် ဤအချက်အလက် များအား စစ်ဆေးပြီး မှန်ကန်အောင်ပြုလုပ်ရမည်။ ပြီးနောက်တွင် လူထုစည်းရုံးရေးမှူးမှ သတင်းအချက်အလက်ထံသို့ Tablets မှ တဆင့် ဖြည့်သွင်းရမည်။

ကျေးရွာခေါင်းဆောင် အမည် ဦးအေးမူ၊ ဂမဟ်ဝါး	ကျေးရွာခေါင်းဆောင်၏ ဖုန်းနံပါတ် ၀၇-၇၅၁၂၁၆၇၆	လူထုစည်းရုံးရေးမှူး၏ အမည် ဒေါ်အိန်အိန်
ပြည်နယ်၊ တိုင်းဒေသကြီး ဧရာဝတီ	မြို့နယ် ဗဟုကော	ကျေးရွာအုပ်စု ကျောက်ပုံ
		ကျေးရွာ ကျောက်ပုံ

က။ လူဦးရေ

လူမျိုးစု	အိမ်ထောင်စုအရေအတွက်	ကိုးကွယ်သည့်ဘာသာ	အိမ်ထောင်စုအရေအတွက်
လူမျိုးစု (၁) မြန်မာအင်္ဂလိပ်	၅၁	ဘာသာ (၁) မြန်မာဘုရား	၅၁
လူမျိုးစု (၂) -----		ဘာသာ (၂) -----	
လူမျိုးစု (၃) -----		ဘာသာ (၃) -----	
လူမျိုးစုရော -----		ဘာသာရော -----	
အခြား			
	အရေအတွက်		
မသန်စွမ်းသူများ	၂		
သက်ကြီးရွယ်အိုများ (၆၅ နှစ် နှင့် အထက်)	၂၆		

စစ်ဘေးရှောင်			
--------------	--	--	--

	အမျိုးသား (အရေအတွက်)	အမျိုးသမီး (အရေအတွက်)
လူဦးရေ		
လူမျိုးစု (၁)----- ဧကက ဧကရီ	၃၅၅	၃၇၀
လူမျိုးစု (၂)-----		
လူမျိုးစု (၃)-----		
အခြား		
အိမ်ထောင်ဦးစီး	၈၅	၈

(၁) အခြေခံအဆောက်အအုံ အသုံးအဆောင်များ

စာသင်ကျောင်း	အမှတ် ခြံမပါ	ကျန်းမာရေး	အမှတ် ခြံမပါ	ဘာသာရေး အဆောက် အအုံများ	အမှတ် ခြံမပါ
အထက်တန်းကျောင်း	<input type="checkbox"/>	ဆေးရုံ	<input type="checkbox"/>	ဝေတီ	<input type="checkbox"/>
အလယ်တန်းကျောင်း	<input type="checkbox"/>	ကျန်းမာရေးဌာန	<input type="checkbox"/>	ဘုန်းကြီးကျောင်း	<input type="checkbox"/>
စူလတန်းကျောင်း	<input checked="" type="checkbox"/>	ကျန်းမာရေးဌာနခွဲ	<input type="checkbox"/>	ဟိန္ဒူဘုရားကျောင်း	<input type="checkbox"/>
မူကြီးကျောင်း	<input checked="" type="checkbox"/>	ဆေးပေးခန်း	<input type="checkbox"/>	ရေစက်ယာန်ကျောင်း	<input checked="" type="checkbox"/>
အခြား	<input checked="" type="checkbox"/>	အခြား	<input type="checkbox"/>	ဗလီ	<input type="checkbox"/>
				အခြား	<input type="checkbox"/>
မှတ်ချက် မူပျက်ကျောင်း		မှတ်ချက်		မှတ်ချက်	

(ဂ) ကျွမ်းကျင်သူများမှတ်တမ်း (ကျေးရွာတွင်နေထိုင်သော သို့မဟုတ် တခြားရွာမှလာရောက်သော ကျွမ်းကျင်သူများ)

(ခ) စာသင်ကျောင်း			(၂) ကျန်းမာရေး			(၃) လက်မှုပညာရှင်		
	ရွာတွင်နေထိုင်သူ	အခြားရွာမှလာသူ		ရွာတွင်နေထိုင်သူ	အခြားရွာမှလာသူ		ရွာတွင်နေထိုင်သူ	အခြားမှလာသူ
မူလတန်းပြဆရာ/မ	<input checked="" type="checkbox"/>	<input checked="" type="checkbox"/>	ဆရာဝန်	<input type="checkbox"/>	<input type="checkbox"/>	လက်သမား	<input type="checkbox"/>	<input type="checkbox"/>
အထက်တန်းပြဆရာ/မ	<input type="checkbox"/>	<input type="checkbox"/>	လက်ထောက်ကျန်းမာရေးမှူး	<input type="checkbox"/>	<input type="checkbox"/>	ပန်းရံ	<input checked="" type="checkbox"/>	<input type="checkbox"/>
အလယ်တန်းပြဆရာ/မ	<input type="checkbox"/>	<input checked="" type="checkbox"/>	အမျိုးသမီးကျန်းမာရေးဆရာမ	<input type="checkbox"/>	<input type="checkbox"/>	လျှပ်စစ်ကျွမ်းကျင်ပီးသမား	<input type="checkbox"/>	<input type="checkbox"/>
မူကြိုဆရာ/မ	<input checked="" type="checkbox"/>	<input type="checkbox"/>	သားဖွားဆရာမ	<input type="checkbox"/>	<input type="checkbox"/>	ရေပိုက်သွယ်သူ	<input type="checkbox"/>	<input type="checkbox"/>
အခြား	<input type="checkbox"/>	<input type="checkbox"/>	ပြည်သူ့ကျန်းမာရေးလုပ်သား	<input type="checkbox"/>	<input type="checkbox"/>	စက်ပြင်ဆရာ	<input type="checkbox"/>	<input type="checkbox"/>
မှတ်ချက်				မှတ်ချက်				မှတ်ချက်

(ဃ) ကျေးရွာသို့ ရောက်ရှိနိုင်သည့် လမ်းအခြေအနေ / ကျေးရွာတစ်ရွာသည် ၎င်း၏ ကျေးရွာအုပ်စုနှင့် ဆက်သွယ်ထားသော လမ်းအခြေအနေ (အောက်ပါတို့ကို ဝိုင်းပါ)

ကျောက်ကြမ်းလမ်း      ကတ္တရာလမ်း      ကွန်ကရစ်လမ်း      မော်တော်ဆိုင်ကယ်လမ်း  
 ကျောက်စင်းလမ်း      မြေသားလမ်း      လှသွားလမ်း      အခြား \_\_\_\_\_

(င) ကျေးရွာဖွံ့ဖြိုးမှုစီမံချက် ပိုင်းပါ  
 (၁) လူထုဝဟိုပြုစီမံကိန်းမတင်မှ ဤကျေးရွာတွင် ကျေးရွာဖွံ့ဖြိုးမှု ရှိပါသည် / မရှိပါ / မသိပါ  
 စီမံချက်ရှိခဲ့ပါသလား?

(၂) ရှိခဲ့ပါလျှင် ဤစီမံချက်ကို မည်သည့် ဝန်ထုပ်ထွင်းပြင်ဆင်ခဲ့ပါသနည်း? ၂၀၁၂ နှစ်-----/မသိပါ

(၃) ဤစီမံချက်ကို မြို့နယ်မှအတည်ပြုခဲ့ပါသလား? ပြုခဲ့ပါသည် /မပြုခဲ့ပါ /မသိပါ

(စ) ခရီးအကွာအဝေး

(၁) ဤကျေးရွာ၏ဝဟိုမှ ၎င်းကျေးရွာအုပ်စု၏ဝဟိုအထိ ခရီးခိုင်းမည်မျှကွာဝေးသနည်း? ခိုင်း 1.4 /မသိပါ

(၂) ဤကျေးရွာမှ ၎င်းကျေးရွာအုပ်စု၏ဝဟိုအထိ သွားလာရာတွင်ကြာမြင့်သည့်အချိန်။

ခြောက်သွေ့ရာသီတွင်ကြာချိန် 45 မိနစ် ထော်လာရီး/မော်တော်ဆိုင်ကယ်/ခြေလျင်/လား/မော်တော်ဘုတ်/ အခြား -----

မိုးရာသီတွင်ကြာချိန် 1 နာရီ ထော်လာရီး/မော်တော်ဆိုင်ကယ်/ခြေလျင်/လား/မော်တော်ဘုတ်/ အခြား -----

(ဆ) ပတ်ဝန်းကျင်ဆိုင်ရာ သဘာဝဘေးအန္တရာယ်

ဤကျေးရွာတွင် ရေကြီးခြင်းကဲ့သို့ သဘာဝဘေးအန္တရာယ်ကျရောက်ဖူးခြင်း ရှိပါသလား။

မရှိပါ  ရှိပါသည် ရှိလျှင်ဖော်ပြပါ ၂၀၀၆ ဇူလိုင် ၁၆

(ဇ) ကျေးရွာတွင် ဖွဲ့စည်းထားသော အဖွဲ့အစည်းများ

လူထုဝဟိုပြုစီမံကိန်းမတိုင်မီ ဤကျေးရွာတွင် ကျေးရွာဖွံ့ဖြိုးရေးအတွက် အစိုးရ (သို့) ရွာသားများကိုယ်တိုင်(သို့) စီမံကိန်းတစ်ခုခုမှ ဖွဲ့စည်းထားသည့် အဖွဲ့အစည်းများရှိပါသလား။

(၁) ၆၅၅၆၁, ၆၆၀, VOMU

(၂) -----

(ဈ) အထွေထွေအုပ်ချုပ်ရေး ဦးစီးဌာန (GAD) မှ မှတ်တမ်းတင်ထားခြင်း

ဤကျေးရွာသည် အထွေထွေအုပ်ချုပ်ရေး ဦးစီးဌာန (GAD) မှ မှတ်တမ်းတင်ထားမှု ရှိပါသလား။

မရှိပါ

မရှိပါသည်

ကျေးရွာခေါင်းဆောင်

အမည် ဦးစောမိုးကလေး

လက်မှတ်  ဇန.ရဲ့ 25.9.18

လူထုစည်းရုံးရေးမှူး

အမည် နော်ဒက်စန်

  
လက်မှတ် 25.9.18 ဇန.ရဲ့

# စတုတ္ထနှစ် စက်ဝန်း

ပုံစံ - ၈ - ၁ ကျေးရွာအခြေခံအချက်အလက်များ (Form PC 1)

လယ်ဥယျာဉ်များ၊ ကျေးရွာတစ်ရွာသို့ ပထမဆုံးမိတ်ဆက်ရေးသွားရောက်သောအခါ လူထုစည်းရုံးရေးမှူးသည် ကျေးရွာခေါင်းဆောင်များအားကျေးရွာအချက်အလက်များကိုမေတ္တာရပ်ခံ၍တောင်းခံရသည်။ ဤအချက်အလက်များကိုစီမံကိန်းမိတ်ဆက်အစည်းဝေးပတ်ဝန်းကျင်တောင်းခံရမည့်စီမံကိန်းမိတ်ဆက်အစည်းဝေးတွင် လူထုစည်းရုံးရေးမှူးသည် ဤအချက်အလက်များအား စစ်ဆေးပြီး မှန်ကန်အောင်ပြုလုပ်ရမည်၊ ပြီးနောက်တွင် လူထုစည်းရုံးရေးမှူးမှ သတင်းအချက်အလက်ထံသို့ Tablets မှ တစ်ဆင့် ပြန်လည်ရယူမည်။			
ကျေးရွာခေါင်းဆောင် အမည် <b>ဦးလှလှဝင်း</b>	ကျေးရွာခေါင်းဆောင်၏ ဖုန်းနံပါတ် <b>၀၇-၇၈၉၄၇၇၄၄၄</b>	လူထုစည်းရုံးရေးမှူး၏အမည် <b>ကျေးရွာ</b>	
ပြည်နယ်တိုင်းဒေသကြီး <b>ဧရာဝတီ</b>	မြို့နယ် <b>ဗဟော</b>	ကျေးရွာအုပ်စု <b>ကျေးရွာ</b>	ကျေးရွာ <b>ကျေးရွာ</b>

ကား လူဦးရေ

လူမျိုးစု	အိမ်ထောင်စုအရေအတွက်	ကိုးကွယ်သည့်ဘာသာ	အိမ်ထောင်စုအရေအတွက်
လူမျိုးစု (၁)--- <b>မူလ</b>	<b>၄၁</b>	ဘာသာ(၁)--- <b>ခရစ်ယာန်</b>	
လူမျိုးစု (၂)-----		ဘာသာ(၂)-----	
လူမျိုးစု (၃)-----		ဘာသာ(၃)-----	
လူမျိုးစုစရာ-----		ဘာသာစရာ-----	
အခြား			
	<b>အရေအတွက်</b>		
ပသန်စွမ်းသူများ	<b>၇</b>		
သက်ကြီးရွယ်အိုများ (၆၅ နှစ် နှင့် အထက်)	<b>၇၆</b>		

[Type text]

စစ်ဘေးရှောင်	
--------------	--

	အမျိုးသား(အရေအတွက်)	အမျိုးသမီး(အရေအတွက်)	စုစုပေါင်းအရေအတွက်
လူဦးရေ			
လူမျိုးစု (၁) <del>ကချင်</del>	၃၅၅	၇၃၀	၅၂၅
လူမျိုးစု (၂)-----			
လူမျိုးစု (၃)-----			
အခြား			
အိမ်ထောင်ဦးစီး	၈၅	၈	

(ခ)အခြေခံအဆောက်အအုံ အသုံးအဆောင်များ

တည်ဆောက်ရေး	အမှတ် ခြင်ပါ	ကျန်းမာရေး	အမှတ် စင်ပါ	ဘာသာရေးအဆောက် အအုံများ	အမှတ် ခြင်ပါ
အထက်တန်းကျောင်း	<input type="checkbox"/>	ဆေးရုံ	<input type="checkbox"/>	စေတီ	<input type="checkbox"/>
အလယ်တန်းကျောင်း	<input type="checkbox"/>	ကျန်းမာရေးဌာန	<input type="checkbox"/>	ဘုန်းကြီးကျောင်း	<input type="checkbox"/>
မူလတန်းကျောင်း	<input checked="" type="checkbox"/>	ကျန်းမာရေးဌာနခွဲ	<input type="checkbox"/>	ဟိန္ဒူဘုရားကျောင်း	<input type="checkbox"/>
မုက်ခွဲကျောင်း	<input type="checkbox"/>	ဆေးပေးခန်း	<input type="checkbox"/>	ခရစ်ယာန်ကျောင်း	<input checked="" type="checkbox"/>
အခြား	<input type="checkbox"/>	အခြား	<input type="checkbox"/>	ဗလီ	<input type="checkbox"/>
				အခြား	<input type="checkbox"/>
မှတ်ချက် ၄၂၄		မှတ်ချက်		မှတ်ချက်	

[Type text]

(ဂ) ကျွမ်းကျင်သူများမှတ်တမ်း (ကျေးရွာတွင်နေထိုင်သော သို့မဟုတ် တခြားရွာမှလာရောက်သောကျွမ်းကျင်သူများ)

(၁) စာသင်ကျောင်း			(၂) ကျန်းမာရေး			(၃) လက်မှုပညာရှင်		
	ရွာတွင်နေထိုင်သူ	အခြားရွာမှလာသူ		ရွာတွင်နေထိုင်သူ	အခြားရွာမှလာသူ		ရွာတွင်နေထိုင်သူ	အခြားရွာမှလာသူ
မူလတန်းပြဆရာ/မ	<input checked="" type="checkbox"/>	<input checked="" type="checkbox"/>	ဆရာလန်	<input type="checkbox"/>	<input type="checkbox"/>	လက်သမား	<input checked="" type="checkbox"/>	<input type="checkbox"/>
အထက်တန်းပြဆရာ/မ	<input type="checkbox"/>	<input type="checkbox"/>	လက်ထောက်ကျန်းမာရေးမှူး	<input type="checkbox"/>	<input type="checkbox"/>	ပန်းရံ	<input checked="" type="checkbox"/>	<input type="checkbox"/>
အလယ်တန်းပြဆရာ/မ	<input type="checkbox"/>	<input type="checkbox"/>	အမျိုးသမီးကျန်းမာရေးဆရာမ	<input type="checkbox"/>	<input type="checkbox"/>	လျှပ်စစ်ကျွမ်းကျင်၊ မီးသမား	<input type="checkbox"/>	<input type="checkbox"/>
မူကြိုဆရာ/မ	<input type="checkbox"/>	<input type="checkbox"/>	သားဖွားဆရာမ	<input type="checkbox"/>	<input type="checkbox"/>	ရေဂိုက်သွယ်သူ	<input type="checkbox"/>	<input type="checkbox"/>
အခြား	<input type="checkbox"/>	<input type="checkbox"/>	ပြည်သူ့ကျန်းမာရေးလုပ်သား	<input checked="" type="checkbox"/>	<input type="checkbox"/>	စက်ပြင်ဆရာ	<input checked="" type="checkbox"/>	<input type="checkbox"/>
မှတ်ချက်			မှတ်ချက်			မှတ်ချက်		

(ဃ) ကျေးရွာသို့ ရောက်ရှိနိုင်သည့်လမ်းအခြေအနေ / ကျေးရွာတစ်ရွာသည် ၎င်း၏ကျေးရွာအုပ်စုနှင့် ဆက်သွယ်ထားသောလမ်းအခြေအနေ (အောက်ပါတို့ကိုပိုင်းပါ)

ကျောက်ကြမ်းလမ်း      ကတ္တရာလမ်း      ကွန်ကရစ်လမ်း      မော်တော်ဆိုင်ကယ်လမ်း  
 ကျောက်စင်းလမ်း      မြေသားလမ်း      လူသွားလမ်း      အခြား \_\_\_\_\_

(င) ကျေးရွာဖွံ့ဖြိုးမှုစီမံချက်

(၁) လူထုတော်ပြုစီမံကိန်းမတင်မီ ဤကျေးရွာတွင်ကျေးရွာဖွံ့ဖြိုးမှုစီမံချက်ရှိခဲ့ပါသလား? ရိုးပါသည်/မရှိပါ/မသိပါ

(၂) ရှိခဲ့ပါလျှင် ဤစီမံချက်ကို ပည်သည့် ဝန်ထမ်းပြင်ဆင်ခဲ့ပါသနည်း? နှစ် 2013 / မသိပါ

(၃) ဤစီမံချက်ကို ဖြန့်နယ်အတည်ပြုခဲ့ပါသလား? ပြုခဲ့ပါသည်/မပြုခဲ့ပါ / မသိပါ

[Type text]



(စ) ခရီးအကွာအဝေး

(၁) ဤကျေးရွာ၏ပဟိုမှ၎င်းကျေးရွာအုပ်စု၏ပဟိုအထိခရီးမိုင်မည်မျှကွာဝေးသနည်း? မိုင် 1.5 / ပသိပါ

(၂) ဤကျေးရွာမှ ၎င်းကျေးရွာအုပ်စုပဟိုအထိသွားလာရာတွင်ကြာမြင့်သည့်အချိန်၊

ခြောက်သွေ့ ရာသီတွင်ကြာချိန် 1.၅ ဘက် - ထော်လာဂျီ/မော်တော်ဆိုင်ကယ်/ခြေလျင်/လား/မော်တော်ဘုတ်/  
အခြား -----

မိုးရာသီတွင်ကြာချိန် 1.၅ ဘက် - ထော်လာဂျီ/မော်တော်ဆိုင်ကယ်/ခြေလျင်/လား/မော်တော်ဘုတ်/  
အခြား -----

(ဆ) ပတ်ဝန်းကျင်ဆိုင်ရာသဘာဝဘေးအန္တရာယ်

ဤကျေးရွာတွင်ရေကြီးခြင်းကဲ့သို့ သဘာဝဘေးအန္တရာယ်ကျရောက်ဖူးခြင်း ရှိပါသလား။

ဝ မရှိပါ  ရှိပါသည် ရှိလျှင်ဖော်ပြပါ----- ရှိပါသည်

(ဇ) ကျေးရွာတွင် ဖွဲ့စည်းထားသော အဖွဲ့အစည်းများ

လူထုပဟိုပြုစီမံကိန်းပတ်ဝန်းကျင် ဤကျေးရွာတွင် ကျေးရွာဖွံ့ဖြိုးရေးအတွက် အစိုးရ(သို့)ရွာသားများကိုယ်တိုင်(သို့) စီမံကိန်းတစ်ခုခုမှ ဖွဲ့စည်းထားသည့် အဖွဲ့အစည်းများရှိပါသလား။

(၁) -----

(၂) -----

(ဈ) အထွေထွေအုပ်ချုပ်ရေး ဦးစီးဌာန (GAD) မှ မှတ်တမ်းတင်ထားခြင်း

ဤကျေးရွာသည် အထွေထွေအုပ်ချုပ်ရေး ဦးစီးဌာန (GAD) မှ မှတ်တမ်းတင်ထားမှု ရှိပါသလား။

ဝ မရှိပါ  ရှိပါသည်

ကျေးရွာခေါင်းဆောင် အမည် ဦး ဖူး လာ ဝါ  
လက်မှတ် ဇန.ရံ 29.10.19

လူထုစည်းရုံးရေးမှူး အမည် အန် အန် ဖို  
လက်မှတ် ဇန.ရံ 29.10.19



<p>၆.၄။ မြင်/ထိန်းအစဉ် ရေးဆွဲခြင်း</p>															
<p>၇။ စီမံကိန်းလုပ်ငန်းခွဲ တိုးတက်မှု စောင့်ကြည့်အစည်းအဝေး</p>															
<p>၇.၁။ အစည်းအဝေး ပထမအကြိမ်</p>															
<p>၇.၂။ အစည်းအဝေး ဒုတိယအကြိမ်</p>															
<p>၇.၃။ အစည်းအဝေး တတိယအကြိမ်</p>															
<p>၈။ စီမံကိန်းလုပ်ငန်းခွဲ အပြီးသတ်စစ်ဆေးခြင်းအစည်းအဝေး</p>															
<p>၉။ လူထုစစ်ဆေးမှုအစည်းအဝေး</p>															



၆.၄။ ပြင်/ထိန်းသိမ်းအစဉ် ဖုတ်ခွဲခြင်း	၇၀ . ၉ . ၂၈	၇၀ . ၉ . ၂၈	၈	၈	၈	၈	၁၆	၈၇၉ - ၂၆
၇။ ဝိမံကန်းလုပ်ငန်းခွဲ တိုးတက်မှု စောင့်ကြည့်အစည်းအဝေး								
၇.၁။ အစည်းအဝေး ပထမအကြိမ်	၇၀ . ၉ . ၂၈	၇၀ . ၉ . ၂၈	၈	၈	၈	၈	၁၆	၈၇၉ - ၂၆
၇.၂။ အစည်းအဝေး ဒုတိယအကြိမ်								
၇.၃။ အစည်းအဝေး တတိယအကြိမ်								
၈။ ဝိမံကန်းလုပ်ငန်းခွဲ အပြီးသတ်စစ်ဆေးခြင်းအစည်းအဝေး	၉ . ၆ . ၂၈	၉ . ၆ . ၂၈	၈	၈	၈	၈	၁၆	၈၇၉ - ၂၆
၉။ လူထုစစ်ဆေးမှုအစည်းအဝေး	၁၀ . ၆ . ၂၈	၁၀ . ၆ . ၂၈	၂၄	၃၁	၃၄	၃၁	၅၅	၈၇၉ - ၅၅

ပုံစံ - ၀-၂ - စီမံကိန်းစက်ဝန်းအချိန်ဇယား (PC 2)

လမ်းညွှန်ရှာဖွေမှု၊ သက်ဆိုင်ရာလူထုစည်းရုံးရေးမှု/လက်ထောက်နည်းပညာများမှ စီမံကိန်းစက်ဝန်းအဆင့်တစ်ခုပြီးစီးတိုင်းကျော့နှင့် ကျော့ရှာအုပ်စုအတွက်ဤပုံစံကိုဖြည့်သွင်းရမည်။

စည်းရုံးရေးမှု/လက်ထောက်နည်းပညာရေးစီမံကိန်း အမည် - ဇော်ဒက်ဖရို

နေ့စွဲ စက်ဝန်းအားအမှတ်ဖြစ်ပါ  စက်ဝန်း(၁)  စက်ဝန်း(၂)  စက်ဝန်း(၃)

ပြည်နယ်/တိုင်း ဧရာဝတီ မြို့နယ် ဗျေက ကျေးရွာအုပ်စု ကျော့ရှာ စောဦး

စီမံကိန်းအသက်ရှက်အဆင့်များ	နေ့စွဲ		အစည်းအဝေးတွင်တက်ရောက်သူအရေအတွက်					
	စတင်သည့်နေ့	ပြီးဆုံးသည့်နေ့	အမျိုးသားအရေအတွက်	အမျိုးသမီးအရေအတွက်	အိမ်ထောင်စုအရေအတွက်	လူမျိုးစုတက်ရောက်သူအရေအတွက်နှင့်လူမျိုးစုအမည်	အိမ်ထောင်စုပေါင်း	အိမ်ထောင်စု %
၁။ ကျော့ရှာစီမံကိန်း စီမံကိန်းအစည်းအဝေး	၂၅.၉.၁၈	၂၅.၉.၁၈	၂၇	၁၉	၄၆	၈၇၆   ၄၆	၉၁	၅၀.၅၅%
၂။ ကျော့ရှာပွဲပြီးစေရန် စီမံချက်ရေးဆွဲခြင်းအစည်းအဝေး	၂၆.၉.၁၈	၂၆.၉.၁၈	၂၆	၂၄	၅၀	၈၇၆   ၅၀	၉၁	၅၄.၉၅%
၃။ ကျော့ရှာအုပ်စုလုပ်ငန်းဆုံးဖြတ်ချက်ချသည့်အစည်းအဝေး								
၄။ မြို့နယ်အဆင့်စီမံကိန်းရေးဆွဲရေးနှင့်အကောင်အထည်ဖော်ရေးကော်မတီ၏ စီမံကိန်း			မလို	မလို	မလို	မလို	မလို	

သုံးသပ်မှုအစည်းအဝေး													
၅။ မြို့နယ် စီမံကိန်းရေးဆွဲရေးနှင့်အကောင်အထည်ဖော် ရေးကော်မတီ၏လုံးခြောက်မှုကို ရွာသို့ အသိပေးအကြောင်းကြားသည့်အစည်း အဝေး	၁၀.၁.၁၇	၁၀.၁၇	၂၀	၁၈	၃၈	၈၅၆.၂၃၈	၁၁						
၆။ စီမံကိန်းလုပ်ငန်းခွဲစီမံချက်ရေးဆွဲခြင်း အစည်းအဝေး													
၆.၁။ စီမံကိန်းလုပ်ငန်း အကောင်အထည်ဖော် ရေးအစီအစဉ် ရေးဆွဲခြင်း	၂၅.၁.၁၇	၂၅.၁.၁၇	၇	၆	၁၅	၈၇၆ - ၁၅	၁၁						
၆.၂။ ဝယ်ယူရေးအစီအစဉ် ရေးဆွဲခြင်း	၂၅.၁.၁၇	၂၅.၁.၁၇	၇	၆	၁၅	၈၇၆ - ၁၅	၁၁						
၆.၃။ ဝယ်ယူရေးကုန်ကျမှု လျာထားအစီအစဉ် ရေးဆွဲခြင်း	၂၅.၁.၁၇	၂၅.၁.၁၇	၇	၆	၁၅	၈၇၆ - ၁၅	၁၁						
၆.၄။ ပြင်/ထိန်းအစီအစဉ် ရေးဆွဲခြင်း	၂၅.၁.၁၇	၂၅.၁.၁၇	၇	၆	၁၅	၈၇၆ - ၁၅	၁၁						
၇။ စီမံကိန်းလုပ်ငန်းခွဲ တိုးတက်မှု စောင့်ကြည့် အစည်းအဝေး													
၇.၁။ အစည်းအဝေး ပထမအကြိမ်	၂၅.၁.၁၇	၂၅.၁.၁၇	၇	၆	၁၅	၈၇၆ - ၁၅	၁၁						

စတုတ္ထနှစ် စက်ဝန်း

ပုံစံ - ၈၂ - မိသားစုစီမံကိန်းအမျိုးအမည် (PC 2)

လက်ညွှန်ရှာဖွေ	သက်တောင့်သက်သာရှိစွာလုပ်ကိုင်နိုင်စွမ်းရှိရမည့်အထောက်အကူပြုပေးရမည့်အစီအစဉ်		မိသားစုစီမံကိန်းအမျိုးအမည်
ကျေးဇူးတင်ပေးသောအဖွဲ့အစည်း	ကျေးဇူးတင်ပေးသောအဖွဲ့အစည်း		မိသားစုစီမံကိန်းအမျိုးအမည်
စတင်ရက်စွဲ	စတင်ရက်စွဲ	အဆုံးရက်စွဲ	စတင်ရက်စွဲ
စတင်ရက်စွဲ	စတင်ရက်စွဲ	အဆုံးရက်စွဲ	စတင်ရက်စွဲ
စတင်ရက်စွဲ	စတင်ရက်စွဲ	အဆုံးရက်စွဲ	စတင်ရက်စွဲ
စတင်ရက်စွဲ	စတင်ရက်စွဲ	အဆုံးရက်စွဲ	စတင်ရက်စွဲ

စတင်ရက်စွဲ	အဆုံးရက်စွဲ	အစီအစဉ်အမျိုးအမည်				အစီအစဉ်အမျိုးအမည်		အစီအစဉ်အမျိုးအမည်
		အမျိုးအမည်	အမျိုးအမည်	အမျိုးအမည်	အမျိုးအမည်	အမျိုးအမည်	အမျိုးအမည်	
၁။ ကျေးဇူးတင်ပေးသောအဖွဲ့အစည်း	၁၀.၁၀.၁၉	၁၀.၁၀.၁၉	၁၀.၁၀.၁၉	၁၀.၁၀.၁၉	၁၀.၁၀.၁၉	၁၀.၁၀.၁၉	၁၀.၁၀.၁၉	
၂။ ကျေးဇူးတင်ပေးသောအဖွဲ့အစည်း	၁၀.၁၀.၁၉	၁၀.၁၀.၁၉	၁၀.၁၀.၁၉	၁၀.၁၀.၁၉	၁၀.၁၀.၁၉	၁၀.၁၀.၁၉	၁၀.၁၀.၁၉	
၃။ ကျေးဇူးတင်ပေးသောအဖွဲ့အစည်း	၁၀.၁၀.၁၉	၁၀.၁၀.၁၉	၁၀.၁၀.၁၉	၁၀.၁၀.၁၉	၁၀.၁၀.၁၉	၁၀.၁၀.၁၉	၁၀.၁၀.၁၉	



၁၁။ ကျေးရွာဖွံ့ဖြိုးရေးဦးစီးဌာန (ပုံစံ ၁-၃)

ပထမနှစ် စက်ဝန်း

ပုံစံ - ၀ - ၃ ကျေးရွာဖွံ့ဖြိုးရေး ဦးစီးဌာန (Form PC 3)

လမ်းညွှန်ချက်၊ အဆင့်(၃) ကျေးရွာဖွံ့ဖြိုးရေးအစည်းအဝေး ပြီးဆုံးသောအခါ ကျေးရွာစီမံကိန်း အထောက်အကူပြု  
 ကော်မတီသည် လူထုစည်းရုံးရေးမှူးအကူအညီဖြင့် ဤပုံစံကိုပြည့်စုံအောင် ဖြည့်သွင်းရမည်။

လူထုစည်းရုံးရေးမှူး/ဝန်ထမ်း အမည် နေ့စွဲ ၁၅ . ၂ . ၂၀၁၇

ပြည်နယ်/တိုင်း စတုရန်း မြို့နယ် (ယုစာ) ကျေးရွာအုပ်စု လော့ဂ်နံပါတ် ကျေးရွာ စတုရန်းနံပါတ်

စက်ဝန်းအား အမှတ်ခြစ်ပါ (✓) စက်ဝန်း(၁) စက်ဝန်း(၂) စက်ဝန်း(၃) စက်ဝန်း(၄)

က။ အခက်အခဲအတားအဆီးများအားထွေးထွေးခြင်း - ယခုလက်ရှိအခြေအနေတွင် ဤကျေးရွာဖွံ့ဖြိုးတိုးတက်ရေးအတွက် အဓိက အခက်အခဲအတားအဆီးများသည် မည်သည်များဖြစ်ပါသနည်း။ (အမျိုးသား/သမီး အနည်းဆုံးအခက်အခဲ ၅ ခုစီဖော်ပြပါ)

အမျိုးသား အဖွဲ့မှ တင်ပြသောအခက်အခဲအတားအဆီးများ အမျိုးသမီး အဖွဲ့မှ တင်ပြသောအခက်အခဲအတားအဆီးများ

၀	ပိုမိုစွမ်းဆောင်ရည်ရှိသော အလုပ်သမားများ မရှိခြင်း	၀	ဆရာ/မပညာရေးမှူးများ ပညာရေးအဆင့် မတူခြင်း
၁	နည်းပညာမရှိခြင်း	၁	လမ်း၊ ကားလမ်းမကောင်းသောကြောင့် ပို့ဆောင်ရေးအခက်အခဲ
၂	ကျေးရွာ/ကျေးရွာအုပ်စုအတွင်း အောက်ဆုံးအဆင့် မရှိခြင်း	၂	ဆေးကုသရေး မရှိသောကြောင့် ကျန်းမာရေးအခက်အခဲ
၃	လမ်းမကောင်းခြင်းကြောင့် ပို့ဆောင်ရေးအခက်အခဲ	၃	လမ်းမရှိသောကြောင့် အလုပ်သမားများ လာရောက်မှုအခက်အခဲ
၄	အလုပ်အကိုင် ဝမ်းနည်းခြင်း	၄	အောက်ဆုံးအဆင့် မရှိသောကြောင့် အလုပ်သမားများ မရှိခြင်း
၅	ဆေးကုသရေး မရှိသောကြောင့် ကျန်းမာရေး အခက်အခဲ	၅	နည်းပညာမရှိသောကြောင့် အလုပ်အကိုင် မရှိခြင်း

ခ။ မျှော်မှန်းခြင်း - နောင်လာမည့် ( ၅ ) နှစ်အတွင်း ကျေးရွာဖွံ့ဖြိုးရေး မျှော်မှန်းလျာထားချက်များအား တင်ပြပါ။

အမျိုးသားအဖွဲ့မှ တင်ပြသောမျှော်မှန်းချက်များ	အမျိုးသမီးအဖွဲ့မှ တင်ပြသောမျှော်မှန်းချက်များ
၁ ဆိပ်ကမ်း တံတား ဖြစ်စေခြင်း	၁ ဆေးကုသရေး/ဆေးရုံ အလုပ်အကိုင် မရှိခြင်း
၂ ကျေးရွာလမ်း၊ ကျေးရွာလမ်း တံတား ဖြစ်စေခြင်း	၂ အိမ်ခြံပိုမို တည်ဆောက်ခြင်း
၃ ကျေးရွာလမ်း၊ ကျေးရွာလမ်း တံတား ဖြစ်စေခြင်း	၃ ကျေးရွာလမ်း၊ ကျေးရွာလမ်း ဖြစ်စေခြင်း
၄ ကျေးရွာလမ်း၊ ကျေးရွာလမ်း တံတား ဖြစ်စေခြင်း	၄ ကျေးရွာလမ်း၊ ကျေးရွာလမ်း ဖြစ်စေခြင်း
၅ ကျေးရွာလမ်း၊ ကျေးရွာလမ်း တံတား ဖြစ်စေခြင်း	၅ ဆေးကုသရေး ဖြစ်စေခြင်း
၆ မြို့နယ်၊ ကျေးရွာလမ်း တံတား ဖြစ်စေခြင်း	၆ ကျေးရွာလမ်း၊ ကျေးရွာလမ်း ဖြစ်စေခြင်း

ဂ။ လူထုစီမံကိန်း၏ လာမည့် ( ၄ ) နှစ်အတွက် အကျုံးဝင်သော ဦးစီးဌာန ဖွံ့ဖြိုးတိုးတက်မှု လုပ်ငန်း အစီအစဉ်များအားဖော်ပြပါ။

အဆင့်	ကျေးရွာအတွက် ဦးစီးဌာန ဖွံ့ဖြိုးတိုးတက်မှု လုပ်ငန်းစဉ်များ	အဆိုပြုသူ (အမျိုးသားများ/ အမျိုးသမီးများ/ အမျိုးသား+ အမျိုးသမီး)	ခန့်မှန်းကုန်ကျ ဝင်ရံ	အကျိုးခံစားခွင့်ရှိသူ ခန့်မှန်းခြေ အရေအတွက်
၀	ဆိပ်ကမ်း တံတား	က + ဝ		၄၅၇
၁	ကျေးရွာလမ်း၊ ကျေးရွာလမ်း တံတား	က + ဝ		
၂	မြို့နယ်၊ ကျေးရွာလမ်း တံတား	က		
၃	ကျေးရွာလမ်း၊ ကျေးရွာလမ်း တံတား	ဝ		
၄	ကျေးရွာလမ်း၊ ကျေးရွာလမ်း တံတား	က + ဝ		
၅	မြို့နယ်၊ ကျေးရွာလမ်း တံတား	က + ဝ		
၆	ကျေးရွာလမ်း၊ ကျေးရွာလမ်း တံတား	က + ဝ		
၇	ကျေးရွာလမ်း၊ ကျေးရွာလမ်း တံတား	က + ဝ		
၈	ကျေးရွာလမ်း၊ ကျေးရွာလမ်း တံတား	က + ဝ		
၉	ကျေးရွာလမ်း၊ ကျေးရွာလမ်း တံတား	၂		
၁၀	ကျေးရွာလမ်း၊ ကျေးရွာလမ်း တံတား	က + ဝ		

သ။ လူထုစီမံကိန်း၏ လာမည့်( ၄)နှစ်အတွက် အကျုံးမဝင်သော ဦးစားပေး ဖွံ့ဖြိုးတိုးတက်မှု လုပ်ငန်း အစီအစဉ်များအားဖော်ပြပါ။

အဆင့်	ကျေးရွာအတွက် ဦးစားပေး ဖွံ့ဖြိုး တိုးတက်မှု လုပ်ငန်းစဉ်များ	အဆိုပြုသူ (အမျိုးသားများ/ အမျိုးသမီးများ/အမျိုးသား+ အမျိုးသမီး)	အခန်းကဏ္ဍ
၁	ဝန်ထမ်း နိမ့်ယာ	၇ + ၄	
၂			
၃			
၄			
၅			
၆			
၇			
၈			

ခေါင်းဆောင်၊ ကျေးရွာစီမံကိန်းအထောက်အကူပြုကော်မတီမှ အတည်ပြုသည်။

အမည် စိန်စန်းစိန် လက်မှတ် Hse နေ့စွဲ ၂၅.၁.၂၀၁၇

ဒုတိယနှစ် စက်ဝန်း

ပုံစံ - ၀ - ၃ ကျေးရွာခွဲ၊ ဦးစားပေးအစဉ် (Form PC 3)

လမ်းညွှန်ချက်၊ အဆင့်(၃) ကျေးရွာမှန်းချက်အစည်းအဝေး ဦးဆုံးသောအခါ ကျေးရွာစီမံကိန်း အထောက်အကူပြု  
 ကော်မတီသည် လူထုစည်းရုံးရေးပူးအကူအညီဖြင့် ဤပုံစံပြည့်စုံအောင် ပြည့်သွင်းရမည်။  
 လူထုစည်းရုံးရေးပူး/ဝန်ထမ်း အမည် - ၆၃၇၅၀၀၃  
 ဝန်ထမ်းအား အမှတ်ခြစ်ပါ (✓) ။ စက်ဝန်း(၁)  
 ။ စက်ဝန်း(၂) ။ စက်ဝန်း(၃) ။ စက်ဝန်း(၄)  
 ပြည်နယ်/တိုင်း၊ ဧရာဝတီ၊ ဦးစားပေး (၂၆၀၈) ကျေးရွာအုပ်စု ကျောက်ပျံ၊ ကျေးရွာ ကောင်စီ

က။ အခက်အခဲအတားအဆီးများအားဆွေးနွေးခြင်း - ယခုလက်ရှိအခြေအနေတွင် ဤကျေးရွာခွဲ၊ ဦးစားပေးအစည်းအဝေးအတွက် အဓိက အခက်အခဲအတားအဆီးများသည် မည်သည်များဖြစ်ပါသနည်း။ (အမျိုးသား/သမီး အနည်းဆုံးအခက်အခဲ ၅ ခုစီဖော်ပြပါ)

အမျိုးသား အဖွဲ့မှ တင်ပြသောအခက်အခဲအတားအဆီးများ	အမျိုးသမီး အဖွဲ့မှ တင်ပြသောအခက်အခဲအတားအဆီးများ
၁ ကျန်းမာရေး ဝန်ထမ်း မရှိ	၁ ဖွဲ့စည်း/ ဖွဲ့စည်းဆက်လက် မကောင်းခြင်း
၂ ကျန်းမာရေး ဝန်ထမ်း မရှိ	၂ ကျန်းမာရေး ထား မထားဘဲ မရှိ
၃ ရွာကော်မတီ မရှိပါ	၃ ကျေးရွာ ဆောင်ရွက်မှု မရှိ
၄ ဖွဲ့စည်းကမ်း မရှိ	၄ ရွာကော်မတီ မရှိပါ
၅ ရွေးချယ်မှု မရှိ	၅ ကျေးရွာ ခြံစည်း မရှိ
၆ ပညာရေး/မဟုတ်ဘဲ အားနည်း	၆ ဝန်ထမ်း စားရက် မရှိ

ခ။ မှော်မှန်းခြင်း - နောင်လာမည့် (၅) နှစ်အတွင်း ကျေးရွာခွဲ၊ ဦးစားပေး မှော်မှန်းလျာထားချက်များအား တင်ပြပါ။

အမျိုးသားအဖွဲ့မှ တင်ပြသောမှော်မှန်းချက်များ	အမျိုးသမီးအဖွဲ့မှ တင်ပြသောမှော်မှန်းချက်များ
၁ ကျန်းမာရေး ဝန်ထမ်း နှစ်စဉ်အား ဖြည့်စွက်	၁ ဖွဲ့စည်း နှင့် ဖွဲ့စည်းဆက်လက် များ ကောင်းစွာ ရှိ
၂ ဖွဲ့စည်း ရွေးချယ်မှု မရှိ	၂ ကျန်းမာရေး ထား ပေး ဘုံ မရှိ
၃ မြို့ရွာကျေးရွာ ကို ဖြည့်	၃ မြို့ရွာကျေးရွာ ကို ဖြည့်
၄ ပညာရေး မဟုတ်ဘဲ အားနည်း	၄ ဝန်ထမ်း စားရက် မရှိ
၅	၅ ကျေးရွာ ခြံစည်း မရှိ
၆	၆ ကျေးရွာ ဆောင်ရွက်မှု မရှိ

ဂ။ လူထုစီမံကိန်း၏ လာမည့် (၄) နှစ်အတွက် အကျုံးဝင်သော ဦးစားပေး ဖွဲ့စည်းတော်မူ လုပ်ငန်း အစီအစဉ်များအားဖော်ပြပါ။

အဆင့်	ကျေးရွာအတွက် ဦးစားပေး ဖွဲ့စည်းတော်မူ လုပ်ငန်းစဉ်များ	အဆိုပြုသူ (အမျိုးသားများ/ အမျိုးသမီးများ/ အမျိုးသား+ အမျိုးသမီး)	ခန့်မှန်းကုန်ကျ ဝင်ရံ	အကျုံးဝင်စားရန်ရှိသူ ခန့်မှန်းခြေ အရေအတွက်
၁	စီမံခန့်ခွဲရေး ဝန်ထမ်း နှစ်စဉ် ခန့်ခြင်း	ကျေးရွာ / ကျေးရွာ	13,500,000	၅၁၄
၂	ရွေးချယ်မှု လုပ်ငန်း ခြင်း	ကျေးရွာ / ကျေးရွာ	-	၅၁၄
၃	ကျေးရွာ ဆောင်ရွက် ချက်	ကျေးရွာ	-	၅၁၄
၄	ကျေးရွာ ခြံစည်း မြို့ရွာ	ကျေးရွာ	-	၅၁၄
၅	ဖွဲ့စည်း ဝန်ထမ်း	ကျေးရွာ	-	၅၁၄
၆	ကျန်းမာရေး ဝန်ထမ်း ဖြည့်	ကျေးရွာ / ကျေးရွာ	-	၅၁၄

ခြင်း

ဃ။ လူထုဝိမံကိန်း၏ လာမည့် ( ၄ ) နှစ်အတွက် အကျုံးမဝင်သော ဦးစားပေး ဖွံ့ဖြိုးတိုးတက်မှု လုပ်ငန်း အစီအစဉ်များအားဖော်ပြပါ။

အဆင့်	ကျေးရွာအတွက် ဦးစားပေး ဖွံ့ဖြိုး တိုးတက်မှု လုပ်ငန်းစဉ်များ	အဆိုပြုသူ (အမျိုးသားများ/ အမျိုးသမီးများ/ အမျိုးသား+ အမျိုးသမီး)	အခန်းကဏ္ဍ
၁	ဝန်ထမ်းဆောင် ပြုပြင်ခြင်း	မောင်မောင်	
၂			
၃			
၄			
၅			
၆			
၇			

ခေါင်းဆောင်၊ ကျေးရွာဝိမံကိန်းအထောက်အကူပြုကော်မိတီမှ အတည်ပြုသည်။

အမည် ဦး မျိုးလှ လက်မှတ် [Signature] နေ့စွဲ \_\_\_\_\_

တတိယနှစ် စက်ဝန်း

ပုံစံ - စ-၃ ကျေးရွာခွဲ၊ ငြိမ်းရေး ဦးစီးဌာနအစီအစဉ် (Form PC 3)

လယ်ညွှန်ရှုကမ်း အထင်(၃)ကျေးရွာမှန်းချက်အစည်းအဝေးပြီးဆုံးသောအခါ ကျေးရွာစီမံကိန်း အထောက်အကူပြု ဝန်ထောက်အဖွဲ့သည် လူထုစည်းရုံးရေးမှူးအကူအညီဖြင့် ဤပုံစံကိုပြည့်စုံအောင် ဖြည့်သွင်းရမည်။			
လူထုစည်းရုံးရေးမှူး/ဝန်ထမ်း အမည် - <u>ဒေါ်ခင်မာမာ</u>			
နေ့စွဲ	<u>၃၆.၇.၂၀၁၈</u>	စက်ဝန်းအား အမှတ်ခြစ်ပါ (✓) <input type="checkbox"/> စက်ဝန်း(၁) <input type="checkbox"/> စက်ဝန်း(၂)၊ စက်ဝန်း(၃)၊ စက်ဝန်း(၄)	
ပြည်နယ်/တိုင်း	ပြည်နယ်	ကျေးရွာအုပ်စု	ကျေးရွာ
<u>ရေဝေ</u>	<u>မေ</u>	<u>ကျောက်တန်း</u>	<u>ကျောက်တန်း</u>

က။ အခက်အခဲအတားအဆီးများအားဆွေးနွေးခြင်း - ယခုလက်ရှိအခြေအနေတွင်ဤကျေးရွာခွဲ၊ ငြိမ်းရေးတိုးတက်ရေးအတွက် အဓိကအခက်အခဲအတားအဆီးများသည် မည်သည့်များဖြစ်ပါသနည်း။ (အမျိုးသား/သမီး အနည်းဆုံးအခက်အခဲ ၅ ခုစီဖော်ပြပါ)

အုပ်စုခွဲ၊ ဆွေးနွေးမှုများမှ တင်ပြသောအခက်အခဲအတားအဆီးများ	
ကျေးရွာစီမံရေး ဦးစီးဌာန၊ ရေ၊ ဖွံ့ဖြိုးရေး ဝန်ကြီးဌာန၊ ဝန်ကြီးဌာန၊ ဝန်ကြီးဌာန၊ ဝန်ကြီးဌာန	<input type="checkbox"/> ကျား <input type="checkbox"/> မ <input type="checkbox"/> ကျား + မ
ကျေးရွာစီမံရေး ဦးစီးဌာန၊ ရေ၊ ဖွံ့ဖြိုးရေး ဝန်ကြီးဌာန၊ ဝန်ကြီးဌာန၊ ဝန်ကြီးဌာန	<input type="checkbox"/> ကျား <input type="checkbox"/> မ <input type="checkbox"/> ကျား + မ
ကျေးရွာစီမံရေး ဦးစီးဌာန၊ ရေ၊ ဖွံ့ဖြိုးရေး ဝန်ကြီးဌာန၊ ဝန်ကြီးဌာန၊ ဝန်ကြီးဌာန	<input type="checkbox"/> ကျား <input type="checkbox"/> မ <input type="checkbox"/> ကျား + မ
ကျေးရွာစီမံရေး ဦးစီးဌာန၊ ရေ၊ ဖွံ့ဖြိုးရေး ဝန်ကြီးဌာန၊ ဝန်ကြီးဌာန၊ ဝန်ကြီးဌာန	<input type="checkbox"/> ကျား <input type="checkbox"/> မ <input type="checkbox"/> ကျား + မ
ကျေးရွာစီမံရေး ဦးစီးဌာန၊ ရေ၊ ဖွံ့ဖြိုးရေး ဝန်ကြီးဌာန၊ ဝန်ကြီးဌာန၊ ဝန်ကြီးဌာန	<input type="checkbox"/> ကျား <input type="checkbox"/> မ <input type="checkbox"/> ကျား + မ
ကျေးရွာစီမံရေး ဦးစီးဌာန၊ ရေ၊ ဖွံ့ဖြိုးရေး ဝန်ကြီးဌာန၊ ဝန်ကြီးဌာန၊ ဝန်ကြီးဌာန	<input type="checkbox"/> ကျား <input type="checkbox"/> မ <input type="checkbox"/> ကျား + မ
ကျေးရွာစီမံရေး ဦးစီးဌာန၊ ရေ၊ ဖွံ့ဖြိုးရေး ဝန်ကြီးဌာန၊ ဝန်ကြီးဌာန၊ ဝန်ကြီးဌာန	<input type="checkbox"/> ကျား <input type="checkbox"/> မ <input type="checkbox"/> ကျား + မ

ခ။ အုပ်စုခွဲမှ တင်ပြသော အခက်အခဲအတားအဆီးများ

၀။ မျှော်မှန်းခြင်း- နောင်လာမည့် ( ၅ ) နှစ် အတွင်း ကျေးရွာခွဲ၊ ငြိမ်းရေး မျှော်မှန်းချက်များအား တင်ပြပါ။

အုပ်စုခွဲ၊ ဆွေးနွေးမှုများမှ တင်ပြသောအခက်အခဲအတားအဆီးများ	
ကျေးရွာစီမံရေး ဦးစီးဌာန၊ ရေ၊ ဖွံ့ဖြိုးရေး ဝန်ကြီးဌာန၊ ဝန်ကြီးဌာန၊ ဝန်ကြီးဌာန	<input type="checkbox"/> ကျား <input type="checkbox"/> မ <input type="checkbox"/> ကျား + မ
ကျေးရွာစီမံရေး ဦးစီးဌာန၊ ရေ၊ ဖွံ့ဖြိုးရေး ဝန်ကြီးဌာန၊ ဝန်ကြီးဌာန၊ ဝန်ကြီးဌာန	<input type="checkbox"/> ကျား <input type="checkbox"/> မ <input type="checkbox"/> ကျား + မ
ကျေးရွာစီမံရေး ဦးစီးဌာန၊ ရေ၊ ဖွံ့ဖြိုးရေး ဝန်ကြီးဌာန၊ ဝန်ကြီးဌာန၊ ဝန်ကြီးဌာန	<input type="checkbox"/> ကျား <input type="checkbox"/> မ <input type="checkbox"/> ကျား + မ
ကျေးရွာစီမံရေး ဦးစီးဌာန၊ ရေ၊ ဖွံ့ဖြိုးရေး ဝန်ကြီးဌာန၊ ဝန်ကြီးဌာန၊ ဝန်ကြီးဌာန	<input type="checkbox"/> ကျား <input type="checkbox"/> မ <input type="checkbox"/> ကျား + မ
ကျေးရွာစီမံရေး ဦးစီးဌာန၊ ရေ၊ ဖွံ့ဖြိုးရေး ဝန်ကြီးဌာန၊ ဝန်ကြီးဌာန၊ ဝန်ကြီးဌာန	<input type="checkbox"/> ကျား <input type="checkbox"/> မ <input type="checkbox"/> ကျား + မ
ကျေးရွာစီမံရေး ဦးစီးဌာန၊ ရေ၊ ဖွံ့ဖြိုးရေး ဝန်ကြီးဌာန၊ ဝန်ကြီးဌာန၊ ဝန်ကြီးဌာန	<input type="checkbox"/> ကျား <input type="checkbox"/> မ <input type="checkbox"/> ကျား + မ

□ ကျား ၀၀ □ ကျား + မ

၈။ လူထုစီမံကိန်း၏ လာမည့် ( ၄ ) နှစ်အတွက် အကျိုးပင်သော ဦးစားပေး ဖွံ့ဖြိုးတိုးတက်မှု လုပ်ငန်း အစီအစဉ်များအားဖော်ပြပါ။

အဆင့်	ဦးစားပေး ကျေးရွာအတွက် ဦးစားပေး ဖွံ့ဖြိုးတိုးတက်မှု လုပ်ငန်းစဉ်များ	အဆိုပြုသူ (အမျိုးသားများ/ အမျိုးသမီးများ/ အမျိုးသား + အမျိုးသမီး)	အခန်းကဏ္ဍ	ဦးစားပေး အဆင့် သတ်မှတ်ချက်	ခန့်မှန်း ကုန်ကျစရိတ်	အကျိုးခံစားခွင့်ရှိသူ ခန့်မှန်းခြေအရေအတွက်		
						ကျား	မ	ပေါင်း
၁	ကက်ချီ ချဲ့ ခန့် အဆောက်အအုံ	အမျိုးသား + အမျိုးသမီး	ကျေးရွာ	၁	၂၀၀၀၀၀၀	၂၅၅	၂၃၀	၄၈၅
၂	ဆေး ဝါး ခန့် တည်ဆောက်ခြင်း	"	ကျေးရွာ	၂	၁၈၀၀၀၀၀	၂၅၅	၂၃၀	၄၈၅
၃	ကျေးရွာစီမံခန့်ခွဲရေး	အမျိုးသမီး	ကျေးရွာ	၃	၁၀၀၀၀၀၀	၂၅၅	၂၃၀	၄၈၅
၄	ကျေးရွာအတွက် အခြေခံအဆောက်အအုံ	"	ကျေးရွာ	၄	၃၀၀၀၀၀၀	၂၅၅	၂၃၀	၄၈၅
၅								

၉။ လူထုစီမံကိန်း၏ လာမည့် ( ၄ ) နှစ်အတွက် အကျိုးပင်သော ဦးစားပေး ဖွံ့ဖြိုးတိုးတက်မှု လုပ်ငန်း အစီအစဉ်များအားဖော်ပြပါ။

အဆင့်	ကျေးရွာအတွက် ဦးစားပေး ဖွံ့ဖြိုးတိုးတက်မှု လုပ်ငန်းစဉ်များ	အဆိုပြုသူ (အမျိုးသားများ/ အမျိုးသမီးများ/ အမျိုးသား + အမျိုးသမီး)	အခန်းကဏ္ဍ
၁	လက်မြဲမြေစိုက်ပျိုးရေး	အမျိုးသမီး	livelihoods (non-Agriculture)
၂			
၃			
၄			
၅			

ခေါင်းဆောင်၊ ကျေးရွာစီမံကိန်းအထောက်အကူပြုကော်မတီမှအတည်ပြုသည်။

အမည် ဦးစိုးလှိုင် လက်မှတ် [Signature] ခန့်မှန်း ၂၆.၇.၁၈

• ရက်စွဲ - 30. 10. 19

• ကျေးဇူး - တောင်းခံခြင်း

• ရက်စွဲ - ကျေးဇူးအပ် မဆောင်

• အချိန် - 10:00 AM

အစည်းအဝေးအကျဉ်းချုပ် - ကျေးဇူးပထမအကြိမ်အစည်းအဝေး မှတ်တမ်း  
( လူ့အဖွဲ့အစည်း၏ စိမ်းကိန်း ဓတုတ္တ နှစ် ခက်ဝန်း )

• ကျေးဇူး လုပ်ဆောင်မှုများ မှ စတင် စာတမ်း ဖြေကြား ခဲ့ ပါသည်။

• CF မှ အစည်းအဝေးအကျဉ်းချုပ်နှင့် စိမ်းကိန်း ကို ချမှတ် ခဲ့ ပါသည်။

• စိမ်းကိန်း စိမ်းကိန်း (၁၅) နှစ် | စိမ်းကိန်း ခက်ဝန်း ကံပိုင်၊ (၆) ပိုင်၊ စာတမ်း (၂) စောင်  
ကို ပေးအပ် ဖြစ်ပြီး ဖြစ် လျော် နှစ် ဖြစ် ပေး ခဲ့ ပါသည်။

• PRA-Tool များ ကို ချမှတ် ဖြစ်ပြီး ဖြစ် လျော် မှု မြေအခြေအနေများ ကို သုံး ဘက်  
အဖွဲ့ ဖွဲ့ ခဲ့ ပါသည်။

• စာတမ်းအစည်းအဝေး ဖြစ် လျော် စာတမ်း ဖြစ် လျော် အကျဉ်းချုပ် ဖြစ်ပြီး စာတမ်း ဖြစ်  
ပါသည်။ စာတမ်းအစည်းအဝေး မှ ဖြစ် လျော် လျော် ဆောင် လေ့ မည် ဖြစ် နည်း။ စာတမ်း  
ကျေးဇူး သဘောတူညီ ချက် ဖြစ်ပြီး စာတမ်း ဖြစ် ပါသည်။

• ကျေးဇူး တင်စား ဖြစ်ပြီး ဖြစ် လျော် အကြိမ် အစည်းအဝေး ကို ကျန်းမာရေး ဖြစ်  
ကြီး စား တတ် စေ နှင့် ဖြစ် ကြား ဖြစ် စည်းအဝေး ကို လုပ်ဆောင် ခဲ့ ပါသည်။

မှတ်တမ်း တင်သူ  
  
ဓန အဖွဲ့ (CF)  
၂၄.၆၀၈

• ဇွဲ.စာ ၆၀. ကဆင် ကျပ် ၄. ၅ ဖွား

ကဆင် (၁) ရေကန် ၅ ခုနဲ့ ပို့ ကန်ခြင်း

ကဆင် (၂) ရွာတွင်း သစ် ကျွန်းကလေးခြင်း

ကဆင် (၃) ဆောင်း ကျွန်းတန်း ဖြစ်ခြင်း

ကဆင် (၄) ဆေး.ထ.ရုံး ဆောက် ခြင်း

ကဆင် (၅) ကဆင် ဆောင်း ဆောက် ခြင်း

• ဆေးကုစင် ကဆင် ဖြစ် ကပ် | ဝတ္တရား ရင်း ပြုပြီး ဖြစ်သည့် ကဆင် ဖြစ် ပါသည့်

• ကဆင်.ကဆ.ရပ် သိမ်း. ရှိ မြေ ဝေး. တစ် စကေး. ဖြစ် ဖြစ်. | လျှပ်စီး. ချား ကို ချိတ်. ထိုး. ခွာ လျှပ်ဆောင် ရှိ ဖြစ်. ပြီး. ကဆင်. ကဆ. ကို ရပ် သိမ်း. ၃. ပါသည့်

မှတ်တမ်း. တင် သူ

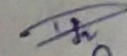
  
စော.စော.စော  
( cf )  
ရေကန်



• ရက်စွဲ - 30.10.19

• ကျေးဇူး - ကောင်းစွာ

• နေရာ - ကျေးဇူးချီးမဆောင်

• အချိန် - 10:00 AM

အထူးစာတမ်း - ကျေးဇူးပထမ အကြိမ် စာစဉ်. စာစဉ်. ဒုတိယစာစဉ်.  
( လူ့အဖွဲ့အစည်း ဖွဲ့စည်း ကိန်း: စတုတ္ထ နှစ် စက်ဝန်း )

• ကျေးဇူး လုပ်ဆောင်မှု: ၅ နည်း. စာတမ်း: ဖြေကြား: ၁. ပါသည်.

• CF ၅ စာစဉ်. စာစဉ်-လုပ်ငန်းစဉ်များ. စာစဉ် စာစဉ် ကို ချမှတ်ပါသည်.

• စီမံကိန်း: စီမံခန့်ခွဲမှု (၁၅) နည်း | စီမံကိန်း: စက်ဝန်း: ကံ့ပိုင်, (၆) ပိုင်, စာစဉ် (၂၄) စာစဉ်  
ကို စေ့စပ်: ဖြစ်: ပြုလုပ် လုပ် နှစ်: ပြု စေ့.ပါသည်.

• PRA-၀၀၁ များ ကို ချမှတ်ပြီး ဖြေကြား: လို များ (၆) စာစဉ်များ ကို ၁၂: ၁၁၀.  
စာစဉ်: ၁. ပါသည်.

• စာစဉ်.ဝန်ထမ်း: ပြု လုပ် စာစဉ် ဖြေကြား ကော်ပီ/စာစဉ်-ရှင်း: ပြု ဖြစ်. စာစဉ် (၂၄).  
ပါသည်. စာစဉ်.ဝန်ထမ်း: ၅ ဖြစ် လုပ် လုပ် ဆောင် စေ့. မည် ဖြစ် သည်. စာစဉ်  
ကျေးဇူး ဘေးအန္တရာယ် ချက် ယူ ဖြစ်. စာစဉ် (၂၄). ပါသည်.

• ကျေးဇူး: စာစဉ်: ဖြေကြား-ပြီး: ဒုတိယ အကြိမ် စာစဉ်: စာစဉ် ကို လုပ်ငန်း: ပြု  
ကြီး: စာ: စာစဉ် စေ့. ပြု ဖြစ် ကြား. ပြီး: စာစဉ်. စာစဉ် ကို လုပ်ငန်း: ၁. ပါသည်.

ဒုတိယစာစဉ်



စာစဉ် ဝန်ထမ်း (CF)  
လုပ်ငန်း

၁၄။ ကဏ္ဍအလိုက်ဖွံ့ဖြိုးရေးဦးစားပေးလုပ်ငန်းများ

ကဏ္ဍအလိုက် ဦးစားပေးလုပ်ငန်းချုပ်ယေး

ကဏ္ဍ	ဦးစားပေးအဆင့်	လုပ်ငန်းအမျိုးအစား	အဆိုပြုသူ(အမှန်ဖြစ်ရန်)			ခုနှစ်	ထောက်ပံ့မည့်အဖွဲ့အစည်း(သို့)ဌာန	မှတ်ချက်
			ကျား	မ	ကျား+မ			
အခြေခံအထောက်အပံ့ကဏ္ဍ (လမ်း/တံတား/ရေရရှိရေး/ဇီဝလင် ရေး)	၀	ရွာတွင်း ကျွဲကရံစင်း ဖြန့်			✓			
	၂	ချောင်း ကျုံး တံတား			✓			
	၃							
	၄							
	၅							
လူမှု စီးပွားကဏ္ဍ (ပညာရေး/ ကျန်းမာရေး နှင့် ဆိုင်ရာအထောက်အပံ့များနှင့် အခြားလိုအပ်ချက်များ)	၀	ဆေး ပေး ခန်း		✓				
	၂	စာသင်ကျောင်း	✓					
	၃	ကျန်းမာရေး ဝန်ထမ်း		✓				
	၄							
	၅							
သက်မွေးစစ်မ်းကျောင်းကဏ္ဍ (ပိုက်ချိတ်ရေး/ ဖွံ့ဖြိုးရေး နှင့် ဆိုင် သော အထောက်အပံ့များ နှင့် အခြား လိုအပ်ချက်များ)	၀	ခွက်ပျိုး ရေး ဘင်တန်း			✓			
	၂	ဖွေးမြှေး ရေး ဘင်တန်း			✓			
	၃							
	၄							
	၅							
သဘာဝဘေးအန္တရာယ် လျော့ပါးရေး ကဏ္ဍ	၀							
	၂							
	၃							
	၄							
	၅							
အခြားကဏ္ဍ (ဌာနဆိုင်ရာများသို့ လွှဲပြောင်း နိုင်ခြင်း နှင့် အကောင်အထည် ဖော်ဆောင်ရန်အားပေးခြင်းမရှိ သော လုပ်ငန်းများ)	၀							
	၂							
	၃							
	၄							
	၅							