

ပြည်ထောင်စုသမ္မတ မြန်မာနိုင်ငံတော်အစိုးရ
စိုက်ပျိုးရေး၊မွေးမြူရေးနှင့် ဆည်မြောင်းဝန်ကြီးဌာန
ကျေးလက်ဒေသဖွံ့ဖြိုးတိုးတက်ရေးဦးစီးဌာန



National Community Driven Development Project

လူထုဗဟိုပြုစီမံကိန်း(တတိယနှစ်စက်ဝန်း)

အင်ပူမြို့နယ် ၊ ဧရာဝတီတိုင်းဒေသကြီး

ကျေးရွာဖွံ့ဖြိုးရေးအစီအစဉ်



ဘုရားငုတ္တိကျေးရွာအုပ်စု၊ တောင်နီကျေးရွာ ၂၀၂၀-ခုနှစ်
မာတိကာ

၁။ အင်္ဂုပုမြို့နယ် အခြေပြမြေပုံ..... ၂

၂။ ဘုရားငုတ္တိကျေးရွာအုပ်စုအခြေပြမြေပုံ..... ၃

၃။ ဘုရားငုတ္တိကျေးရွာအုပ်စုတွင်ပါဝင်သောကျေးရွာများစာရင်း..... ၃

၄။ ကျေးရွာသမိုင်းကြောင်း နှင့် ကျေးရွာအခြေခံအချက်အလက်များ

 ၄.၁။ ကျေးရွာသမိုင်းကြောင်း ၄

 ၄.၂။ ကျေးရွာတွင်းရှိအထောက်ပံ့ရရှိနိုင်သောအဆောက်အအုံများ ၄

 ၄.၃။ ကျေးရွာသူ/သားများ၏ အဓိကစီးပွားရေးလုပ်ငန်းများ ၄

 ၄.၄။ ကျေးရွာတွင်းပိုင်ဆိုင်မှု၊ မြေယာဧရိယာနှင့် သဘာဝသယံဇာတများ ၄

 ၄.၅။ ကျေးရွာတွင်းအခြားသက်ဆိုင်သောသတင်းအချက်အလက်များ ၄

၅။ လူထုပူးပေါင်းပါဝင်သော လူမှုဆန်းစစ်ခြင်းနှင့် အကဲဖြတ်ခြင်းလုပ်ငန်းစဉ် အကျဉ်းချုပ်ဇယား ၅

၆။ ကျေးရွာဖွံ့ဖြိုးရေးအစီအစဉ်အတွက်အသုံးပြုသော PRA TOOL တစ်ခုချင်းစီ၏ သုံးသပ်ချက်များ

 ၆.၁။ ကျေးရွာလူမှုရေးနှင့် အရင်းအမြစ်ပြမြေပုံ (Social and Resource Map) ၆-၇

 ၆.၂။ ရာသီခွင်ပြ-ပြက္ခဒိန် (Seasonal Calender) ၈-၉

 ၆.၃။ ဥစ္စာနေကြွယ်ဝမှုအဆင့်သတ်မှတ်ခြင်း (Wealth Ranking)..... ၁၀-၁၁

 ၆.၄။ ကျား-မပင့်ကူအိမ်သုံးသပ်ခြင်း (Spider Diagram) ၁၂-၁၃

 ၆.၅။ ပိုင်ဆိုင်မှုသုံးသပ်ခြင်း (Asset Mapping) ၁၄-၁၅

 ၆.၆။ အဖွဲ့အစည်းချိတ်ဆက်မှုဇယား (Venn Diagram) ၁၆-၁၇

၇။ ကော်မတီများရွေးချယ်ခြင်းနှင့်ကျေးရွာဖွံ့ဖြိုးရေးအစီအစဉ်ဆောင်ရွက်မှု မှတ်တမ်းဇယား ၁၈

၈။ ကျေးရွာကော်မတီဝင်များစာရင်း ၁၉

၉။ ကျေးရွာအခြေခံအချက်အလက် ပုံစံ ၈-၁ (PC-1)ပနစ် ၂၀- ၂၂

၁၀။ စီမံကိန်းစက်ဝန်းအချိန်ဇယား ပုံစံ ၈-၂(PC-2) ပနစ် ၂၃

၁၁။ ကျေးရွာဖွံ့ဖြိုးရေးဦးစားပေးအစီအစဉ် ပုံစံ ၈-၃ (PC-3) ပနစ် ၂၄- ၂၆

၁၂။ ကျေးရွာအခြေခံအချက်အလက် ပုံစံ ၈-၁ (PC-1) ဒုနစ်..... ၂၇-၃၀

၁၃။ စီမံကိန်းစက်ဝန်းအချိန်ဇယား ပုံစံ ၈-၂(PC-2) ဒုနစ် ၃၁

၁၄။ ကျေးရွာဖွံ့ဖြိုးရေးဦးစားပေးအစီအစဉ် ပုံစံ ၈-၃ (PC-3) ဒုနစ် ၃၂-၃၃

၁၅။ ကျေးရွာအခြေခံအချက်အလက် ပုံစံ ၈-၁ (PC-1) တနစ်..... ၃၄-၃၇

၁၆။ စီမံကိန်းစက်ဝန်းအချိန်ဇယား ပုံစံ ၈-၂(PC-2) တနစ် ၃၈

၁၇။ ကျေးရွာဖွံ့ဖြိုးရေးဦးစားပေးအစီအစဉ် ပုံစံ ၈-၃ (PC-3) တနစ် ၃၉-၄၀

၁၈။ ကျေးရွာပထမအကြိမ် အစည်းအဝေးမှတ်တမ်း ၄၁

၁၉။ ကျေးရွာဒုတိယအကြိမ် အစည်းအဝေးမှတ်တမ်း ၄၂

၂၀။ ကဏ္ဍအလိုက်ဦးစားပေးဖွံ့ဖြိုးရေးလုပ်ငန်းစဉ်များ ၄၃

၁။ အင်္ဂုပုမြို့နယ် အခြေအနေပြမြေပုံ

အင်္ဂုမြို့နယ်အခြေပြမြေပုံ

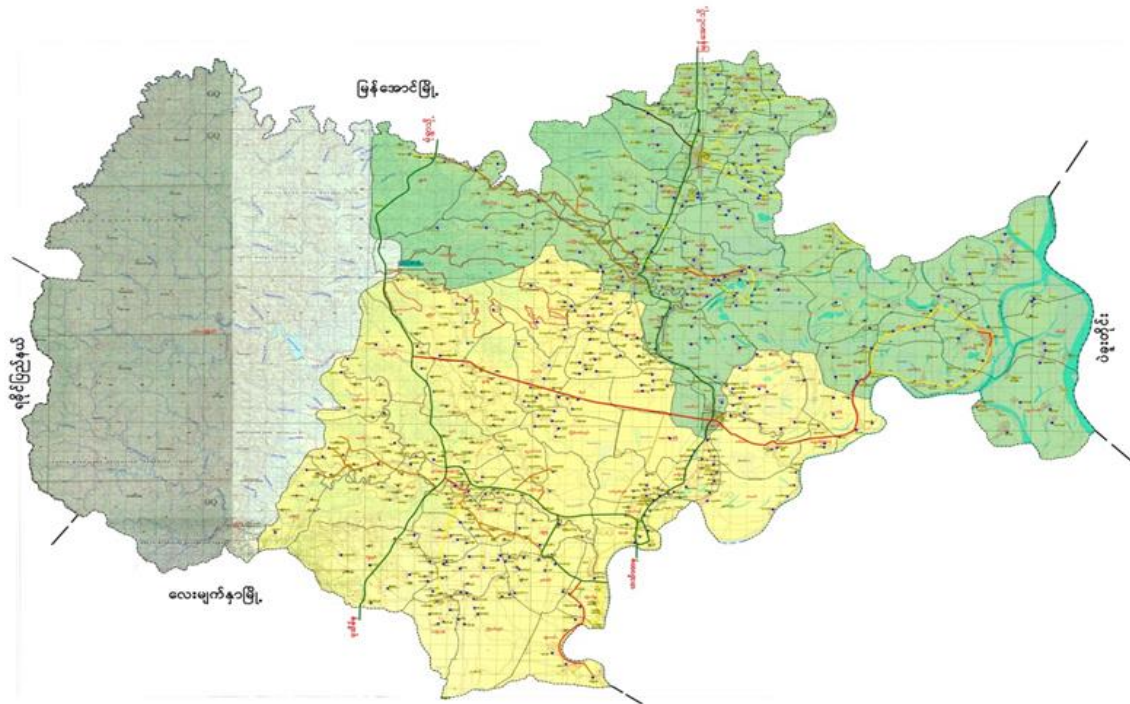

ညွှန်ပြချက်

- ပြည်နယ်/တိုင်းခြား
- မြို့နယ်ခြား
- အုပ်စုခြား
- ကားလမ်း
- ++++ မီးရထားလမ်း

ကျေးရွာအုပ်စု	ကျေးရွာ	အိမ်ခြေ	လူဦးရေ
၇၁	၆၃၉	၅၀၈၀၄	၂၀၁၅၀၆

၂။ဘုရားငုတ္တိုကျေးရွာအုပ်စုအခြေပြမြေပုံ

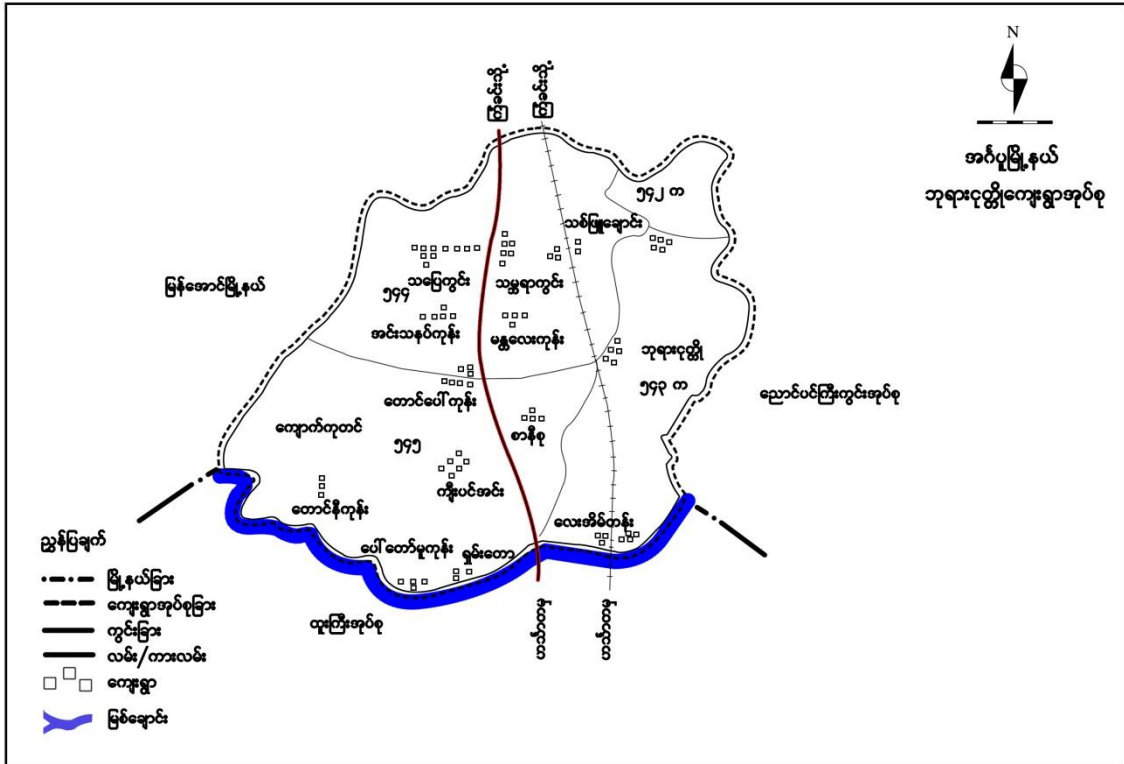

၃။ဘုရားငုတ္တိ၊ ကျေးရွာအုပ်စုတွင်ပါဝင်သော ကျေးရွာများစာရင်း

စဉ်	ကျေးရွာအမည်	အိမ်ထောင်စု	ကျား	မ	လူဦးရေစုစုပေါင်း
၁။	ဘုရားငုတ္တိ၊	၅၂	၁၁၇	၁၂၄	၂၄၁
၂။	ကျီးပင်အင်း	၈၆	၁၆၈	၁၇၇	၃၄၅
၃။	အင်းသနပ်ကုန်း	၆၉	၁၂၈	၁၅၀	၂၇၈
၄။	သစ်ဖြူချောင်း	၈၉	၂၁၁	၂၂၉	၄၄၀
၅။	သံပုရာကွင်းကြီး	၁၂၇	၁၉၇	၂၄၅	၄၄၂
၆။	သပြေကွင်း	၁၇၈	၂၉၁	၃၅၆	၆၄၇
၇။	တောင်နီ	၁၃	၂၂	၂၂	၄၄
၈။	ပေါ်တော်မူ	၈၆	၁၅၂	၁၄၈	၃၀၀
၉။	သံပုရာကွင်းလေး	၆၂	၁၀၂	၁၁၁	၂၁၃
၁၀။	တောင်ပေါ်ကုန်း	၁၂၀	၂၀၉	၂၁၉	၄၂၈
၁၁။	စာနီစု	၃၈	၇၁	၉၂	၁၆၃
၁၂။	မန္တလေးကုန်း	၃၅	၈၂	၇၂	၁၅၄
၁၃။	လေးအိမ်တန်း	၂၄	၄၀	၃၂	၇၂

၄။ ကျေးရွာသမိုင်းကြောင်း နှင့် ကျေးရွာအခြေခံအချက်အလက်များ

၄.၁။ ကျေးရွာသမိုင်းကြောင်း

တောင်နီပေါ်တွင် ရွာတည်ထားသောကြောင့် တောင်နီရွာဟုခေါ်တွင်ခဲ့ပါသည်။

၄.၂။ ကျေးရွာတွင်းအထောက်အပံ့ရရှိနိုင်သော အဆောက်အအုံများ

ကျေးရွာတွင်လူနေအိမ်များသာ ရှိပါသည်။

၄.၃။ ကျေးရွာသူ/သားများ၏ အဓိက စီးပွားရေးလုပ်ငန်းများ

ရွာသူ/ရွာသားများ၏အဓိကစီးပွားရေးမှာလယ်ယာစိုက်ပျိုးရေး၊မွေးမြူရေးလုပ်ကိုင်ကြသည်။
လက်လုပ်လက်စားများလည်းရှိပါသည်။

၄.၄။ ကျေးရွာတွင်းပိုင်ဆိုင်မှု၊မြေယာဧရိယာနှင့် သဘာဝသယံဇာတများ

ရေစုပ်စက်၊မွေးမြူရေးတိရစ္ဆာန်၊ကျွဲနွား၊လှည်း၊လယ်ယာ၊စက်ဘီး၊ဆိုင်ကယ်၊ဆိုလာ၊ဖုန်း၊ရေတုံကင်၊
ဈေးဆိုင် တို့ ရှိပါသည်။

၄.၅။ ကျေးရွာတွင်းအခြားသက်ဆိုင်သော သတင်းအချက်အလက်

ကျေးရွာအုပ်ချုပ်ရေးအဖွဲ့၊ရပ်မိရပ်ဖ၊ဂေါပက၊အရန်မီးသတ်အဖွဲ့တို့သည်ကျေးရွာအတွင်းတည်ရှိသောအဖွဲ့ဖြစ်သည်။
အထွေထွေအုပ်ချုပ်ရေးအဖွဲ့၊ရဲစခန်း၊မြို့နယ်အရန်မီးသတ်အဖွဲ့တို့သည်ကျေးရွာအပြင်ဘက်တွင်ရှိသောအဖွဲ့များဖြစ်
သည်။

၅။ လူထုပူးပေါင်းပါဝင်သော လူမှုဆန်းစစ်ခြင်းနှင့် အကဲဖြတ်ခြင်းလုပ်ငန်းစဉ် အကျဉ်းချုပ်ဇယား

နေ့စွဲ	အသုံးပြုခဲ့သော PRA Tool များ	အစည်းအဝေးတွင် ပါဝင်ဆွေးနွေးသူများ			အဓိကဆွေးနွေးချက်များ
		ကျား	မ	ပေါင်း	
၂၀.၈.၂၀၁၉	လူမှုရေးနှင့် အရင်းအမြစ်ပြ မြေပုံ (Social and Resource Map)	၁၀	၅	၁၅	လယ်ယာလုပ်ငန်း၊အရင်းအမြစ်၊ တိုင်းရင်းသားလူမျိုးစု၊လူနေမှု အခြေခံ အဆောက်အအုံ။
၂၀.၈.၂၀၁၉	ရာသီခွင်ပြ-ပြက္ခဒိန် (Seasonal Calendar)	၁၈	၁၈	၃၆	ရာသီဥတု၊လယ်ယာစိုက်ပျိုးရေး၊ ကျန်းမာရေး၊လမ်းပန်းဆက်သွယ်ရေး၊ ဝင်ငွေ/ထွက်ငွေ၊အစာရေစာဖူလုံမှု၊ ပွဲတော်ရက်၊အားလပ်ချိန်။
၂၀.၈.၂၀၁၉	ဥစ္စနေကြွယ်ဝမှုအဆင့် (Wealth Ranking)	၆	၆	၁၂	အလွန်နွမ်းပါးသောအိမ်ထောင်စု(၂၁)စု၊လယ်ယာမြေမရှိခြင်း၊အလုပ်အကိုင်ရှားပါးခြင်း၊ ပညာရေး၊ပုံမှန်ဝင်ငွေမရှိခြင်း။
၂၀.၈.၂၀၁၉	ပင့်ကူအိမ်သုံးသပ်ခြင်း (Spider Diagram)	၆	၆	၁၂	အမျိုးသမီးများ အိမ်မှုကိစ္စများတွင်သာ အချိန်ကုန်နေခြင်း၊ဝင်ငွေရလုပ်ငန်း နည်းပါးခြင်း။
၂၀.၈.၂၀၁၉	ပိုင်ဆိုင်မှုသုံးသပ်ခြင်း (Asset Mapping)	၁၀	၁၈	၂၈	လယ်ထွန်စက်၊ရိတ်ခြွေ၊ရေစုပ်စက်၊ခြွေလှေ့ ကုန်တင်ကား များကိုအမျိုးသား သုံးစွဲမှုများသည်။လယ်စက်ဘီး၊ဆိုလာ၊ ဆိုင်ကယ်၊ဖုန်း၊ကျွဲနွားများကို အမျိုးသား/ သမီးတို့က သုံးစွဲကြသည်။
၂၀.၈.၂၀၁၉	အဖွဲ့အစည်းချိတ်ဆက်မှု (Venn Diagram)	၅	၁၈	၂၃	ကျေးရွာတွင်း နှင့် ပြင်ပအဖွဲ့အစည်းများ သည် ၎င်းတို့၏တာဝန်အလိုက် သြဇာ လွှမ်းမိုးမှုရှိကြသည်။

၆။ကျေးရွာဖွံ့ဖြိုးရေးအစီအစဉ်အတွက်အသုံးပြုသော PRA Tool တစ်ခုချင်းစီ၏ သုံးသပ်ချက်

၆.၁။ ကျေးရွာလူမှုရေးနှင့် အရင်းအမြစ်ပြမြေပုံ (Social and Resource Map)

အင်္ဂပူမြို့နယ်၊ဘုရားငုတ္တိကျေးရွာအုပ်စု၊တောင်နီကျေးရွာ



လူမှုရေးနှင့် အရင်းမြစ်ပြုပြင်မှုအဖွဲ့အစည်းများ နှင့်ဆန်းစစ်ခြင်း

ဘုရားဂူ၊ အုတ်တိုင်၊ အုတ်တိုင်၊ အုတ်တိုင်

လူမှုရေး၊ အရင်း၊ အရင်း၊ အရင်း၊ အရင်း၊ အရင်း၊ အရင်း

- * အုတ်တိုင်၊ အုတ်တိုင်၊ အုတ်တိုင်၊ အုတ်တိုင်၊ အုတ်တိုင်၊ အုတ်တိုင်၊ အုတ်တိုင်
- * အုတ်တိုင်၊ အုတ်တိုင်၊ အုတ်တိုင်၊ အုတ်တိုင်၊ အုတ်တိုင်၊ အုတ်တိုင်၊ အုတ်တိုင်
- * အုတ်တိုင်၊ အုတ်တိုင်၊ အုတ်တိုင်၊ အုတ်တိုင်၊ အုတ်တိုင်၊ အုတ်တိုင်၊ အုတ်တိုင်
- * အုတ်တိုင်၊ အုတ်တိုင်၊ အုတ်တိုင်၊ အုတ်တိုင်၊ အုတ်တိုင်၊ အုတ်တိုင်၊ အုတ်တိုင်
- * အုတ်တိုင်၊ အုတ်တိုင်၊ အုတ်တိုင်၊ အုတ်တိုင်၊ အုတ်တိုင်၊ အုတ်တိုင်၊ အုတ်တိုင်
- * အုတ်တိုင်၊ အုတ်တိုင်၊ အုတ်တိုင်၊ အုတ်တိုင်၊ အုတ်တိုင်၊ အုတ်တိုင်၊ အုတ်တိုင်
- * အုတ်တိုင်၊ အုတ်တိုင်၊ အုတ်တိုင်၊ အုတ်တိုင်၊ အုတ်တိုင်၊ အုတ်တိုင်၊ အုတ်တိုင်
- * အုတ်တိုင်၊ အုတ်တိုင်၊ အုတ်တိုင်၊ အုတ်တိုင်၊ အုတ်တိုင်၊ အုတ်တိုင်၊ အုတ်တိုင်

အရင်း၊ အရင်း၊ အရင်း၊ အရင်း

အရင်း၊ အရင်း

၆.၂။ရာသီခွင်ပြ-ပြက္ခဒိန် (Seasonal Calender)

အင်္ဂပူမြို့နယ်၊ဘုရားငုတ္တိုကျေးရွာအုပ်စု၊တောင်နီကျေးရွာ၏ ရာသီခွင်ပြ-ပြက္ခဒိန်

ဘုရားငုတ္တိုအုပ်စု တောင်နီကျေးရွာ

‘ရာသီခွင်ပြပြက္ခဒိန်’ 19.8.2019

အကြောင်းအရာ	တန်ခူး	ကဆုန်	ဇူလိုင်	ဧပြီ	မေ	ဧပြီ	တောင်ပူ	အောက်တိုဘာ	နိုဝင်ဘာ	ဧပြီ	အောက်တိုဘာ	နိုဝင်ဘာ
ရာသီဥတု												
အလုပ်အကိုင်	-	လယ်ယာ ဖြိုက်သတ်	စပါး ခြိုက်၊ ခြေပဲခြိုက်	မြက်ကောက် ခြေပဲနှုတ်	မြေချိုက်	ကောက်ရေ ရိုက်	ကောက်ရိုက်	မြေပဲနှုတ် သတ်ဖျော့	ဆေးပျန်း	မတ်ပဲနှုတ်	မတ်ပဲနှုတ်	မတ်ပဲနှုတ်
ထွက်ပင်												
လျှော်ဖာရေ	ကောင်း	ကောင်း	ရာသီဗျား	ကောင်း	ပျား	ကောင်း	ကောင်း	ပျား	ကောင်း	ကောင်း	ကောင်း	ကောင်း
လယ် ပန်းဆက်ဆွယ် ရေ												
အားလပ်ရက်	ပျား	နည်း	-	နည်း	-	နည်း	နည်း	-	-	ပျား	နည်း	-

ဆွေးနွေးသူ
အမျိုးသမီး - ၁၈
အမျိုးသား - ၁၈

ရာသီခွင်ပြ-ပြကွဲဒိန်၏ ဆွေးနွေးခြင်းနှင့်ဆန်းစစ်ခြင်း

၁၉. ၈. ၂၀၁၉

ဇုနား၊ ငုတ္တိ၊ အုပ်စု၊ ကျီးပင်အင်း၊ ကျေးရွာ + တောင်ဒီကျေးရွာ

ရာသီ ခွင်ပြ ကွဲဒိန် (ဆွေးနွေးခြင်းနှင့်ဆန်းစစ်ခြင်း)

မွေးမြူဆောင် ယူရုံ ရာသီ ခွင်ပြ အပို နှိပ်ပါသည်။ ကျေးရွာ များတွင်

လယ်ယာများကို အဓိက လုပ်ကိုင်ကြပါသည်။ အဓိက ခိုက်မျိုးသောသီးဒီ
များမှာ ဆန်စပါး ဖြစ်ပါသည်။

၁၁၁၁၀၀၀ ကား နှစ်ပတ် အဝေးဖြင့် မြို့တွင်း ကားများတွင် လေထုညှိ လေဖြင့်
တိုက်ခိုက်မှုများ ဖြစ်တတ်ပါသည်။ လယ်များမှာလည်း မြို့တွင်းဖြစ်သော
ဇောင့် ၁၅၀၀ လာရ ဝက် ၁၀ ပါသည်။

အမျိုးသမီးများ ပိုအသက်မွေးဝမ်းကြေး ဖွားမြင်ရေး၊ ၁၀၀၀ နှင့်
ဖြက်ကောက် ၁ မတ်ပဲ နှစ် ကျိ ဖြစ်ပါသည်။

အလုပ် အကိုင် အခွင့်အလမ်း၊ နည်းပါးသောဇောင့် အခြား ကောသို
၁၅၀၀ ကောက် လုပ် ကိုင် သူ များ ပြားသည်။

ပါဝင်ဆွေးနွေးသူ

ကျား - ၁၁ ဦး

မ - ၁၁ ဦး

၆.၃။ ဥစ္စာနေကြွယ်ဝမှုအဆင့်သတ်မှတ်ခြင်း (Wealth Ranking)

အင်္ဂုလိ၊ နယ်၊ ဘုရားငုတ္တိကျေးရွာအုပ်စု၊ တောင်နီကျေးရွာ၏ ဥစ္စာနေကြွယ်ဝမှုအဆင့်သတ်မှတ်ခြင်း

ဘုရားငုတ္တိကျေးရွာ၊ ကျေးပင်အင်းရွာ + တောင်နီကျေးရွာ ' ဥစ္စာနေကြွယ်ဝမှုအဆင့်သတ်မှတ်ခြင်း ' ၂၀.၈.၂၀၁၉

အဆင့်	သတ်မှတ်ချက်	ခရီးထောင်စု အရေအတွက်	ရာခိုင်နှုန်း %
ချမ်းသာ	ထွန်ခက်ကြီး၊ ဆက်လာကျို၊ ဆိုင်ကယ်၊ ခွန်ဒါင်း၊ လယ် (၁-၁၀) ဧက၊ ယာခင်း (၁-၃) ဧက	၁၉	၂၀.၆၅%
အလယ်အလတ်	ယာခင်း ၂-၂၇ ဧက၊ ဈေးဆိုင်၊ လက်လှုပ်လက်စား၊ ဆိုင်ကယ်	၂၂	၂၃.၂၅%
နွမ်းပါး	လက်လှုပ်လက်စား	၅၁	၅၅.၀၉%
စွဲးစွဲးသူ ၈ - ၉ ၀ - ၁၃	စုစုပေါင်း	၉၂	

၆.၄။ ကျား-မ ပင့်ကူအိမ်သုံးသပ်ခြင်း (Spider Diagram)

အင်္ဂပူမြို့နယ်၊ ဘုရားငူရွာ၊ တောင်နီကျေးရွာ၏ ကျား-မ ပင့်ကူအိမ်သုံးသပ်ခြင်း

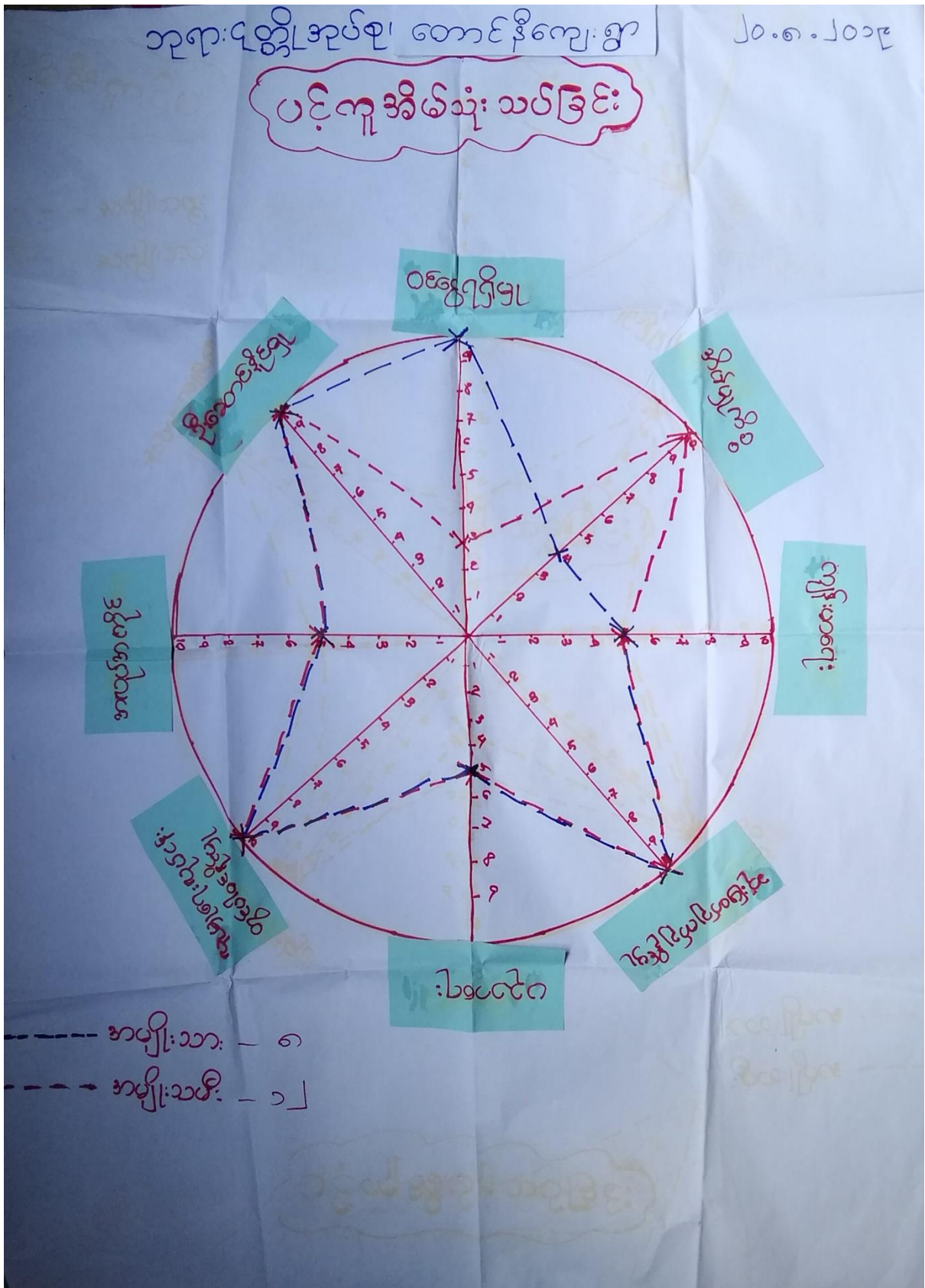

ကျား-မ ပင့်ကူအိမ်သုံးသပ်ခြင်း၏ ဆွေးနွေးခြင်း နှင့်ဆန်းစစ်ခြင်း

၂၀. ၈. ၂၀၁၉

ကျား-မ ပင့်ကူအိမ်သုံးသပ်ခြင်း၏ ဆွေးနွေးခြင်း နှင့်ဆန်းစစ်ခြင်း

ဖိုးကူအိမ် ဖြေပုံ (ဆွေးနွေးခြင်း နှင့်ဆန်းစစ်ခြင်း)

- အမျိုးသမီးတို့၏ လုပ်ငန်းခွင်၊ ဆုံးဖြတ်ချက်ချခွင့်၊ ပါဝင်ခွင့်၊ အားနည်းပါသည်။
- ဝေငွေရရှိမှုတွင် အမျိုးသမီးများသည် အားနည်းနေတတ်ပြီး၊ အိမ်မှုကိစ္စတွင်သာ ဂရုစိုက်ပြီး ဖြစ်နေတတ်ပါသည်။
- ကျေးဇူးတွင် အမျိုးသမီးများသည် လူမှုရေးလုပ်ငန်းတွင် ပါဝင်မှု၊ ပညာရေး၊ အားဖြတ်ချက်ချခွင့် မရှိ၊ ဦးဆောင်ခွင့်မရှိတို့တွင် အမျိုးသားများ ခွင့်တန်းတူစွာ ရရှိမှု မရှိပါ။
- အမျိုးသမီးများအား အသိပညာပေးပေးရာတွင် များသောအားဖြင့် ပေးခြင်း၊ ခွင့်တန်းဆောင်ရွက်ခြင်းဖြင့် သင်တန်းများ ပေးခြင်း၊ အလုပ်အကိုင်များ လုပ်ကိုင်ရာတွင် လုပ်အားခများ တိုးတက်ပေးခြင်း ဖြစ်စေရန်အတွက် ဝေငွေများ ရရှိခွင့်မရဘဲ ဖြစ်ပါသည်။

ပါဝင်ဆွေးနွေးသူ
 ကျား - ၈ ဦး
 မ - ၁၂ ဦး

၆.၅။ ပိုင်ဆိုင်မှုသုံးသပ်ခြင်း (Asset Mapping)

အင်္ဂပူမြို့နယ်၊ ဘုရားငုတ္တိုကျေးရွာအုပ်စု၊ တောင်နီကျေးရွာ၏ ပိုင်ဆိုင်မှုသုံးသပ်ခြင်း

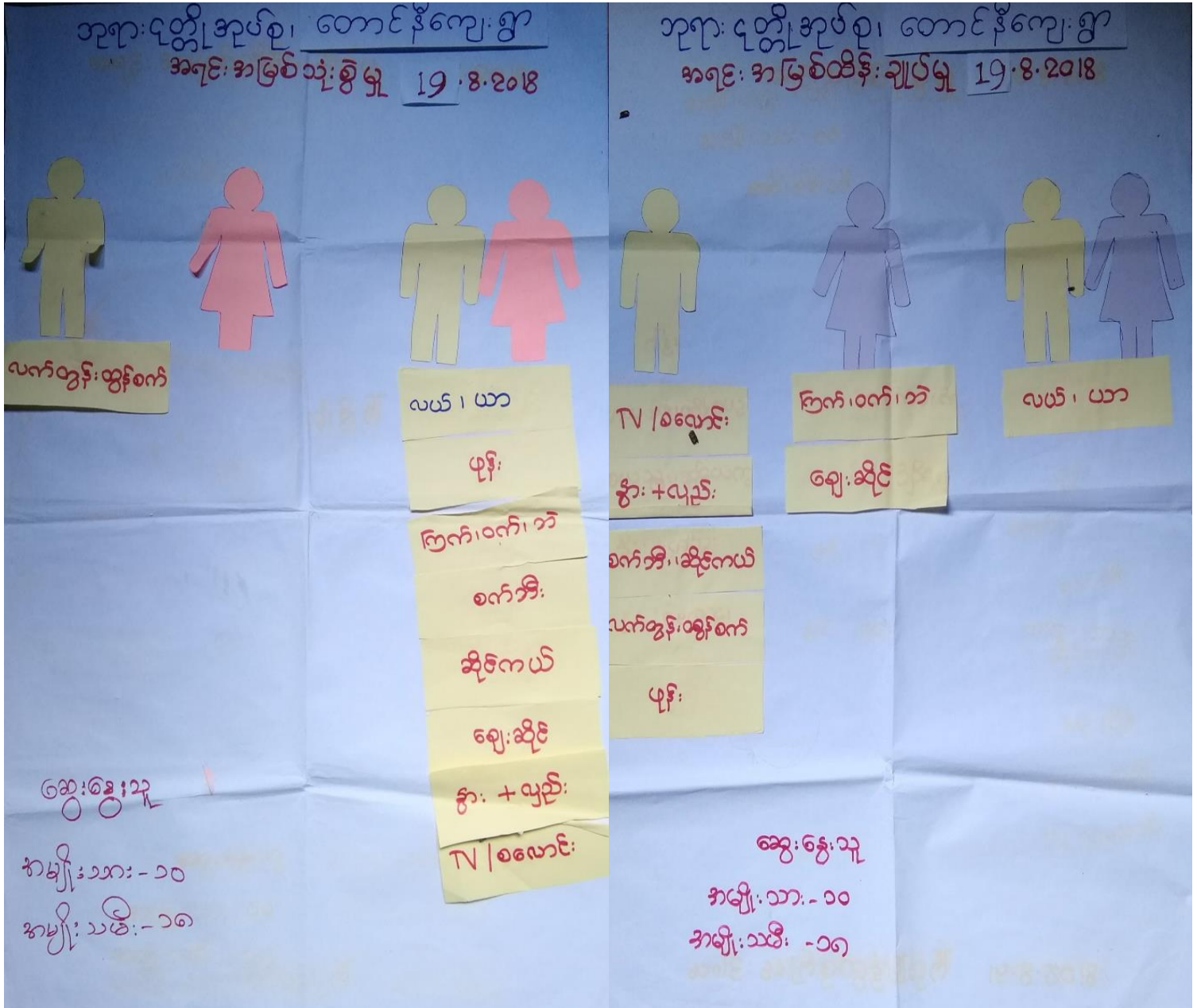

၇။ ကော်မတီများရွေးချယ်ခြင်းနှင့်ကျေးရွာဖွံ့ဖြိုးရေးအစီအစဉ်ဆောင်ရွက်မှု မှတ်တမ်းဓာတ်ပုံ



၈။ ကျေးရွာကော်မတီဝင်များစာရင်း

ကျေးရွာကော်မတီအဖွဲ့ဝင်စာရင်း

ကျေးရွာအုပ်စုအမည် ။ ကျေးရွာအမည် ။ လူဦးရေအရေအတွက် + ကောင်မိကျေးရွာ

စဉ်	အမည်	ကျား	မ	ကော်မတီဝင်အမည်	ရာထူး	ဖုန်းနံပါတ်	လက်ရှိ နေထိုင်ရာ
၁	ဒေါ် လျှော်စွယ်	✓		ကျေးရွာကော်မတီဥက္ကဋ္ဌ	ဥက္ကဋ္ဌ	၀၉-၂၅၀၄၂၈၂၅၁	✓
၂	ဒေါ်သင်းသင်းဖြူ		✓	ကျေးရွာကော်မတီဥက္ကဋ္ဌ	ဥက္ကဋ္ဌ	၀၉-၇၆၆၈၇၈၀၇၇	✓
၃	ဒေါ် လှသန်း	✓		ဝယ်ယူရေးဆပ်ကော်မတီ	ခေါင်းဆောင်	၀၉-၇၆၇၇၂၀၇၄၁	✓
၄	ဒေါ်ဖြူဖြူစေတီ		✓	ဝယ်ယူရေးဆပ်ကော်မတီ	အဖွဲ့ဝင်	၀၉-၄၄၅၅၇၉၃၇၃	✓
၅	ဒေါ်စာစာစာ		✓	ဝယ်ယူရေးဆပ်ကော်မတီ	အဖွဲ့ဝင်	၀၉-၇၅၁၂၄၈၃၃၇	✓
၆	ဒေါ်မာမာဝင်း		✓	တောင်ကြည်ကြီးကြပ်ရေးဆပ်ကော်မတီ	ခေါင်းဆောင်	၀၉-၇၅၂၄၅၇၇၇၇၇	✓
၇	ဒေါ်သီသီသီ		✓	တောင်ကြည်ကြီးကြပ်ရေးဆပ်ကော်မတီ	အဖွဲ့ဝင်	၀၉-၇၅၀၄၇၈၃၁၇	✓
၈	ဒေါ် နွဲ့နွဲ့	✓		တောင်ကြည်ကြီးကြပ်ရေးဆပ်ကော်မတီ	အဖွဲ့ဝင်	၀၉-၇၅၀၄၇၈၂၅၁	✓
၉	ဒေါ်သိန်းသိန်း	✓		ပြင်ဆင်ထိန်းသိမ်းရေးဆပ်ကော်မတီ	ခေါင်းဆောင်	၀၉-၇၇၄၅၅၆၃၄၇	✓
၁၀	ဒေါ် နုနု		✓	ပြင်ဆင်ထိန်းသိမ်းရေးဆပ်ကော်မတီ	အဖွဲ့ဝင်	၀၉-၇၅၀၄၇၈၂၅၁	✓
၁၁	ဒေါ် နုနု	✓		ပြင်ဆင်ထိန်းသိမ်းရေးဆပ်ကော်မတီ	အဖွဲ့ဝင်	၀၉-၇၅၂၄၅၇၇၇	✓
၁၂	ဒေါ်ဝင်းဝင်း		✓	အကြံပြုတိုင်ကြားရေးတာဝန်ခံ	တာဝန်ခံ	၀၉-၆၇၄၇၆၇၇၆၇	✓
၁၃	ဒေါ် နုနု	✓		အကြံပြုတိုင်ကြားရေးတာဝန်ခံ	တာဝန်ခံ	၀၉-၇၅၀၅၇၇၇၇	✓
၁၄	ဒေါ် သန်းသိန်း	✓		ကျေးရွာစေတနာ့ဝန်ထမ်း	အကူ	၀၉-၇၅၀၅၇၇၇၇	✓
၁၅	ဒေါ် နုနု		✓	ကျေးရွာစေတနာ့ဝန်ထမ်း	အကူ	၀၉-၄၄၅၅၇၇၇၇	✓
၁၆	ဒေါ် နုနု	✓		ကျေးရွာစာရင်းကိုင်	တာဝန်ခံ	၀၉-၇၇၇၄၅၀၇၇၇	✓
	အမျိုးသားစုစာရင်း	၆					
	အမျိုးသမီးစုစာရင်း		၆				
						စာရင်းဖြည့်သွင်းသူအမည် ။ ဒေါ်နီနီ	
						ရာထူး ။	ဇ

၉။ကျေးရွာအခြေခံအချက်အလက် ပုံစံ ၈ - ၁ (PC - 1) ပထမနှစ်စက်ဝန်း

ပုံစံ - ၈ - ၁ ကျေးရွာအခြေခံအချက်အလက်များ (Form PC 1)

လယ်ဌာနမှတ်၊ ကျေးရွာတစ်ရွာသို့ ပထမဆုံးမိတ်ဆက်ခရီး သွားရောက်သောအခါ လူထုစည်းရုံးရေးမှူးသည် ကျေးရွာ ခေါင်းဆောင်များအား ကျေးရွာအချက်အလက်များကို မေတ္တာရ ပံ့ပိုး တောင်းခံရသည်။ ဤအချက်အလက်များကို စီမံကိန်း မိတ်ဆက်အစည်းဝေးမတိုင်မီတောင်းခံရမည်။ စီမံကိန်းမိတ်ဆက်အစည်းဝေးတွင် လူထုစည်းရုံးရေးမှူးသည် ဤအချက်အလက် များအား စစ်ဆေးပြီး မှန်ကန်အောင်ပြုလုပ်ရမည်။ ပြီးနောက်တွင် လူထုစည်းရုံးရေးမှူးမှ သတင်းအချက်အလက်ထံသို့ Tablets မှ တာဆင့် ဖြည့်သွင်းရမည်။

ကျေးရွာခေါင်းဆောင် အမည် ဒီးအုန်းသန်း	ကျေးရွာခေါင်းဆောင်၏ ဖုန်းနံပါတ် ၀၅-၂၅၀၃၁၇၅၈၁	လူထုစည်းရုံးရေးမှူး၏ အမည် စောမာမာချို
ပြည်နယ်တိုင်းဒေသကြီး ဧရာဝတီ	မြို့နယ် အင်္ဂပူ	ကျေးရွာအုပ်စု ကျေးရွာ တောင်ငူ

က။ လူဦးရေ

လူမျိုးစု	အိမ်ထောင်စု အရေအတွက်	ကိုးကွယ်သည့်ဘာသာ	အိမ်ထောင်စု အရေအတွက်
လူမျိုးစု (၁) ဗမာ	၁၂	ဘာသာ (၁) ဗုဒ္ဓ	၁၂
လူမျိုးစု (၂) -----		ဘာသာ (၂) -----	
လူမျိုးစု (၃) -----		ဘာသာ (၃) -----	
လူမျိုးစုရော -----		ဘာသာရော -----	
အခြား	အရေအတွက်		
မသန်စွမ်းသူများ	-		
သက်ကြီးရွယ်အိုများ (၆၅ နှစ် နှင့် အထက်)	၆		
စစ်ဘေးရှောင်			

	အမျိုးသား (အရေအတွက်)	အမျိုးသမီး (အရေအတွက်)
လူဦးရေ		
လူမျိုးစု (၁) ဗမာ	၂၂	၂၆
လူမျိုးစု (၂) -----		
လူမျိုးစု (၃) -----		
အခြား		
အိမ်ထောင်စုဦးစီး	၁၀	၂

(ခ) အခြေခံအဆောက်အအုံ အသုံးအဆောင်များ

စာသင်ကျောင်း	အမှတ် ခြံမပါ	ကျန်းမာရေး	အမှတ် ခြံမပါ	ဘာသာရေး အဆောက် အအုံများ	အမှတ် ခြံမပါ
မူကြီးကျောင်း	<input type="checkbox"/>	တိုက်နယ်ဆေးရုံ	<input type="checkbox"/>	စေတီ	<input type="checkbox"/>
မူလတန်းကျောင်း	<input type="checkbox"/>	ကျန်းမာရေးဌာန	<input type="checkbox"/>	ဘုန်းကြီးကျောင်း	<input type="checkbox"/>
မူလွန်ကျောင်း	<input type="checkbox"/>	ကျန်းမာရေးဌာနခွဲ	<input type="checkbox"/>	ဟိန္ဒူဘုရားကျောင်း	<input type="checkbox"/>
အလယ်တန်းကျောင်း	<input type="checkbox"/>	ဆေးပေးခန်း	<input type="checkbox"/>	ခရစ်ယာန်ကျောင်း	<input type="checkbox"/>
လယ်လွန်ကျောင်း	<input type="checkbox"/>	အခြား	<input type="checkbox"/>	ဝလီ	<input type="checkbox"/>
အထက်တန်းကျောင်း	<input type="checkbox"/>			အခြား	<input type="checkbox"/>
အခြား	<input type="checkbox"/>				
မှတ်ချက်		မှတ်ချက်		မှတ်ချက်	

(ဂ) ကျွမ်းကျင်သူများမှတ်တမ်း (ကျေးရွာတွင်နေထိုင်သော သို့မဟုတ် တခြားရွာမှလာရောက်သော ကျွမ်းကျင်သူများ)

(၁) စာသင်ကျောင်း			(၂) ကျန်းမာရေး			(၃) လက်မှုပညာရှင်		
	ရွာတွင်နေ ထိုင်သူ	အခြားရွာမှ လာသူ		ရွာတွင်နေ ထိုင်သူ	အခြား ရွာမှ လာသူ		ရွာတွင် နေထိုင်သူ	အခြားရွာ မှလာသူ
မူလတန်းပြဆရာ/မ	<input type="checkbox"/>	<input type="checkbox"/>	ဆရာဝန်	<input type="checkbox"/>	<input type="checkbox"/>	လက်သမား	<input type="checkbox"/>	<input type="checkbox"/>
အထက်တန်းပြဆရာ/မ	<input type="checkbox"/>	<input type="checkbox"/>	လက်ထောက် ကျန်းမာရေးမှူး	<input type="checkbox"/>	<input type="checkbox"/>	ဝန်းရံ	<input type="checkbox"/>	<input type="checkbox"/>
အလယ်တန်းပြဆရာ/မ	<input type="checkbox"/>	<input type="checkbox"/>	အမျိုးသမီးကျန်းမာရေး ဆရာမ	<input type="checkbox"/>	<input type="checkbox"/>	လျှပ်စစ်ကျွမ်းကျင် မီးသမား	<input type="checkbox"/>	<input type="checkbox"/>
မူကြီးဆရာ/မ	<input type="checkbox"/>	<input type="checkbox"/>	သားရွားဆရာမ	<input type="checkbox"/>	<input type="checkbox"/>	ရေပိုက်သူလုပ်သူ	<input type="checkbox"/>	<input type="checkbox"/>
အခြား	<input type="checkbox"/>	<input type="checkbox"/>	ပြည်သူ့ကျန်းမာရေးလုပ်သား	<input type="checkbox"/>	<input type="checkbox"/>	စက်ပြင်ဆရာ	<input type="checkbox"/>	<input type="checkbox"/>
မှတ်ချက်			မှတ်ချက်			မှတ်ချက်		

(ဃ) ကျေးရွာသို့ ရောက်ရှိနိုင်သည့် လမ်းအခြေအနေ / ကျေးရွာတစ်ရွာသည် ၎င်း၏ ကျေးရွာအုပ်စုနှင့် ဆက်သွယ်ထားသော လမ်းအခြေအနေ (အောက်ပါတို့ကိုပိုင်းပါ)

ကျောက်ကြမ်းလမ်း ကတ္တရာလမ်း ကွန်ကရစ်လမ်း မော်တော်ဆိုင်ကယ်လမ်း
 ကျောက်စင်းလမ်း မြေသားလမ်း လှသွားလမ်း အခြား သီလ ၆၇

(င) ကျေးရွာဖွံ့ဖြိုးမှုစီမံခန့်ခွဲမှု

- (၁) လူထုပတ်ပြုစီမံကိန်းပေးတင်ဖို့ ဤကျေးရွာတွင်ကျေးရွာဖွံ့ဖြိုးမှု စီမံခန့်ခွဲမှုရှိခဲ့ပါသလား? ပိုင်းပါ
ရှိပါသည်/မရှိပါ/မသိပါ
- (၂) ရှိခဲ့ပါလျှင် ဤစီမံခန့်ခွဲမှုကို ယည်သည့် ခုနှစ်တွင်ပြင်ဆင်ခဲ့ပါသနည်း? နှစ် ၂၀၁၆ /မသိပါ
- (၃) ဤစီမံခန့်ခွဲမှုကို ခြုံငုံဖယ်ဖျက်အတည်ပြုခဲ့ပါသလား? ပြုခဲ့ပါသည်/မပြုခဲ့ပါ /မသိပါ

(စ) ခရီးအကွာအဝေး

(၁) ဤကျေးရွာ၏ဝဟိုမှ ၎င်းကျေးရွာအုပ်စု၏ဝဟိုအထိ ခရီးမိုင်မည်မျှကွာဝေးသနည်း? မိုင်---၂---/မသိပါ

(၂) ဤကျေးရွာမှ ၎င်းကျေးရွာအုပ်စု၏ဝဟိုအထိ သွားလာရာတွင်ကြာမြင့်သည့်အချိန်။

ခြောက်သွေ့ ရာသီတွင်ကြာချိန်- ၁၅ မိနစ် --- ထော်လာဂျီ/မော်တော်ဆိုင်ကယ်/ခြေလျင်/လား/မော်တော်ဘုတ်/
အခြား: -----

မိုးရာသီတွင်ကြာချိန်- ၂၀ မိနစ် --- ထော်လာဂျီ/မော်တော်ဆိုင်ကယ်/ခြေလျင်/လား/မော်တော်ဘုတ်/
အခြား: -----

(ဆ) ပတ်ဝန်းကျင်ဆိုင်ရာ သဘာဝဘေးအန္တရာယ်

ဤကျေးရွာတွင် ရေကြီးခြင်းကဲ့သို့ သဘာဝဘေးအန္တရာယ်ကျရောက်ဖူးခြင်း ရှိပါသလား။

မရှိပါ ရှိပါသည် ရှိလျှင်ဖော်ပြပါ -----

(ဇ) ကျေးရွာတွင် ဖွဲ့စည်းထားသော အဖွဲ့အစည်းများ

လူထုဝဟိုပြုစီမံကိန်းမတိုင်မီ ဤကျေးရွာတွင် ကျေးရွာဖွံ့ဖြိုးရေးအတွက် အစိုးရ (သို့) ရွာသားများကိုယ်တိုင်(သို့) စီမံကိန်းတစ်ခုခုမှ ဖွဲ့စည်းထားသည့် အဖွဲ့အစည်းများရှိပါသလား။

(၁) -----

(၂) -----

(ဈ) အထွေထွေအုပ်ချုပ်ရေး ဦးစီးဌာန (GAD) မှ မှတ်တမ်းတင်ထားခြင်း

ဤကျေးရွာသည် အထွေထွေအုပ်ချုပ်ရေး ဦးစီးဌာန (GAD) မှ မှတ်တမ်းတင်ထားမှု ရှိပါသလား။

မရှိပါ ရှိပါသည်

ကျေးရွာခေါင်းဆောင်

အမည် ဦးအုန်းသန်း

လက်မှတ် *[Signature]* နေ့. ၁၅. ၈. ၂၀၁၈

လူထုစည်းရုံးရေးမှူး

အမည် ဇော်မာမာချို

လက်မှတ် *[Signature]* နေ့. ၁၅. ၈. ၂၀၁၈

၁၀။ စီမံကိန်းစက်ဝန်းအချိန်ဇယား ပုံစံ ၀-၂(PC-2) ပထမနှစ်စက်ဝန်း

ပုံစံ - ၀ - ၂ - စီမံကိန်းစက်ဝန်းအချိန်ဇယား (PC 2)

လမ်းညွှန်ချက်၊ သက်ဆိုင်ရာလူထုစည်းရုံးရေးမှူး/လက်ထောက်နည်းပညာမှူးများမှ စီမံကိန်းစက်ဝန်းအဆင့်တစ်ခုစီပြီးစီးတိုင်း ကျေးရွာနှင့် ကျေးရွာအုပ်စုအတွက် ဤပုံစံကို ဖြည့်သွင်းရမည်။

စည်းရုံးရေးမှူး/ဝန်ထမ်း အမည် မိုးအေးအေး

နေ့စွဲ ၁၅.၈.၂၀၁၈ စက်ဝန်းအားအမှတ်ခြိပ်ပါ စက်ဝန်း(၀) စက်ဝန်း(၂) စက်ဝန်း(၃) စက်ဝန်း(၄)

ပြည်နယ်/တိုင်း/မြို့နယ် ရာဇဝတ် ကျွန်း ကျေးရွာအုပ်စု ပုဂံအိမ် ကျေးရွာ ကျီးမင်း + တောင်

စီမံကိန်းဆောင်ရွက်မှုအဆင့်များ	နေ့စွဲ		အစည်းအဝေးတွင်တက်ရောက်သူအရေအတွက်						အိမ်ထောင်စုပေါင်း	အိမ်ထောင်စု %
	စတင်သည့်နေ့	ပြီးဆုံးသည့်နေ့	အမျိုးသားအရေအတွက်	အမျိုးသမီးအရေအတွက်	အိမ်ထောင်စုအရေအတွက်	လူမျိုးစုတက်ရောက်သူအရေအတွက်နှင့် လူမျိုးစုအမည်				
၁။ ကျေးရွာစီမံကိန်း မိတ်ဆက်အစည်းအဝေး	၁၅.၈.၂၀၁၈	၁၅.၈.၂၀၁၈	၂၆	၃၃	၅၉	၁၀၀	၅၉	၁၀၀	၅၉%	
၂။ ကျေးရွာဖွံ့ဖြိုးရေး စီမံချက်ရေးဆွဲခြင်းအစည်းအဝေး	၁၆.၈.၂၀၁၈	၁၆.၈.၂၀၁၈	၂၃	၃၀	၅၃	၀၀	၅၃	၁၀၀	၅၃%	
၃။ ကျေးရွာအုပ်စု လုပ်ငန်းဆုံးဖြတ်ချက်ချသည့် အစည်းအဝေး										
၄။ မြို့နယ်အဆင့် စီမံကိန်းရေးဆွဲရေးနှင့် အကောင်အထည်ဖော်ရေးကော်မတီ၏ စီမံကိန်း သုံးသပ်မှု အစည်းအဝေး			မလို	မလို	မလို		မလို			
၅။ မြို့နယ် စီမံကိန်းရေးဆွဲရေးနှင့် အကောင်အထည်ဖော်ရေး ကော်မတီ၏ဆုံးဖြတ်မှုကို ရွာသို့ အသိပေး အကြောင်းကြားသည့် အစည်းအဝေး										
၆။ စီမံကိန်းလုပ်ငန်းခွဲစီမံချက်ရေးဆွဲခြင်း အစည်းအဝေး										
၆.၁။ စီမံကိန်းလုပ်ငန်း အကောင်အထည်ဖော်ရေးအစီအစဉ် ရေးဆွဲခြင်း										

၁၁။ ကျေးရွာဖွံ့ဖြိုးရေးအစီအစဉ်ပုံစံ (စ-၃) (PC-3) ပထမနှစ်စက်ဝန်း

ပုံစံ - စ - ၃ ကျေးရွာဖွံ့ဖြိုးရေး ဦးစားပေးအစီအစဉ် (Form PC 3)

လမ်းညွှန်ချက်။ အဆင့်(၃) ကျေးရွာဖွံ့ဖြိုးရေးအစီအစဉ်အပေး ပြီးဆုံးသောအခါ ကျေးရွာစီမံကိန်း အထောက်အကူပြု
 ကော်မတီသည် လူထုစည်းရုံးရေးများအကူအညီဖြင့် ဤပုံစံကိုပြည့်စုံအောင် ဖြည့်သွင်းရမည်။

လူထုစည်းရုံးရေးများ/ဝန်ထမ်း အမည် ဒေါ်မာမာ
 နေ့စွဲ ၁၆.၈.၂၀၁၈ စက်ဝန်းအား အမှတ်ခြိပ်ပါ (✓)။ စက်ဝန်း(၁)
 စက်ဝန်း(၂) စက်ဝန်း(၃) စက်ဝန်း(၄)

ပြည်နယ်/တိုင်း ကျောက် ပြည်နယ် မန္တလေး ကျေးရွာအုပ်စု အရှေ့ ကျေးရွာ ကျေးရွာ + ကျေးရွာအုပ်စု
 က။ အခက်အခဲအတားအဆီးများအားဆွေးနွေးခြင်း - ယခုလက်ရှိအခြေအနေတွင် ဤကျေးရွာဖွံ့ဖြိုးတိုးတက်ရေးအတွက်
 အဓိက အခက်အခဲအတားအဆီးများသည် မည်သည့်များဖြစ်ပါသနည်း။ (အမျိုးသား/သမီး အနည်းဆုံးအခက်အခဲ ၅ ခုစီဖော်ပြပါ)
 အမျိုးသား အဖွဲ့မှ တင်ပြသောအခက်အခဲအတားအဆီးများ အမျိုးသမီး အဖွဲ့မှ တင်ပြသောအခက်အခဲအတားအဆီးများ

၁	မြို့ရွာဘိလ္လိယာလကန်စင်္ကြံ	၁	မြို့ရွာဘိလ္လိယာလကန်စင်္ကြံ
၂	ဥဒါကျေးရွာအုပ်စု/အုပ်စုများ	၂	လူနေမှုအခြေအနေအထား
၃	စာပေဗဟုသုတအဖွဲ့အစည်း	၃	ဘောက်ဘုံး ကျောင်း မြို့နယ် မြို့နယ်
၄	ဘောက်ဘုံး ကျောင်း မြို့နယ်	၄	အလုပ်အကိုင်အခွင့်အလမ်း မပါ
၅	ကျန်းမာရေးဝန်ဆောင်မှုလက်လျှောက်	၅	ကျန်းမာရေးဝန်ဆောင်မှုလက်လျှောက်

ခ။ မျှော်မှန်းခြင်း - နောင်လာမည့် (၅) နှစ် အတွင်း ကျေးရွာဖွံ့ဖြိုးရေး မျှော်မှန်းလျာထားချက်များအား တင်ပြပါ။

အမျိုးသားအဖွဲ့မှ တင်ပြသောမျှော်မှန်းချက်များ	အမျိုးသမီးအဖွဲ့မှ တင်ပြသောမျှော်မှန်းချက်များ
၁ လမ်းပန်းဆက်သွယ်ရေး ကောင်းမွန်စေရန်	၁ လမ်းပန်းဆက်သွယ်ရေး လွယ်ကူစေရန်
၂ ဥဒါကျေးရွာအုပ်စု/အုပ်စုများ	၂ လူနေမှုအခြေအနေအထား
၃ ကျေးရွာစာပေဗဟုသုတအဖွဲ့အစည်း	၃ ဘောက်ဘုံး ကျောင်း မြို့နယ် မြို့နယ်
၄ ဘောက်ဘုံး ကျောင်း မြို့နယ်	၄ အလုပ်အကိုင်အခွင့်အလမ်း မပါ
၅ ကျန်းမာရေးဝန်ဆောင်မှုလက်လျှောက်	၅ ကျန်းမာရေးဝန်ဆောင်မှုလက်လျှောက်

ဂ။ လူထုစီမံကိန်း၏ လာမည့် (၄) နှစ်အတွက် အကျုံးဝင်သော ဦးစားပေး ဖွံ့ဖြိုးတိုးတက်မှု လုပ်ငန်း အစီအစဉ်များအားဖော်ပြပါ။

အဆင့်	ကျေးရွာအတွက် ဦးစားပေး ဖွံ့ဖြိုးတိုးတက်မှု လုပ်ငန်းစဉ်များ	အဆိုပြုသူ (အမျိုးသားများ/ အမျိုးသမီးများ/အမျိုးသား+ အမျိုးသမီး)	ခန့်မှန်းကုန်ကျ စရိတ်	အကျိုးခံစားခွင့်ရှိသူ ခန့်မှန်းခြေ အရေအတွက်
၁	ရွာတွင်း + ရွာအပြင်ဆက်သွယ်ရေး မြေအခြေအနေအထား	အမျိုးသား + အမျိုးသမီး	၅၅ သိန်း	၃၈၇
၂	လျှပ်စစ်ဖိုး	"	၆၀၀၀၀၀၀	၃၈၇
၃	ကျေးရွာစာပေဗဟုသုတအဖွဲ့အစည်း	"	၆၀၀၀၀၀	၃၈၇
၄	ကျေးလက်အေးအေးအေးအေး	"	၆၀၀၀၀၀	၃၈၇
၅	စက်ကွင်း / ကန်	"	၄၅၀၀၀၀	၃၈၇

အမျိုးသား အဖွဲ့မှတစ်ပြင်ညီ အဖွဲ့အစည်းများအား အမျိုးသမီး အဖွဲ့မှတစ်ပြင်ညီ အဖွဲ့အစည်းများအား			
၆	စိုက်ပျိုးရေး နည်းပညာ နည်းပါးခြင်း	၆	အထွေထွေ ဗဟုသုတ ရရှိစေရန် ရေးရာ အဖွဲ့အစည်း ဖွဲ့စည်းခြင်း
၇	အလုပ်အကိုင် အခွင့်အလမ်း နည်းပါးခြင်း	၇	စိုက်ပျိုးရေး နည်းပညာ နည်းပါးခြင်း
၈	စိုက်ပျိုးရေး အတွက် အရင်းအနှီး မရှိခြင်း	၈	စိုက်ပျိုးရေး အတွက် အရင်းအနှီး မရှိခြင်း
၉	လယ်ယာ ဘုံပစ္စည်း လုံလောက်မှု မရှိခြင်း		
၁၀	ပံ့ပိုးမှု များစွာ ရရှိခြင်း၊ မျိုးစေ့၊ မျိုးစေ့ နည်းပါးခြင်း		
အမျိုးသား အဖွဲ့မှတစ်ပြင်ညီ များများ ဆွဲချက်များ		အမျိုးသမီး အဖွဲ့မှတစ်ပြင်ညီ များများ ဆွဲချက်များ	
၆	စိုက်ပျိုးရေး နည်းပညာ ဗဟုသုတ ရရှိစေရန်	၆	အထွေထွေ ဗဟုသုတ ရရှိစေရန်
၇	အလုပ်အကိုင် အခွင့်အလမ်း ဖန်တီးပေးခြင်း	၇	စိုက်ပျိုးရေး နည်းပညာ ဖွံ့ဖြိုးတိုးတက်စေရန်
၈	ဒီဇိုင်းဆွဲရေး ဖွဲ့စည်းခြင်း	၈	ဒီဇိုင်းဆွဲရေး ဖွဲ့စည်းခြင်း
၉	လယ်ယာ ဘုံပစ္စည်း လုံလောက်မှု ရရှိစေရန်		
၁၀	ပံ့ပိုးမှု များစွာ ရရှိခြင်း၊ မျိုးစေ့၊ မျိုးစေ့ ရရှိစေရန်		

ယခု လူထုစီမံကိန်း၏ လာမည့် (၄) နှစ်အတွက် အကျိုးမဝင်သော ဦးစားပေး ဖွံ့ဖြိုးတိုးတက်မှု လုပ်ငန်း အစီအစဉ်များအားဖော်ပြပါ။

အဆင့်	ကျေးရွာအတွက် ဦးစားပေး ဖွံ့ဖြိုး တိုးတက်မှု လုပ်ငန်းစဉ်များ	အဆိုပြုသူ (အမျိုးသားများ/ အမျိုးသမီးများ/အမျိုးသား+ အမျိုးသမီး)	အခန်းကဏ္ဍ
၁	အလုပ်အကိုင်	အမျိုးသား+အမျိုးသမီး	
၂	မြို့နယ်များ နှင့် ပညာရေး ဖွံ့ဖြိုးရေး	"	
၃	နှစ်စဉ် ချေးငွေ	"	
၄	လယ်ယာသုံး စေ့ပစ္စည်း	အမျိုးသား	
၅	၀.၀၀၀၀ မျိုးကောင်၊ မျိုးသန့်	အမျိုးသား	

ခေါင်းဆောင်၊ ကျေးရွာစီမံကိန်းအထောက်အကူပြုကော်မတီမှ အတည်ပြုသည်။

အမည် ဦးကျော်စွာ လက်မှတ် ကျော်စွာ နေ့စွဲ ၁၆.၈.၂၀၁၈

၁၂။ကျေးရွာအခြေခံအချက်အလက် ပုံစံ ၀ - ၁ (PC - 1) ဒုတိယနှစ်စက်ဝန်း

ပုံစံ - ၀ - ၁ ကျေးရွာအခြေခံအချက်အလက်များ (Form PC 1)

လမ်းညွှန်ချက်၊ ကျေးရွာတစ်ရွာသို့ ပထမဆုံးမိတ်ဆက်ခရီးသွားရောက်သောအခါ လူထုစည်းရုံးရေးမှူးသည် ကျေးရွာခေါင်းဆောင်များအားကျေးရွာအချက်အလက်များကိုပေတ္တာရုပ်ခွဲ၍တောင်းခံရသည်။ ဤအချက်အလက်များကိုစီမံကိန်းမိတ်ဆက်အစည်းဝေးပတ်ိုင်မီတောင်းခံရသည်။ စီမံကိန်းမိတ်ဆက်အစည်းဝေးတွင် လူထုစည်းရုံးရေးမှူးသည် ဤအချက်အလက်များအား စစ်ဆေးပြီး မှန်ကန်အောင်ပြုလုပ်ရမည်။ ငြီးနှောကတ်တွင် လူထုစည်းရုံးရေးမှူးမှ သတင်းအချက်အလက်ထိသို့ Tablets မှ တဆင့် ဖြည့်သွင်းရမည်။

ကျေးရွာခေါင်းဆောင် အမည် ဦးကျော်ဝင်း	ကျေးရွာခေါင်းဆောင်၏ ဖုန်းနံပါတ် ၀၇-၇၅၀၃၂၇၇၉	လူထုစည်းရုံးရေးမှူး၏အမည် ဒေါ်ခင်စွာစို၊ ဝေန်နီဏာစိမ်း	
မြေဧရိယာ/တိုင်းဒေသကြီး ဧရာဝတီ	မြို့နယ် နတ်ပူ	ကျေးရွာအုပ်စု အရှင်ဗုဒ္ဓ	
ကျေးရွာ - ကောလိန်			

က။ လူဦးရေ

လူမျိုးစု	အိမ်ထောင်စုအရေအတွက်	ကိုးကွယ်သည့်ဘာသာ	အိမ်ထောင်စုအရေအတွက်
လူမျိုးစု (၁) ဗမာ	၁၄	ဘာသာ(၁) ဗုဒ္ဓ	၁၄
လူမျိုးစု (၂) -----		ဘာသာ(၂) -----	
လူမျိုးစု (၃) -----		ဘာသာ(၃) -----	
လူမျိုးစုရော -----		ဘာသာရော -----	
အခြား			
အရေအတွက်			
မသန်စွမ်းသူများ	-		
သက်ကြီးရွယ်အိုများ (၆၅ နှစ် နှင့် အထက်)	၆		
စစ်ဘေးရှောင်			

	အမျိုးသား(အရေအတွက်)	အမျိုးသမီး(အရေအတွက်)	စုစုပေါင်းအရေအတွက်
လူဦးရေ	၂၂	၂၅	၄၇
လူမျိုးစု (၁) ဗမာ	၂၂	၂၅	၄၇
လူမျိုးစု (၂)-----			
လူမျိုးစု (၃)-----			
အခြား			
အိမ်ထောင်ဦးစီး	၁၂	၂	၁၄

(ခ)အခြေခံအဆောက်အအုံအသုံးအဆောင်များ

စာသင်ကျောင်း	အမှတ် ခြံမပါ	ကျန်းမာရေး	အမှတ်ပြု ခံမပါ	ဘာသာရေးအဆောက် အအုံများ	အမှတ် ခြံမပါ
အထက်တန်းကျောင်း	<input type="checkbox"/>	ဆေးရုံ	<input type="checkbox"/>	ဓေတီ	<input type="checkbox"/>
အလယ်တန်းကျောင်း	<input type="checkbox"/>	ကျန်းမာရေးဌာန	<input type="checkbox"/>	ဘုန်းကြီးကျောင်း	<input type="checkbox"/>
မူလတန်းကျောင်း	<input type="checkbox"/>	ကျန်းမာရေးဌာနခွဲ	<input type="checkbox"/>	ဟိန္ဒူဘုရားကျောင်း	<input type="checkbox"/>
မူကြိုကျောင်း	<input type="checkbox"/>	ဆေးပေးခန်း	<input type="checkbox"/>	ခရစ်ယာန်ကျောင်း	<input type="checkbox"/>
အခြား	<input type="checkbox"/>	အခြား	<input type="checkbox"/>	ဗလီ	<input type="checkbox"/>
				အခြား	<input type="checkbox"/>
မှတ်ချက်		မှတ်ချက်		မှတ်ချက်	

(ဂ)ကျွမ်းကျင်သူများမှတ်တမ်း (ကျေးရွာတွင်နေထိုင်သောသို့မဟုတ် တခြားရွာမှလာရောက်သောကျွမ်းကျင်သူများ)

	(၁) စာသင်ကျောင်း		(၂) ကျန်းမာရေး		(၃) လက်မှုပညာရှင်	
	ရွာတွင်နေ ထိုင်သူ	အခြားရွာမှ လာသူ	ရွာတွင်နေ ထိုင်သူ	အခြား ရွာမှ လာသူ	ရွာတွင် နေထိုင်သူ	အခြားရွာ မှလာသူ
မူလတန်းပြဆရာ/မ	<input type="checkbox"/>	<input type="checkbox"/>	ဆရာပန်	<input type="checkbox"/>	လက်သမား	<input type="checkbox"/>

အထက်တန်းပြဆရာ/မ	<input type="checkbox"/>	<input type="checkbox"/>	လက်ထောက်ကျန်းမာရေးမှူး	<input type="checkbox"/>	<input type="checkbox"/>	ပန်းရံ	<input type="checkbox"/>	<input type="checkbox"/>
အလယ်တန်းပြဆရာ/မ	<input type="checkbox"/>	<input type="checkbox"/>	အမျိုးသမီးကျန်းမာရေးဆရာမ	<input type="checkbox"/>	<input type="checkbox"/>	လှုပ်စစ်ကျွမ်းကျင်၊ ဦးသမား	<input type="checkbox"/>	<input type="checkbox"/>
မူကြိုဆရာ/မ	<input type="checkbox"/>	<input type="checkbox"/>	သားဖွားဆရာမ	<input type="checkbox"/>	<input type="checkbox"/>	ရေပိုက်သွယ်သူ	<input type="checkbox"/>	<input type="checkbox"/>
အခြား	<input type="checkbox"/>	<input type="checkbox"/>	ပြည်သူ့ကျန်းမာရေးလုပ်သား	<input type="checkbox"/>	<input type="checkbox"/>	စက်ပြင်ဆရာ	<input type="checkbox"/>	<input type="checkbox"/>
မှတ်ချက်				မှတ်ချက်				မှတ်ချက်

(ဃ) ကျေးရွာသို့ ရောက်ရှိနိုင်သည့်လမ်းအခြေအနေ/ကျေးရွာတစ်ရွာသည် ၎င်း၏ကျေးရွာအုပ်စုနှင့် ဆက်သွယ်ထားသော လမ်းအခြေအနေ(အောက်ပါတို့ကိုပိုင်းပါ)

ကျောက်ကြမ်းလမ်း ကတ္တရာလမ်း ကွန်ကရစ်လမ်း မော်တော်ဆိုင်ကယ်လမ်း
 ကျောက်ခင်းလမ်း မြေသားလမ်း လူသွားလမ်း အခြား _____

(င) ကျေးရွာဖွံ့ဖြိုးမှုစီမံချက်

(၁) လူထုပဟိုပြုစီမံကိန်းမစတင်မီ ဤကျေးရွာတွင် ကျေးရွာဖွံ့ဖြိုးမှု စီမံချက်ရှိခဲ့ပါသလား?

ပိုင်းပါ
 ရှိပါသည်/မရှိပါ/မသိပါ

(၂) ရှိခဲ့ပါလျှင် ဤစီမံချက်ကို မည်သည့် ခုနှစ်တွင်ပြင်ဆင်ခဲ့ပါသနည်း?

နှစ်-----/မသိပါ

(၃) ဤစီမံချက်ကို မြို့နယ်မှအတည်ပြုခဲ့ပါသလား?

ပြုခဲ့ပါသည်/မပြုခဲ့ပါ /မသိပါ

(စ) ခရီးအကွာအဝေး

(၁) ဤကျေးရွာ၏ပဟိုမှ ၎င်းကျေးရွာအုပ်စု၏ပဟိုအထိ ခရီးမိုင်မည်မျှ ကွာဝေးသနည်း? မိုင်-----/မသိပါ

(၂) ဤကျေးရွာမှ ၎င်းကျေးရွာအုပ်စုပဟိုအထိ သွားလာရာတွင် ကြာမြင့်သည့်အချိန်။

ခြောက်သွေ့ရာသီတွင် ကြာချိန် ၂၀ မိနစ် ----- ထော်လာဂျီ/မော်တော်ဆိုင်ကယ်/ခြေလျင်/လား/မော်တော်ဘုတ်/

အခြား -----

မိုးရာသီတွင် ကြာချိန် ၃၀ မိနစ် ----- ထော်လာဂျီ/မော်တော်ဆိုင်ကယ်/ခြေလျင်/လား/မော်တော်ဘုတ်/

အခြား -----

(ဆ) ပတ်ဝန်းကျင်ဆိုင်ရာသဘာဝဘေးအန္တရာယ်

ဤကျေးရွာတွင်ကြေငြိမ်းကုသို သဘာဝဘေးအန္တရာယ်ကျရောက်ဖူးခြင်း ရှိပါသလား။

မရှိပါ ရှိပါသည် ရှိလျှင်ဖော်ပြပါ-----

(ဇ) ကျေးရွာတွင် ဖွဲ့စည်းထားသော အဖွဲ့အစည်းများ

လူထုဗဟိုပြုစီမံကိန်းပတ်ဝန်းကျင် ဤကျေးရွာတွင် ကျေးရွာဖွံ့ဖြိုးရေးအတွက် အစိုးရ(သို့)ရွာသားများကိုယ်တိုင်(သို့) စီမံကိန်းတစ်ခုခုမှ ဖွဲ့စည်းထားသည့် အဖွဲ့အစည်းများရှိပါသလား။

(၁) စီးပွားရေးကော်မတီ

(၂) -----

(ဈ) အထွေထွေအုပ်ချုပ်ရေးဦးစီးဌာန (GAD) မှ မှတ်တမ်းတင်ထားခြင်း

ဤကျေးရွာသည် အထွေထွေအုပ်ချုပ်ရေး ဦးစီးဌာန (GAD) မှ မှတ်တမ်းတင်ထားမှု ရှိပါသလား။

မရှိပါ ရှိပါသည်

ကျေးရွာခေါင်းဆောင်	အမည်	<u>ဒိုးကျော်ဝင်း</u>
	လက်မှတ်	<u>[Signature]</u> နေ့စွဲ <u>၂၀.၈.၂၀၁၇</u>
လူထုစည်းရုံးရေးမှူး	အမည်	<u>ဒေါ်အိမ်မိုး</u>
	လက်မှတ်	<u>[Signature]</u> နေ့စွဲ <u>၂၀.၈.၂၀၁၇</u>

၁၃။ စီမံကိန်းစက်ဝန်းအချိန်ဇယား ပုံစံ ၀-၂(PC-2) ပထမနှစ်စက်ဝန်း

ပုံစံ - ၀ - ၂ - စီမံကိန်းစက်ဝန်းအချိန်ဇယား (PC 2)

လမ်းညွှန်ချက်၊ သက်ဆိုင်ရာလူထုစည်းရုံးရေးမှူး/လက်ထောက်နည်းပညာမှူးများမှ စီမံကိန်းစက်ဝန်းအဆင့်တစ်ခုစီပြီးစီးတိုင်း ကျေးရွာနှင့် ကျေးရွာအုပ်စုအတွက် ဤပုံစံကို ပြည့်သွင်းရမည်။	
စည်းရုံးရေးမှူး/လက်ထောက်အမည် - <u>ဒေါ်ခင်မာမာ</u> ၊ <u>ကျော်ကမ္ဘာ</u>	
နေ့စွဲ <u>၁၉.၈.၂၀၁၉</u>	စက်ဝန်းအားအမှတ်ခြိပ်ပါ <input type="checkbox"/> စက်ဝန်း(၁) <input checked="" type="checkbox"/> စက်ဝန်း(၂) <input type="checkbox"/> စက်ဝန်း(၃) <input type="checkbox"/> စက်ဝန်း(၄)
မြို့နယ်/တိုင်း <u>ရာဇဝင်</u> ၊ <u>မြို့နယ် ဘင်္ဂ</u>	ကျေးရွာအုပ်စု <u>ကုန်းပုလဲ</u> ၊ ကျေးရွာ - <u>ကောစီ</u>

စီမံကိန်းအထောင်စွက်အဆင့်များ	နေ့စွဲ		အစည်းအဝေးတွင်တက်ရောက်သူအရေအတွက်					အိမ်ထောင်စုပေါင်း	အိမ်ထောင်စု %
	စတင်သည့်နေ့	ပြီးဆုံးသည့်နေ့	အမျိုးသားအရေအတွက်	အမျိုးသမီးအရေအတွက်	အိမ်ထောင်စုအရေအတွက်	လူမျိုးစုတက်ရောက်သူအရေအတွက်နှင့် လူမျိုးစုအမည်			
၀။ ကျေးရွာစီမံကိန်း မိတ်ဆက်အစည်းအဝေး	၁၉.၈.၁၉	၁၉.၈.၁၉	၃	၆	၉	၉	၁၇	၁၃	၆၉.၂၃%
၂။ ကျေးရွာဖွံ့ဖြိုးရေး စီမံချက်ရေးဆွဲခြင်းအစည်းအဝေး	၂၀.၈.၂၀၁၉	၂၀.၈.၂၀၁၉	၆	၃	၉	၉	၁၇	၁၃	၆၉.၂၃%
၃။ ကျေးရွာအုပ်စု လုပ်ငန်းဆုံးဖြတ်ချက်ချသည့် အစည်းအဝေး									
၄။ မြို့နယ်အဆင့် စီမံကိန်းရေးဆွဲရေးနှင့် အကောင်အထည်ဖော်ရေးကော်မတီ၏ စီမံကိန်း သုံးသပ်မှု အစည်းအဝေး			မလို	မလို	မလို	မလို			
၅။ မြို့နယ် စီမံကိန်းရေးဆွဲရေးနှင့် အကောင်အထည်ဖော်ရေး ကော်မတီ၏ဆုံးဖြတ်ချက်ကို ရွာသို့ အသိပေးအကြောင်းကြားသည့် အစည်းအဝေး									
၆။ စီမံကိန်းလုပ်ငန်းခွဲစီမံချက်ရေးဆွဲခြင်း အစည်းအဝေး									
၆.၁။ စီမံကိန်းလုပ်ငန်း အကောင်အထည်ဖော်ရေးအစီအစဉ် ရေးဆွဲခြင်း									

၁၄။ ကျေးရွာဖွံ့ဖြိုးရေးအစီအစဉ်ပုံစံ (စ-၃) (PC-3) ဒုတိယနှစ်စက်ဝန်း

ပုံစံ - စ-၃ ကျေးရွာဖွံ့ဖြိုးရေးဦးစားပေးအစီအစဉ် (Form PC 3)

လမ်းညွှန်ချက်၊ အဆင့် (၃) ကျေးရွာမျှော်မှန်းချက်အစည်းအဝေးပြီးဆုံးသောအခါ ကျေးရွာစီမံကိန်း အထောက်အကူပြု ကော်မတီသည် လူထုစည်းရုံးရေးမှူးအကူအညီဖြင့် ဤပုံစံကိုပြည့်စုံအောင် ဖြည့်သွင်းရမည်။	
လူထုစည်းရုံးရေးမှူး/ဝန်ထမ်း အမည် ဒေါ်ခင်စုစု ၊ မောင်အောင်	
နေ့စွဲ ၂၀.၈.၂၀၁၉	စက်ဝန်းအား အမှတ်ခြစ်ပါ (✓) <input type="checkbox"/> စက်ဝန်း(၁) <input checked="" type="checkbox"/> စက်ဝန်း(၂) <input type="checkbox"/> စက်ဝန်း(၃) <input type="checkbox"/> စက်ဝန်း(၄)
မြည်နယ်/တိုင်း ထောင်စိုက်	မြို့နယ် အင်္ဂါပူ ၊ ကျေးရွာအုပ်စု အင်္ဂါပူ ၊ ကျေးရွာ ကော့အို ၊ ပင်လယ်

က။ အခက်အခဲအတားအဆီးများအားဆွေးနွေးခြင်း၊ ယခုလက်ရှိအခြေအနေတွင်ကျေးရွာဖွံ့ဖြိုးတိုးတက်ရေးအတွက် အဓိကအခက်အခဲအတားအဆီးများသည် မည်သည်များဖြစ်ပါသနည်း။ (အမျိုးသား/သမီး အနည်းဆုံးအခက်အခဲ ၅ ခုစီဖော်ပြပါ)

အုပ်စုဖွဲ့ဆွေးနွေးမှုမှတစ်ပြင်သောအခက်အခဲအတားအဆီးများ	
လမ်းမကောင်း၊ သွားလာရခက်ခဲ	<input type="checkbox"/> ကျား <input type="checkbox"/> မကျား + မ
စာပေမကုသမှု၊ ကျန်းမာရေးမကောင်း	<input type="checkbox"/> ကျား <input type="checkbox"/> မကျား + မ
ခိုက်ပျိုးရေ၊ မိုးရေ၊ မြေရေ၊ အစားအသောက်	<input type="checkbox"/> ကျား <input type="checkbox"/> မကျား + မ
ကျန်းမာရေး၊ ကလေးကလေးများ မကျန်းမာ	<input type="checkbox"/> ကျား <input type="checkbox"/> မကျား + မ
လျှပ်စစ်ဓာတ်၊ မရသေးတာကြောင့် မကုသနိုင်	<input type="checkbox"/> ကျား <input type="checkbox"/> မကျား + မ

ခ။ မျှော်မှန်းခြင်း၊ နောင်လာမည့် (၅) နှစ် အတွင်း ကျေးရွာဖွံ့ဖြိုးရေးမျှော်မှန်းချက်များအားတင်ပြပါ။

အုပ်စုဖွဲ့ဆွေးနွေးမှုမှတစ်ပြင်သောအခက်အခဲအတားအဆီးများ	
လမ်းမကောင်း၊ သွားလာရခက်ခဲ	<input type="checkbox"/> ကျား <input type="checkbox"/> မကျား + မ
စာပေမကုသမှု၊ ကျန်းမာရေးမကောင်း	<input type="checkbox"/> ကျား <input type="checkbox"/> မကျား + မ
ခိုက်ပျိုးရေ၊ မိုးရေ၊ မြေရေ၊ အစားအသောက်	<input type="checkbox"/> ကျား <input type="checkbox"/> မကျား + မ
ကျန်းမာရေး၊ ကလေးကလေးများ မကျန်းမာ	<input type="checkbox"/> ကျား <input type="checkbox"/> မကျား + မ
လျှပ်စစ်ဓာတ်၊ မရသေးတာကြောင့် မကုသနိုင်	<input type="checkbox"/> ကျား <input type="checkbox"/> မကျား + မ

၈။ လူထုစီမံကိန်း၏ လာမည့် (၄) နှစ်အတွက် အကျိုးပိုင်သော ဦးစားပေး ဖွံ့ဖြိုးတိုးတက်မှု လုပ်ငန်း အစီအစဉ်များအားဖော်ပြပါ။

ဦးစားပေး အဆင့် သတ်မှတ်ချက်	ကျေးရွာအတွက် ဦးစားပေး ဖွံ့ဖြိုးတိုးတက်မှု လုပ်ငန်းစဉ်များ	အဆိုပြုသူ (အမျိုးသားများ/ အမျိုးသမီးများ/ အမျိုးသား+အမျိုးသမီး)	အခန်းကဏ္ဍ	ခန့်မှန်း ကုန်ကျစရိတ်	အကျိုးခံစားခွင့်ရှိသူခန့်မှန်းခြေအရေအတွက်		
					ကျား	မ	ပေါင်း
၁	ကမာဒံ ၆၆၈၇၈၇၈၇၈၇၈	စာမျိုးသား + စာမျိုးသမီး	ကဏ္ဍ ၁	၂၀၀၀၀၀၀	၁၂၀	၁၇၄	၂၉၄
၂	လှိုင် ဝတ်စီး	စာမျိုးသား + စာမျိုးသမီး	၂	၅၀၀၀၀၀၀	၁၂၀	၁၇၄	၂၉၄
၃	၆၇၈၇၈၇၈၇၈၇၈	စာမျိုးသား + စာမျိုးသမီး	၂	၂၆၀၀၀၀၀	၁၂၀	၁၇၄	၂၉၄
၄	၆၇၈၇၈၇၈၇၈	စာမျိုးသား + စာမျိုးသမီး	၂	၃၀၀၀၀၀၀	၁၂၀	၁၇၄	၂၉၄
၅	ဝတ်စားစား	စာမျိုးသား + စာမျိုးသမီး	၂	၅၀၀၀၀၀	၁၂၀	၁၇၄	၂၉၄

၉။ လူထုစီမံကိန်း၏ လာမည့် (၄) နှစ်အတွက် အကျိုးမပိုင်သော ဦးစားပေး ဖွံ့ဖြိုးတိုးတက်မှု လုပ်ငန်း အစီအစဉ်များအားဖော်ပြပါ။

အဆင့်	ကျေးရွာအတွက် ဦးစားပေး ဖွံ့ဖြိုးတိုးတက်မှု လုပ်ငန်းစဉ်များ	အဆိုပြုသူ (အမျိုးသားများ/ အမျိုးသမီးများ/ အမျိုးသား+အမျိုးသမီး)	အခန်းကဏ္ဍ
၁	ခိုင်ပျိုပျို ၆၇၈၇၈၇၈၇၈	စာမျိုးသား	ကဏ္ဍ ၁
၂	ဇော်စွန်းစွန်း		
၃	၆၇၈၇၈၇၈၇၈၇၈	စာမျိုးသမီး	ကဏ္ဍ ၁
၄	၇၈၇၈၇၈၇၈		
၅	စာမျိုးသား + စာမျိုးသမီး	စာမျိုးသား + စာမျိုးသမီး	ကဏ္ဍ ၁

ခေါင်းဆောင်၊ ကျေးရွာစီမံကိန်းအထောက်အကူပြုကော်မတီမှအတည်ပြုသည်။

အမည် ဦးကျော်စွန်း လက်မှတ် ဇော်စွန်း နေ့စွဲ ၂၀၂၀.၀၈.၀၅

၁၅။ ကျေးရွာအခြေခံအချက်အလက် ပုံစံ ၈-၁ (PC-1) တတိယနှစ်

ပုံစံ - ၈ - ၁ ကျေးရွာအခြေခံအချက်အလက်များ (Form PC 1)

လမ်းညွှန်ရွက်၊ ကျေးရွာတစ်ရွာသို့ ပထမဆုံးမိတ်ဆက်ပေးသွားရောက်သောအခါ လူထုစည်းရုံးရေးမှူးသည် ကျေးရွာ ခေါင်းဆောင်များအားကျေးရွာအချက်အလက်များကိုမေတ္တာရပ်ခံ၍တောင်းခံရသည်။ ဤအချက်အလက်များကိုစီမံကိန်း မိတ်ဆက်အစည်းဝေးမတိုင်မီတောင်းခံရမည်။ စီမံကိန်းမိတ်ဆက်အစည်းဝေးတွင် လူထုစည်းရုံးရေးမှူးသည် ဤအချက်အလက်များအား စစ်ဆေးပြီး မှန်ကန်အောင်ပြုလုပ်ရမည်။ ပြီးနောက်တွင် လူထုစည်းရုံးရေးမှူးမှ သတင်းအချက်အလက်ထံသို့ Tablets မှ တစ်ဆင့် ဖြည့်သွင်းရမည်။

ကျေးရွာခေါင်းဆောင် အမည် ဦး နုနုသစ်	ကျေးရွာခေါင်းဆောင်၏ ဖုန်းနံပါတ် ၀၉.၇၅၀၃၇၇၈၁	လူထုစည်းရုံးရေးမှူး၏အမည် ဦး ခင်အောင်
မြို့နယ် ရာဇဝင်	မြို့နယ် စစ်ပူ	ကျေးရွာအုပ်စု ကျားပုလဲ
ကျေးရွာ ဝက်ခါ		

ကာ လူဦးရေ

လူမျိုးစု	အိမ်ထောင်စုအရေအတွက်	ကိုးကွယ်သည့်ဘာသာ	အိမ်ထောင်စုအရေအတွက်
လူမျိုးစု (၁) ဗမာ	၁၃	ဘာသာ(၁) ဗုဒ္ဓ	၁၃
လူမျိုးစု (၂) -----		ဘာသာ(၂) -----	
လူမျိုးစု (၃) -----		ဘာသာ(၃) -----	
လူမျိုးစုရော -----		ဘာသာရော -----	
အခြား			
	အရေအတွက်		
မသန်စွမ်းသူများ	၅ -		
သက်ကြီးရွယ်အိုများ (၆၅ နှစ် နှင့် အထက်)	၆		
စစ်ဘေးရှောင်			

	အမျိုးသား(အရေအတွက်)	အမျိုးသမီး(အရေအတွက်)	စုစုပေါင်းအရေအတွက်
လူဦးရေ	၂၂	၂၂	၄၄
လူမျိုးစု (၁)-----	၂၂	၂၂	၄၄
လူမျိုးစု (၂)-----			
လူမျိုးစု (၃)-----			
အခြား			
အိမ်ထောင်ဦးစီး	၁၃	၁၃	၂၆

(ခ)အခြေခံအဆောက်အအုံ အသုံးအဆောင်များ

စာသင်ကျောင်း	အမှတ် ခြံပိ	ကျန်းမာရေး	အမှတ် ခြံပိ	ဘာသာရေးအဆောက် အအုံများ	အမှတ် ခြံပိ
အထက်တန်းကျောင်း	<input type="checkbox"/>	ဆေးရုံ	<input type="checkbox"/>	ဝေတီ	<input type="checkbox"/>
အလယ်တန်းကျောင်း	<input type="checkbox"/>	ကျန်းမာရေးဌာန	<input type="checkbox"/>	ဘုန်းကြီးကျောင်း	<input type="checkbox"/>
မူလတန်းကျောင်း	<input type="checkbox"/>	ကျန်းမာရေးဌာနခွဲ	<input type="checkbox"/>	ဟိန္ဒူဘုရားကျောင်း	<input type="checkbox"/>
မူကြိုကျောင်း	<input type="checkbox"/>	ဆေးပေးခန်း	<input type="checkbox"/>	ခရစ်ယာန်ကျောင်း	<input type="checkbox"/>
အခြား	<input type="checkbox"/>	အခြား	<input type="checkbox"/>	ဗလီ	<input type="checkbox"/>
				အခြား	<input type="checkbox"/>
မှတ်ချက်		မှတ်ချက်		မှတ်ချက်	

(ဂ) ကျွမ်းကျင်သူများမှတ်တမ်း (ကျေးရွာတွင်နေထိုင်သော သို့မဟုတ် တခြားရွာမှလာရောက်သောကျွမ်းကျင်သူများ)

(၁) စာသင်ကျောင်း			(၂) ကျန်းမာရေး			(၃) လက်မှုပညာရှင်		
	ရွာတွင်နေထိုင်သူ	အခြားရွာမှလာသူ		ရွာတွင်နေထိုင်သူ	အခြားရွာမှလာသူ		ရွာတွင်နေထိုင်သူ	အခြားရွာမှလာသူ
မူလတန်းပြဆရာ/မ	<input type="checkbox"/>	<input type="checkbox"/>	ဆရာဝန်	<input type="checkbox"/>	<input type="checkbox"/>	လက်သမား	<input type="checkbox"/>	<input type="checkbox"/>
အထက်တန်းပြဆရာ/မ	<input type="checkbox"/>	<input type="checkbox"/>	လက်ထောက်ကျန်းမာရေးမှူး	<input type="checkbox"/>	<input type="checkbox"/>	ပန်းရုံ	<input type="checkbox"/>	<input type="checkbox"/>
အလယ်တန်းပြဆရာ/မ	<input type="checkbox"/>	<input type="checkbox"/>	အမျိုးသမီးကျန်းမာရေးဆရာမ	<input type="checkbox"/>	<input type="checkbox"/>	လျှပ်စစ်ကျွမ်းကျင်ပီးသမား	<input type="checkbox"/>	<input type="checkbox"/>
မူကြိုဆရာ/မ	<input type="checkbox"/>	<input type="checkbox"/>	သားဖွားဆရာမ	<input type="checkbox"/>	<input type="checkbox"/>	ရေပိုက်သွယ်သူ	<input type="checkbox"/>	<input type="checkbox"/>
အခြား	<input type="checkbox"/>	<input type="checkbox"/>	ပြည်သူ့ကျန်းမာရေးလုပ်သား	<input type="checkbox"/>	<input type="checkbox"/>	စက်ပြင်ဆရာ	<input type="checkbox"/>	<input type="checkbox"/>
မှတ်ချက်			မှတ်ချက်			မှတ်ချက်		

(ဃ) ကျေးရွာသို့ ရောက်ရှိနိုင်သည့်လမ်းအခြေအနေ / ကျေးရွာတစ်ရွာသည် ၎င်း၏ကျေးရွာအုပ်စုနှင့် ဆက်သွယ်ထားသောလမ်းအခြေအနေ (အောက်ပါတို့ကိုဝိုင်းပါ)

ကျောက်ကြမ်းလမ်း ကတ္တရာလမ်း ကွန်ကရစ်လမ်း မော်တော်ဆိုင်ကယ်လမ်း
 ကျောက်စင်းလမ်း မြေသားလမ်း လူသွားလမ်း အခြား _____

(င) ကျေးရွာဖွံ့ဖြိုးမှုစီမံချက်

(၁) လူထုပဟိုပြုစီမံကိန်းမစတင်မှီ ဤကျေးရွာတွင်ကျေးရွာဖွံ့ဖြိုးမှု စီမံချက်ရှိခဲ့ပါသလား? ဝိုင်းပါ
ရှိပါသည်/မရှိပါ/မသိပါ

(၂) ရှိခဲ့ပါလျှင် ဤစီမံချက်ကို မည်သည့် ခုနှစ်တွင်ပြင်ဆင်ခဲ့ပါသနည်း? နှစ်-----/မသိပါ

(၃) ဤစီမံချက်ကို ဖြိုနှယ်မှအတည်ပြုခဲ့ပါသလား? ပြုခဲ့ပါသည်/မပြုခဲ့ပါ /မသိပါ

(စ) ခရီးအကွာအဝေး

(၁) ဤကျေးရွာ၏ပဟိုမှ၎င်းကျေးရွာအုပ်စု၏ပဟိုအထိခရီးမိုင်မည်မျှကွာဝေးသနည်း? မိုင်-2-/-မသိပါ

(၂) ဤကျေးရွာမှ ၎င်းကျေးရွာအုပ်စုပဟိုအထိသွားလာရာတွင်ကြာမြင့်သည့်အချိန်။

ခြောက်သွေ့ရာသီတွင်ကြာချိန် ၁၈:၃၀ ထော်လာရီ(မော်တော်ဆိုင်ကယ်)ခြေလျင်/လား/မော်တော်ဘုတ်/

အခြား -----

မိုးရာသီတွင်ကြာချိန် ၂၀:၀၀ ထော်လာရီ(မော်တော်ဆိုင်ကယ်)ခြေလျင်/လား/မော်တော်ဘုတ်/

အခြား -----

(ဆ) ပတ်ဝန်းကျင်ဆိုင်ရာသဘာဝဘေးအန္တရာယ်

ဤကျေးရွာတွင်ရေကြီးခြင်းကဲ့သို့ သဘာဝဘေးအန္တရာယ်ကျရောက်ဖူးခြင်း ရှိပါသလား။

မရှိပါ ရှိပါသည် ရှိလျှင်ဖော်ပြပါ-----

(ဇ) ကျေးရွာတွင် ဖွဲ့စည်းထားသော အဖွဲ့အစည်းများ

လူထုပဟိုပြုစီမံကိန်းမတိုင်မီ ဤကျေးရွာတွင် ကျေးရွာဖွံ့ဖြိုးရေးအတွက် အစိုးရ(သို့)ရွာသားများကိုယ်တိုင်(သို့) စီမံကိန်းတစ်ခုခုမှ ဖွဲ့စည်းထားသည့် အဖွဲ့အစည်းများရှိပါသလား။

(၁) -----

(၂) -----

(ဈ) အထွေထွေအုပ်ချုပ်ရေး ဦးစီးဌာန (GAD) မှ မှတ်တမ်းတင်ထားခြင်း

ဤကျေးရွာသည် အထွေထွေအုပ်ချုပ်ရေး ဦးစီးဌာန (GAD) မှ မှတ်တမ်းတင်ထားမှု ရှိပါသလား။

မရှိပါ ရှိပါသည်

ကျေးရွာခေါင်းဆောင်

အမည် *ဒေါ်အုန်းသက်*

လက်မှတ် *အုန်း* နေ့စွဲ ၁-၉-၂၀၂၀

လူထုစည်းရုံးရေးမှူး

အမည် *ဒေါ်အေးဝင်းအောင်*

လက်မှတ် *အေး* နေ့စွဲ ၃-၉-၂၀၂၀

၁၆။ စီမံကိန်းစက်ဝန်းအချိန်ဇယား ပုံစံ ၈-၂(PC-2) တတိယနှစ်

ပုံစံ - ၈-၂ - စီမံကိန်းစက်ဝန်းအချိန်ဇယား (PC 2)

လမ်းညွှန်ချက်၊ သက်ဆိုင်ရာလူထုစည်းရုံးရေးပျံ့/လက်ထောက်နည်းပညာပျံ့များမှ စီမံကိန်းစက်ဝန်းအဆင့်တစ်ခုစီပြီးစီးတိုင်းကျေးရွာနှင့် ကျေးရွာအုပ်စုအတွက်ပုံစံကို ဖြည့်သွင်းရမည်။
 စည်းရုံးရေးပျံ့/လက်ထောက်နည်းပညာပျံ့ဝန်ထမ်း အမည် - **ဦးကေထက်အောင်**

နေ့စွဲ **၃-၉-၂၀၂၀** စက်ဝန်းအားအမှတ်ဖြစ်ပါ စက်ဝန်း(၁) စက်ဝန်း(၂) စက်ဝန်း(၃)
 စက်ဝန်း (၄)

စီမံကိန်းဆောင်ရွက်မှုအဆင့်များ	နေ့စွဲ		အစည်းအဝေးတွင်တက်ရောက်သူအရေအတွက်					
	စတင်သည့်နေ့	ပြီးဆုံးသည့်နေ့	အမျိုးသားအရေအတွက်	အမျိုးသမီးအရေအတွက်	အိမ်ထောင်စုအရေအတွက်	လူမျိုးစုတက်ရောက်သူအရေအတွက်နှင့် လူမျိုးစုအမည်	အိမ်ထောင်စုပေါင်း	အိမ်ထောင်စု %
၁။ ကျေးရွာစီမံကိန်း စိတ်ဆက်အစည်းအဝေး	၃-၉-၂၀၂၀	၃-၉-၂၀၂၀	၉	၄	၁၃	မာမာ ၁၃	၁၃	၁၀၀%
၂။ ကျေးရွာဖွံ့ဖြိုးရေး စီမံချက်ရေးဆွဲခြင်း အစည်းအဝေး	၄-၉-၂၀၂၀	၄-၉-၂၀၂၀	၉	၄	၁၃	မာမာ ၁၃	၁၃	၁၀၀%
၃။ ကျေးရွာအုပ်စု လုပ်ငန်းဆုံးဖြတ်ချက် ချသည့် အစည်းအဝေး								
၄။ မြို့နယ်အဆင့်စီမံကိန်းရေးဆွဲရေးနှင့် အကောင်အထည်ဖော်ရေးကော်မတီ၏ စီမံကိန်း သုံးသပ်မှုအစည်းအဝေး			မလို	မလို	မလို	မလို		

၁၇။

ကျေးရွာဖွံ့ဖြိုးရေးဦးစားပေးအစီအစဉ် ပုံစံ ၈-၃ (PC-3) တတိယနှစ်

ပုံစံ - ၈-၃ ကျေးရွာဖွံ့ဖြိုးရေး ဦးစားပေးအစီအစဉ် (Form PC 3)

လမ်းညွှန်စက်ကား၊ အဆင့်(၃)ကျေးရွာမွှေးပျံ့စနစ်အစည်းအဝေးပြီးဆုံးသောအခါ ကျေးရွာစီမံကိန်း အထောက်အကူပြု ကော်မတီ သည် လူထုစည်းရုံးရေးပျံ့နှံ့မှုအကူအညီဖြင့် ဤပုံစံကိုပြည့်စုံအောင် ဖြည့်သွင်းရမည်။

လူထုစည်းရုံးရေးပျံ့နှံ့မှု/ဝန်ထမ်း အမည် ဒေါ်စောထက်စောစင်	
နေ့စွဲ ၄.၉.၂၀၂၀	စက်ဝန်းအား အမှတ်ခြစ်ပါ (<input checked="" type="checkbox"/>) စက်ဝန်း(၁) <input type="checkbox"/> စက်ဝန်း(၂) <input checked="" type="checkbox"/> စက်ဝန်း(၃) <input type="checkbox"/> စက်ဝန်း(၄)
မြည်နယ်/တိုင်း ရာထူး	မြို့နယ် ကော်လင်း ကျေးရွာအုပ်စု စုစုရွာ ကျေးရွာ ကော်မတီ

က။ အခက်အခဲအတားအဆီးများအားဆွေးနွေးခြင်း - ယခုလက်ရှိအခြေအနေတွင်ကျေးရွာဖွံ့ဖြိုးတိုးတက်ရေးအတွက် အဓိကအခက်အခဲအတားအဆီးများသည် မည်သည်များဖြစ်ပါသနည်း။ (အမျိုးသား/သမီး အနည်းဆုံးအခက်အခဲ ၅ ခုစီဖော်ပြပါ)

အုပ်စုဖွံ့ဖြိုးရေးအဖွဲ့အစည်းမှ တင်ပြသောအခက်အခဲအတားအဆီးများ	
လမ်းမကောင်း၊ ဆေးကုစင်၊ သွား၊ လာရောက်ခံ ခြင်း	<input type="checkbox"/> ကျား <input type="checkbox"/> မ ကျား+ မ
လျှပ်စစ်ဓာတ် မရှိ ဝေသာကုစင်၊ လူတို့အကျိုး ဖြစ်စေခြင်း	<input type="checkbox"/> ကျား <input type="checkbox"/> မ ကျား+ မ
စာကြည့်တိုက် မရှိ၊ ရေနှင့် စားစာပစ္စည်းများ ချည်းပါးခြင်း	<input type="checkbox"/> ကျား <input type="checkbox"/> မ ကျား+ မ
သန့်ရှင်းစရာ ဝေသာကုစင်၊ ရေမရှိစေခြင်း လျှင် မာကျော၊ မြားကုန်	<input type="checkbox"/> ကျား <input type="checkbox"/> မ ကျား+ မ
အလုပ်အကိုင် အခွင့်လမ်းများ ချည်းပါး၊ ဝေသာကုစင် ဝင်ရောက် ချည်းပါး	<input type="checkbox"/> ကျား <input type="checkbox"/> မ ကျား+ မ

ခ။ မျှော်မှန်းခြင်း- နောင်လာမည့် (၅) နှစ် အတွင်း ကျေးရွာဖွံ့ဖြိုးရေး မျှော်မှန်းလျာထားချက်များအား တင်ပြပါ။

အုပ်စုဖွံ့ဖြိုးရေးအဖွဲ့အစည်းမှ တင်ပြသောမျှော်မှန်းလျာထားချက်များ	
လမ်းကောင်းလျှင် သွား၊ လာရောက် ချည်းပါးစေမည်	<input type="checkbox"/> ကျား <input type="checkbox"/> မ ကျား+ မ
လျှပ်စစ်ဓာတ် ရရှိလျှင် လူတို့အကျိုး ဖြစ်စေမည်	<input type="checkbox"/> ကျား <input type="checkbox"/> မ ကျား+ မ
သန့်ရှင်းစရာ ဝေသာကုစင်၊ ရေသန့် ရရှိ စေမည်	<input type="checkbox"/> ကျား <input type="checkbox"/> မ ကျား+ မ
စာကြည့်တိုက် လှည့်ပေးစေမည်၊ တိုးတက် လာမည်	<input type="checkbox"/> ကျား <input type="checkbox"/> မ ကျား+ မ
အလုပ်အကိုင်များ ရရှိစေလျှင် ဝင်ရောက် တိုးတက် လာမည်	<input type="checkbox"/> ကျား <input type="checkbox"/> မ ကျား+ မ

၈။ လူထုစီမံကိန်း၏ လာမည့် (၄) နှစ်အတွက် အကျိုးမဝင်သော ဦးစားပေး ဖွံ့ဖြိုးတိုးတက်မှု လုပ်ငန်း အစီအစဉ်များအားဖော်ပြပါ။

ဦးစားပေးအဆင့်	ကျေးရွာအတွက် ဦးစားပေး ဖွံ့ဖြိုးတိုးတက်မှု လုပ်ငန်းစဉ်များ	အဆိုပြုသူ (အမျိုးသားများ/ အမျိုးသမီးများ/ အမျိုးသား+အမျိုးသမီး)	အခန်းကဏ္ဍ	ဦးစားပေး အဆင်သင့်မှတ်ချက်	ခန့်မှန်း ကုန်ကျစရိတ်	အကျိုးခံစားခွင့်ရှိသူ ခန့်မှန်းခြေအရေအတွက်		
						ကျား	မ	ပေါင်း
၁	၅၀၀၀၀၀ အခမဲ့အိမ်ရာကျေးရွာအဖွဲ့	၈ + ၀	အစိုးရ	၁	၂၀၀ - သိန်း	၂၅	၅၂	၇၇
၂	လျှပ်စစ်ဓာတ်	၈ + ၀	အစိုးရ	၂	၄၀၀ - သိန်း	၉	၄	၁၃
၃	ဝန်ထမ်း	၈ + ၀	အစိုးရ	၃	၂၀၀ - သိန်း	၉	၄	၁၃
၄	စာပို့ဆက်ရေး	၈ + ၀	အစိုးရ	၄	၁၅၀ - သိန်း	၉	၄	၁၃
၅								

၉။ လူထုစီမံကိန်း၏ လာမည့် (၄) နှစ်အတွက် အကျိုးမဝင်သော ဦးစားပေး ဖွံ့ဖြိုးတိုးတက်မှု လုပ်ငန်း အစီအစဉ်များအားဖော်ပြပါ။

အဆင့်	ကျေးရွာအတွက် ဦးစားပေး ဖွံ့ဖြိုး တိုးတက်မှု လုပ်ငန်းစဉ်များ	အဆိုပြုသူ (အမျိုးသားများ/ အမျိုးသမီးများ/ အမျိုးသား + အမျိုးသမီး)	အခန်းကဏ္ဍ
၁	အလုပ်အကိုင် အခွင့်အလမ်း	အမျိုးသမီး	အစိုးရ
၂			
၃			
၄			
၅			

ခေါင်းဆောင်၊ ကျေးရွာစီမံကိန်းအထောက်အကူပြုကော်မတီမှအတည်ပြုသည်။

အမည် ဒေါ်အိမ်မာမာ လက်မှတ် [လက်မှတ်] နေ့စွဲ ၄.၉.၂၀၂၀

၁၈။ ကျေးရွာပထမအကြိမ် အစည်းအဝေးမှတ်တမ်း

အိမ်ပူဖွဲ့နယ်၊ ဘုရားငြိမ်းစာအုပ်၊ တောင်နီကျေးရွာ
 ပထမအကြိမ် ပြုစီမံကိန်း (တော်ယုဒစက်ဝန်း)
 ပထမအကြိမ် - ကျေးရွာ အစည်းအဝေးမှတ်တမ်း

နေ့စွဲ - ၃.၇.၂၀၂၀
 နေရာ - ဒီအင်းယန်း နေအိမ်
 အချိန် - ၁၀:၀၀နာရီ

- အကြောင်းအရာ ။ ပထမအကြိမ်ကျေးရွာ အစည်းအဝေးပြုလုပ်ခြင်း
 . အစည်းအဝေး တက် ရောက် ဖြစ်မှုများမှာ စီမံထောက်ပံ့ရေးဦးစီးဌာန
 - အမျိုးသမီး၊ ရှေးဦး၊ အမျိုးသား၊ ရှေးဦး နှင့် ရာဇဝတ်ဌာနတို့ တက်ရောက်ခဲ့ပါသည်။ အစည်း
 အဝေးအား ၃နာရီ ၁၀:၀၀နာရီတွင် စတင်ကျင်းပရာ ကျေးရွာ ရာဇဝတ်ဌာနမှ အဖွဲ့အစည်း
 စကား ပြောကြား ခဲ့ပါသည်။

အစီအစဉ်အရ ပူဖွဲ့စည်းရုံးရေးအဖွဲ့မှ အစည်းအဝေးပြုလုပ်ရခြင်း၏
 ရည်ရွယ်ချက်အား ဖော်ပြပါသည်။ ဆက်လက်၍ စီမံကိန်းမိတ်ဆက်နှင့် စီမံကိန်းထက်ဝန်း
 ထိုးအားသက်လက် ရှင်း ပြပါသည်။ ကျေးရွာ ကော်မတီဝင်များ အား စီမံကိန်း ဆောင်ရွက်ပုံအစဉ်
 ဆင့် လို အမေးအဖြေများ ပြုလုပ်ကာ ဖြေလည် ဆွေးနွေးခဲ့ကြပါသည်။ အစီအစဉ်အရ ကော်မ
 တီဝင်များ စွဲစည်းရန်ဖြစ်သောကြောင့် ကော်မတီ အဖွဲ့ဝင် အဖွဲ့ဝင် ဦးစိုး၊ ဦးစိုး၊ ဦးစိုး
 စည်အတတ်ပြုခဲ့ ကြပါသည်။ စီမံကိန်းတွင် ပါဝင်သော ကော်မတီဝင်များ၏ ဆောင်ရွက်မှု
 ရှောင်ရန် ဦးစား စည်းရုံးရေးအဖွဲ့မှ ရှင်းပြကာ ၁၂ တွင် လိုအပ်ရာ အချက်အလက်များ
 ဖြည့်စွက် ခဲ့ကြပါသည်။ ကော်မတီဝင်များ ၏ အစည်းအဝေးအား ကြော်ငြာပေးပြီးတွင် ကော်မတီ
 ကြော်ငြာခဲ့ပါသည်။ စုံစမ်းစစ်ဆေးရေးအဖွဲ့အစည်းအား ပြုလုပ်ရန် ၁-၃ များကို
 ကြော်ငြာပေး ပေး တွင် ကော်မတီ ၊ မိုက်ဖြူဖြေဖြာရန် အစီအစဉ် တို့ကို ဆက်လက် ဆွေးနွေးကြပါ
 သည်။ ဒုတိယ အကြိမ်ကျေးရွာအစည်း အဝေး ပြုလုပ်စဉ် အစည်းအဝေးနေရာ တို့ကို စုံစမ်းစစ်ဆေး
 စာ အစည်းအဝေးအား နေ့လယ် ၁:၀၀ နာရီတွင် ပိတ်ဆုံးခဲ့ပါသည်။

မှတ်တမ်းစာသူ
 ဒေါ်
 ဒေါ်အေးအောင်အောင်
 ပူဖွဲ့စည်းရုံးရေးအဖွဲ့

၁၉။ ကျေးရွာဒုတိယအကြိမ် အစည်းအဝေးမှတ်တမ်း

ကပ်ပူဖြိုနယ်၊ သုဂါးငွေ့၊ အုပ်စု၊ စောင့်ရှောက်ရေးဌာ
လှူထုမဟိုဖြိုမိမိနိန်း (ဝတ်ယုဒစ်ဝတ်တံး)
ဒုတိယအကြိမ် ကျေးရွာအစည်းအဝေး မှတ်တမ်း

နေ့စွဲ - 4 ၇ 2020
နေရာ - ဦးအုန်းသန်းကျေးအိမ်
အချိန် - ၁၀:၀၀ နာရီ

အကြောင်းအရာ။ ။ ဒုတိယအကြိမ် ကျေးရွာအစည်းအဝေး ပြုလုပ်ခြင်း
အစည်းအဝေး တက် ရောက်ကြသူများမှာ စီ/ထောက်အောင်မတီဝင်
အမျိုးသား (၇)ဦး၊ အမျိုးသမီး (၇)ဦး၊ ဒုတိယအကြိမ်အစည်းအဝေး
ဝေကြီးနီနီ (၇၀:၀၀) နာရီ စွဲ စတင်ကျင်းပခဲ့ပါသည်။

အစီအစဉ်အရ လှူထုထုန်းဂုံးရေး များ မှ အစီအစဉ် များ ကို ဖြေပြောကာ
အစည်းအဝေး အား ဝေစာ ဖွင့် ပြုခဲ့ပါသည်။ အစီအစဉ်အရ လုပ်ငန်း ခွဲခြား ဖွဲ့စည်းပေးရန်ဖြစ်သော
ကြောင့် လက်ထောက်အစည်းအဝေး များ မှ စီမံကိန်းနှင့် ပတ်သက်၍ အကျိုးဝင်သောလုပ်ငန်းများ၊ အကျိုး
မဝင်သောလုပ်ငန်းများ၊ အဓိကအလုပ်များ၊ အကြောင်းအရာ၊ လမ်း၊ ပြောကြား ပါသည်။ ထို့နောက်ကျေး
ရွာရှိ ကျေးရွာများသို့ ကော်မတီဝင်များနှင့် စည်းရုံးရေး များ တို့မှ စတင်ပေးပို့ပြီး လိုက်လံ
မိမိကော်မတီဝင်များ သို့ အစီအစဉ်အရ လုပ်ငန်းများအား သတ်မှတ်အတိုင်း ပြုခဲ့ပါသည်။
ဒုတိယအစည်းအဝေး မှ ဦးစား ပေးလုပ်ငန်းနှင့် ပတ်သက်၍ ဖြေယာပြောဆိုခြင်း များ လုပ်ငန်းနှင့် သဘာဝပတ်ဝန်းကျင် ထိခိုက်
မှုရှိမရှိ တို့ ဆန်းစစ် အတည်ပြု ဆွေးနွေး ပြုခဲ့ပါသည်။ မိမိကော်မတီဝင်များ လုပ်ငန်း ခွဲခြား
မှုမှာ ဦးစားပေးလုပ်ငန်း အဆင့်ဆင့်မှာ (၁) အစားအသောက်အဖွဲ့၊ (၂) ဖြူပတ်စစ်စီး (၃) ရေစွန်း
(၄) စာကြည့်တိုက် တို့ဖြစ်ပါသည်။ သက်လက်ရှိ လုပ်ငန်း ခွဲခြားစတင်မည်ဆိုပါက မည်သည့်အရာမှ
စတင်မည်ကို ကျေးရွာအစည်းအဝေး သတ်မှတ်အတိုင်း ပြုခဲ့ပါသည်။ ထို့နောက် ဦးစားပေးလုပ်ငန်း များ
အား ဖြေပြောသင်ပို့ခြင်း တွင် လက်ထောက်အစည်းအဝေး မှ ဆက်လက်ဆွေးနွေး ဖွဲ့စည်း
ပေးသဖြင့် အစည်းအဝေး အား အချိန် ၁၀:၀၀ နာရီ တွင် ပိတ်ဆို့ ပြုခဲ့ပါသည်။

မှတ်တမ်း တင်သူ
Zay
ဦးစောထွန်းကျော်
(လှူထုစည်းရုံးရေး များ)

၂၀။ ကဏ္ဍအလိုက် ဦးစားပေးလုပ်ငန်းချုပ်ပေးခြင်းရေးလုပ်ငန်းစဉ်များ

ကဏ္ဍအလိုက် ဦးစားပေးလုပ်ငန်းချုပ်ပေးရေး: အုပ်စုအတွင်း - အုပ်စု: ၄၅၅ ကျေးရွာအတွင်း - တောင်

ကဏ္ဍ	ဦးစားပေးအဆင့်	လုပ်ငန်းအမျိုးအစား	အဆိုပြုသူ (အမှတ်အသား)			ခုနစ်	ထောက်ပံ့မည့်အဖွဲ့အစည်း (သို့) ဌာန	မှတ်ချက်
			ကျား	မ	ကျား+မ			
အခြေခံအဆောက်အအုံကဏ္ဍ (လမ်း/တံတား/ရေရရှိရေး/မီးလောင်ရေး)	၁	အမည်မရှိအဆောက်အအုံ			၂		CDD	
	၂	ပျော်စစ်ပိ			၂		CDD	
	၃	တက်ရောက်ရေး			၂		CDD	
	၄	အဖွဲ့အစည်း			၂		CDD	
	၅							
လူမှု ဖွဲ့စည်းကဏ္ဍ (ပညာရေး/ ကျန်းမာရေး နှင့် ဆိုင်သောအဆောက်အအုံများနှင့် အခြားလိုအပ်ချက်များ)	၁							
	၂							
	၃							
	၄							
	၅							
သက်မွေးဝမ်းကျောင်းကဏ္ဍ (စိုက်ပျိုးရေး/ မွေးမြူရေး နှင့် ဆိုင်သော အဆောက်အအုံများ နှင့် အခြား လိုအပ်ချက်များ)	၁							
	၂							
	၃							
	၄							
	၅							
သဘာဝဘေးအန္တရာယ် လျော့ပါးရေး ကဏ္ဍ	၁							
	၂							
	၃							
	၄							
	၅							
အခြားကဏ္ဍ (ဌာနဆိုင်ရာများသို့ လွှဲပြောင်းနိုင်ခြင်း နှင့် အကောင်အထည်ဖော်ဆောင်ရွက်ပေးနိုင်ခြင်းမရှိသော လုပ်ငန်းများ)	၁	အလုပ်အကိုင်အဖွဲ့အစည်း			၂			
	၂							
	၃							
	၄							
	၅							

သဘာဝဘေးအန္တရာယ်လျော့ပါးရေးကမ္ဘာ	၅							
	၁							
	၂							
	၃							
	၄							
အခြားကမ္ဘာ (ဌာနဆိုင်ရာများသို့ လွှဲပြောင်းနိုင်ခြင်းနှင့် အကောင်အထည်ဖော်ဆောင်ရွက်ပေးနိုင်ခြင်းမရှိသောလုပ်ငန်းများ)	၁	ဒုတိယ ဦးစွာ			✓	၂၀၁၈-၂၀၁၉	၁၀၀%	
	၂	၁၀၀%			✓	၂၀၁၈-၂၀၁၉	၁၀၀%	
	၃							
	၄							
	၅							