



ပြည်ထောင်စုသမ္မတမြန်မာနိုင်ငံတော်အစိုးရ  
 စိုက်ပျိုးရေး၊ မွေးမြူရေးနှင့် ဆည်မြောင်းဝန်ကြီးဌာန  
 ကျေးလက်ဒေသဖွံ့ဖြိုးတိုးတက်ရေးဦးစီးဌာန

လူထုပဟိုပြုစီမံကိန်း



ကျေးရွာဖွံ့ဖြိုးရေးအစီအစဉ်  
 (VDP)

လူထုပဟိုပြုစီမံကိန်း

*NATIONAL COMMUNITY DRIVEN DEVELOPMENT PROJECT  
 NCDDP*

ဒေါင်းမြတ်နား အုပ်စု၊ တောင်ပို.ကွင်း ကျေးရွာ  
 ကျေးရွာဖွံ့ဖြိုးရေးအစီအစဉ်



### Contents

- ၁။ ပန်းတောင်းမြို့နယ် အခြေပြမြေပုံ..... 3
- ၂။ ဒေါင်းမြတ်နား ကျေးရွာအုပ်စု အခြေပြမြေပုံ..... 4
- ၃။ ဒေါင်းမြတ်နား ကျေးရွာအုပ်စု တွင်ပါဝင်သောကျေးရွာများစာရင်း ..... 4
- ၄။ ကျေးရွာအခြေခံအချက်အလက်များ (ကျေးရွာသမိုင်းကြောင်း)..... 5
- ၅။ လူထုပူးပေါင်းပါဝင်သော လူမှုဆန်းစစ်ခြင်းနှင့် အကဲဖြတ်ခြင်းလုပ်ငန်းစဉ် အကျဉ်း ချုပ်ဖော်ချက်..... 5
- ၆။ ကျေးရွာဖွံ့ဖြိုးရေးအစီအစဉ်အတွက်အသုံးပြုခဲ့သော PRA Tools တစ်ခုချင်းစီ အတွက် သုံးသပ်ချက်များ..... 6
  - ၆.၁။ ကျား၊ မ ပင့်ကူအိမ်သုံးသပ်ခြင်း ..... 6
  - ၆.၂။ ကျား/မ ပင့်ကူအိမ်သုံးသပ်ချက် ..... 6
  - ၆.၃။ ကျေးရွာအရင်းအမြစ်အသုံးချမှုဖော်ပြချက်..... 7
  - ၆.၄။ ကျေးရွာအရင်းအမြစ်အသုံးချမှုဖော်ပြချက် သုံးသပ်ချက်..... 7
  - ၆.၅။ ဥစ္စာနေကြွယ်ဝမှု အဆင့်သတ်မှတ်ခြင်း..... 8
  - ၆.၆။ ဥစ္စာနေကြွယ်ဝမှု အဆင့်သတ်မှတ်ခြင်းသုံးသပ်ချက်..... 8
  - ၆.၇။ အဖွဲ့အစည်းချိတ်ဆက်မှုပြမြေပုံ..... 9
  - ၆.၈။ အဖွဲ့အစည်းချိတ်ဆက်မှုပြမြေပုံ သုံးသပ်ချက် ..... 9
  - ၆.၉။ ရာသီခွင်ပြ ပြက္ခဒိန် ..... 10
  - ၆.၁၀။ ရာသီခွင်ပြ ပြက္ခဒိန်သုံးသပ်ချက်..... 10
  - ၆.၁၁။ လူမှုရေးနှင့်ကျေးရွာအရင်းအမြစ်ပြမြေပုံ..... 11
  - ၆.၁၂။ လူမှုရေးနှင့် ကျေးရွာအရင်းအမြစ်ပြမြေပုံ သုံးသပ်ချက် ..... 11
- ၇။ ကော်မတီဝင်များရွေးချယ်ခြင်းနှင့် ကျေးရွာဖွံ့ဖြိုးရေး အစီအစဉ် ဆောင်ရွက် မှု မှတ်တမ်းဓါတ်ပုံများ .... 12
  - ၇.၁။ ကျေးရွာအစည်းအဝေးနှင့် PRA Tools များအသုံးပြု၍ အချက်အလက်ကောက်ခံခြင်း ..... 12
  - ၇.၂။ တောင်ဘိုကွင်း ကျေးရွာ၏ စီမံကိန်းအထောက်အကူပြု ကျေးရွာကော်မတီဝင် များ စာရင်း..... 13
- ၈။ ကျေးရွာအချက်အလက်(ပုံစံ-၁)..... 14
  - ၈.၁။ ပထမနှစ်ကျေးရွာအချက်အလက်(ပုံစံ-၁) ..... 14
  - ၈.၂။ ဒုတိယနှစ်ကျေးရွာအချက်အလက်(ပုံစံ-၁) ..... 17
- ၉။ စီမံချက်စက်ဝန်းအချိန်ဇယား ( ပုံစံ -၂ )..... 20
  - ၉.၁။ ပထမနှစ် စီမံချက်စက်ဝန်းအချိန်ဇယား ( ပုံစံ -၂ ) ..... 20
  - ၉.၂။ ဒုတိယနှစ် စီမံချက်စက်ဝန်းအချိန်ဇယား ( ပုံစံ -၂ )..... 22



၁၀.၁။ပထမနှစ် ကျေးရွာဖွံ့ဖြိုးရေး ဦးစားပေးအစီအစဉ် ( ပုံစံ-၃ ) ..... 23

၁၀.၂။ဒုတိယနှစ် ကျေးရွာဖွံ့ဖြိုးရေး ဦးစားပေးအစီအစဉ် ( ပုံစံ-၃ )..... 25

၁၁။ ကျေးရွာအုပ်စု စီမံကိန်းလုပ်ငန်းခွဲရွေးချယ်ခြင်း ( ပုံစံ-၄ )..... 27

၁၁.၁။ ပထမနှစ်ကျေးရွာအုပ်စု စီမံကိန်းလုပ်ငန်းခွဲရွေးချယ်ခြင်း ( ပုံစံ-၄ ) ..... 27

၁၁.၂။ ဒုတိယနှစ်ကျေးရွာအုပ်စု စီမံကိန်းလုပ်ငန်းခွဲရွေးချယ်ခြင်း ( ပုံစံ-၄ )..... 29

၁၂။ အစည်းအဝေးမှတ်တမ်းများ ..... 30

၁၃။ ကဏ္ဍအလိုက်ဦးစားပေးဖွံ့ဖြိုးရေးလုပ်ငန်းစဉ်များ(ပုံစံ-၄ နောက်ဆက်တွဲ)..... 33

၁၃.၁။ ပထမနှစ်ကဏ္ဍအလိုက်ဦးစားပေးဖွံ့ဖြိုးရေးလုပ်ငန်းစဉ်များ(ပုံစံ-၄ နောက်ဆက်တွဲ)..... 33

၁၃.၂။ဒုတိယနှစ်ကဏ္ဍအလိုက်ဦးစားပေးဖွံ့ဖြိုးရေးလုပ်ငန်းစဉ်များ(ပုံစံ-၄ နောက်ဆက်တွဲ) ..... 34

# ၁။ ပန်းတောင်းမြို့နယ် အခြေပြမြေပုံ

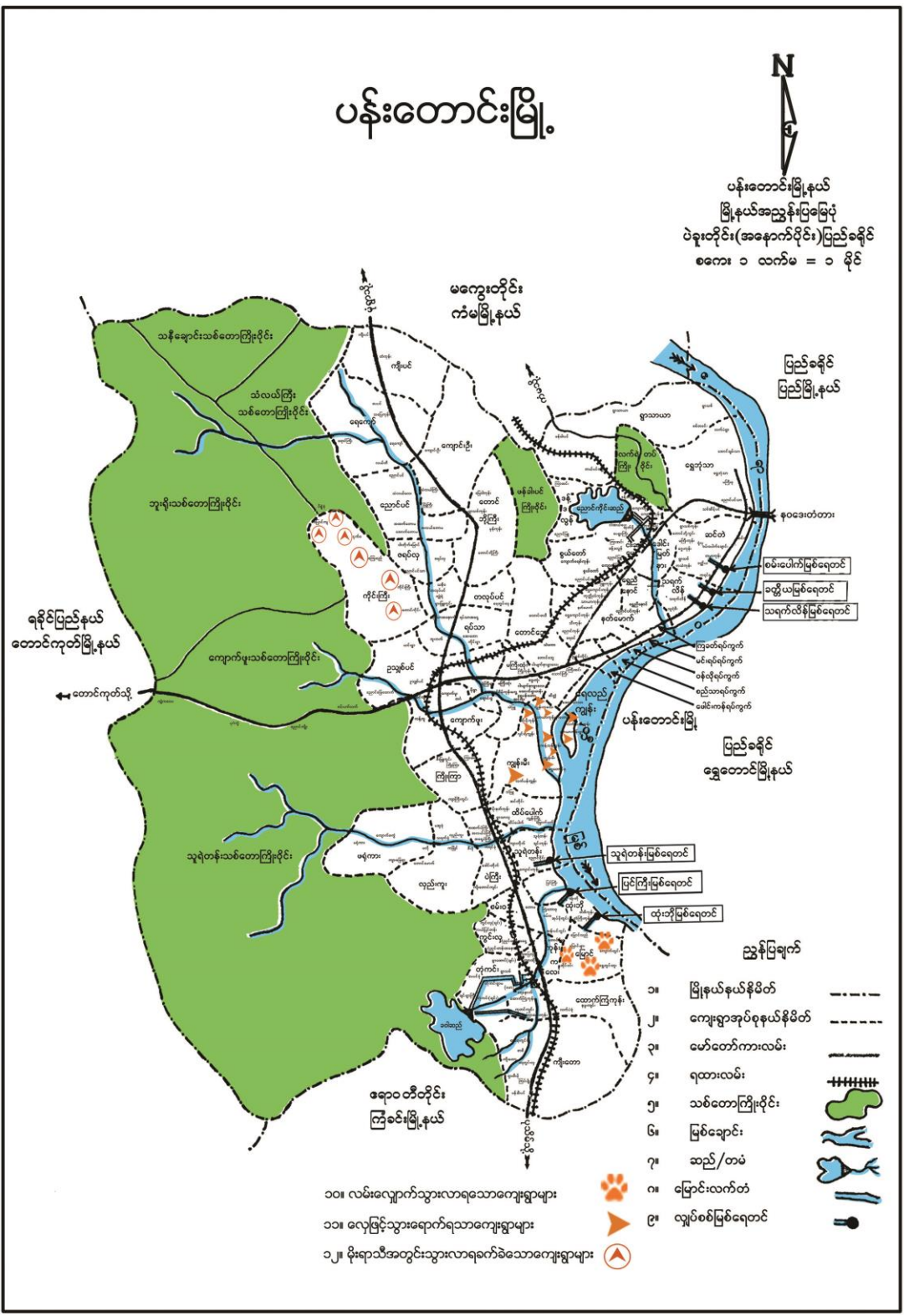





### ၄။ ကျေးရွာအခြေခံအချက်အလက်များ (ကျေးရွာသမိုင်းကြောင်း)

ရှေးယခင်ကပင် ဆလောင်းမိသားစုတစ်ခုသည် တောင်ပို့ကွင်းကျေးရွာ၏ အနီးတဝိုက်တွင် နေထိုင်စားသောက်ခဲ့ကြသည်။ ထိုနေရာတွင် လယ်ကေ့ဝက်ခန့်တောင်ပို့ရှိ၍ နေအိမ်တဲများ စုရုံးပြောင်းရွှေ့လုပ်ကိုင်ကြရင်း တောင်ပို့ကွင်းဟု အမည်တွင်လာခဲ့ပါသည်။

### ၅။ လူထုပူးပေါင်းပါဝင်သော လူမှုဆန်းစစ်ခြင်းနှင့် အကဲဖြတ်ခြင်းလုပ်ငန်းစဉ် အကျဉ်းချုပ်ဇယား

စဉ်	အသုံးပြုခဲ့သော PRA Tools များ
၁	ကျေးရွာအရင်းမြစ်ပြပုံ (Social Map)
၂	ရာသီခွင်ပြပြက္ခဒိန် (Seasonal Clender)
၃	ဥစ္စာနေကြွယ်ဝမှု ဦးစားပေးအဆင့်သတ်မှတ်ခြင်း (Wealth Ranking)
၄	ကျား၊ မ ပင့်ကူအိမ်သုံးသပ်ခြင်း (Cob Web)
၅	အရင်းအမြစ်အသုံးချမှုဖော်ထုတ်ခြင်း ဇယား (Asset Mapping)
၆	အဖွဲ့အစည်းချိတ်ဆက်မှုပြပုံ (Veen diagram)









### ၆.၅။ ဥစ္စာနေကြွယ်ဝမှု အဆင့်သတ်မှတ်ခြင်း

စောဇိဗိုလ်ကွင်းကျေးရွာ၏ ဥစ္စာနေကြွယ်ဝမှု အဆင့်သတ်မှတ်ချက်

အမျိုးအစား	သာယာချမ်းသာမှု အဆင့်	အိမ်အောင်းရေ	စုစုပေါင်း
အဆင်ပြေစွာ အိမ်အောင်းရေ	အိမ်အောင်းရေ အဆင့် ၁၊ ၂၊ ၃၊ ၄၊ ၅၊ ၆၊ ၇၊ ၈၊ ၉၊ ၁၀	၂	၂-၃၅
အလယ်အလတ် အိမ်အောင်းရေ	အိမ်အောင်းရေ အဆင့် ၁၊ ၂၊ ၃၊ ၄၊ ၅၊ ၆၊ ၇၊ ၈၊ ၉၊ ၁၀	၁၃	၁၅-၂၉
လက်မီလက်မ အိမ်အောင်းရေ	အိမ်အောင်းရေ အဆင့် ၁၊ ၂၊ ၃၊ ၄၊ ၅၊ ၆၊ ၇၊ ၈၊ ၉၊ ၁၀	၇၀	၈၅-၉၉
	စုစုပေါင်း	၈၅	၁၀၀%

### ၆.၆။ ဥစ္စာနေကြွယ်ဝမှု အဆင့်သတ်မှတ်ခြင်းသုံးသပ်ချက်

စောဇိဗိုလ်ကွင်းကျေးရွာ၏ ဥစ္စာနေကြွယ်ဝမှု အဆင့်သတ်မှတ်ချက်

ရှေ့ဖော်ပြချက်ကဲ့သို့ ကျေးရွာအတွင်း ဝန်ထုပ်ပေးမှု အဆင့်များကို သိရှိရန် ဥစ္စာနေ ပိုင်ဆိုင်မှုနှင့် စီးပွားရေး၊ ရောင်းဝယ်ရေး၊ နေထိုင်မှုများကို စောထုတ်သိရှိစေရန်နှင့် ဆန်းစစ်ချက်များ အခြေခံအားဖြင့် ရေးဆွဲထားပြီး ကျေးရွာအတွင်း ဝန်ထုပ်ပေးမှု အဆင့်များကို စောထုတ်သိရှိစေရန် ရည်ရွယ်ပါသည်။

စောဇိဗိုလ်ကွင်းကျေးရွာတွင် အဆင်ပြေစွာ အိမ်အောင်းရေများ၊ သို့မဟုတ် အိမ်အောင်းရေ အဆင့် ၁၊ ၂၊ ၃၊ ၄၊ ၅၊ ၆၊ ၇၊ ၈၊ ၉၊ ၁၀ ပိုင်ဆိုင်မှုများကို စောထုတ်သိရှိစေရန်နှင့် ဆန်းစစ်ချက်များ အခြေခံအားဖြင့် ရေးဆွဲထားပြီး အလယ်အလတ် အိမ်အောင်းရေများ သို့မဟုတ် အိမ်အောင်းရေ အဆင့် ၁၊ ၂၊ ၃၊ ၄၊ ၅၊ ၆၊ ၇၊ ၈၊ ၉၊ ၁၀ ပိုင်ဆိုင်မှုများကို စောထုတ်သိရှိစေရန် ရည်ရွယ်ပါသည်။

လက်မီလက်မ အိမ်အောင်းရေများ သို့မဟုတ် အိမ်အောင်းရေ အဆင့် ၁၊ ၂၊ ၃၊ ၄၊ ၅၊ ၆၊ ၇၊ ၈၊ ၉၊ ၁၀ ပိုင်ဆိုင်မှုများကို စောထုတ်သိရှိစေရန် ရည်ရွယ်ပါသည်။

ကျေးရွာအတွင်း ဝန်ထုပ်ပေးမှု အဆင့်များကို စောထုတ်သိရှိစေရန်နှင့် ဆန်းစစ်ချက်များ အခြေခံအားဖြင့် ရေးဆွဲထားပြီး ကျေးရွာအတွင်း ဝန်ထုပ်ပေးမှု အဆင့်များကို စောထုတ်သိရှိစေရန် ရည်ရွယ်ပါသည်။







# ၇။ ကော်မတီဝင်များရွေးချယ်ခြင်းနှင့် ကျေးရွာဖွံ့ဖြိုးရေး အစီအစဉ် ဆောင်ရွက် မှု မှတ်တမ်းခါတ်ပုံများ

## ၇.၁။ကျေးရွာအစည်းအဝေးနှင့် PRA Tools များအသုံးပြု၍ အချက်အလက်ကောက်ခံခြင်း





၇.၂။ တောင်ဘို့ကွင်း ကျေးရွာ၏ စီမံကိန်းအထောက်အကူပြု ကျေးရွာကော်မတီဝင် များ စာရင်း

စဉ်	ကျေးရွာအမည်	အမည်	ကျား/မ	ရာထူး/တာဝန်
၁	Taung Hpo Kwin	ဒေါ်အေးရှင်	Female	O & M Sub-Committee
၂	Taung Hpo Kwin	ဒေါ်စောသန္တာမြင့်	Female	Village Finance Clerk
၃	Taung Hpo Kwin	ဦးမြဝင်း	Male	O & M Sub-Committee
၄	Taung Hpo Kwin	ဦးစိုးနိုင်	Male	Village Project Support Committee
၅	Taung Hpo Kwin	ဒေါ်ဌေးဌေးဝင်း	Female	Village Project Support Committee
၆	Taung Hpo Kwin	ဒေါ်တင်နွဲ့	Female	Village volunteer
၇	Taung Hpo Kwin	ဦးကျော်လင်း	Male	Village volunteer
၈	Taung Hpo Kwin	ဦးအေးဆွေ	Male	Procurement Sub-Committee
၉	Taung Hpo Kwin	ဒေါ်ဟေမာလွင်	Female	Procurement Sub-Committee
၁၀	Taung Hpo Kwin	ဦးထော်နီ	Male	Procurement Sub-Committee
၁၁	Taung Hpo Kwin	ဒေါ်ခင်မာ	Female	Monitoring Sub-Committee
၁၂	Taung Hpo Kwin	ဦးချစ်ထွေး	Male	Monitoring Sub-Committee
၁၃	Taung Hpo Kwin	ဦးတင်စိုး	Male	Grievance focal point
၁၄	Taung Hpo Kwin	ဒေါ်စောမွန်	Female	Grievance focal point



# ၈။ ကျေးရွာအချက်အလက်(ပုံစံ-၁)

## ၈.၁။ ပထမနှစ်ကျေးရွာအချက်အလက်(ပုံစံ-၁)

N. 18' 46.895 E 095' 09.585

ပုံစံ - ၈ - ၁ ကျေးရွာအခြေခံအချက်အလက်များ (Form PC 1)

လက်ညှိုးရွတ်၊ ကျေးရွာတစ်ရွာသို့၊ ပထမဆုံးမိတ်ဆက်ရေး သွားရောက်သောအခါ လူထုစည်းရုံးရေးမှူးသည် ကျေးရွာ ခေါင်းဆောင်များအား ကျေးရွာအချက်အလက်များကို မေတ္တာရပ်ခံ၍ တောင်းခံရသည်။ ဤအချက်အလက်များကို စီမံကိန်း မိတ်ဆက်အစည်းဝေးပေါင်းစည်းတောင်းခံရမည်။ စီမံကိန်းမိတ်ဆက်အစည်းဝေးတွင် လူထုစည်းရုံးရေးမှူးသည် ဤအချက်အလက် များအား စစ်ဆေးပြီး မှန်ကန်အောင်ပြုလုပ်ရမည်။ ပြီးနောက်တွင် လူထုစည်းရုံးရေးမှူးမှ သတင်းအချက်အလက်ထံသို့ Tablets မှ တစ်ဆင့် ဖြည့်သွင်းရမည်။

ကျေးရွာခေါင်းဆောင် အမည် ဦး ဇွဲဝင်း	ကျေးရွာခေါင်းဆောင်၏ ဝန်းနံပါတ် ၀၄-၇၆၇၁၈၆၆၁၇	လူထုစည်းရုံးရေးမှူး၏ အမည် ဦးသော်အောင်
ပြည်နယ်တိုင်းဒေသကြီး	မြို့နယ်	ကျေးရွာအုပ်စု

အခြေခံအချက်အလက်

လူဦးရေ	အိမ်ထောင်စုအရေအတွက်	ကိုးကွယ်သည့်ဘာသာ	အိမ်ထောင်စုအရေအတွက်
လူဦးရေ (၁) ၅၂၃	၂၀	ဘာသာ (၁) - ဗုဒ္ဓဘာသာ	၂၅
လူဦးရေ (၂) ၃၂၆	၄၅	ဘာသာ (၂) - အစ္စလာမ်	၁၀
လူဦးရေ (၃) -----		ဘာသာ (၃) -----	
လူဦးရေစုစုပေါင်း ၈၄၉	၂၀	ဘာသာစုစုပေါင်း -----	-
အခြား			
	အရေအတွက်		
မသန်စွမ်းသူများ	၁		
သက်ကြီးရွယ်အိုများ (၆၅ နှစ် နှင့် အထက်)	၂၀		
စစ်ဘေးရှောင်			

	အမျိုးသား (အရေအတွက်)	အမျိုးသမီး (အရေအတွက်)
လူဦးရေ	၂၉၀	၂၅၉
လူဦးရေ (၁) ၅၂၃	၅၅	၆၀
လူဦးရေ (၂) ၃၂၆	၂၃၅	၂၃၁
လူဦးရေ (၃) -----		
အခြား		
အိမ်ထောင်စုစီး	၇၀	၁၅

၃၈၁



(ခ) အခြေခံအဆောက်အအုံ အသုံးအဆောင်များ

စာသင်ကျောင်း	အမှတ် ဖြစ်ပါ	ကျန်းမာရေး	အမှတ် ဖြစ်ပါ	ဘာသာရေး အဆောက် အအုံများ	အမှတ် ဖြစ်ပါ
အထက်တန်းကျောင်း	<input type="checkbox"/>	ဆေးရုံ	<input type="checkbox"/>	ဇေတီ	<input type="checkbox"/>
အလယ်တန်းကျောင်း	<input type="checkbox"/>	ကျန်းမာရေးဌာန	<input type="checkbox"/>	ဘုန်းကြီးကျောင်း	<input checked="" type="checkbox"/>
မူလတန်းကျောင်း	<input checked="" type="checkbox"/>	ကျန်းမာရေးဌာနခွဲ	<input type="checkbox"/>	ဟိန္ဒူဘုရားကျောင်း	<input type="checkbox"/>
မူကြိုကျောင်း	<input type="checkbox"/>	ဆေးပေးခန်း	<input type="checkbox"/>	ရေစိမ့်ယာဉ်ကျောင်း	<input type="checkbox"/>
အခြား	<input type="checkbox"/>	အခြား	<input type="checkbox"/>	ဗလီ	<input type="checkbox"/>
				အခြား	<input type="checkbox"/>
မှတ်ချက်		မှတ်ချက် ဧည့်ပါ။		မှတ်ချက်	

(ဂ) ကျွမ်းကျင်သူများမှတ်တမ်း (ကျေးရွာတွင်နေထိုင်သော သို့မဟုတ် ကျေးရွာမှလာရောက်သော ကျွမ်းကျင်သူများ)

(ခ) စာသင်ကျောင်း	(၂) ကျန်းမာရေး			(၃) လက်မှုပညာရှင်				
	ရွာတွင်နေ ထိုင်သူ	အခြားရွာမှ လာသူ		ရွာတွင်နေ ထိုင်သူ	အခြား ရွာမှ လာသူ		ရွာတွင်နေ ထိုင်သူ	အခြားရွာ မှလာသူ
မူလတန်းပြဆရာ/မ	<input checked="" type="checkbox"/>	<input checked="" type="checkbox"/>	ဆရာဝန်	<input type="checkbox"/>	<input type="checkbox"/>	လက်သမား	<input checked="" type="checkbox"/>	<input type="checkbox"/>
အထက်တန်းပြဆရာ/မ	<input type="checkbox"/>	<input type="checkbox"/>	လက်ထောက် ကျန်းမာရေးမှူး	<input type="checkbox"/>	<input type="checkbox"/>	ပန်းချီ	<input checked="" type="checkbox"/>	<input type="checkbox"/>
အလယ်တန်းပြဆရာ/မ	<input type="checkbox"/>	<input type="checkbox"/>	အမျိုးသမီးကျန်းမာရေး ဆရာမ	<input type="checkbox"/>	<input type="checkbox"/>	လျှင်စစ်ကျွမ်းကျင် ဦးသမား	<input type="checkbox"/>	<input type="checkbox"/>
မူကြိုဆရာ/မ	<input type="checkbox"/>	<input type="checkbox"/>	သားမွေးဆရာမ	<input type="checkbox"/>	<input type="checkbox"/>	ရေပိုက်သွယ်သူ	<input type="checkbox"/>	<input type="checkbox"/>
အခြား	<input type="checkbox"/>	<input type="checkbox"/>	ပြည်သူ့ကျန်းမာရေးလုပ်သား	<input type="checkbox"/>	<input type="checkbox"/>	စက်ပြင်ဆရာ	<input type="checkbox"/>	<input type="checkbox"/>
မှတ်ချက်			မှတ်ချက် ဧည့်ပါ။			မှတ်ချက်		

(ဃ) ကျေးရွာသို့ ရောက်ရှိနိုင်သည့် လမ်းအခြေအနေ / ကျေးရွာတစ်ရွာသည် ၎င်း၏ ကျေးရွာအုပ်စုနှင့် ဆက်သွယ်ထားသော လမ်းအခြေအနေ (အောက်ပါတို့ကို ဝိုင်းပါ)

ကျောက်ကြမ်းလမ်း: ကတ္တရာလမ်း      ကွန်ကရစ်လမ်း: \_\_\_\_\_  
 မော်တော်ဆိုင်ကယ်လမ်း: \_\_\_\_\_  
 ကျောက်ခင်းလမ်း: မြေသားလမ်း      လူသွားလမ်း: \_\_\_\_\_  
 အခြား: \_\_\_\_\_

(င) ကျေးရွာဖွံ့ဖြိုးမှုစီမံချက်  
 (၁) လူထုပတ်ဝန်းကျင်စီမံခန့်ခွဲမှု ဌာနမှ ကျေးရွာတွင် ကျေးရွာဖွံ့ဖြိုးမှု စီမံချက်ရှိခဲ့ပါသလား? ရှိပါသည် မရှိပါ/မသိပါ  
 (၂) ရှိခဲ့ပါလျှင် ဌာနစီမံချက်ကို မည်သည့် စုနှစ်တွင်ပြင်ဆင်ခဲ့ပါသနည်း? နှစ် 2015 /မသိပါ  
 (၃) ဌာနစီမံချက်ကို ခြုံငုံမှုအတည်ပြုခဲ့ပါသလား? ပြုခဲ့ပါသည် မပြုခဲ့ပါ /မသိပါ  
 (စ) ခရီးအကွာအဝေး  
 (၁) ဌာနစီမံချက်ပတ်ပတ်မှ ၎င်းကျေးရွာအုပ်စုပတ်ပတ်အထိ ခရီးခိုင်းမည်မျှကွာဝေးသနည်း? ခရီး ၇.၃75 မိုင်  
 /မသိပါ







၈.၂။ ဒုတိယနှစ်ကျေးရွာအချက်အလက်(ပုံစံ-၁)

ပုံစံ - ၈ - ၁ ကျေးရွာအခြေခံအချက်အလက်များ (Form PC 1)

လမ်းညွှန်ချက်၊ ကျေးရွာတစ်ရွာသို့ ပထမဆုံးမိတ်ဆက်ခရီး သွားရောက်သောအခါ လူထုစည်းရုံးရေးမှူးသည် ကျေးရွာခေါင်းဆောင်များအား ကျေးရွာအချက်အလက်များကို မေတ္တာရပ်ခံ၍ တောင်းခံရသည်။ ဤအချက်အလက်များကို စီမံကိန်းမိတ်ဆက်အစည်းဝေးမတိုင်မီတောင်းခံရမည်။ စီမံကိန်းမိတ်ဆက်အစည်းဝေးတွင် လူထုစည်းရုံးရေးမှူးသည် ဤအချက်အလက်များအား စစ်ဆေးပြီး မှန်ကန်အောင်ပြုလုပ်ရမည်။ ပြီးနောက်တွင် လူထုစည်းရုံးရေးမှူးမှ သတင်းအချက်အလက်ထံသို့ Tablets မှ တဆင့် ဖြည့်သွင်းရမည်။

ကျေးရွာခေါင်းဆောင် အမည် ဦး ဖြတ်	ကျေးရွာခေါင်းဆောင်၏ ဖုန်းနံပါတ် ၀၉-၇၇၆၅၅၆၅၆၀	လူထုစည်းရုံးရေးမှူး၏ အမည် ဒေါ်စိန်စင်
မြင်ကွင်းတိုင်းဒေသကြီး ဝါးလုံး	မြို့နယ်ပရိယာဇ်	ကျေးရွာအုပ်စုဒေါက်ကြီး
		ကျေးရွာ ဝေဟင်္ဂါးကွယ်

လူမျိုးစု	အိမ်ထောင်စုအရေအတွက်	ကိုးကွယ်သည့်ဘာသာ	အိမ်ထောင်စုအရေအတွက်
လူမျိုးစု (၁) - ဗျင်း.....	၄၅	ဘာသာ (၁) - ဗုဒ္ဓ.....	၇၅
လူမျိုးစု (၂) - အမဝ.....	၄၀	ဘာသာ (၂) - ဗုဒ္ဓ.....	၁၀
လူမျိုးစု (၃) - .....		ဘာသာ (၃) - .....	
လူမျိုးစုရော .....		ဘာသာရော .....	
အခြား			
	အရေအတွက်		
မသန်စွမ်းသူများ	၆		
သက်ကြီးရွယ်အိုများ (၆၅ နှစ် နှင့် အထက်)	၃၇		
စစ်ဘေးရှောင်	-		

	အမျိုးသား (အရေအတွက်)	အမျိုးသမီး (အရေအတွက်)
လူဦးရေ	၁၉၃	၁၃၆
လူမျိုးစု (၁) - ဗျင်း..	၁၃၅	၁၃၁
လူမျိုးစု (၂) - အမဝ..	၅၈	၆၅
လူမျိုးစု (၃) - .....		
အခြား		
အိမ်ထောင်စိုးစီး	၇၅	၁၀

(ခ) အခြေခံအဆောက်အအုံ အသုံးအဆောင်များ

စာသင်ကျောင်း	အမှတ် ခြံပါ	ကျန်းမာရေး	အမှတ် ခြံပါ	ဘာသာရေး အဆောက် အအုံများ	အမှတ် ခြံပါ
အထက်တန်းကျောင်း	<input type="checkbox"/>	ဆေးရုံ	<input type="checkbox"/>	စေတီ	<input type="checkbox"/>
အလယ်တန်းကျောင်း	<input type="checkbox"/>	ကျန်းမာရေးဌာန	<input type="checkbox"/>	ဘုန်းကြီးကျောင်း	<input checked="" type="checkbox"/>
မူလတန်းကျောင်း	<input checked="" type="checkbox"/>	ကျန်းမာရေးဌာနခွဲ	<input type="checkbox"/>	ဟိန္ဒူဘုရားကျောင်း	<input type="checkbox"/>
မူကြိုကျောင်း	<input type="checkbox"/>	ဆေးပေးခန်း	<input type="checkbox"/>	ခရစ်ယာန်ကျောင်း	<input type="checkbox"/>



အခြား	<input type="checkbox"/>	အခြား	<input type="checkbox"/>	ပစ်	<input type="checkbox"/>
မှတ်ချက်		မှတ်ချက်		အခြား	<input type="checkbox"/>
				မှတ်ချက်	

(ဂ) ကျွမ်းကျင်သူများမှတ်တမ်း (ကျေးရွာတွင်နေထိုင်သော သို့မဟုတ် တခြားရွာမှလာရောက်သော ကျွမ်းကျင်သူများ)

(ခ) စာသင်ကျောင်း			(၂) ကျန်းမာရေး			(၃) လက်မှုပညာရှင်		
	ရွာတွင်နေထိုင်သူ	အခြားရွာမှလာသူ		ရွာတွင်နေထိုင်သူ	အခြားရွာမှလာသူ		ရွာတွင်နေထိုင်သူ	အခြားရွာမှလာသူ
မှတ်တမ်းပြင်ဆင်မှု	<input type="checkbox"/>	<input checked="" type="checkbox"/>	ဆရာဝန်	<input type="checkbox"/>	<input type="checkbox"/>	လက်သား	<input checked="" type="checkbox"/>	<input type="checkbox"/>
အထက်တန်းပြဆရာ/မ	<input type="checkbox"/>	<input type="checkbox"/>	လက်ထောက်ကျန်းမာရေးပုဂ္ဂိုလ်	<input type="checkbox"/>	<input type="checkbox"/>	ပန်းရံ	<input checked="" type="checkbox"/>	<input type="checkbox"/>
အလယ်တန်းပြဆရာ/မ	<input type="checkbox"/>	<input type="checkbox"/>	အမျိုးသမီးကျန်းမာရေးဆရာမ	<input type="checkbox"/>	<input type="checkbox"/>	လျှပ်စစ်ကျွမ်းကျင်ပညာရှင်	<input checked="" type="checkbox"/>	<input type="checkbox"/>
မူကြိုဆရာ/မ	<input type="checkbox"/>	<input type="checkbox"/>	သားဖွားဆရာမ	<input type="checkbox"/>	<input type="checkbox"/>	ရေပိုက်သူ	<input checked="" type="checkbox"/>	<input type="checkbox"/>
အခြား	<input type="checkbox"/>	<input type="checkbox"/>	ပြည်သူ့ကျန်းမာရေးလုပ်သား	<input type="checkbox"/>	<input type="checkbox"/>	စက်ပြင်ဆရာ	<input checked="" type="checkbox"/>	<input type="checkbox"/>
မှတ်ချက်			မှတ်ချက်			မှတ်ချက်		

(ဃ) ကျေးရွာသို့ ရောက်ရှိနိုင်သည့် လမ်းအခြေအနေ / ကျေးရွာတစ်ရွာသည် ၎င်း၏ ကျေးရွာအုပ်စုနှင့် ဆက်သွယ်ထားသော လမ်းအခြေအနေ (အောက်ပါတို့ကို ဝိုင်းပါ)

ကျောက်ကြမ်းလမ်း      ကတ္တရာလမ်း      ကွန်ကရစ်လမ်း      မော်တော်ဆိုင်ကယ်လမ်း  
 ကျောက်ခင်းလမ်း      မြေသားလမ်း      လူသွားလမ်း      အခြား \_\_\_\_\_

(င) ကျေးရွာဖွံ့ဖြိုးမှုစီမံချက်

- (၁) လူထုဖော်ပြချက်ကို ဖတ်ရှုပြီးနောက် ဤကျေးရွာတွင် ကျေးရွာဖွံ့ဖြိုးမှု စီမံချက်ရှိခဲ့ပါသလား? ဝိုင်းပါ။ မရှိပါ မသိပါ။
- (၂) ရှိခဲ့ပါလျှင် ဤစီမံချက်ကို မည်သည့် ခုနှစ်တွင် ပြင်ဆင်ခဲ့ပါသနည်း? နှစ်-----/မသိပါ။
- (၃) ဤစီမံချက်ကို ဖြည့်ဆည်းပေးရန် အတည်ပြုခဲ့ပါသလား? ပြုခဲ့ပါသည်/မပြုခဲ့ပါ/မသိပါ။

(စ) ခန့်အကွာအဝေး

- (၁) ဤကျေးရွာ၏ ဖော်ပြချက် ဝေးကျေးရွာအုပ်စု၏ ဖော်ပြချက်ထက် ဝေးသလား? ဝိုင်းပါ။ မသိပါ /မသိပါ။
- (၂) ဤကျေးရွာမှ ဝေးကျေးရွာအုပ်စု၏ ဖော်ပြချက်ထက် ဝေးသလား? မြေသားလမ်းဖြင့် သွားရပါမည်။

မြေပုံအရ ရွာသို့ တွက်ကြိုချိန် ၀၀:၁၀:၂၅ စာနာရေးဦးစီးဌာန/လမ်း/မော်တော်ဆိုင်ကယ်/ မြေပုံအရ ရွာသို့ တွက်ကြိုချိန် ၀၀:၁၅:၂၅ စာနာရေးဦးစီးဌာန/လမ်း/မော်တော်ဆိုင်ကယ်/ မြေပုံအရ ရွာသို့ တွက်ကြိုချိန် \_\_\_\_\_



(ဆ) ပတ်ဝန်းကျင်ဆိုင်ရာ သဘာဝဘေးအန္တရာယ်  
ဤကျေးရွာတွင် ရေကြီးခြင်းကဲ့သို့ သဘာဝဘေးအန္တရာယ်ကျရောက်ဖူးခြင်း ရှိပါသလား။  
 မရှိပါ  ရှိပါသည် ရှိလျှင်ဖော်ပြပါ -----

(ဇ) ကျေးရွာတွင် ဖွဲ့စည်းထားသော အဖွဲ့အစည်းများ  
လူထုဗဟိုပြုစီမံကိန်းမတိုင်မီ ဤကျေးရွာတွင် ကျေးရွာဖွံ့ဖြိုးရေးအတွက် အစိုးရ (သို့) ရွာသားများကိုယ်တိုင်(သို့) စီမံကိန်းတစ်ခုခုမှ ဖွဲ့စည်းထားသည့် အဖွဲ့အစည်းများရှိပါသလား။

(၁) --စီမံကိန်းအမျိုးအစား----- (၃) -----  
(၂) ----- (၄) -----

(ဈ) အထွေထွေအုပ်ချုပ်ရေး ဦးစီးဌာန (GAD) မှ မှတ်တမ်းတင်ထားခြင်း  
ဤကျေးရွာသည် အထွေထွေအုပ်ချုပ်ရေး ဦးစီးဌာန (GAD) မှ မှတ်တမ်းတင်ထားမှု ရှိပါသလား။  
 မရှိပါ  ရှိပါသည်

ကျေးရွာခေါင်းဆောင် အမည် ဦး မြဝင်း  
လက်မှတ် [Signature] နေ့စွဲ ၃၀. ၁၀. ၁၇  
လူထုစည်းရုံးရေးမှူး အမည်  
လက်မှတ် နေ့စွဲ



၉။ စီမံချက်စက်ဝန်းအချိန်ဇယား ( ပုံစံ - ၂ )

၉.၁။ ပထမနှစ် စီမံချက်စက်ဝန်းအချိန်ဇယား ( ပုံစံ - ၂ )

ပုံစံ - ၀ - ၂ - စီမံချက်စက်ဝန်းအချိန်ဇယား (PC 2)

၂၀၁၇ - ၁၈ - ၁၉ - ၂၀၂၀ ခုနှစ်အတွက် စီမံချက်စက်ဝန်းအချိန်ဇယား

စီမံချက်စက်ဝန်းအမျိုးအမည်	စီမံချက်စက်ဝန်းအမျိုးအမည်	စီမံချက်စက်ဝန်းအမျိုးအမည်	စီမံချက်စက်ဝန်းအမျိုးအမည်	စီမံချက်စက်ဝန်းအမျိုးအမည်	စီမံချက်စက်ဝန်းအချိန်ဇယား		စီမံချက်စက်ဝန်းအမျိုးအမည်
					စီမံချက်စက်ဝန်းအချိန်ဇယား	စီမံချက်စက်ဝန်းအချိန်ဇယား	
၂၀၁၇	၂၀၁၈	၂၀၁၉	၂၀၂၀	၂၀၂၁	၂၀၂၂	၂၀၂၃	စီမံချက်စက်ဝန်းအမျိုးအမည်
၂၀၁၇	၂၀၁၈	၂၀၁၉	၂၀၂၀	၂၀၂၁	၂၀၂၂	၂၀၂၃	စီမံချက်စက်ဝန်းအမျိုးအမည်
၂၀၁၇	၂၀၁၈	၂၀၁၉	၂၀၂၀	၂၀၂၁	၂၀၂၂	၂၀၂၃	စီမံချက်စက်ဝန်းအမျိုးအမည်
၂၀၁၇	၂၀၁၈	၂၀၁၉	၂၀၂၀	၂၀၂၁	၂၀၂၂	၂၀၂၃	စီမံချက်စက်ဝန်းအမျိုးအမည်
၂၀၁၇	၂၀၁၈	၂၀၁၉	၂၀၂၀	၂၀၂၁	၂၀၂၂	၂၀၂၃	စီမံချက်စက်ဝန်းအမျိုးအမည်



အခြေခံအချက်အလက်	စတင်ရက်	အပြီးရက်	ရက်စွဲ	ပုံစံ	အမျိုးအမည်	ပုံစံ	ရက်စွဲ	ပုံစံ	အမျိုးအမည်	ပုံစံ	ရက်စွဲ	ပုံစံ	အမျိုးအမည်
အခြေခံအချက်အလက် အမျိုးအမည်	20.5.17	20.5.02	၂၇	၂၀	၂၀	၂၇	၂၀	၂၀	၂၀	၂၇	၂၀	၂၇	၂၀
	20.5.17	20.5.17	၂၇	၂၀	၂၀	၂၇	၂၀	၂၀	၂၀	၂၇	၂၀	၂၇	၂၀
	20.5.17	20.5.17	၂၇	၂၀	၂၀	၂၇	၂၀	၂၀	၂၀	၂၇	၂၀	၂၇	၂၀
	20.5.17	20.5.17	၂၇	၂၀	၂၀	၂၇	၂၀	၂၀	၂၀	၂၇	၂၀	၂၇	၂၀
အခြေခံအချက်အလက် အမျိုးအမည်	21.6.17	21.6.17	၂၇	၂၀	၂၀	၂၇	၂၀	၂၀	၂၀	၂၇	၂၀	၂၇	၂၀
	21.6.17	21.6.17	၂၇	၂၀	၂၀	၂၇	၂၀	၂၀	၂၀	၂၇	၂၀	၂၇	၂၀
အခြေခံအချက်အလက် အမျိုးအမည်	9.7.17	9.7.17	၂၇	၂၀	၂၀	၂၇	၂၀	၂၀	၂၀	၂၇	၂၀	၂၇	၂၀
	10.9.17	10.9.17	၂၇	၂၀	၂၀	၂၇	၂၀	၂၀	၂၀	၂၇	၂၀	၂၇	၂၀



၉.၂။ ဒုတိယနှစ် စီမံချက်စက်ဝန်းအချိန်ဇယား ( ပုံစံ -၂ )

ပုံစံ - ၈ -၂ - စီမံကိန်းစက်ဝန်းအချိန်ဇယား ( PC 2 )

လမ်းညွှန်စွာ သက်ဆိုင်ရာလူထုစည်းရုံးရေးမှူး/လက်ထောက်နည်းပညာမှူးများမှ စီမံကိန်းစက်ဝန်းအဆင့်တစ်ခုစီပြီးစီးတိုင်း ကျေးရွာအုပ်စုအတွက် ကြိုပုံစံကို ဖြည့်သွင်းရမည်။  
စည်းရုံးရေးမှူး/ဝန်ထမ်း အမည် ဒေါ်စိန်လှ

ဇနီး ဒေါ်အေးအေး စက်ဝန်းအားအမှတ်ဖြစ်ပါ  စက်ဝန်း(၁)  စက်ဝန်း(၂)  စက်ဝန်း(၃)

ပြည်နယ်/တိုင်း မန္တလေး မြို့နယ် မတူ ၆ ဝေလင်း ကျေးရွာအုပ်စု မောင်မောင် ကျေးရွာ ဝေလင်း ဝေလင်း

စီမံကိန်းဆောင်ရွက်မှုအဆင့်များ	စတင်သည့် ဇနီး	ပြီးဆုံးသည့် ဇနီး	အစည်းအဝေးတွင်တက်ရောက်သူအရေအတွက်			
			အမျိုးသား အရေအတွက်	အမျိုးသမီး အရေအတွက်	အိမ်ထောင် အရေအတွက်	လူမျိုးစုတက်ရောက်သူ အရေအတွက် နှင့် လူမျိုးစုမပါဘဲ
၁။ ကျေးရွာစီမံကိန်း စိတ်ဆက်အစည်းအဝေး	၈.၁၀.၁၇	၈.၁၀.၁၇	၃၄	၃၆	၅၀	၈၈၁ ၂၇ ၅၆ ၂၅
၂။ ကျေးရွာအုပ်စုကြီးစုစီမံချက်ရေးဆွဲခြင်း အစည်းအဝေး	၈.၁၀.၁၇	၈.၁၀.၁၇	၃၁	၂၉	၅၀	၈၈၁ ၃၀ ၅၆ ၂၀
၃။ ကျေးရွာအုပ်စု လုပ်ငန်းဆောင်ရွက်ချက်အစည်းအဝေး	၉.၁၁.၁၇	၉.၁၁.၁၇	၂၇	၁၃	၄၀	၄၈၁ ၄၀
၄။ မြို့နယ်အဆင့် စီမံကိန်းရေးဆွဲရေး နှင့် အကောင်အထည်ဖော်ရေးစက်ဝန်းတက်ပတ်စီမံကိန်း သုံးသပ်မှု အစည်းအဝေး			မလို	မလို	မလို	မလို မလို မလို မလို
၅။ မြို့နယ် စီမံကိန်းရေးဆွဲရေး နှင့် အကောင်အထည်ဖော်ရေး စက်ဝန်းတက်ပတ်စီမံကိန်း ရှာဖွေ အသိပေး အချက်ပြခြင်းအစည်းအဝေး						









### ၁၀.၂။ ဒုတိယနှစ် ကျေးရွာဖွံ့ဖြိုးရေး ဦးစားပေးအစီအစဉ် ( ပုံစံ-၃ )

ပုံစံ - ၈ - ၃ ကျေးရွာဖွံ့ဖြိုးရေး ဦးစားပေးအစီအစဉ် (Form PC 3)

လမ်းညွှန်ချက်၊ အဆင့်(၃) ကျေးရွာဖွံ့ဖြိုးရေးအစည်းအဝေး ပြီးဆုံးသောအခါ ကျေးရွာစီမံကိန်း အထောက်အကူပြု ကော်မတီသည် လူထုစည်းရုံးရေးမှူးအကူအညီဖြင့် ဤပုံစံကိုပြည့်စုံအောင် ဖြည့်သွင်းရမည်။

လူထုစည်းရုံးရေးမှူး/ဝန်ထမ်း အမည် ဒေါ်စိန်စိန်

နေ့စွဲ ၁၂.၁၀.၂၀၂၀ စက်ဝန်းအား အမှတ်ခြစ်ပါ (✓)  စက်ဝန်း(၁)   
ဗစ်စက်ဝန်း(၂)  စက်ဝန်း(၃)  စက်ဝန်း(၄)

မြည်နယ်/တိုင်း ၁၅၊ ပြည်နယ် မန္တလေး၊ ကျေးရွာအုပ်စု ပေါင်တော်၊ ကျေးရွာ တောင်ဇွဲ၊

က။ အခက်အခဲအတားအဆီးများအားဆွေးနွေးခြင်း - ယခုလက်ရှိအခြေအနေတွင် ဤကျေးရွာဖွံ့ဖြိုးရေးတိုင်းတာရေးအတွက် အဓိက အခက်အခဲအတားအဆီးများသည် မည်သည်များဖြစ်ပါသနည်း။ (အမျိုးသား/သမီး အနည်းဆုံးအခက်အခဲ ၅ ခုစီဖော်ပြပါ)

အမျိုးသား အဖွဲ့မှ တင်ပြသောအခက်အခဲအတားအဆီးများ		အမျိုးသမီး အဖွဲ့မှ တင်ပြသောအခက်အခဲအတားအဆီးများ	
၁	ရွာတွင်း လမ်းမကောင်းခြင်း	၁	ဝေပေးခရီး မရှိခြင်း
၂	ကျေးရွာချင်း ဆက်လမ်း များ မကောင်းခြင်း	၂	ရွာတွင်း လမ်း များ မကောင်းခြင်း
၃	မီး မရှိခြင်း	၃	လျှပ်စစ်မီး မရှိခြင်း
၄	ဝေပေးခရီး မရှိခြင်း	၄	ကျေးရွာချင်း ဆက်လမ်း များ မကောင်းခြင်း
၅		၅	

ခ။ မျှော်မှန်းခြင်း - နောင်လာမည် ( ၅ ) နှစ် အတွင်း ကျေးရွာဖွံ့ဖြိုးရေး မျှော်မှန်းလျာထားချက်များအား တင်ပြပါ။

အမျိုးသားအဖွဲ့မှ တင်ပြသောမျှော်မှန်းချက်များ		အမျိုးသမီးအဖွဲ့မှ တင်ပြသောမျှော်မှန်းချက်များ	
၁	ရွာတွင်း လမ်း များ ကောင်းစေမည်	၁	ဝေပေးခရီး ရှိစေမည်
၂	ကျေးရွာချင်း ဆက်လမ်း များ ကောင်းစေမည်	၂	ရွာတွင်း လမ်း များ ကောင်းစေမည်
၃	လျှပ်စစ်မီး ရှိစေမည်	၃	လျှပ်စစ်မီး ရှိစေမည်
၄	ဝေပေးခရီး ရှိစေမည်	၄	ရွာချင်း ဆက်လမ်း များ ကောင်းစေမည်
၅		၅	



က။ လူထုစီမံကိန်း၏ လာမည့် ( ၄ ) နှစ်အတွက် အကျုံးဝင်သော ဦးစားပေး ဖွံ့ဖြိုးတိုးတက်မှု လုပ်ငန်း အစီအစဉ်များအားဖော်ပြပါ။

အဆင့်	ကျေးရွာအတွက် ဦးစားပေး ဖွံ့ဖြိုးတိုးတက်မှု လုပ်ငန်းစဉ်များ	အဆိုပြုသူ (အမျိုးသားများ/ အမျိုးသမီးများ/ အမျိုးသား+ အမျိုးသမီး)	ခန့်မှန်းကုန်ကျ စရိတ်	အကျိုးခံစားခွင့်ရှိသူ ခန့်မှန်းခြေအရေအတွက်
၁	ရွာတွင်း ဖြေဆိုကျောက် ငြိမ်းလမ်း	က + ဗ		၃၈၉
၂	ရွာထပ်ဖြေဆိုကျောက် ငြိမ်းလမ်း	က + ဗ		၃၈၉
၃	ဆေးရော့ခန်း	က + ဗ		၃၈၉
၄				
၅				

ဃ။ လူထုစီမံကိန်း၏ လာမည့် ( ၄ ) နှစ်အတွက် အကျုံးမဝင်သော ဦးစားပေး ဖွံ့ဖြိုးတိုးတက်မှု လုပ်ငန်း အစီအစဉ်များအားဖော်ပြပါ။

အဆင့်	ကျေးရွာအတွက် ဦးစားပေး ဖွံ့ဖြိုး တိုးတက်မှု လုပ်ငန်းစဉ်များ	အဆိုပြုသူ (အမျိုးသားများ/ အမျိုးသမီးများ/ အမျိုးသား+ အမျိုးသမီး)	အခန်းကဏ္ဍ
၁	လျှပ်စစ်ဓာတ်	က + ဗ	လျှပ်စစ်
၂			
၃			
၄			
၅			

ခေါင်းဆောင်၊ ကျေးရွာစီမံကိန်းအထောက်အကူပြုကော်မတီမှ အတည်ပြုသည်။

အမည် ဒေါ်ဌေးဌေးဝင်း လက်မှတ် Htay နေ့စွဲ ၁၇.၁၀.၂၀၂၃







၁၁.၂။ ဒုတိယနှစ်ကျေးရွာအုပ်စု စီမံကိန်းလုပ်ငန်းခွဲရွေးချယ်ခြင်း (ပုံစံ-၄)

ပုံစံ - ၀ - ၄ ကျေးရွာအုပ်စုစီမံကိန်းလုပ်ငန်းခွဲရွေးချယ်ခြင်းပုံစံ (Form PC 4)

လမ်းညွှန်ရွက်၊ စီမံကိန်းလုပ်ငန်းခွဲရွေးချယ်မှုအစည်းအဝေးပြီးနောက်တွင် ကျေးရွာအုပ်စုမှ CF/TF တို့၏ အကူအညီရယူ၍ ကျေးရွာစီထောက်ကော်မတီမှ လက်မှတ်ရေးထိုးပြီး အဆိုပါပုံစံအား ပြည့်စုံအောင်ဖြည့်သွင်းရမည်။ ဤပုံစံအား ပြည့်စုံစွာဖြည့်သွင်းပြီးပါက ကျေးရွာအုပ်စုမှ ဦးတိုက်တင်စာရင်းစီမံချက်တွင် TPIC သို့ ဝေမျှရန်အတွက် နောက်ဆက်တွဲအဖြစ် ထားရှိရမည်။ CF မှ ကျေးရွာတစ်ရွာချင်းစီ၏ စီမံကိန်းလုပ်ငန်းခွဲစဉ်ရာ အချက်အလက်များကို MIS သို့ ထည့်သွင်းရမည်။ (ယခုနှစ်စီမံကိန်းလုပ်ငန်းခွဲ မလုပ်ကိုင်သော ကျေးရွာများ မပါဝင်ပါ။)

ကျေးရွာစည်းရုံးရေးမှူး/ဝန်ထမ်းအမည် ဒေါ်ခင်အေး :  
 နေ့စွဲ ၆.၀၂.၂၀၁၇ :  
 ပြည်နယ်/တိုင်း မုံရွာ :  
 မြို့နယ် ပန်းတောင်း :  
 စက်ဝန်းအားအမှတ်ခြစ်ပေးပါ။ (✓)  စက်ဝန်း(၁)  စက်ဝန်း(၂)  စက်ဝန်း(၃)  စက်ဝန်း(၄)  စက်ဝန်း(၅)

ကျေးရွာအုပ်စု ဇယား (၆) ခု

ကျေးရွာအမည်	ဆောင်ရွက်မည့် လုပ်ငန်းများ	အတိုင်းအတာ (အပြင်းအလျား x အနံ၊ အရေအတွက် စသည်ဖြင့်)	ခန့်မှန်း တိုက်ရိုက် အကျိုးခံစားခွင့် ရှိသူများ	အဆိုပြုတင်ပြသူ	ခန့်မှန်း ကုန်ကျစရိတ်		
					စီမံကိန်းမှ ထည့်ဝင်မှု	ကျေးရွာမှ ထည့်ဝင်မှု	အခြားထည့်ဝင်မှု (ဖော်ပြပါ) ထည့်ဝင်ငွေ ၊ အမည်/အဖွဲ့
ဖြောင့်ချင်း	ရိပ် ၃၅၀၀ ဆာန့်၊ ဇြောနီ ၃၆၊ ပေ၊ ၃၅၀ ရေပြိုက်ဖွယ် တန်-ခြင်း	၁၀' x ၁၀ x ၆ ပေ ၃၅၀၂၀၂	၃၁၄	□ ကျား □ မ ၂ ကျား + ၁ မ	၅၇၀၀၀၀	၅၇၀၀၀၀	၅၇၀၀၀၀
မကျင်း ဝင်း	ကျေးရွာရှင်းဆင် ကျောက် ဖြူးဖြူးနုနု	၁၅၀၀ x ၁၀ x ၁	၂၀၉	□ ကျား □ မ ၂ ကျား + ၁ မ	၇၀၀၀၀၀	၇၀၀၀၀၀	၇၀၀၀၀၀



ရုံး ၄	ဈေး: ၅၀၀၀၀ လျှောက်ကြေး: ၅၀၀၀၀ x ၁	၂၃၃	၇၀၀၀၀၀	၇၀၀၀၀၀၀	၇၀၀၀၀၀၀	၇၀၀၀၀၀၀	၇၀၀၀၀၀၀
အိမ်: ၂၀၀၀	၇၀၀၀၀	၅၇၉	၇၀၀၀၀၀၀	၇၀၀၀၀၀၀	၇၀၀၀၀၀၀	၇၀၀၀၀၀၀	၇၀၀၀၀၀၀

ရာထူး ကျေးရွာအုပ်စု ဝိ/ထောက်ကော်မတီ ဥက္ကဋ္ဌ အမည် လက်မှတ် ရက်စွဲ ၆.၁၁.၁၇.

ဦးဖြူအောင်



၁၂။ အစည်းအဝေးမှတ်တမ်းများ

ဖြိုဖျက်ပစ် - ပရီးတောင်  
 နေရာ - ဒေါ်ခင်မြတ်သာ  
 ကျေးရွာ - တောင်ပို.ကွင်း  
 ကျွမ်းကျင်မှုအဖွဲ့အစည်း - ဦးမင်းအောင်၊ ဦးကျော်စွာ  
 ဖေ့.၉ - ၅၁.၇၀.၇၇  
 ထက်ရှေ့ကလေးပညာရေး - ကျား ( ၃၄ ) + မ ( ၂၆ ) = ( ၆၀ ) ဦး  
 အကြောင်းအရာ - ပထမအကြိမ်ကျေးရွာအဖွဲ့ အစည်းအဝေး  
 - PC-1 ခွင့် PC-12 ကောက်ခံခြင်း  
 - စရိတ်စာရင်းစစ်ဆေးခြင်း ခွင့် စီမံကိန်း အကြောင်း အဖွဲ့  
 စိတ်ရှင်း ပြခြင်း  
 - PRA Tools များ ဖြန့်ချိခြင်း ခွင့် မြင်ဆင်ရန်  
 လိုအပ်သော PRA Tools များအား ဖြန့်ချိပြင်ဆင်ခြင်း  
 - ဆေးကုသရန်စရိတ်များ ဖြေရှင်းပေးခြင်း အား မေးမြန်းခြင်း ခွင့်  
 အားဖြည့်ပြခြင်း  
 - ပထမအကြိမ်ကျေးရွာအဖွဲ့ အစည်းအဝေး ဖြီးဆုံးခြင်း





- မြို့နယ် - ပုသိမ်
- တိုင်း - ဒဂုံ
- ကျေးရွာ - ကောင်းပြီကွင်း
- ကျွမ်းကျင်သူအဖွဲ့ - ဦးဖေအောင်အဖွဲ့
- ရက်စွဲ - ၁၁.၁၀.၁၇
- စာရင်းအကျဉ်းချုပ် - ကျား (၂၇) + မ (၂၅) = (၅၂) ဦး
- အခြေအနေအထား - ဒုတိယအကြိမ်ကျေးရွာဖွံ့ဖြိုးရေး
- PC-၁၃ ကောက်ခံခြင်း
- ဆင်ခြင်စာရွေးဖွဲ့ထားသော လုပ်ငန်းစဉ်များ ဖြစ်ပေါ်စေခြင်း၊ ဖြစ်နိုင်ခြင်း၊ ရှိမရှိ စစ်ဆေးခြင်း
- လုပ်ငန်းစဉ်များစာရွေးဖွဲ့ခြင်း
- ကော်မတီများ ဆက်လက်ပါဝင် လိုခြင်း၊ ရှိမရှိ သဘောဆန္ဒခံယူခြင်း
- ကော်မတီဝင်များ ဖား၊ ဟဲများ သဘောတူ ဆန္ဒအရ ဖြစ်ပေါ်စေခြင်း
- HR-၃ နှင့် CDR များ ကောက်ခံခြင်း
- ဒုတိယအကြိမ်ကျေးရွာဖွံ့ဖြိုးရေး ဖြစ်ပေါ်စေခြင်း



### ၁၃။ ကဏ္ဍအလိုက်ဦးစားပေးဖွံ့ဖြိုးရေးလုပ်ငန်းစဉ်များ(ပုံစံ-၄ နောက်ဆက်တွဲ)

### ၁၃.၁။ ပထမနှစ်ကဏ္ဍအလိုက်ဦးစားပေးဖွံ့ဖြိုးရေးလုပ်ငန်းစဉ်များ(ပုံစံ-၄ နောက်ဆက်တွဲ)

ဒေါ်စုဖြူဖြူ၊  
ဝေဇာန် နဲ့ ကွင်း

နောက်ဆက်တွဲ (၄) ခြားနားသောအပိုင်းများအတွက် ဦးစားပေးဖွံ့ဖြိုးရေးလုပ်ငန်းစဉ် အနှစ်ချုပ်

မူရင်းအား VPSC တွင်ထားရှိရပါသည်။အခြားဌာနများနှင့် ညှိနှိုင်းရန်အတွက် မိတ္ထီနား TPIC သို့ ဦးစွာပေးအပ်ပါ။ MIS Data အစနံ့ဖြင့် သွင်းရန်မလိုအပ်ပါ။

	အဆင့်	လုပ်ငန်း	မည်သူဦးစားမ ယခင်	ကျေးဇူးတင်အောင်မြင်မှု (သို့) အစဉ်
အခြေခံအဆောက်အအုံ	၀	ကွန်ကရစ် (ဆက်သွယ်ရေး)	<input checked="" type="checkbox"/>	
	၂	ဓာတ်လျှပ်စီး၊ ဖွဲ့စည်းရေး	<input checked="" type="checkbox"/>	
	၃	အိမ်အတွင်း၊ ကျောက်စတုဂံလမ်း	<input checked="" type="checkbox"/>	
	၄	ရေ၊ ရေ၊ (အိမ်) ခက်ကျတင်	<input checked="" type="checkbox"/>	
	၅	ကျေးလက် စား၊ စား၊ နေ	<input checked="" type="checkbox"/>	
အထောက်အကူပေးရေး	၀		<input type="checkbox"/>	
	၂		<input type="checkbox"/>	
	၃		<input type="checkbox"/>	
	၄		<input type="checkbox"/>	
	၅		<input type="checkbox"/>	
ပေးအပ်ရေး	၀		<input type="checkbox"/>	
	၂		<input type="checkbox"/>	
	၃		<input type="checkbox"/>	
	၄		<input type="checkbox"/>	
	၅		<input type="checkbox"/>	
အခြား	၀	လျှပ်စစ်	<input checked="" type="checkbox"/>	
	၂		<input type="checkbox"/>	
	၃		<input type="checkbox"/>	
	၄		<input type="checkbox"/>	
	၅		<input type="checkbox"/>	



### ၁၃. ၂။ ဒုတိယနှစ်ကဏ္ဍအလိုက်ဦးစားပေးဖွံ့ဖြိုးရေးလုပ်ငန်းစဉ်များ(ပုံစံ-၄ နောက်ဆက်တွဲ)

ဒေါ်စုစု  
စောစော

နောက်ဆက်တွဲ (၄) ခြားနားသော အပိုင်းများအတွက် ဦးစားပေးဖွံ့ဖြိုးရေးလုပ်ငန်းစဉ်  
အနှစ်ချုပ်  
မူရင်းအား VPSC တွင် လားရှိရမည်။ အခြားဌာနများနှင့် ညှိနှိုင်းရန်အတွက် ပိတ္တူအား TPIC သို့ ပို့ရပါမည်။ MIS Data  
အနေဖြင့် သွင်းရန် မလိုအပ်ပါ။

	အဆင့်	လုပ်ငန်း	မည့်သူဦးစားပေးလဲ	ကျေးဇူးတင်တာဝန် (သို့) အုပ်စု	ပြင်ပမှ မည်သူ ထောက်ပံ့မလဲ
အခြေခံအောက်အင်း	၁	ဗဟုဝဠာ ဖြန့်ချိပေးခြင်း	<input checked="" type="checkbox"/> ကျား <input checked="" type="checkbox"/> မ		
	၂	ရွာအတွင်း ဖြန့်ချိပေးခြင်း	<input checked="" type="checkbox"/> ကျား <input checked="" type="checkbox"/> မ		
	၃		<input type="checkbox"/> ကျား <input type="checkbox"/> မ		
	၄		<input type="checkbox"/> ကျား <input type="checkbox"/> မ		
	၅		<input type="checkbox"/> ကျား <input type="checkbox"/> မ		
အသက်မွေးဝမ်းကျောင်း/ စိုက်ပျိုးရေး	၁		<input type="checkbox"/> ကျား <input type="checkbox"/> မ		
	၂		<input type="checkbox"/> ကျား <input type="checkbox"/> မ		
	၃		<input type="checkbox"/> ကျား <input type="checkbox"/> မ		
	၄		<input type="checkbox"/> ကျား <input type="checkbox"/> မ		
	၅		<input type="checkbox"/> ကျား <input type="checkbox"/> မ		
ကျန်းမာရေးနှင့် အဟာရ	၁	ဆေးပေးခြင်း	<input checked="" type="checkbox"/> ကျား <input checked="" type="checkbox"/> မ		
	၂		<input type="checkbox"/> ကျား <input type="checkbox"/> မ		
	၃		<input type="checkbox"/> ကျား <input type="checkbox"/> မ		
	၄		<input type="checkbox"/> ကျား <input type="checkbox"/> မ		
	၅		<input type="checkbox"/> ကျား <input type="checkbox"/> မ		
ပညာရေး	၁		<input type="checkbox"/> ကျား <input type="checkbox"/> မ		
	၂		<input type="checkbox"/> ကျား <input type="checkbox"/> မ		
	၃		<input type="checkbox"/> ကျား <input type="checkbox"/> မ		
	၄		<input type="checkbox"/> ကျား <input type="checkbox"/> မ		
	၅		<input type="checkbox"/> ကျား <input type="checkbox"/> မ		
အခြား	၁	လျှပ်စစ် မီး	<input checked="" type="checkbox"/> ကျား <input checked="" type="checkbox"/> မ		
	၂		<input type="checkbox"/> ကျား <input type="checkbox"/> မ		
	၃		<input type="checkbox"/> ကျား <input type="checkbox"/> မ		
	၄		<input type="checkbox"/> ကျား <input type="checkbox"/> မ		
	၅		<input type="checkbox"/> ကျား <input type="checkbox"/> မ		



### ကျေးရွာဖွံ့ဖြိုးရေးစီမံချက်အရည်အသွေးထိန်းချုပ်မှု (Checklist for VDP)

#### VDP အရည်အသွေးထိန်းချုပ်မှု

ထိန်းချုပ်သူ-	ရက်စွဲ-	ရွာ- မြို့နယ်-	VDP ရက်စွဲ- ကျေးရွာအုပ်စု-
---------------	---------	-------------------	-------------------------------

#### (၁) VDP စာရွက်စာတမ်းပြီးဆုံးမှုကို စစ်ဆေးပါ။ (OM အရ)

- မျက်နှာဖုံး (အဖုံး)
- မာတိကာ
- ကျေးရွာအခြေခံ Data
- PSA အကျဉ်းချုပ်နှင့် PRA လုပ်ငန်းစဉ်
- အမျိုးသား/အမျိုးသမီးအဖွဲ့များ၏ အခက်အခဲများ
- ကျေးရွာမျှော်မှန်းချက် (ဆွေးနွေးချက်ရလဒ်)
- အမျိုးသား/အမျိုးသမီးအဖွဲ့များသဘောတူထားသည့် နောင်လေးနှစ်အတွက် ဦးစားပေးလုပ်ငန်းများစာရင်း (အခြေခံအဆောက်အအုံ၊ အသက်မွေးမှု၊ ပညာရေး၊ လူမှုရေးထိန်းသိမ်းမှု....)

#### နောက်ဆက်တွဲများ-

- လူမှုရေးအကဲဖြတ်မှု စာရွက်စာတမ်းခါတ်ပုံနှင့် PRA လုပ်ငန်းစဉ် (ဖြစ်နိုင်လျှင်)၊ မြေပုံများ ပါရမည်၊ စည်းစိမ်ပိုင်ဆိုင်မှုအဆင့်၊ venn ပုံ...
- ကျေးရွာစီမံကိန်းရေးဆွဲရေးအစည်းအဝေးမိတ္တူ
- ကျေးရွာ၏အချက်အလက် (PC 1 ပုံစံ)
- ကျေးရွာမျှော်မှန်းချက်

#### (၂) လူမှုရေးအကဲဖြတ်မှုအရည်အသွေးနှင့် VDP စစ်ဆေးပါ။

- VDP တွင်ပါဝင်သောဦးရေ (အမျိုးသား/အမျိုးသမီး)-
- လူမှုရေးအကဲဖြတ်မှုအရည်အသွေးနှင့် VDP အတွက် ရက်ပေါင်း-
- PRA ပစ္စည်းများ အသုံးပြုသည့် အရေအတွက်-
- ပါဝင်သောဦးရေနှင့် လုပ်ငန်းများ မှတ်တမ်းတင်ခြင်း (အစည်းအဝေးမှတ်တမ်း၊ အဖွဲ့ခါတ်ပုံ၊ တိုင်းရင်းသားအနည်းစုနှင့် ထိခိုက်လွယ်သော အဖွဲ့များ)
  - အလွန်ကောင်း
  - ကောင်း
  - ညံ့
- လုပ်ငန်းများ မှတ်တမ်းတင်ခြင်းနှင့် အမျိုးသမီးအဖွဲ့အစည်းအဝေး၏ရလဒ် အားခွဲခြားပေးထားသလား။
  - ရှိ
  - မရှိ
- စီမံကိန်းအရေအတွက် (အမျိုးသား/အမျိုးသမီးရွေးချယ်မှုအရေအတွက်)-
  - PRAနှင့်သက်ဆိုင်သောအခြား စီမံကိန်းအရေအတွက် (အမျိုးသား/အမျိုးသမီးရွေးချယ်မှုအရေအတွက်)-



### လူထုဗဟိုပြုစီမံကိန်း

ကျေးလက်လူထုအခြေပြု၊ ဖွံ့ဖြိုးမှုကိုတိုးရှေးရှုလူထုဗဟိုပြုစီမံကိန်း၊ သိပ္ပံလမ်းနှင့် ဆုတောင်းပြည့်ဘုရားလမ်းထောင့်၊ ကြခတ်ရပ်ကွက် ပန်းတောင်းမြို့နယ်၊ ပဲခူးတိုင်းဒေသကြီး၊ ရုံးဖုန်း ၀၉-

၄၂၂၃၉၅၅၂ [www.cdd.drdmyanmar.org](http://www.cdd.drdmyanmar.org)