

ပြည်ထောင်စုသမ္မတ မြန်မာနိုင်ငံတော်အစိုးရ
စိုက်ပျိုးရေး၊ မွေးမြူရေးနှင့် ဆည်မြောင်းဝန်ကြီးဌာန
ကျေးလက်ဒေသဖွံ့ဖြိုးတိုးတက်ရေးဦးစီးဌာန



National Community Driven Development Project

လူထုဗဟိုပြုစီမံကိန်း (ဒုတိယနှစ်စက်ဝန်း)

အင်္ဂပူမြို့နယ် ၊ ဧရာဝတီတိုင်းဒေသကြီး

ကျေးရွာဖွံ့ဖြိုးရေးအစီအစဉ်



ခုံကြီးကျေးရွာအုပ်စု၊ တာလိုင်ခုံကျေးရွာ

၂၀၁၉ -ခုနှစ်

ဇယား

အကြောင်းအရာ	စာမျက်နှာ
၁။ အင်္ဂုဇ္ဈိန်နယ် အခြေပြမြေပုံ.....	၂
၂။ ခုံကြီးကျေးရွာအုပ်စုအခြေပြမြေပုံ.....	၃
၃။ ခုံကြီးကျေးရွာအုပ်စုတွင်ပါဝင်သော ကျေးရွာများစာရင်း.....	၃
၄။ ကျေးရွာသမိုင်းကြောင်း နှင့် ကျေးရွာအခြေခံအချက်အလက်များ	
၄.၁။ ကျေးရွာသမိုင်းကြောင်း	၄
၄.၂။ ကျေးရွာတွင်းရှိအထောက်အပံ့ရရှိနိုင်သောအဆောက်အအုံများ	၄
၄.၃။ ကျေးရွာသူ/သားများ၏ အဓိကစီးပွားရေးလုပ်ငန်းများ	၄
၄.၄။ ကျေးရွာတွင်းပိုင်ဆိုင်မှု၊ မြေယာဧရိယာနှင့် သဘာဝသယံဇာတများ	၄
၄.၅။ ကျေးရွာတွင်းအခြားသက်ဆိုင်သောသတင်းအချက်အလက်များ	၄
၅။ လူထုပူးပေါင်းပါဝင်သော လူမှုဆန်းစစ်ခြင်းနှင့် အကဲဖြတ်ခြင်းလုပ်ငန်းစဉ် အကျဉ်းချုပ်ဇယား	၅
၆။ ကျေးရွာဖွံ့ဖြိုးရေးအစီအစဉ်အတွက်အသုံးပြုသော PRA TOOL တစ်ခုချင်းစီ၏ သုံးသပ်ချက်များ	
၆.၁။ ကျေးရွာလူမှုရေးနှင့် အရင်းအမြစ်ပြမြေပုံ (Social and Resource Map)	၆-၇
၆.၂။ ရာသီခွင်ပြ-ပြက္ခဒိန် (Seasonal Calender)	၈-၉
၆.၃။ ဥစ္စာနေကြွယ်ဝမှုအဆင့်သတ်မှတ်ခြင်း (Wealth Ranking).....	၁၀-၁၁
၆.၄။ ကျား-မပင့်ကူအိမ်သုံးသပ်ခြင်း (Spider Diagram)	၁၂-၁၃
၆.၅။ ပိုင်ဆိုင်မှုသုံးသပ်ခြင်း (Asset Mapping)	၁၄-၁၅
၆.၆။ အဖွဲ့အစည်းချိတ်ဆက်မှုဇယား (Venn Diagram)	၁၆-၁၇
၇။ ကော်မတီများရွေးချယ်ခြင်းနှင့်ကျေးရွာဖွံ့ဖြိုးရေးအစီအစဉ်ဆောင်ရွက်မှု မှတ်တမ်းဇယား	၁၈
၈။ ကျေးရွာကော်မတီဝင်များစာရင်း	၁၉
၉။ ကျေးရွာအခြေခံအချက်အလက် ပုံစံ ၈-၁ (PC-1) ပထမနှစ်စက်ဝန်း	၂၀-၂၂
၁၀။ စီမံကိန်းစက်ဝန်းအချိန်ဇယား ပုံစံ ၈-၂(PC-2)ပထမနှစ်စက်ဝန်း.....	၂၃
၁၁။ ကျေးရွာဖွံ့ဖြိုးရေးဦးစားပေးအစီအစဉ် ပုံစံ ၈-၃ (PC-3) ပထမနှစ်စက်ဝန်း.....	၂၄-၂၅
၁၂။ ကျေးရွာအခြေခံအချက်အလက် ပုံစံ ၈-၁ (PC-1) ဒုတိယနှစ်စက်ဝန်း	၂၇-၃၀
၁၃။ စီမံကိန်းစက်ဝန်းအချိန်ဇယား ပုံစံ ၈-၂(PC-2) ဒုတိယနှစ်စက်ဝန်း	၃၁
၁၄။ ကျေးရွာဖွံ့ဖြိုးရေးဦးစားပေးအစီအစဉ် ပုံစံ ၈-၃ (PC-3) ဒုတိယနှစ်စက်ဝန်း	၃၂-၃၃
၁၅။ ကျေးရွာပထမအကြိမ် အစည်းအဝေးမှတ်တမ်း	၃၄
၁၆။ ကျေးရွာဒုတိယအကြိမ် အစည်းအဝေးမှတ်တမ်း	၃၅
၁၇။ ကဏ္ဍအလိုက်ဦးစားပေးဖွံ့ဖြိုးရေးလုပ်ငန်းစဉ်များ	၃၆
၁၈။ အင်္ဂုဇ္ဈိန်နယ် အခြေအနေပြမြေပုံ	

အင်္ဂပူမြို့နယ်အခြေပြမြေပုံ

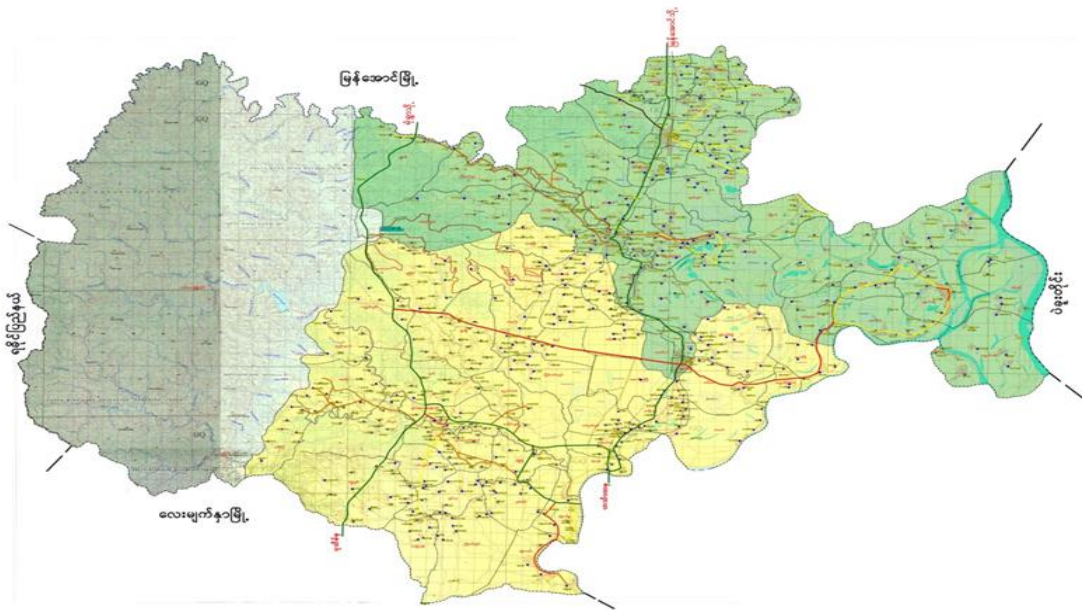

ညွှန်ပြချက်

- ပြည်နယ်/တိုင်းခြား
- မြို့နယ်ခြား
- ဒုတိယတန်း
- ကားလမ်း
- ++++ မီးရထားလမ်း

ကျေးရွာအုပ်စု	ကျေးရွာ	အိမ်ခြေ	လူဦးရေ
၇၁	၆၃၉	၅၀၈၀၄	၂၀၁၅၀၆

၂။ ခုံကြီးကျေးရွာအုပ်စု၊ အခြေပြမြေပုံ

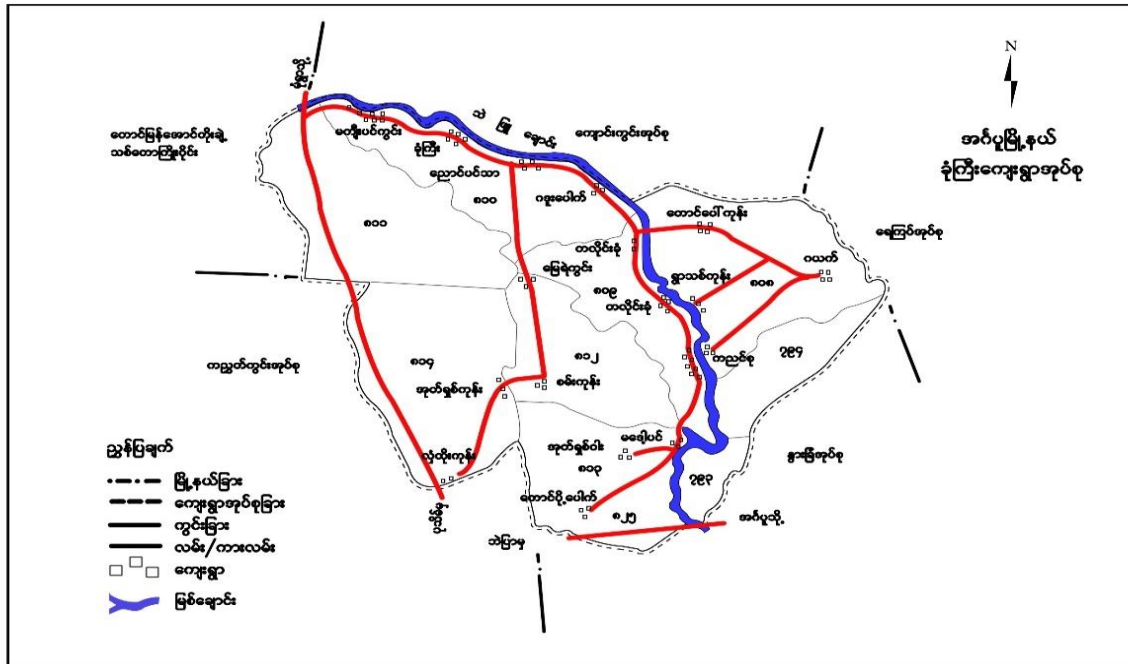

၃။ ခုံကြီး ကျေးရွာအုပ်စုတွင်ပါဝင်သော ကျေးရွာများစာရင်း

စဉ်	ကျေးရွာအမည်	အိမ်ထောင်စု	ကျား	မ	လူဦးရေစုစုပေါင်း
၁။	မကျီးပင်ကွင်း	၂၂၃	၃၉၁	၄၀၄	၇၉၅
၂။	ညောင်ပင်သာ	၆၀	၈၈	၁၀၁	၁၈၉
၃။	ဂယက်	၄၁	၇၄	၈၁	၁၅၅
၄။	မြေရဲကွင်း	၅၈	၉၆	၁၀၆	၂၀၂
၅။	ခုံကြီး	၄၄	၆၄	၇၈	၁၄၂
၆။	ကတူးပေါက်	၄၂	၆၁	၈၄	၁၄၅
၇။	တောင်ပေါ်ကုန်း	၂၆	၄၁	၄၄	၈၅
၈။	ကညင်စု	၁၄၁	၂၅၂	၂၆၁	၅၁၃
၉။	တလိုင်းခုံ	၁၀၀	၁၇၈	၂၀၆	၃၈၄
၁၀။	ကျီးကုန်း	၅	၁၀	၁၃	၂၃
၁၁။	မဒေါ့ပင်	၄၀	၇၂	၇၃	၁၄၅
၁၂။	ကမ်းနီ	၂၆	၅၅	၅၅	၁၁၀
၁၃။	တောင်ပို.ပေါက်	၈၂	၁၆၇	၁၆၃	၃၃၀
၁၄။	အုတ်ရှစ်ကုန်း	၄၁	၇၁	၆၉	၁၄၀
၁၅။	ကျောက်ပြတ်	၁၁	၂၃	၂၅	၄၈
၁၆။	အေးမြကုန်း	၂၁	၃၃	၃၆	၆၉
၁၇။	ဥသျှစ်ခါး	၂၇	၄၅	၅၆	၁၀၁

၄။ ကျေးရွာသမိုင်းကြောင်း နှင့် ကျေးရွာအခြေခံအချက်အလက်များ

၄.၁။ ကျေးရွာသမိုင်းကြောင်း

တလိုင်းခုံကျေးရွာသည် သဲဖြူချောင်း၏တဖက်ရှိ၌ရှိပြီး ရွာမကိုရှေးနှစ်ပေါင်း ၁၅၀ ခန့်က စ၍တည်ခဲ့သည်။ ယခင်က တလိုင်းကရင်များ နေထိုင်ခဲ့ကြသောကြောင့် တလိုင်းခုံရွာဟု ခေါ်သည်။လက်နက်ကိုင်သူပုန်များနေခဲ့သောကြောင့်အမဲရောင်နယ်မြေအဖြစ် သတ်မှတ်ခဲ့ပါသည်။သဘာဝဘေးအန္တရာယ်အဖြစ် ရေကြီးခြင်း တောမီးလောင်ခြင်းများရှိပြီး ကမ်းပြိုမှုကြောင့် ကျေးရွာများ အရွေ့အပြောင်းများလည်း ရှိသည်။ရွာမနှင့်ကွက်သစ်ဟူ၍ ၃ ပိုင်းရှိသည်။

၄.၂။ ကျေးရွာတွင်းအထောက်အပံ့ရရှိနိုင်သော အဆောက်အအုံများ

ကျေးရွာတွင် အဆောက်အအုံအနေဖြင့် မူလတန်းကျောင်း၊မူလွန်ကျောင်း ရှိပြီး စေတီ ၊ ဘုန်းတော်ကြီးကျောင်းများ ရှိပါသည်။

၄.၃။ ကျေးရွာသူ/သားများ၏ အဓိက စီးပွားရေးလုပ်ငန်းများ

ရွာသူ/ရွာသားများ၏ အဓိက စီးပွားရေးမှာ လယ်ယာစိုက်ပျိုးရေးဖြစ်ပြီး ကြက် ဘဲ ဝက် ကျွဲ နွားများမွေးမြူခြင်း နှင့် အရောင်းအဝယ်များလုပ်ကိုင်ကြပါသည်။

၄.၄။ ကျေးရွာတွင်းပိုင်ဆိုင်မှု၊မြေယာဧရိယာနှင့် သဘာဝသယံဇာတများ

ရေစုပ်စက်၊ မွေးမြူရေးတိရစ္ဆာန်၊ကျွဲနွား၊လယ်ယာ၊ကား၊စက်ဘီး၊ဆိုင်ကယ်၊ဆိုလာ၊ဖုန်း၊ TV၊ ထွန်စက် ၊စလောင်း တို့ကို ပိုင်ဆိုင်ကြပါသည်။

၄.၅။ ကျေးရွာတွင်းအခြားသက်ဆိုင်သော သတင်းအချက်အလက်

ကျေးရွာအတွင်း ဂေါပကအဖွဲ့ ရပ်မိရပ်ဖ၊ ကျောင်းကော်မတီ ၊မြစ်မီးရောင်အဖွဲ့ ၊ များရှိပြီး အုပ်စုအုပ်ချုပ်ရေးမှူးအဖွဲ့၊ စိုက်ဘက် ၊မြို့နယ်ပညာရေး ၊ကျေးလက်ဒေသဖွံ့ဖြိုးတိုးတက်ရေး ဦးစီးဌာန ၊မြို့နယ်အုပ်ချုပ်ရေးမှူးအဖွဲ့များနှင့် ဆက်သွယ်ဆောင်ရွက်ကြရသည်။

၅။ လူထုပူးပေါင်းပါဝင်သော လူမှုဆန်းစစ်ခြင်းနှင့် အကဲဖြတ်ခြင်းလုပ်ငန်းစဉ် အကျဉ်းချုပ်ဇယား

နေ့စွဲ	အသုံးပြုခဲ့သော PRA Tool များ	အစည်းအဝေးတွင် ပါဝင်ဆွေးနွေးသူများ			အဓိကဆွေးနွေးချက်များ
		ကျား	မ	ပေါင်း	
၂၇.၈.၂၀၁၉	လူမှုရေးနှင့် အရင်းအမြစ်ပြ မြေပုံ (Social and Resource Map)	၁၀	၁၀	၂၀	လယ်ယာလုပ်ငန်းအရင်းအမြစ်၊ တိုင်းရင်းသားလူမျိုးစု၊ လူနေမှု အခြေခံ အဆောက်အအုံ။
၂၇.၈.၂၀၁၉	ရာသီခွင်ပြ-ပြက္ခဒိန် (Seasonal Calendar)	၁၀	၇	၁၇	ရာသီဥတု၊ လယ်ယာစိုက်ပျိုးရေး၊ ကျန်းမာရေး၊ လမ်းပန်းဆက်သွယ်ရေး၊ ဝင်ငွေ/ထွက်ငွေ၊ အစာရေစာဖူလုံမှု၊ ပွဲတော်ရက်၊ အားလပ်ချိန်။
၂၇.၈.၂၀၁၉	ဥစ္စနေကြွယ်ဝမှုအဆင့် (Wealth Ranking)	၁၀	၇	၁၇	နွမ်းပါးသော အိမ်ထောင်စု (၂၆) စု၊ လယ်ယာမြေမရှိခြင်း၊ အလုပ်အကိုင်ရှားပါးခြင်း၊ ပညာရေး။
၂၇.၈.၂၀၁၉	ပင့်ကူအိမ်သုံးသပ်ခြင်း (Spider Diagram)	၁၂	၁၀	၂၂	အမျိုးသမီးများ အိမ်မှုကိစ္စများတွင်သာ အချိန်ကုန်နေခြင်း၊ ဝင်ငွေရလုပ်ငန်း နည်းပါးခြင်း။
၂၇.၈.၂၀၁၉	ပိုင်ဆိုင်မှုသုံးသပ်ခြင်း (Asset Mapping)	၂၀	၁၇	၃၇	အပ်ချုပ်စက်၊ ဈေးဆိုင်ကို အမျိုးသမီး သုံးစွဲမှုများသည်။ လယ်၊ စက်ဘီး၊ ဆိုလာ၊ ဆိုင်ကယ်၊ ဖုန်း၊ ကျွဲနွားများကို အမျိုးသား/ အမျိုးသမီးအတူတူအသုံးပြုသည်။
၂၇.၈.၂၀၁၉	အဖွဲ့အစည်းချိတ်ဆက်မှု (Venn Diagram)	၁၀	၁၀	၂၀	ကျေးရွာတွင်း နှင့် ပြင်ပအဖွဲ့အစည်းများ သည် ၎င်းတို့၏တာဝန်အလိုက် သြဇာ လွှမ်းမိုးမှုရှိကြသည်။

၆။ ကျေးရွာဖွံ့ဖြိုးရေးအစီအစဉ်အတွက်အသုံးပြုသော PRA Tool တစ်ခုချင်းစီ၏ သုံးသပ်ချက်

၆.၁။ ကျေးရွာလူမှုရေးနှင့် အရင်းအမြစ်ပြမြေပုံ (Social and Resource Map)

အင်္ဂပူမြို့နယ်၊ ရုံကြီးကျေးရွာ အုပ်စု၊ တလိုင်ခုံကျေးရွာ



၆.၂။ရာသီခွင်ပြ-ပြက္ခဒိန် (Seasonal Calender)

အင်္ဂုလိ၊နယ်၊ခုံကြီးကျေးရွာ အုပ်စု၊ တလိုင်ခုံကျေးရွာ

ရာသီခွင်ပြ-ပြက္ခဒိန်

စားဖွေးသူ ကျား - ၁၀
မ - ၇
၂၇-၈-၂၀၂၀

အကြောင်းအရာ	ဇန်နဝါရီ	ဖေဖော်ဝါရီ	မတ်	ဧပြီ	မေ	ဇွန်	ဇူလိုင်	ဇူလိုင်	အောက်တိုဘာ	နိုဝင်ဘာ	ဒီဇင်ဘာ	ဇန်နဝါရီ
ရာသီဥတု												
မိုက်ပျိုးရေး		၂၂ ၂၂ ၂၂ ၂၂ ၂၂ ၂၂ ၂၂ ၂၂ ၂၂	၂၂ ၂၂ ၂၂ ၂၂ ၂၂ ၂၂ ၂၂ ၂၂ ၂၂	၂၂ ၂၂ ၂၂ ၂၂ ၂၂ ၂၂ ၂၂ ၂၂ ၂၂	စေ့နှုတ်	နှင်းကျ	မပါရိတ်	မတ်တိုက်	နှင်းရိတ်	အင်မတ်ရူး	မတ်တိုက်	မတ်တိုက်
ဝင်ရေ												
ထွက်ရေ												
လမ်းပန်းဆက်သွယ်ရေး												
ကျန်းမာရေး	သွေးတိုး	သွေးတိုး	တုတ်ကျွေး	တုတ်ကျွေး	-	-	-	တုတ်ကျွေး	ငှက်ဖျား	ငှက်ဖျား	-	-
ပွဲတော်			-			-			-	-	-	၅၆၈

၆.၃။ ဥစ္စာခန့်ကြွယ်ဝမှုအဆင့်သတ်မှတ်ခြင်း (Wealth Ranking)

အင်္ဂုလိ၊ နယ်၊ ခုံကြီးကျေးရွာ အုပ်စု၊ တလင်းခုံကျေးရွာ

၂၇.၈.၁၉

အဆင့်	သတ်မှတ်ချက်	နှိမ်ထားစေရန် အရေအတွက်	ရာခိုင်နှုန်း
အဆင့်ပြေ သောနှိမ် ထားစေရ	လယ် (၁၀) ဧက အထက်၊ နွား၊ ဖျား၊ ဖျား၊ လှည်း၊ လယ်ထွန် ခက်၊ မီးခက်၊ ထော်လာဂျီ၊ ခိုင်ကန် TV၊ ခရောင်	၂၀	၂၀%
အလယ်အလတ် အဆင့်ပြေသော နှိမ်ထားစေရ	လယ် (၅ ဧက - ၁၀ ဧက)၊ နွား၊ ဖျား၊ ထရိုက်၊ လှည်း၊ ခိုင်ကန် ခက်၊ ကီး၊ ဝက်/ဗြဲကန် (တိုင်တိုင် မွေးမြူရေး)၊ TV၊ ခရောင်	၃၀	၃၀%
နွမ်းပါးသော နှိမ်ထားစေရ	နွား (အနည်း)၊ ဖျား၊ ဖျား၊ ထရိုက်၊ ခက်၊ ကီး၊ ဗြဲကန် (တိုင် တိုင်မွေးမြူရေး)၊ ကျက်ကမ်း အလုပ်အကိုင်	၃၀	၃၀%
အလွန်နွမ်းပါး သောနှိမ် ထားစေရ	ဖက်ခြံ၊ ဝါး၊ ခိုင်၊ ဗြဲကန် (တိုင် တိုင်မွေးမြူရေး)၊ ကျက်ကမ်း အလုပ်အကိုင်	၂၀	၂၀%

၆.၄။ ကျား-မ ပင့်ကူအိမ်သုံးသပ်ခြင်း (Spider Diagram)
အင်္ဂုပုမြို့နယ်၊ ရုံကြီးကျေးရွာ အုပ်စု၊ တလိုင်ခုံကျေးရွာ

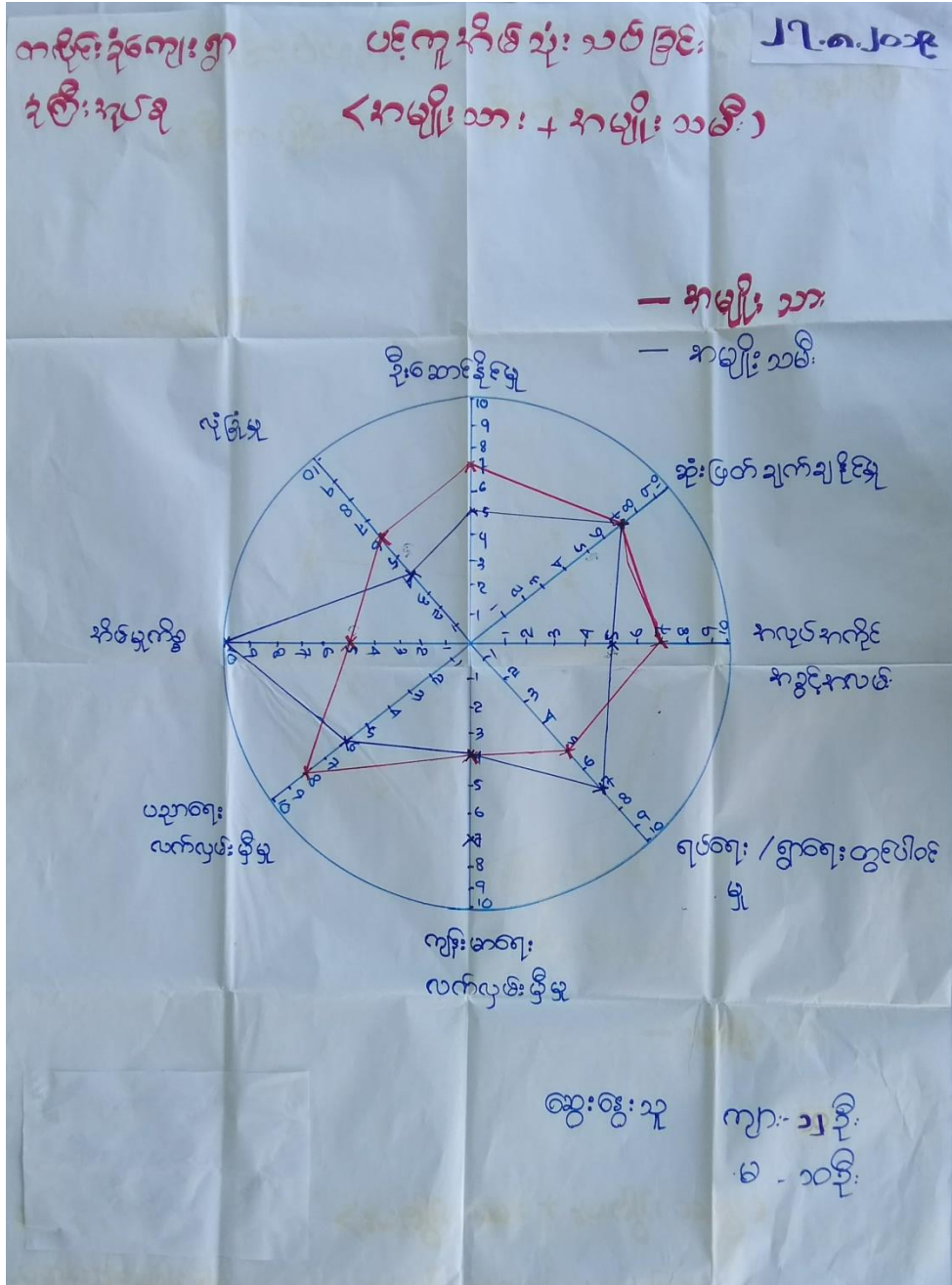

ကျား-မ ပင့်ကူအိမ်သုံးသပ်ခြင်း၏ ဆွေးနွေးခြင်း နှင့်ဆန်းစစ်ခြင်း

ကျောင်းတိုင်းဒေသကြီး၊ နယ်ပယ်မြို့နယ်၊ ကွင်းကောက်ဒေသ၊ ခဲကြီးရပ်ဥ
 တလျှိုင်ခွဲကျေးရွာ၏ ပင့်ကူအိမ် သုံးသပ် ချက်

ရ.ခွဲ . ၂၇.၈.၁၉

အမျိုးသမီးများသည် ဦးဆောင်နိုင် မြင် တွင် အမျိုးသားများ ထက် အရည် ငယ်ကားရည်၊
 မြင့်ပါသည်။ နိမ့်ဆောင်ဦးစီး အများစု မှာ အမျိုးသား များ ဖြစ်သဖြင့် ဦးဆောင်သူများ မှာ
 အမျိုးသား များ ပင်ဖြစ်သည်။ နိမ့်မြင်အခွင့် များတွင် အမျိုးသမီး များ က ပိုမိုလျင်မြန်ကြသည်။
 အလုပ်အကိုင် အခွင့် အလမ်း များကို အမျိုးသား များက လက်ပွန်းဖြို ချာလုပ် ကိုင်ကြသည်။
 ကျား၊မတို့ အမျိုးသမီး၊ အမျိုးသား လက်ပွန်းဖြို မှာ တူညီကြပါသည်။ ပူးပေါင်းပါဝင်ရာ
 တွင်လည်း အမျိုးသား၊ အမျိုးသမီး တိုက်တူညီညွှန် ပူးပေါင်းပါဝင် ကြသည်။ ဆုံးဖြတ်ချက် ချရာတွင်လည်း
 အမျိုးသားနှင့်အမျိုးသမီး တူတူညီညီ ဆုံးဖြတ်ခြင်း ကိုင်ပိုင်ကြသည်။ ပျံ့နှံ့မြင် အမျိုးသမီး များ မှာ
 ကားရည်ပါသည်။
 အစီအစဉ် ဖြင့် အမျိုးသမီးများမှာ စေ့ဆော်တမ်း အစီအစဉ်များကြောင့် အမျိုးသား များ
 ကိုရောက်သည့်ရာက ရှေ့ဖြို နိမ့်မြင်အခွင့်၊ အခြားအခွင့်များ က လျင်မြန်ကြသည်။ အလုပ်အကိုင်
 အခွင့် အလမ်းများ၊ အသက်မွေးဝမ်းကြောင်း သင်တန်းများ၊ စားနပ်ရိက္ခာများ တွင် အမျိုးသမီးများ
 က ပိုမိုပါဝင်ခွင့် ပေးခြင်းဖြင့် အမျိုးသမီးများ၏ ခွင့်ရရှိမှုများ ဖြင့်တက်လာစေရန် သုံးသပ်ကြပါသည်။

ပိတ်ဆွေး၊ ဖွဲ့စည်း - ကျား-၂ ဦး
 မ - ၁၀ ဦး

ပိုင်ဆိုင်မှုသုံးသပ်ခြင်း၏ ဆွေးနွေးခြင်း နှင့်ဆန်းစစ်ခြင်း

ကျောင်းတိုင်း ဒေသကြီး၊ အင်အားစု၊ ရယ်၊ ဣဒါ၊ ကော့က ဒေသ၊ ချုံ ကြီး၊ မုဟ်ခ
 ထပ်ပိုင်ခွင့်ကျေးဇူး ရှိ ပိုင်ဆိုင်မှု သုံးသပ် ဖြစ်
 ရ.ခွ. ၂၇.၈-၁၉
 ထပ်ပိုင်ခွင့် ကျေးဇူး ရှိ ပိုင်ဆိုင်မှု ကား သုံးသပ်ရာတွင် ကရင်၊ ကရင် ဘုံ၊ ခွဲ၊ ကရင်၊ ကရင်
 ပိုင်ဆိုင်မှု ကျွန်ုပ် (၂) ဦး ပါသည်။ ကား သုံး ပြုသော ကရင်၊ ကရင် မှာတွင် ကမ္ဘာ့ သမား ဖွား
 မွေးမြူရေး (ကြက်၊ ကံ၊ ဝက်) ကပ်ချပ်ခက်၊ ဈေးဆိုင် စသည်တို့ကို သုံး ခွဲကြသည်။ ကမ္ဘာ့ သ
 မား ဖွား ကျွန်ုပ်၊ လယ်အုပ်ခက်၊ ဗျည်း၊ ဗီခက်၊ ဆော်လက်၊ ဝက်၊ ဆိုင်ကယ် တို့ကို ကား သုံး
 ပြု ကြသည်။ TV၊ ဆော်လက်၊ ဆိုင်ကယ်၊ ရေတုံကင်၊ ဝက်၊ ဆိုင်ကယ် တို့ကို ကတုတကွ သုံး ခွဲကြ
 ပါသည်။
 မွေးမြူရေး (ကြက်၊ ကံ၊ ဝက်)၊ ကပ်ချပ်ခက်၊ ဈေးဆိုင် စသည်တို့ကို ကမ္ဘာ့ သမား ဖွား
 ကပ်ချပ်ပါသည်။ ကမ္ဘာ့ သမား ဖွား ခွဲကယ်၊ ဝက်၊ ဗျည်း၊ မှာ စသည်တို့ကို ကပ်ချပ်ပါသည်။
 ကတုတကွ ကပ်ချပ်သော ကရင်၊ ကရင် မှာ သယ်၊ ဗီခက်၊ ဝက်၊ ရေတုံကင်၊ ဆော်လက်၊ ဗျည်း
 စသည်တို့ ဖြစ်ပါသည်။ ကမ္ဘာ့ သမား ကမ္ဘာ့ သမား ကတုတကွ သုံး ခွဲ၊ ကတုတကွ ကပ်ချပ်
 ကပ်ကား ဖြစ် ကမ္ဘာ့ သမား ကမ္ဘာ့ သမား ကပ်ချပ်မှု ကရင်၊ ဗျည်း ကရင်၊ ကရင်၊ ကရင်
 မှာ ကား မှာ သုံး ခွဲ၊ ကပ်ချပ်ကြသည်။

ပါဝင်ဆွေးနွေးသူ - ကျား - ၂၀ ဦး
 မ - ၁၇ ဦး

၆.၆။ အဖွဲ့အစည်းချိတ်ဆက်မှုဇယား (Venn Diagram)

အင်္ဂုလိမ္မာ၊ နယ်၊ ခုံကြီးကျေးရွာ အုပ်စု၊ တလင်းခုံကျေးရွာ

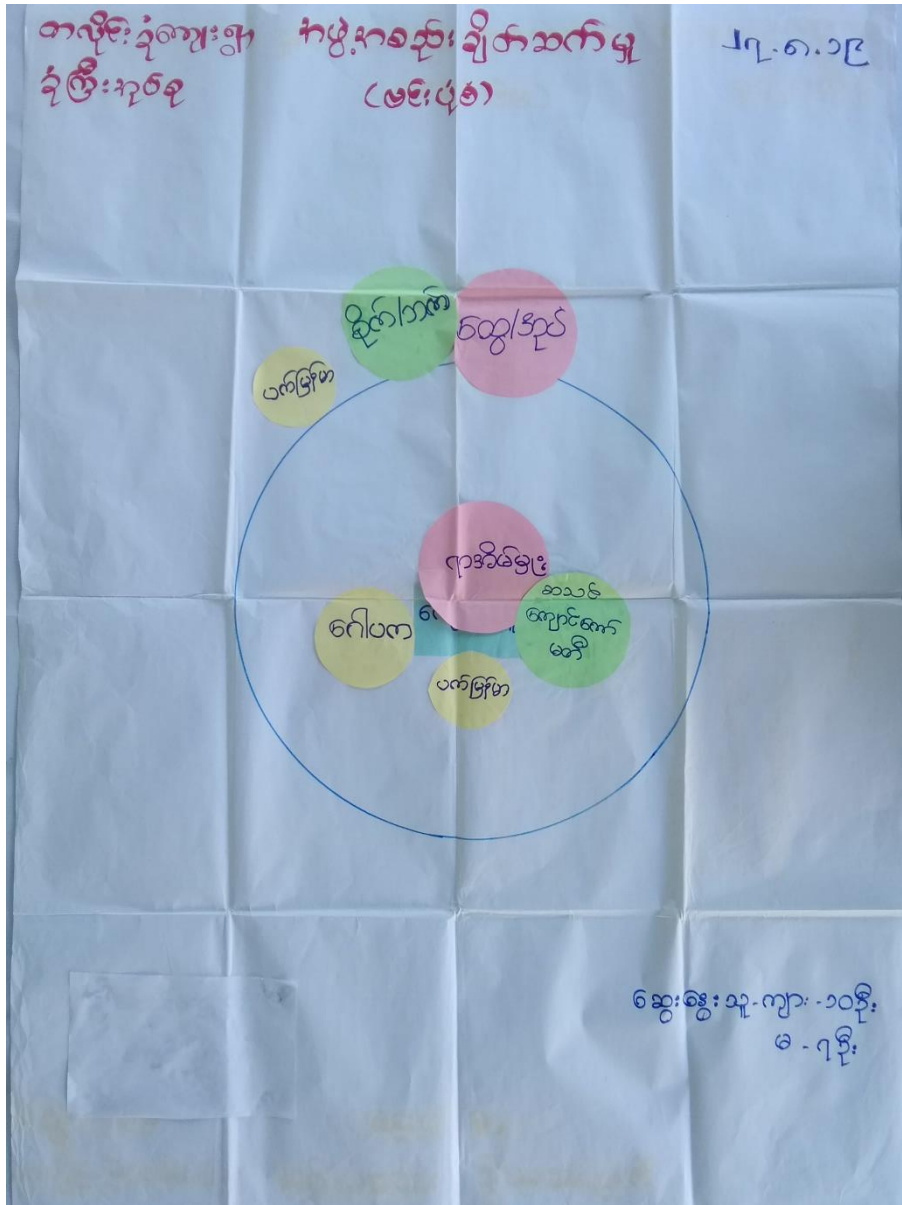

အဖွဲ့အစည်းချိတ်ဆက်မှုဇယား၏ ဆွေးနွေးခြင်း နှင့်ဆန်းစစ်ခြင်း

လေ့လာရေးအဖွဲ့ဝင်များသည် အဖွဲ့အစည်း၏ အဖွဲ့အစည်းများကို စိစစ်ဆန်းစစ်ခြင်း

စာလျှောက်ရေးအဖွဲ့၏ အဖွဲ့အစည်းများကို စိစစ်ဆန်းစစ်ခြင်း

ရက်စွဲ - ၂၇.၈.၁၉

စာလျှောက်ရေးအဖွဲ့၏ အဖွဲ့အစည်းများကို စိစစ်ဆန်းစစ်ခြင်း၊ လေ့လာရေးအဖွဲ့၏ အဖွဲ့အစည်းများကို စိစစ်ဆန်းစစ်ခြင်း၊ လေ့လာရေးအဖွဲ့၏ အဖွဲ့အစည်းများကို စိစစ်ဆန်းစစ်ခြင်း၊ လေ့လာရေးအဖွဲ့၏ အဖွဲ့အစည်းများကို စိစစ်ဆန်းစစ်ခြင်း

လေ့လာရေးအဖွဲ့သည် လေ့လာရေးအဖွဲ့၏ အဖွဲ့အစည်းများကို စိစစ်ဆန်းစစ်ခြင်း၊ လေ့လာရေးအဖွဲ့၏ အဖွဲ့အစည်းများကို စိစစ်ဆန်းစစ်ခြင်း၊ လေ့လာရေးအဖွဲ့၏ အဖွဲ့အစည်းများကို စိစစ်ဆန်းစစ်ခြင်း၊ လေ့လာရေးအဖွဲ့၏ အဖွဲ့အစည်းများကို စိစစ်ဆန်းစစ်ခြင်း

လေ့လာရေးအဖွဲ့ဝင်များ - ၂၀ ဦး
၈ - ၁၀ ဦး

၇။ ကော်မတီများရွေးချယ်ခြင်းနှင့်ကျေးရွာဖွံ့ဖြိုးရေးအစီအစဉ်ဆောင်ရွက်မှု မှတ်တမ်းဓာတ်ပုံ



၈။ ကျေးရွာကော်မတီဝင်များစာရင်း

စဉ်	အမည်	ကျား	မ	ရာထူး/တာဝန်
ကျေးရွာစီမံကိန်းအထောက်အကူပြုကော်မတီ				
၁။	ဦးထွန်းထွန်းနိုင်	✓		ဥက္ကဋ္ဌ
၂။	ဒေါ်အေးအေးမာ		✓	ဥက္ကဋ္ဌ
ဝယ်ယူရေးဆပ်ကော်မတီ				
၁။	ဦးအောင်မြင့်သန်း	✓		ခေါင်းဆောင်
၂။	ဒေါ်သန်းနု		✓	အဖွဲ့ဝင်
၃။	ဦးရဲအောင်	✓		အဖွဲ့ဝင်
ကျေးရွာငွေစာရင်းကိုင်				
၁။	ဒေါ်တင်ဝင်း		✓	တာဝန်ခံ
စောင့်ကြည့်ကြီးကြပ်ရေးဆပ်ကော်မတီ				
၁။	ဦးသန်းဇော်	✓		ခေါင်းဆောင်
၂။	ဒေါ်အေးအေးမွန်		✓	အဖွဲ့ဝင်
၃။	ဒေါ်သီတာဝင်း		✓	အဖွဲ့ဝင်
လည်ပတ်ပြုပြင်ထိန်းသိမ်းရေးဆပ်ကော်မတီ				
၁။	ဦးလှမြင့်ဦး	✓		ခေါင်းဆောင်
၂။	ဒေါ်စန်းစန်းဦး		✓	အဖွဲ့ဝင်
အကြံပြုတိုင်ကြားရေးတာဝန်ခံ				
၁။	ဦးကျော်ရင်	✓		တာဝန်ခံ
၂။	ဒေါ်တင်သန်း		✓	တာဝန်ခံ
ကျေးရွာစေတနာ့ဝန်ထမ်း				
၁။	ဦးမောင်မောင်	✓		အကူ
၂။	ဒေါ်ညွန့်ညွန့်ရွှေ		✓	အကူ

၉။ကျေးရွာအခြေခံအချက်အလက် ပုံစံ ၈ - ၁ (PC - 1) ပထမနှစ်စက်ဝန်း

ပုံစံ - ၈ - ၁ ကျေးရွာအခြေခံအချက်အလက်များ (Form PC 1)

လမ်းညွှန်ချက်၊ ကျေးရွာတစ်ရွာသို့	ပထမဆုံးမိတ်ဆက်ရေး သွားရောက်သောအခါ	လူထုစည်းရုံးရေးမှူးသည်
ကျေးရွာ ခေါင်းဆောင်များအား ကျေးရွာအချက်အလက်များကို မေတ္တာရ	ပံ့ပိုး တောင်းခံရသည်။	ဤအချက်အလက်များကို
စီမံကိန်း မိတ်ဆက်အစည်းဝေးမတိုင်မီတောင်းခံရမည်။	စီမံကိန်းမိတ်ဆက်အစည်းဝေးတွင်	လူထုစည်းရုံးရေးမှူးသည်
ဤအချက်အလက် များအား စစ်ဆေးပြီး	မှန်ကန်အောင်မြင်လုပ်ရမည်။	ပြီးနောက်တွင်
သတင်းအချက်အလက်ထဲသို့ Tablets မှ တဆင့်	ဖြည့်သွင်းရမည်။	လူထုစည်းရုံးရေးမှူးမှ

ကျေးရွာခေါင်းဆောင် အမည် ဦး ကြည်သိန်း	ကျေးရွာခေါင်းဆောင်၏ ဖုန်းနံပါတ် 09-458696439	လူထုစည်းရုံးရေးမှူး၏ အမည် ဒေါ်အေးအေး
မြည်နှယ်တိုင်းဒေသကြီး ဧရာဝတီ ဗြူနယ် - နဂါး	ကျေးရွာအုပ်စု ခိုကြီး	ကျေးရွာ ကလေးခို

က။ လူဦးရေ

လူမျိုးစု	အိမ်ထောင်စု အရေအတွက်	ကိုးကွယ်သည့်ဘာသာ	အိမ်ထောင်စု အရေအတွက်
လူမျိုးစု (၁) - မြန်မာ	၅၂၉	ဘာသာ (၁) - ဗုဒ္ဓ	၅၂၉
လူမျိုးစု (၂) -		ဘာသာ (၂) -	
လူမျိုးစု (၃) -		ဘာသာ (၃) -	
လူမျိုးစုရော အခြား		ဘာသာရော	
မသန်စွမ်းသူများ	၇		
သက်ကြီးရွယ်အိုများ (၆၅ နှစ် နှင့် အထက်)	၂၉		
စစ်ဘေးရှောင်			

	အမျိုးသား (အရေအတွက်)	အမျိုးသမီး (အရေအတွက်)
လူဦးရေ	၂၀၆	၂၄၅
လူမျိုးစု (၁) - မြန်မာ	၂၀၆	၂၄၅
လူမျိုးစု (၂) -		၅
လူမျိုးစု (၃) -		
အခြား		
အိမ်ထောင်စဦးစီး	၅၁၄	၅၅

(ခ) အခြေခံအဆောက်အအုံ အသုံးအဆောင်များ

စာသင်ကျောင်း	အမှတ် ခြံပေါ်	ကျန်းမာရေး	အမှတ် ခြံပေါ်	ဘာသာရေး အဆောက် အအုံများ	အမှတ် ခြံပေါ်
မူကြိုကျောင်း	<input type="checkbox"/>	တိုက်နယ်ဆေးရုံ	<input type="checkbox"/>	စေတီ	<input type="checkbox"/>
မူလတန်းကျောင်း	<input type="checkbox"/>	ကျန်းမာရေးဌာန	<input type="checkbox"/>	ဘုန်းကြီးကျောင်း	<input type="checkbox"/>
မူလွန်ကျောင်း	<input type="checkbox"/>	ကျန်းမာရေးဌာနခွဲ	<input type="checkbox"/>	ဟိန္ဒူဘုရားကျောင်း	<input type="checkbox"/>
အလယ်တန်းကျောင်း	<input type="checkbox"/>	ဆေးပေးခန်း	<input type="checkbox"/>	ခရစ်ယာန်ကျောင်း	<input type="checkbox"/>
လယ်လွန်ကျောင်း	<input type="checkbox"/>	အခြား	<input type="checkbox"/>	ဓလီ	<input type="checkbox"/>
အထက်တန်းကျောင်း	<input type="checkbox"/>			အခြား	<input type="checkbox"/>
အခြား	<input type="checkbox"/>				
မှတ်ချက်		မှတ်ချက်		မှတ်ချက်	

(ဂ) ကျွမ်းကျင်သူများမှတ်တမ်း (ကျေးရွာတွင်နေထိုင်သော သို့မဟုတ် တခြားရွာမှလာရောက်သော ကျွမ်းကျင်သူများ)

(ခ) စာသင်ကျောင်း			(ဂ) ကျန်းမာရေး			(င) လက်မှုပညာရှင်		
	ရွာတွင်နေ ထိုင်သူ	အခြားရွာမှ လာသူ		ရွာတွင်နေ ထိုင်သူ	အခြား ရွာမှ လာသူ		ရွာတွင်နေ ထိုင်သူ	အခြားရွာ မှလာသူ
မူလတန်းပြဆရာ/မ	<input checked="" type="checkbox"/>	<input type="checkbox"/>	ဆရာဝန်	<input type="checkbox"/>	<input type="checkbox"/>	လက်သမား	<input checked="" type="checkbox"/>	<input type="checkbox"/>
အထက်တန်းပြဆရာ/မ	<input type="checkbox"/>	<input type="checkbox"/>	လက်ထောက် ကျန်းမာရေးပျိုး	<input type="checkbox"/>	<input type="checkbox"/>	ပန်းရံ	<input checked="" type="checkbox"/>	<input type="checkbox"/>
အလယ်တန်းပြဆရာ/မ	<input type="checkbox"/>	<input type="checkbox"/>	အမျိုးသမီးကျန်းမာရေး ဆရာမ	<input type="checkbox"/>	<input type="checkbox"/>	လျှပ်စစ်ကျွမ်းကျင် မီးသမား	<input type="checkbox"/>	<input type="checkbox"/>
မူကြိုဆရာ/မ	<input type="checkbox"/>	<input type="checkbox"/>	သားဖွားဆရာမ	<input type="checkbox"/>	<input type="checkbox"/>	ရေပိုက်သူယ်သူ	<input type="checkbox"/>	<input type="checkbox"/>
အခြား	<input type="checkbox"/>	<input type="checkbox"/>	ပြည်သူ့ကျန်းမာရေးလုပ်သား	<input checked="" type="checkbox"/>	<input type="checkbox"/>	စက်ပြင်ဆရာ	<input type="checkbox"/>	<input type="checkbox"/>
မှတ်ချက်			မှတ်ချက်			မှတ်ချက်		

(ဃ) ကျေးရွာသို့ ရောက်ရှိနိုင်သည့် လမ်းအခြေအနေ / ကျေးရွာတစ်ရွာသည် ၎င်း၏ ကျေးရွာအုပ်စုနှင့် ဆက်သွယ်ထားသော လမ်းအခြေအနေ (အောက်ပါတို့ကိုရိုင်းပါ)

ကျောက်ကြမ်းလမ်း (ကျောက်ခင်းလမ်း) ကတ္တရာလမ်း ကွန်ကရစ်လမ်း မော်တော်ဆိုင်ကယ်လမ်း
(ကျောက်ခင်းလမ်း) မြေသားလမ်း လူသွားလမ်း အခြား _____

(င) ကျေးရွာဖွံ့ဖြိုးမှုစီမံချက်

(၁) လူထုဗဟိုပြုစီမံကိန်းမစတင်မီ ဤကျေးရွာတွင်ကျေးရွာဖွံ့ဖြိုးမှု စီမံချက်ရှိခဲ့ပါသလား?

(၂) ရှိခဲ့ပါလျှင် ဤစီမံချက်ကို မည်သည့် ခုနှစ်တွင်ပြင်ဆင်ခဲ့ပါသနည်း?

(၃) ဤစီမံချက်ကို မြို့နယ်မှအတည်ပြုခဲ့ပါသလား?

ရိုင်းပါ
ရှိပါသည်/မရှိပါ/မသိပါ

နှစ်-----/မသိပါ

ပြုခဲ့ပါသည်/မပြုခဲ့ပါ/မသိပါ

(ခ) နေရာအသွယ်အသွယ်

(က) ဤကျေးရွာအထိပရိယာဇ် ကျေးရွာအုပ်စုအထိပရိယာဇ်အထိ ခရီးမိုင်မည်မျှကွာဝေးသနည်း? မိုင်- ၂ / မတိုင်မီ

(ခ) ဤကျေးရွာမှ ကျေးရွာအုပ်စုအထိ သွားလာရာတွင်ကြာမြင့်သည့်အချိန်

ချိတ်ကပ်သွားရာလမ်းတွင်ကြာချိန် - ၃၅ မိနစ် ----- ထောင်လာရုံ(မော်တော်ဆိုင်ကယ်)ခြေလျှင်/လမ်း/မော်တော်ဆိုင်ကယ်/ အခြား -----

ရိယာဇ်လမ်းတွင်ကြာချိန် - ၃၅ မိနစ် ----- ထောင်လာရုံ/မော်တော်ဆိုင်ကယ်/ခြေလျှင်/လမ်း/မော်တော်ဆိုင်ကယ်/ အခြား -----

(ဇ) ယင်းလမ်းတွင်ဆိုင်ရာ သဘာဝဘေးအန္တရာယ်

ဤကျေးရွာတွင် ရေကြီးခြင်းကဲ့သို့ သဘာဝဘေးအန္တရာယ်ကျရောက်မှုခြင်း ရှိပါသလား။

မရှိမီ ရှိပါသည် ရှိလျှင်ဖော်ပြပါ ----- ရေတိုက်ခြင်း -----

(ဇ) ကျေးရွာတွင် ခွဲစည်းထားသော အဖွဲ့အစည်းများ

လူထုအဖွဲ့အစည်းများသည် ဤကျေးရွာတွင် ကျေးရွာဖွံ့ဖြိုးရေးအတွက် အစိုးရ (သို့) ရွာသားများကိုယ်တိုင် (သို့) စီမံကိန်းတစ်ခုခုမှ ခွဲစည်းထားသည့် အဖွဲ့အစည်းများရှိပါသလား။

(ဇ) -----

(ဇ) -----

(ဇ) အထွေထွေအုပ်ချုပ်ရေး ဦးစီးဌာန (GAD) မှ မှတ်တမ်းတင်ထားခြင်း

ဤကျေးရွာသည် အထွေထွေအုပ်ချုပ်ရေး ဦးစီးဌာန (GAD) မှ မှတ်တမ်းတင်ထားမှု ရှိပါသလား။

မရှိမီ ရှိပါသည်

ကျေးရွာအမိတ်ဆောင် အမည် ဦးကြည်စိန်

လက်မှတ် (M) ဇ. ၂၅.၉.၂၀၁၈

လူထုအဖွဲ့အစည်းများ အမည် ဦးစောစော

လက်မှတ် (S) ဇ. ၂၅.၉.၂၀၁၈

၁၀။စီမံကိန်းစက်ဝန်းအချိန်ဇယား ပုံစံ ၈-၂(PC-2) ပထမနှစ်စက်ဝန်း

ပုံစံ - ၈ - ၂ - စီမံကိန်းစက်ဝန်းအချိန်ဇယား (PC 2)

လမ်းညွှန်ချက်၊ သက်ဆိုင်ရာလူထုစည်းရုံးရေးမှူး/လက်ထောက်နည်းပညာပျူများမှ ဖြည့်သွင်းရမည်။	စီမံကိန်းစက်ဝန်းအဆင့်တစ်ခုစီပြီးစီးတိုင်း ကျေးရွာနှင့် ကျေးရွာအုပ်စုအတွက်
စည်းရုံးရေးမှူး/ဝန်ထမ်း အမည် <u>ဒေါ်ခင်နီ</u>	
ခန.စွဲ ၂၅.၇.၂၀၁၈	စက်ဝန်းအားအမှတ်ခြိပ်ပါ <input checked="" type="checkbox"/> စက်ဝန်း(၁) <input type="checkbox"/> စက်ဝန်း(၂) <input type="checkbox"/> စက်ဝန်း(၃) <input type="checkbox"/> စက်ဝန်း(၄)
မြည်နှင်း/တိုင်း <u>ကျောက်</u>	မြို့နယ် <u>ကပ်ပူ</u>
	ကျေးရွာအုပ်စု <u>ခုံကြီး</u>
	ကျေးရွာ <u>ကျေးရွာ</u>

စီမံကိန်းအောင်မြင်မှုအဆင့်များ	ခန.စွဲ		အစည်းအဝေးတွင်တက်ရောက်သူအရေအတွက်					အိမ်ထောင်စု ပေါင်း	အိမ်ထောင်စု %
	စတင်သည့် ခန.	ပြီးဆုံး သည့်ခန.	အမျိုးသား အရေအတွက်	အမျိုးသမီး အရေအတွက်	အိမ်ထောင်စု အရေအတွက်	လူမျိုးစုတက်ရောက်သူ အရေအတွက် နှင့် လူမျိုးစုအမည်			
၁။ ကျေးရွာစီမံကိန်း မိတ်ဆက်အစည်းအဝေး	၂၅.၇.၂၀၁၈	၂၅.၇.၂၀၁၈	၄၀	၄၈	၈၈		၁၂၉	၆၈.၂%	
၂။ ကျေးရွာဖွံ့ဖြိုးရေး စီမံချက်ရေးဆွဲခြင်းအစည်းအဝေး	၂၆.၇.၂၀၁၈	၂၆.၇.၂၀၁၈	၃၅	၃၉	၇၄		၁၂၉	၅၇.၄%	
၃။ ကျေးရွာအုပ်စု လုပ်ငန်းဆုံးဖြတ်ချက်ချသည့် အစည်းအဝေး									
၄။ မြို့နယ်အဆင့် စီမံကိန်းရေးဆွဲရေး နှင့် အကောင်အထည်ဖော်ရေးကော်မတီ၏ စီမံကိန်း သုံးသပ်မှု အစည်းအဝေး			မလို	မလို	မလို	မလို			
၅။ မြို့နယ် စီမံကိန်းရေးဆွဲရေး နှင့် အကောင်အထည်ဖော်ရေး ကော်မတီ၏ဆုံးဖြတ်မှုကို ရွာသို့ အသိပေး အကြောင်းကြားသည့် အစည်းအဝေး									
၆။ စီမံကိန်းလုပ်ငန်းခွဲစီမံချက်ရေးဆွဲခြင်း အစည်းအဝေး									
၆.၁။ စီမံကိန်းလုပ်ငန်း အကောင်အထည်ဖော်ရေးအစီအစဉ် ရေးဆွဲခြင်း									

၁၁။ ကျေးရွာဖွံ့ဖြိုးရေးဦးစားပေးအစီအစဉ် ပုံစံ ၈-၃ (PC-3) ပထမနှစ်စက်ဝန်း

ပုံစံ - ၈ - ၃ ကျေးရွာဖွံ့ဖြိုးရေး ဦးစားပေးအစီအစဉ် (Form PC 3)

လမ်းညွှန်ချက်၊ အဆင့်(၃) ကျေးရွာဖွံ့ဖြိုးရေးအစီအစဉ်အပေး ပြီးဆုံးသောအခါ ကျေးရွာစီမံကိန်း အထောက်အကူပြု
 ကော်မတီသည် လူထုစည်းရုံးရေးများအကူအညီဖြင့် ဤပုံစံကိုပြည့်စုံအောင် ဖြည့်သွင်းရမည်။

လူထုစည်းရုံးရေးများ/ဝန်ထမ်း အမည် **ဒွန်းဝင်းမိုးဦး**

နေ့စွဲ **၂၅.၀၇.၂၀၁၈** စက်ဝန်းအား အမှတ်ခြစ်ပါ (✓) စက်ဝန်း(၁)
 စက်ဝန်း(၂) စက်ဝန်း(၃) စက်ဝန်း(၄)

မြည်နယ်/တိုင်း **ဧရာဝတီ** မြို့နယ် **နက်ပူ** ကျေးရွာအုပ်စု **ခုံကြီး** ကျေးရွာ **တက်လွန်း**

က။ အခက်အခဲအတားအဆီးများအားဆွေးနွေးခြင်း - ယခုလက်ရှိအခြေအနေတွင် ဤကျေးရွာဖွံ့ဖြိုးတိုးတက်ရေးအတွက်
 အဓိက အခက်အခဲအတားအဆီးများသည် မည်သည့်များဖြစ်ပါသနည်း။ (အမျိုးသား/သမီး အနည်းဆုံးအခက်အခဲ ၅ ခုစီဖော်ပြပါ)

အမျိုးသား အဖွဲ့မှ တင်ပြသောအခက်အခဲအတားအဆီးများ	အမျိုးသမီး အဖွဲ့မှ တင်ပြသောအခက်အခဲအတားအဆီးများ
၁ လမ်းမပေးထားခြင်း၊ ကျေးရွာအတွင်း မီးဖိုချောင်း၊ လျှပ်စီးဌာနများ မရှိခြင်း။	၁ စိုက်ပျိုးရေးနှင့် မြေသေတ္တာများ မရှိခြင်း။
၂ ကျေးရွာအတွင်း ရေအားလုံး မရရှိခြင်း။	၂ လမ်းမပေးခြင်း မရှိခြင်း။
၃ အခက်အခဲအတားအဆီးများ မရှိခြင်း။	၃ စိုက်ပျိုးရေးနှင့် မြေသေတ္တာများ မရှိခြင်း။
၄ အခက်အခဲအတားအဆီးများ မရှိခြင်း။	၄ စိုက်ပျိုးရေးနှင့် မြေသေတ္တာများ မရှိခြင်း။
၅ အခက်အခဲအတားအဆီးများ မရှိခြင်း။	၅ စိုက်ပျိုးရေးနှင့် မြေသေတ္တာများ မရှိခြင်း။

ခ။ မျှော်မှန်းခြင်း - နောင်လာမည့် (၅) နှစ် အတွင်း ကျေးရွာဖွံ့ဖြိုးရေး မျှော်မှန်းလျာထားချက်များအား တင်ပြပါ။

အမျိုးသားအဖွဲ့မှ တင်ပြသောမျှော်မှန်းချက်များ	အမျိုးသမီးအဖွဲ့မှ တင်ပြသောမျှော်မှန်းချက်များ
၁ လမ်းမပေးခြင်း၊ ကျေးရွာအတွင်း မီးဖိုချောင်း၊ လျှပ်စီးဌာနများ မရှိခြင်း။	၁ စိုက်ပျိုးရေးနှင့် မြေသေတ္တာများ မရှိခြင်း။
၂ ကျေးရွာအတွင်း ရေအားလုံး မရရှိခြင်း။	၂ လမ်းမပေးခြင်း မရှိခြင်း။
၃ အခက်အခဲအတားအဆီးများ မရှိခြင်း။	၃ စိုက်ပျိုးရေးနှင့် မြေသေတ္တာများ မရှိခြင်း။
၄ အခက်အခဲအတားအဆီးများ မရှိခြင်း။	၄ စိုက်ပျိုးရေးနှင့် မြေသေတ္တာများ မရှိခြင်း။
၅ အခက်အခဲအတားအဆီးများ မရှိခြင်း။	၅ စိုက်ပျိုးရေးနှင့် မြေသေတ္တာများ မရှိခြင်း။

ဂ။ လူထုစီမံကိန်း၏ လာမည့် (၄) နှစ်အတွက် အကျိုးပင်သော ဦးစားပေး ဖွံ့ဖြိုးတိုးတက်မှု လုပ်ငန်း အစီအစဉ်များအားဖော်ပြပါ။

အဆင့်	ကျေးရွာအတွက် ဦးစားပေး ဖွံ့ဖြိုးတိုးတက်မှု လုပ်ငန်းစဉ်များ	အဆိုပြုသူ (အမျိုးသားများ/ အမျိုးသမီးများ/ အမျိုးသား+ အမျိုးသမီး)	ခန့်မှန်းကုန်ကျ စရိတ်	အကျိုးခံစားခွင့်ရှိသူ ခန့်မှန်းခြေ အရေအတွက်
၁	မြေပြင်ကျောက်ခရစ်လမ်း	၈+၆	၁၁၀၀၀၀၀၀	
၂	ရေ ဂျယ်ဒီ	၈+၆	၆၀၀၀၀၀၀	
၃	စားဝတ်ဆင်ခြင်း	၈+၆	၆၀၀၀၀၀၀	
၄	စိုက်ပျိုးရေး (ကျွန်းကျွန်း)	၈+၆	၈၀၀၀၀၀၀	
၅	ရေ	၆	၅၀၀၀၀၀၀၀	

ပေး လူထုဝိမံကိန်း၏ လာမည့် (၄) နှစ်အတွက် အကျိုးဆောင်သော ဦးစားပေး ဖွံ့ဖြိုးတိုးတက်မှု လုပ်ငန်း အစီအစဉ်များအားဖော်ပြပါ။

အဆင့်	ကျေးရွာအတွက် ဦးစားပေး ဖွံ့ဖြိုး တိုးတက်မှု လုပ်ငန်းစဉ်များ	အဆိုပြုသူ (အမျိုးသားများ/ အမျိုးသမီးများ/အမျိုးသား+ အမျိုးသမီး)	ပေးပို့သောသူ
၁	အထက်ကျေးရွာကျင်းအနက် ရိုးစွဲ ဖြစ်	၅	ပညာရေးဌာန
၂	အောက်ကျေးရွာ ရေ နည်းပညာ	၈+၈	အထက်ပျိုးစားဌာန
၃	လက်မှုပညာ၊ အသက်မွေးဝမ်းကျောင်း ပညာ	၈+၈	အသက်မွေးဝမ်းကျောင်း ဝန်ကြီးဌာန
၄	မြေစိုက်ရေးစီမံကိန်း	၈	မြေစိုက်ရေးဌာန
၅			

ခေါင်းဆောင်၊ ကျေးရွာဝိမံကိန်းအထောက်အကူပြုကော်မတီမှ အတည်ပြုသည်။

အမည် ဦးကျော်စွာ လက်မှတ် [Signature] နေ့ရက် ၂၆.၇.၂၀၁၈
ဒေါ်ကျေးကျေး

၁၂။ကျေးရွာအခြေခံအချက်အလက် ပုံစံ ၈ - ၁ (PC - 1)ဒုတိယနှစ်စက်ဝန်း

ပုံစံ - ၈ - ၁ ကျေးရွာအခြေခံအချက်အလက်များ(Form PC 1)

လမ်းညွှန်ချက်၊ ကျေးရွာတစ်ရွာသို့ ပထမဆုံးမိတ်ဆက်ခရီးသွားရောက်သောအခါ လူထုစည်းရုံးရေးမှူးသည် ကျေးရွာခေါင်းဆောင်များအားကျေးရွာအချက်အလက်များကိုပေစွာရှင်းလင်းတောင်းခံရသည်။ ဤအချက်အလက်များကိုစီမံကိန်းမိတ်ဆက်အစည်းဝေးမတိုင်မီတောင်းခံရမည်။ စီမံကိန်းမိတ်ဆက်အစည်းဝေးတွင် လူထုစည်းရုံးရေးမှူးသည် ဤအချက်အလက်များအား စစ်ဆေးပြီး မှန်ကန်အောင်ပြုလုပ်ရမည်။ ပြီးနောက်တွင် လူထုစည်းရုံးရေးမှူးမှ သတင်းအချက်အလက်ထဲသို့ Tablets မှ တဆင့် ဖြည့်သွင်းရမည်။

ကျေးရွာခေါင်းဆောင် အမည် ဦး ဇော်အောင်	ကျေးရွာခေါင်းဆောင်၏ ဖုန်းနံပါတ် ၀၇-၄၅၈၆၇၄ ၄၈၇	လူထုစည်းရုံးရေးမှူး၏အမည် ဦးအောင်
ပြည်နယ်၊ တိုင်းဒေသကြီး ဧရာဝတီ	မြို့နယ် ကပ်ပူ	ကျေးရွာအုပ်စု ခုံကြီး
		ကျေးရွာ စာလှိုင်ခုံ

က၊ လူဦးရေ

လူမျိုးစု	အိမ်ထောင်စုအရေအတွက်	ကိုးကွယ်သည့်ဘာသာ	အိမ်ထောင်စုအရေအတွက်
လူမျိုးစု (၁)-----	၁၀၀	ဘာသာ(၁)-----	၁၀၀
လူမျိုးစု (၂)-----		ဘာသာ(၂)-----	
လူမျိုးစု (၃)-----		ဘာသာ(၃)-----	
လူမျိုးစုရော-----		ဘာသာရော-----	
အခြား			
	အရေအတွက်		
မသန်စွမ်းသူများ	၇		
သက်ကြီးရွယ်အိုများ (၆၅ နှစ် နှင့် အထက်)	၂၉		
စစ်ဘေးရှောင်			

	အမျိုးသား(အရေအတွက်)	အမျိုးသမီး(အရေအတွက်)	စုစုပေါင်းအရေအတွက်
လူဦးရေ			
လူမျိုးစု (၁)-----	၂၀၆	၂၀၆	၄၁၂
လူမျိုးစု (၂)-----			
လူမျိုးစု (၃)-----			
အခြား			
အိမ်ထောင်ဦးစီး	၁၅	၁၅	၃၀

(ခ) အခြေခံအဆောက်အအုံအသုံးအဆောင်များ

စာသင်ကျောင်း	အမှတ် ခြံပိ	ကျန်းမာရေး	အမှတ် ခပ်ပိ	ဘာသာရေးအဆောက် အအုံများ	အမှတ် ခြံပိ
အထက်တန်းကျောင်း	<input type="checkbox"/>	ဆေးရုံ	<input type="checkbox"/>	စေတီ	<input type="checkbox"/>
အလယ်တန်းကျောင်း	<input type="checkbox"/>	ကျန်းမာရေးဌာန	<input type="checkbox"/>	ဘုန်းကြီးကျောင်း	<input type="checkbox"/>
မူလတန်းကျောင်း	<input type="checkbox"/>	ကျန်းမာရေးဌာနခွဲ	<input type="checkbox"/>	ဟိန္ဒူဘုရားကျောင်း	<input type="checkbox"/>
မူကြိုကျောင်း	<input type="checkbox"/>	ဆေးပေးခန်း	<input type="checkbox"/>	ခရစ်ယာန်ကျောင်း	<input type="checkbox"/>
အခြား	<input type="checkbox"/>	အခြား	<input type="checkbox"/>	ဗလီ	<input type="checkbox"/>
				အခြား	<input type="checkbox"/>
မှတ်ချက်		မှတ်ချက်		မှတ်ချက်	

(ဂ) ကျွမ်းကျင်သူများမှတ်တမ်း (ကျေးရွာတွင်နေထိုင်သောသို့မဟုတ် တခြားရွာမှလာရောက်သောကျွမ်းကျင်သူများ)

	(၁) စာသင်ကျောင်း		(၂) ကျန်းမာရေး		(၃) လက်မှုပညာရှင်		
	ရွာတွင်နေထိုင်သူ	အခြားရွာမှလာသူ	ရွာတွင်နေထိုင်သူ	အခြားရွာမှလာသူ	ရွာတွင်နေထိုင်သူ	အခြားရွာမှလာသူ	
မူလတန်းပြဆရာ/မ	<input checked="" type="checkbox"/>	<input type="checkbox"/>	ဆရာဝန်	<input type="checkbox"/>	လက်သမား	<input checked="" type="checkbox"/>	<input type="checkbox"/>

အထက်တန်းပြဆရာ/မ	<input type="checkbox"/>	<input type="checkbox"/>	လက်ထောက်ကျန်းမာရေးမှူး	<input type="checkbox"/>	<input type="checkbox"/>	ဝန်းရံ	<input checked="" type="checkbox"/>	<input type="checkbox"/>
အလယ်တန်းပြဆရာ/မ	<input type="checkbox"/>	<input type="checkbox"/>	အမျိုးသမီးကျန်းမာရေးဆရာမ	<input type="checkbox"/>	<input type="checkbox"/>	လှုပ်စစ်ကျမ်းကျင်၊ ဦးသမား	<input type="checkbox"/>	<input type="checkbox"/>
မူကြိုဆရာ/မ	<input type="checkbox"/>	<input type="checkbox"/>	သားဖွားဆရာမ	<input type="checkbox"/>	<input type="checkbox"/>	ရေပိုက်သွယ်သူ	<input type="checkbox"/>	<input type="checkbox"/>
အခြား	<input type="checkbox"/>	<input type="checkbox"/>	ပြည်သူ့ကျန်းမာရေးလုပ်သား	<input checked="" type="checkbox"/>	<input type="checkbox"/>	စက်ပြင်ဆရာ	<input type="checkbox"/>	<input type="checkbox"/>
မှတ်ချက်			မှတ်ချက်			မှတ်ချက်		

(ဃ) ကျေးရွာသို့ ရောက်ရှိနိုင်သည့်လမ်းအခြေအနေ/ကျေးရွာတစ်ရွာသည် ၎င်း၏ကျေးရွာအုပ်စုနှင့် ဆက်သွယ်ထားသော လမ်းအခြေအနေ(အောက်ပါတို့ကိုပိုင်းပါ)

ကျောက်ကြမ်းလမ်း ကတ္တရာလမ်း ကွန်ကရစ်လမ်း မော်တော်ဆိုင်ကယ်လမ်း
 (ကျောက်ခင်းလမ်း) မြေသားလမ်း လူသွားလမ်း အခြား _____

(င) ကျေးရွာဖွံ့ဖြိုးမှုစီမံချက်

(၁) လူထုဗဟိုပြုစီမံကိန်းမစတင်မှီ ဤကျေးရွာတွင်ကျေးရွာဖွံ့ဖြိုးမှု စီမံချက်ရှိခဲ့ပါသလား? ပိုင်းပါ
ရှိပါသည်(မရှိပါ)/မသိပါ
 (၂) ရှိခဲ့ပါလျှင် ဤစီမံချက်ကို မည်သည့် ခုနှစ်တွင်ပြင်ဆင်ခဲ့ပါသနည်း? နှစ်-----(မသိပါ)
 (၃) ဤစီမံချက်ကို မြို့နယ်မှအတည်ပြုခဲ့ပါသလား? ပြုခဲ့ပါသည်/မပြုခဲ့ပါ (မသိပါ)

(စ) ခရီးအကွာအဝေး

(၁) ဤကျေးရွာ၏ဗဟိုမှ၎င်းကျေးရွာအုပ်စု၏ဗဟိုအထိခရီးမိုင်မည်မျှကွာဝေးသနည်း? မိုင်- ၂ -----/မသိပါ
 (၂) ဤကျေးရွာမှ ၎င်းကျေးရွာအုပ်စုဗဟိုအထိသွားလာရာတွင်ကြာမြင့်သည့်အချိန်။
 ခြောက်သွေ့ရာသီတွင်ကြာချိန်----- ၁၅ မိနစ် -----ထော်လာဂျီ(မော်တော်ဆိုင်ကယ်)/ခြေလျင်/လား/မော်တော်တုတ်/
 အခြား -----

မိုးရာသီတွင်ကြာချိန်----- ၂၀ မိနစ် -----ထော်လာဂျီ(မော်တော်ဆိုင်ကယ်)/ခြေလျင်/လား/မော်တော်တုတ်/
 အခြား -----

(ဆ) ပတ်ဝန်းကျင်ဆိုင်ရာသဘာဝဘေးအန္တရာယ်

ဤကျေးရွာတွင်ရေကြီးခြင်းကဲ့သို့ သဘာဝဘေးအန္တရာယ်ကျရောက်ဖူးခြင်း ရှိပါသလား။

မရှိပါ ရှိပါသည် ရှိလျှင်ဖော်ပြပါ တစ်ကြိမ်

(ဇ) ကျေးရွာတွင် ဖွဲ့စည်းထားသော အဖွဲ့အစည်းများ

လူထုဗဟိုပြုစီမံကိန်းမတိုင်မီ ဤကျေးရွာတွင် ကျေးရွာဖွံ့ဖြိုးရေးအတွက် အစိုးရ(သို့)ရွာသားများကိုယ်တိုင်(သို့) စီမံကိန်းတစ်ခုခုမှ ဖွဲ့စည်းထားသည့် အဖွဲ့အစည်းများရှိပါသလား။

(၁) -----

(၂) -----

(ဈ) အထွေထွေအုပ်ချုပ်ရေးဦးစီးဌာန (GAD) မှ မှတ်တမ်းတင်ထားခြင်း

ဤကျေးရွာသည် အထွေထွေအုပ်ချုပ်ရေး ဦးစီးဌာန (GAD) မှ မှတ်တမ်းတင်ထားမှု ရှိပါသလား။

မရှိပါ ရှိပါသည်

ကျေးရွာခေါင်းဆောင်

အမည် ဒေါ်ကြည်အိန်

လက်မှတ် ကြန.စွဲ ၂၃.၈.၁၉

လူထုစည်းရုံးရေးမှူး

အမည် ဒေါ်အုရကောင်

လက်မှတ် စန.စွဲ ၂၃.၈.၁၉

၁၃။စီမံကိန်းစက်ဝန်းအချိန်ဇယား ပုံစံ ၈-၂(PC-2) ဒုတိယနှစ်စက်ဝန်း

ပုံစံ - ၈-၂ - စီမံကိန်းစက်ဝန်းအချိန်ဇယား(PC 2)

လမ်းညွှန်ချက်၊ သက်ဆိုင်ရာလူထုစည်းရုံးရေးမှူး၊ လက်ထောက်နည်းပညာမှူးများမှ ကျေးရွာအုပ်စုအတွက်ဤပုံစံကိုဖြည့်သွင်းရမည်။		စီမံကိန်းစက်ဝန်းအဆင့်တစ်ခုစီပြီးစီးတိုင်းကျေးရွာနှင့်	
စည်းရုံးရေးမှူး/လက်ထောက်နည်းပညာရေးမှူးဝန်ထမ်း အမည် - <u>ဒေါ် ၅၃၇၇၈၈</u>			
နေ့စွဲ	စက်ဝန်းအားအမှတ်ခြစ်ပါ <input type="checkbox"/> စက်ဝန်း(၁) <input checked="" type="checkbox"/> စက်ဝန်း(၂) <input type="checkbox"/> စက်ဝန်း(၃) <input type="checkbox"/> စက်ဝန်း (၄)		
ပြည်နယ်/တိုင်း	မြို့နယ်	ကျေးရွာအုပ်စု	ကျေးရွာ
<u>မကွေး</u>	<u>ဘက်လှ</u>	<u>ခုံကြို</u>	<u>တရားဦး</u>

စီမံကိန်းဆောင်ရွက်မှုအဆင့်များ	နေ့စွဲ		အစည်းအဝေးတွင်တက်ရောက်သူအရေအတွက်					
	စတင်သည့် နေ့	ပြီးဆုံးသည့် နေ့	အမျိုးသား အရေ အတွက်	အမျိုးသမီး အရေ အတွက်	အိမ်ထောင်စုအရေ အတွက်	လူမျိုးစုတက်ရောက်သူ အရေအတွက်နှင့် လူမျိုးစုအမည်	အိမ်ထောင်စုပေါင်း	အိမ်ထောင်စု %
၁။ ကျေးရွာစီမံကိန်း မိတ်ဆက်အစည်းအဝေး	၂၇.၈.၁၉	၂၇.၈.၁၉	၃၀	၄၀	၇၀	မနာ ၇၀	၅၉	၅၄.၃%
၂။ ကျေးရွာဖွံ့ဖြိုးရေး စီမံချက်ရေးဆွဲခြင်း အစည်းအဝေး	၂၈.၈.၁၉	၂၈.၈.၁၉	၃၂	၃၈	၇၀	မနာ ၇၀	၅၉	၅၄.၃%
၃။ ကျေးရွာအုပ်စု လုပ်ငန်းဆုံးဖြတ်ချက်ချသည့်အစည်းအဝေး								
၄။ မြို့နယ်အဆင့်စီမံကိန်းရေးဆွဲရေးနှင့်အကောင်အထည်ဖော်ရေးကော်မတီ၏ စီမံကိန်း			မလို	မလို	မလို	မလို		

၁၄။ ကျေးရွာဖွံ့ဖြိုးရေးဦးစားပေးအစီအစဉ် ပုံစံ ၈-၃ (PC-3) ဒုတိယနှစ်စက်ဝန်း

ပုံစံ - ၈-၃ ကျေးရွာဖွံ့ဖြိုးရေးဦးစားပေးအစီအစဉ် (Form PC 3)

လမ်းညွှန်ချက်။ အဆင့်(၃)ကျေးရွာမှိုက်မှိုက်အစည်းအဝေးပြီးဆုံးသောအခါ ကျေးရွာစီမံကိန်း အထောက်အကူပြု ကော်မတီသည် လူထုစည်းရုံးရေးမှူးအကူအညီဖြင့် ဤပုံစံကိုပြည့်စုံအောင် ပြည့်သွင်းရမည်။			
လူထုစည်းရုံးရေးမှူး/ဝန်ထမ်း အမည် ဒေါ်ခင်မာမာ			
နေ့စွဲ ၂၀၁၈.၀၅.၁၉	စက်ဝန်းအား အမှတ်ခြစ်ပါ (✓) <input type="checkbox"/> စက်ဝန်း(၁) <input checked="" type="checkbox"/> စက်ဝန်း(၂) <input type="checkbox"/> စက်ဝန်း(၃) <input type="checkbox"/> စက်ဝန်း(၄)		
ပြည်နယ်/တိုင်း ရှမ်းပြည်နယ်	မြို့နယ် ကလေး	ကျေးရွာအုပ်စု ခွဲကြီး	ကျေးရွာ ကလေးခွဲ

က။ အခက်အခဲအတားအဆီးများအားဆွေးနွေးခြင်း၊ ယခုလက်ရှိအခြေအနေတွင်ဤကျေးရွာဖွံ့ဖြိုးတိုးတက်ရေးအတွက် အဓိကအခက်အခဲအတားအဆီးများသည် မည်သည်များဖြစ်ပါသနည်း။ (အမျိုးသား/သမီး အနည်းဆုံးအခက်အခဲ ၅ ခုစီဖော်ပြပါ)

အုပ်စုဖွဲ့ဆွေးနွေးမှုများမှတင်ပြသောအခက်အခဲအတားအဆီးများ	
လမ်းကောင်းအဖြစ် ကျေးရွာအုပ်စု၊ ကလေး၊ မြို့နယ်၊ နယ်၊ ဝန်ထမ်းများ နားလည်ပါသည်။	<input type="checkbox"/> ကျား <input type="checkbox"/> မ <input type="checkbox"/> ကျား+မ
ကျေးရွာအုပ်စုအဖွဲ့အစည်း ဖွဲ့စည်းခြင်း၊ ကလေး၊ မြို့နယ်၊ နယ်၊ ဝန်ထမ်းများ နားလည်ပါသည်။	<input type="checkbox"/> ကျား <input type="checkbox"/> မ <input type="checkbox"/> ကျား+မ
စီမံကိန်းအဖြစ် ကလေး၊ မြို့နယ်၊ နယ်၊ ဝန်ထမ်းများ နားလည်ပါသည်။	<input type="checkbox"/> ကျား <input type="checkbox"/> မ <input type="checkbox"/> ကျား+မ
ကျေးရွာအုပ်စုအဖွဲ့အစည်း ဖွဲ့စည်းခြင်း၊ ကလေး၊ မြို့နယ်၊ နယ်၊ ဝန်ထမ်းများ နားလည်ပါသည်။	<input checked="" type="checkbox"/> ကျား <input type="checkbox"/> မ <input type="checkbox"/> ကျား+မ
ကျေးရွာအုပ်စုအဖွဲ့အစည်း ဖွဲ့စည်းခြင်း၊ ကလေး၊ မြို့နယ်၊ နယ်၊ ဝန်ထမ်းများ နားလည်ပါသည်။	<input type="checkbox"/> ကျား <input type="checkbox"/> မ <input type="checkbox"/> ကျား+မ

ခ။ မှိုက်မှိုက်ခြင်း၊ နောင်လာမည့် (၅) နှစ် အတွင်း ကျေးရွာဖွံ့ဖြိုးရေးမှိုက်မှိုက်လျာထားချက်များအားတင်ပြပါ။

အုပ်စုဖွဲ့ဆွေးနွေးမှုများမှတင်ပြသောအခက်အခဲအတားအဆီးများ	
လမ်းကောင်းအဖြစ် ကျေးရွာအုပ်စု၊ ကလေး၊ မြို့နယ်၊ နယ်၊ ဝန်ထမ်းများ နားလည်ပါသည်။	<input type="checkbox"/> ကျား <input type="checkbox"/> မ <input type="checkbox"/> ကျား+မ
ကျေးရွာအုပ်စုအဖွဲ့အစည်း ဖွဲ့စည်းခြင်း၊ ကလေး၊ မြို့နယ်၊ နယ်၊ ဝန်ထမ်းများ နားလည်ပါသည်။	<input type="checkbox"/> ကျား <input type="checkbox"/> မ <input type="checkbox"/> ကျား+မ
စီမံကိန်းအဖြစ် ကလေး၊ မြို့နယ်၊ နယ်၊ ဝန်ထမ်းများ နားလည်ပါသည်။	<input type="checkbox"/> ကျား <input type="checkbox"/> မ <input type="checkbox"/> ကျား+မ
ကျေးရွာအုပ်စုအဖွဲ့အစည်း ဖွဲ့စည်းခြင်း၊ ကလေး၊ မြို့နယ်၊ နယ်၊ ဝန်ထမ်းများ နားလည်ပါသည်။	<input checked="" type="checkbox"/> ကျား <input type="checkbox"/> မ <input type="checkbox"/> ကျား+မ
ကျေးရွာအုပ်စုအဖွဲ့အစည်း ဖွဲ့စည်းခြင်း၊ ကလေး၊ မြို့နယ်၊ နယ်၊ ဝန်ထမ်းများ နားလည်ပါသည်။	<input type="checkbox"/> ကျား <input type="checkbox"/> မ <input type="checkbox"/> ကျား+မ

က။ လူထုစီမံကိန်း၏ လာမည့် (၄) နှစ်အတွက် အကျိုးမယဝင်သော ဦးစားပေး ဖွံ့ဖြိုးတိုးတက်မှု လုပ်ငန်း အစီအစဉ်များအားဖော်ပြပါ။

ဦးစားပေး အဆင့် သတ်မှတ်ချက်	ကျေးရွာအတွက် ဦးစားပေး ဖွံ့ဖြိုးတိုးတက်မှု လုပ်ငန်းစဉ်များ	အဆိုပြုသူ (အမျိုးသားများ/ အမျိုးသမီးများ/ အမျိုးသား+အမျိုးသမီး)	အခန်းကဏ္ဍ	ခန့်မှန်း ကုန်ကျစရိတ်	အကျိုးခံစားခွင့်ရှိသူခန့်မှန်းခြေအရေအတွက်		
					ကျား	မ	ပေါင်း
၀	မြေသား၊ ကျွဲ၊ ငွေ့၊ ကျွဲ၊ ငွေ့	ကျား + မ		၈၈၀၀၀၀	၁၇၈	၂၀၆	၃၈၄
၂	ကျောက်၊ ဆေး၊ ဝါး	ကျား + မ		၃၅၀၀၀၀	၁၇၈	၂၀၆	၃၈၄
၃	ဆိုလာဗီ	မ		၃၀၀၀၀၀	၁၇၈	၂၀၆	၃၈၄
၄	လျှပ်စစ်ဗီ	ကျား		၁၅၀၀၀၀	၁၇၈	၂၀၆	၃၈၄
၅	ကျွဲ၊ ကျွဲ၊ မဲ၊ ကျား	ကျား + မ		၆၀၀၀၀၀	၁၇၈	၂၀၆	၃၈၄

ဃ။ လူထုစီမံကိန်း၏ လာမည့် (၄) နှစ်အတွက် အကျိုးမယဝင်သော ဦးစားပေး ဖွံ့ဖြိုးတိုးတက်မှု လုပ်ငန်း အစီအစဉ်များအားဖော်ပြပါ။

အဆင့်	ကျေးရွာအတွက် ဦးစားပေး ဖွံ့ဖြိုးတိုးတက်မှု လုပ်ငန်းစဉ်များ	အဆိုပြုသူ (အမျိုးသားများ/ အမျိုးသမီးများ/ အမျိုးသား+အမျိုးသမီး)	အခန်းကဏ္ဍ
၀	ကျွဲ၊ ကျွဲ၊ မဲ၊ ကျား	ကျား + မ	
၂			
၃			
၄			
၅			

ခေါင်းဆောင်၊ ကျေးရွာစီမံကိန်းအထောက်အကူပြုကော်မတီမှအတည်ပြုသည်။

အမည် ဦးအောင်ကျော် လက်မှတ် Tat နေ့စွဲ ၂၀၂၀-၀၅-၁၉

၁၅။ကျေးရွာပထမအကြိမ် အစည်းအဝေးမှတ်တမ်း

မိုက်ပျိုးရေး ၊ ဓမ္မ:ဖြူရေး:ဒွင်အာဇာနည်အောင်ဝန်ကြီးဌာန
 ရေပျားကန်ဒေသ ဖွံ့ဖြိုးတိုးတက်ရေး:ဒီ:စီ:ဌာန
 ကန့်သတ်ဗဟိုပြုစီမံကိန်း (ဧဝံဒီယာဒွင်စက်ဝန်း)
 ရေ:စွဲ " " ၂၃ - ၁၉
 အထွာလဲ:ဒါဂျာ " " ယဝဏ္ဏဒါကြိမ်ကျေးရွာအစည်းအဝေးကျင်းပဖွဲ့စည်း " "
 ဒီဝေဝက်ပါကိစ္စဒွင် ဝါဝက်အက်ရှာ ဒီဝေဝက်ကြီး:ရယ် ၊
 ဒွံကြီးကျေးရွာအစည်း ၊ တာလိုင်ဒွံ ကျေးရွာ မယယဒါကြိမ်အစည်းအဝေး:ကွဲ
 -ကျေးရွာ ၊ အိတ်ဝေဝက် ပေးဒါဒွင်ကျင်းပပါသည်။
 စီမံကိန်း:ဝါဝက်အက် အထွာလဲ:ကို လျှောက်ပေး:ရုံး:ရေး:မှူး: ဒီ:ဝေဝက်:က:ကွဲ:
 ကျင်းပဖွဲ့စည်း:ပြီး စီမံကိန်း:ဝေဝက်:ကို ကာကွယ်ထိန်းသိမ်း:မညာမှူး:
 ဒီ:စီ:လဲ:ရေး:က ဖွဲ့စည်း:တင်ပြပါသည်။
 ကန့်သတ်:ရုံး:ရေး:မှူး: ဒီ:ဝေဝက်:က စီမံကိန်း:ဝေဝက် ပါဝင်အမှုများ:ဝေ
 တာဝန်:ဝေဝက်:များ:ကို ရင်းလဲ:ရေး:ပြီး ဝေဝက်:ဝေဝက်:ရွေးချယ်ဖွဲ့စည်း:ကို
 မဲပေး ဖွဲ့စည်းရွေးချယ်ပါသည်။ ကန့်သတ်:ပါဝင် ဝေဝက်:က နှစ်:စီ:စီ:စီ:စီ:စီ:စီ:
 ကို -ဆောင်ရွက်ရာတွင် ယဝဏ္ဏဒါစက်ဝန်း:က PRA များ:ကို ဖွဲ့စည်း:ရွေးချယ်
 ဆင်နွှဲ ကျေးရွာလျှောက် မိတ်ဆွေး:ပါသည်။ ဝေဝက်:က အစည်း:
 အစည်း:ကို ရင်းလဲ:ရေး:ရုံး:ကို ပါသည်။

အစည်း:အဝေး: တက်ရောက်မှု
 များ: - ၃၀ ဦး
 မ - ၄၀ ဦး

(ယဝဏ္ဏဒါ)

 ဒီ:ဝေဝက်:ဝေဝက်:
 ဒီ/ဆောင်ရွက်

၁၇။ ကဏ္ဍအလိုက် ဦးစားပေးလုပ်ငန်းချုပ်ပေးရေး လုပ်ငန်းစဉ်များ

စာမျက်နှာ ၃

ကဏ္ဍအလိုက် ဦးစားပေးလုပ်ငန်းချုပ်ပေးရေး

ကဏ္ဍ	ဦးစားပေးအဆင့်	လုပ်ငန်းအမျိုးအစား	အဆိုပြုသူ (အမှန်ခြစ်ရန်)		ခုနှစ်	ထောက်ပံ့မည့်အဖွဲ့အစည်း (သို့) ဌာန	မှတ်ချက်
			ကျား	မ			
အခြေခံဆောက်အုံကဏ္ဍ (လမ်း/တံတား/ရေရရှိရေး/မီးလောင်ရေး)	၀	ရေဌာတာ၊ အားဖြူတင်ဖြူ			၂၀၁၉	၂၀၂၀	၂၀၁၉
	၂	ဘိုလာမီး		၂	၂၀၁၉	၂၀၂၀	၂၀၁၉
	၃	လျှပ်စစ်မီး	၂		၂၀၁၉	၂၀၂၀	၂၀၁၉
	၄	ကျွေးရေကန်			၂၀၁၉	၂၀၂၀	၂၀၁၉
	၅						
လူမှုပွားကဏ္ဍ (ပညာရေး/ ကျန်းမာရေး နှင့် ဆိုင်သော အဆောက်အအုံများနှင့် အခြားလိုအပ်ချက်များ)	၀	ကျွေးရေကန်			၂၀၁၉	၂၀၂၀	၂၀၁၉
	၂						
	၃						
	၄						
	၅						
သက်မွေးဝမ်းကျောင်းကဏ္ဍ (ပိုက်လိုင်း/ ရေ၊ နေ၊ ဆိုင်သော အဆောက်အအုံများ၊ အခြား လိုအပ်ချက်များ)	၀	ကျွေးရေကန်			၂၀၁၉	၂၀၂၀	၂၀၁၉
	၂						
	၃						
	၄						
	၅						
သဘာဝဘေးအန္တရာယ် လျော့ပါးရေး ကဏ္ဍ	၀						
	၂						
	၃						
	၄						
	၅						
အခြားကဏ္ဍ (ဌာနဆိုင်ရာများသို့ လွှဲပြောင်းနိုင်ခြင်းနှင့် အကောင်အထည်ဖော်ဆောင်ရွက်ပေးနိုင်ခြင်းမရှိသော လုပ်ငန်းများ)	၀						
	၂						
	၃						
	၄						
	၅						