

ပြည်ထောင်စုသမ္မတမြန်မာနိုင်ငံတော်အစိုးရ
စိုက်ပျိုးရေး၊ မွေးမြူရေးနှင့် ဆည်မြောင်းဝန်ကြီးဌာန
ကျေးလက်ဒေသဖွံ့ဖြိုးတိုးတက်ရေးဦးစီးဌာန
ငပုတောမြို့နယ်



လူထုပဟိုပြုစီမံကိန်း
National Community Driven Development Project
(NCDDP)



ကျေးရွာဖွံ့ဖြိုးရေး အစီအစဉ်
Village Development Plan (VDP)

သုံးခွကျေးရွာအုပ်စု၊ တံခွန်တိုင် ကျေးရွာ

၂၀၂၀ ခုနှစ်

ငပုတောမြို့နယ်

မာတိကာ

စဉ်	အကြောင်းအရာ	စာမျက်နှာ
၁	မြို့နယ်မြေပုံ	1
၂	ကျေးရွာအုပ်စုမြေပုံ(တည်နေရာ)	2
၃	ကျေးရွာအုပ်စုတွင် ပါဝင်သောကျေးရွာများစာရင်း	2
၄	ကျေးရွာအခြေခံအချက်အလက် (ကျေးရွာသမိုင်းကြောင်း)	3
၅	လူထုပူးပေါင်းပါဝင်သော ဆန်းစစ်ခြင်းနှင့် အကဲဖြတ်ခြင်း PRA/PSA လုပ်ငန်းစဉ် အနှစ်ချုပ်	5
၆	ကျေးရွာဖွံ့ဖြိုးရေးအစီအစဉ်အတွက်အသုံးပြုခဲ့သော PRA tools များနှင့် တစ်ခုချင်းစီအတွက် သုံးသပ်ချက်များ (အသုံးပြုခဲ့သော PRA Tools တစ်ခုချင်းစီ၏အမည်များ)	5
၇	ကျေးရွာကော်မတီရွေးချယ်ခြင်းနှင့် ကျေးရွာဖွံ့ဖြိုးရေးအစီအစဉ် ဆောင်ရွက်မှုမှတ်တမ်းခါတ်ပုံများ	17
၈	ကျေးရွာကော်မတီဝင်များစာရင်း	18
၉	ကျေးရွာအခြေခံအချက်အလက်များ (ပုံစံ ၈ - ၁)	19
၁၀	စီမံကိန်းစက်ဝန်းအချိန်ဇယား (ပုံစံ ၈-၂)	31
၁၁	ကျေးရွာဖွံ့ဖြိုးရေး ဦးစားပေးအစီအစဉ်(ပုံစံ ၈-၃)	37
၁၂	အစည်းအဝေးမှတ်တမ်းများ	45
၁၃	ကဏ္ဍအလိုက် ဖွံ့ဖြိုးရေး ဦးစားပေးလုပ်ငန်းများ	49

၁။ ငပုတောမြို့နယ်အခြေပြမြေပုံ

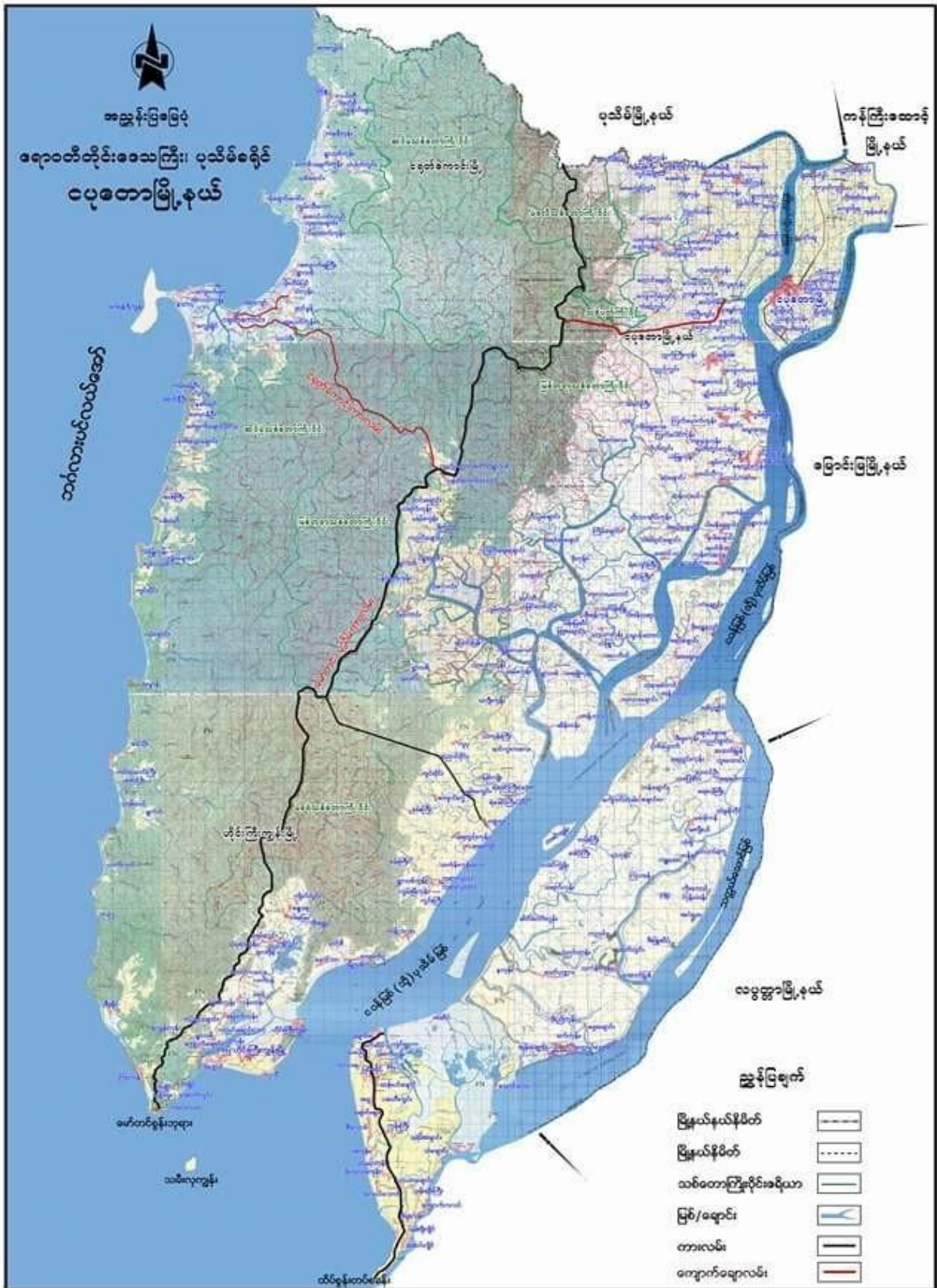

၂။ ကျေးရွာအုပ်စုမြေပုံ



၃။ ကျေးရွာအုပ်စုအတွင်းပါဝင်သော ကျေးရွာများစာရင်း

၁-ဟန်းစုကျေးရွာ

၄-ကောက်ကွေ့ကျေးရွာ

၇-ကြုံတောကျေးရွာ

၂-မကြီးပင်ကျေးရွာ

၅-တမန်ချောင်းကေးရွာ

၈-သုံးခွကျေးရွာ

၃-မတော့ကန်ကျေးရွာ
တံခွန်တိုင်ကျေးရွာ

၆-အုန်းပင်စုကျေးရွာ

၉-

မြို့ ဒေသခံ
 ပြင်ဆင်ရေးအဖွဲ့အစည်း (၂၀၀၅) ခု
 ကြေးကောက်ကန်တွင် အိမ်ထောင်စု (၁၀၀) ခု၊ ရှိပြီး ပညာရေး၊ စီးပွားရေး
 ဖွံ့ဖြိုးတိုးတက်ရေးအဖွဲ့ ဖြစ်ပါသည်။ နေရာဒေသများမှာ
 လမ်းခြား၊ နေထိုင်ရေး၊ ဖွံ့ဖြိုးရေး၊ ကျန်းမာရေး၊ အထွက်အမြောက်အမြား
 နှင့် အဆင်ပြေပြီး ပညာရေး၊ စီးပွားရေး၊ ဖွံ့ဖြိုးရေး၊ စီမံခန့်ခွဲရေးနှင့်
 လာမည့်အခါ ယုံကြည်စိတ်ချရအောင် ပြုလုပ်ပါမည်။

၅။ လူထုပူးပေါင်းပါဝင်သော ဆန်းစစ်ခြင်းနှင့် အကဲဖြတ်ခြင်း လုပ်ငန်းစဉ် PRA/PSA အကျဉ်းချုပ်ဇယား

စဉ်	အသုံးပြုခဲ့သော PRA Tools များ	၂၀	၁၈
၁	ကျေးရွာအရင်းမြစ်ပြမြေပုံ (Social Map)	၇	၉
၂	ရာသီခွင်ပြပြက္ခဒိန် (Seasonal Calendar)	၇	၈
၃	ဥစ္စာနေကြွယ်ဝမှု ဦးစားပေးအဆင့်သတ်မှတ်ခြင်း (Wealth Ranking)	၇	၈
၄	ကျား၊ မ ပင့်ကူအိမ်သုံးသပ်ခြင်း (Cob Web)	၉	၁၀
၅	အရင်းအမြစ်အသုံးချမှုဖော်ထုတ်ခြင်း ဇယား (Asset Mapping)	၉	၁၀
၆	အဖွဲ့အစည်းချိတ်ဆက်မှုမြေပုံ (Veen diagram)	၂၀	၁၈

၆။ ကျေးရွာဖွံ့ဖြိုးရေးအစီအစဉ်အတွက်အသုံးပြုခဲ့သော PRA tools များနှင့် တစ်ခုချင်းစီအတွက် သုံးသပ်ချက်များ

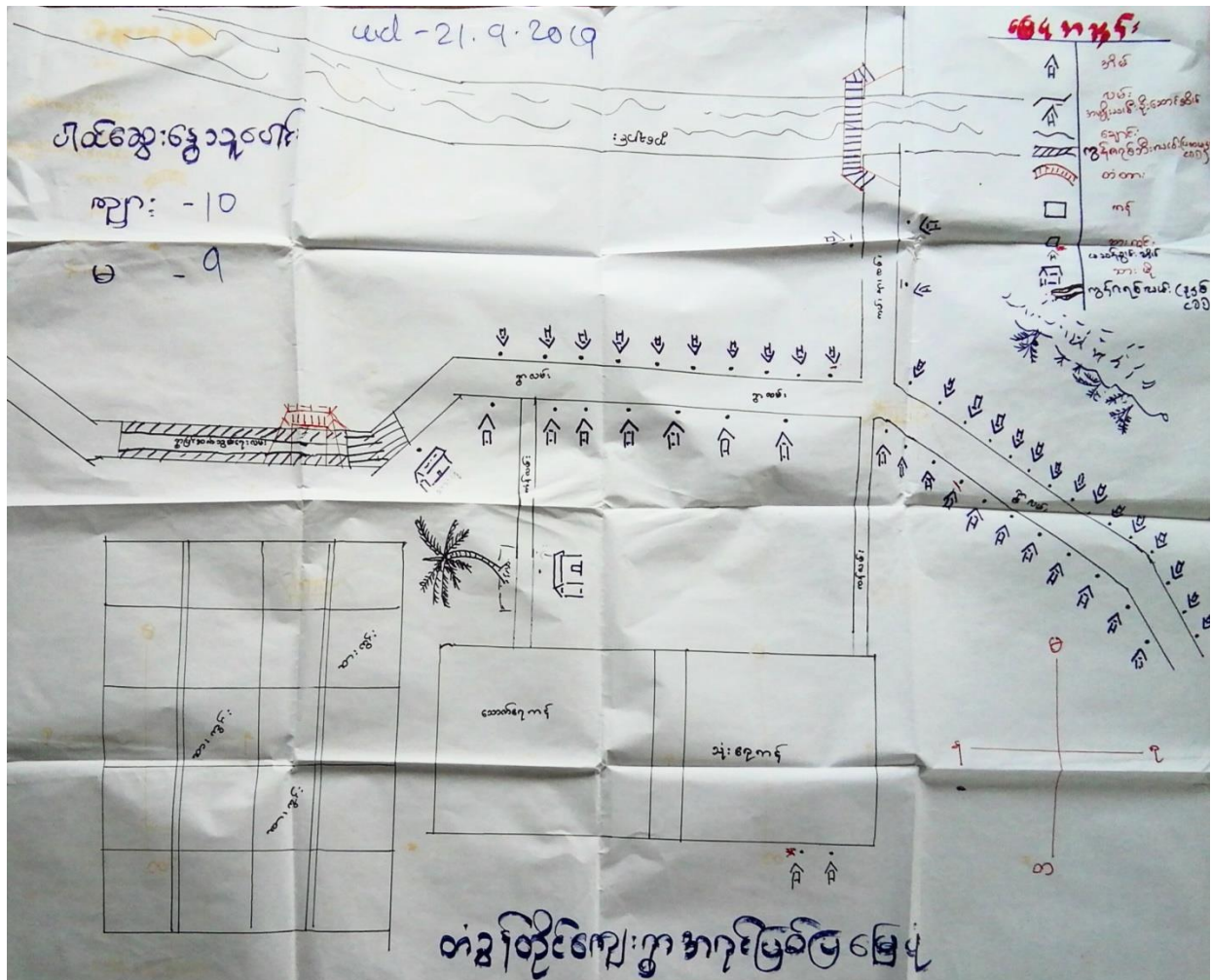

လူမှုရေးအဖွဲ့အစည်းအဖွဲ့
 စားနပ်ရိက္ခာနှင့် နေထိုင်ရေး ဖွဲ့စည်းခြင်း

သုံးငှအုပ်စု (တံခွန်တိုင်ကျေးရွာ) တာဝန်ယူနှစ်စာစာရင်း
 ရက်စွဲ

သုံးငှအုပ်စု၊ တံခွန်တိုင်ကျေးရွာသည် ရေလုပ်ငန်း၊ အားလုပ်ငန်း များဖြင့် အဓိကထား၍
 အသက်မွေးဝမ်းကြောင်း ဖြစ်ပါသည်။ မိုးရာသီတွင် လယ်ယာလုပ်ငန်း နှင့် ရေလုပ်ငန်း
 များ၊ ကျားပိုက်များ လုပ်ကိုင်ကြပြီး စောင်းရာသီနှင့် ဓွေရာသီတွင် လယ်ယာ
 စိုက်ခင်း လုပ်ငန်း နှင့် အားလုပ်ငန်း၊ ကျားပိုက် လုပ်ငန်း များကို တစ်နှစ်စာလုံး
 လုပ်ဆောင် ကြပါသည်။

ကျားပိုက်အလုပ်အကိုင်များ အနေဖြင့် ဓွေရာသီတွင် အားလုပ်ငန်း နှင့် လူမှုအဖွဲ့အစည်း
 စည်းကမ်းများ ကျားပိုက်များ ချုပ်ပါသည်။ မိမိဆောင်ရွက် ပြင်ဆင်ရေးအဖွဲ့အစည်း
 လုပ်ကိုင် ကြပါသည်။

တံခွန်တိုင်ကျေးရွာရှိ ကျေးရွာအဖွဲ့အစည်းများသည် ရေထွက်ပစ္စည်းများကို
 စနစ်ကျသုံး ပင်သို့ လာရောက်၍ ရောင်းချပါသည်။ ရွာချင်း ဆက်လမ်းမှာ အားလုံး
 အခက်အခဲ ကြုံတွေ့ရပါသည်။ လူမှုအဖွဲ့အစည်း ဝင်ရောက်လာချိန်တွင် အစဉ်အဆက်
 စက်ဝန်းတွင် ရွာချင်း ဆက် ကွန်ကရစ်လမ်း လုပ်ငန်းကို ဆောင်ရွက်ပေးခဲ့ပါသည်။

ဒုတိယနှစ် စက်ဝန်းတွင်လည်း ကျန်ရှိနေသော ရွာချင်း ဆက်လမ်းအား
 ကွန်ကရစ် အိုးလမ်း အဖြစ် ဆက်လက်၍ လုပ်ကိုင်ခဲ့ ကြပါသည်။

တံခွန်တိုင်ကျေးရွာသည် စီးပွားရေး၊ လူမှုရေး၊ လူ့စားရေး၊ ကျန်းမာရေး
 အဖွဲ့အစည်း၊ အားလုံးအဖွဲ့အစည်း၊ ကိစ္စများအတွက် အုပ်စုနှင့် ဆက်သွယ်ရန်
 ရွာချင်း ဆက်လမ်း အား အားလုံး အားလုံး ချုပ်ပါသည်။

ယခု တာဝန်ယူနှစ်စာစာရင်းတွင် ရွာချင်း ဆက် ကွန်ကရစ် အိုးလမ်း
 လုပ်ငန်း အား လုပ်ဆောင် ဆောင်ရွက် အဖွဲ့အစည်း ဖြစ်ပါသည်။

<p>update. 21.9.19 အစိုးရအဖွဲ့အစည်း အဖွဲ့အစည်း</p>	<p>28 ဘဝန်အဖွဲ့အစည်း update - 17.12.2017 (56)</p>	<p>9.3.17</p>	<p>အဖွဲ့အစည်း</p>	<p>အဖွဲ့အစည်း</p>	<p>အဖွဲ့အစည်း</p>
<p>အဖွဲ့အစည်း</p>	<p>အဖွဲ့အစည်း</p>	<p>အဖွဲ့အစည်း</p>	<p>အဖွဲ့အစည်း</p>	<p>အဖွဲ့အစည်း</p>	<p>အဖွဲ့အစည်း</p>
<p>အဖွဲ့အစည်း</p>	<p>အဖွဲ့အစည်း</p>	<p>အဖွဲ့အစည်း</p>	<p>အဖွဲ့အစည်း</p>	<p>အဖွဲ့အစည်း</p>	<p>အဖွဲ့အစည်း</p>
<p>အဖွဲ့အစည်း</p>	<p>အဖွဲ့အစည်း</p>	<p>အဖွဲ့အစည်း</p>	<p>အဖွဲ့အစည်း</p>	<p>အဖွဲ့အစည်း</p>	<p>အဖွဲ့အစည်း</p>
<p>အဖွဲ့အစည်း</p>	<p>အဖွဲ့အစည်း</p>	<p>အဖွဲ့အစည်း</p>	<p>အဖွဲ့အစည်း</p>	<p>အဖွဲ့အစည်း</p>	<p>အဖွဲ့အစည်း</p>
<p>အဖွဲ့အစည်း</p>	<p>အဖွဲ့အစည်း</p>	<p>အဖွဲ့အစည်း</p>	<p>အဖွဲ့အစည်း</p>	<p>အဖွဲ့အစည်း</p>	<p>အဖွဲ့အစည်း</p>

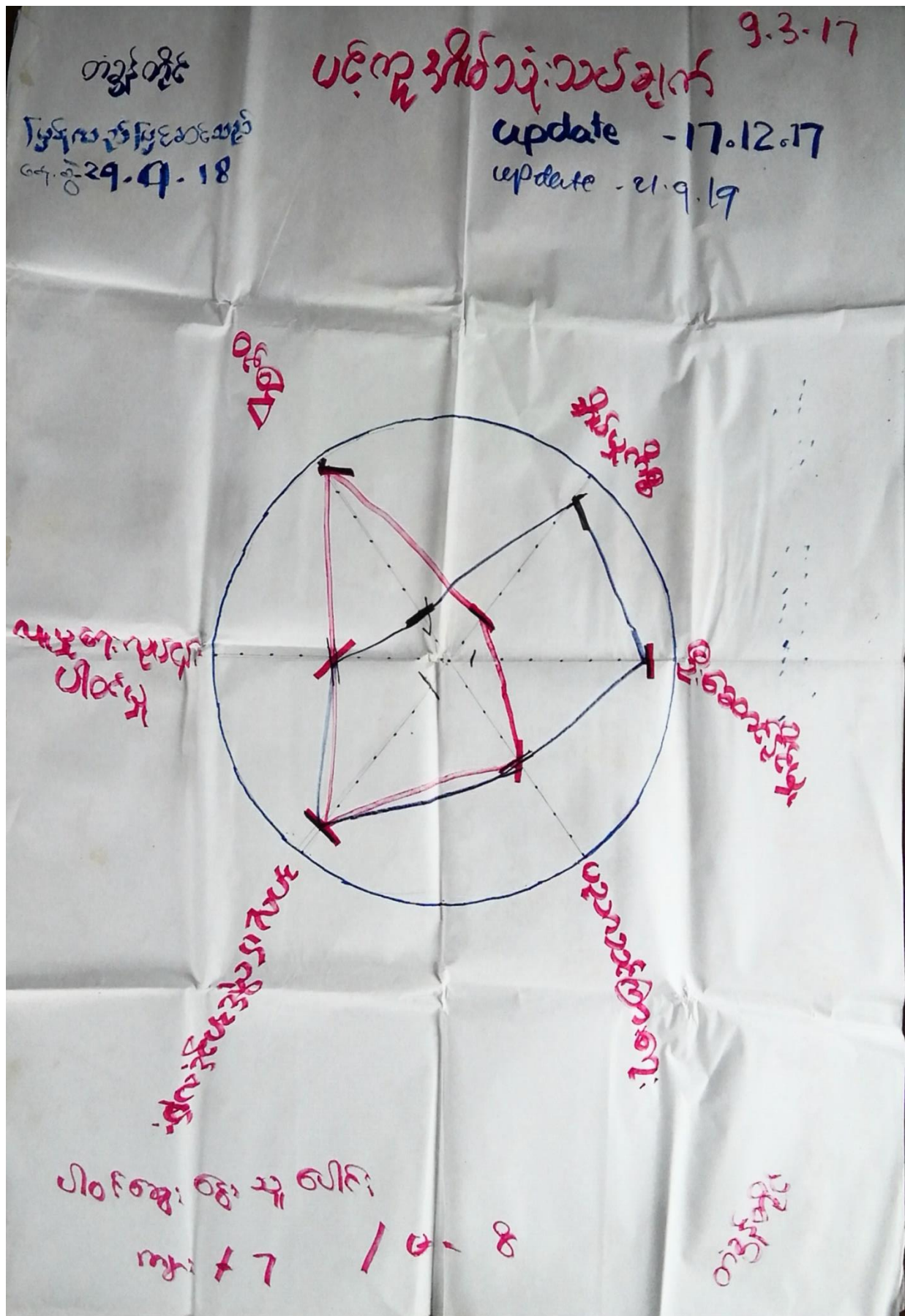

ပင်လူအိမ်စစ်၊ စစ်ချက် တံခွန်တိုင်ကျေးရွာ

- . အိမ်ပျံ ကိစ္စတွင် အမျိုးသမီး များ မှ ဦးဆောင်မှု အားကောင်းပြီး အမျိုးသား များ မှ အားပေးပါသည်။
- . လေ့ကျင့်မှုတွင် အမျိုးသားများ မှ ပို၍ ချိတ်ဖြူ / အမျိုးသမီး များ မှ အားပေးလေ့ ရရှိပါသည်။
- . လူမှုစုဝင်များ ပါဝင်မှုတွင် အမျိုးသားနှင့် အမျိုးသမီး တစ်ဖက်တည်း ဖွဲ့စည်းပါသည်။
- . အရက်စားသုံးခြင်း၊ ဝေဖန်ခြင်း၊ အမျိုးသားများ မှ အားကောင်းပြီး အမျိုးသမီး များ မှ အားပေးပါသည်။
- . လူ့ဘဝအတွက် ရေတွင် သေ အမျိုးသားများ မှ အားပေးလေ့ ရှိပြီး အမျိုးသမီး များ မှ အားပေးပါသည်။
- . ဦးဆောင်ခွင့် မရသည့် အတွက် အမျိုးသားများ မှ အားပေးလေ့ ရှိပြီး အမျိုးသမီး များ မှ အားပေးပါသည်။

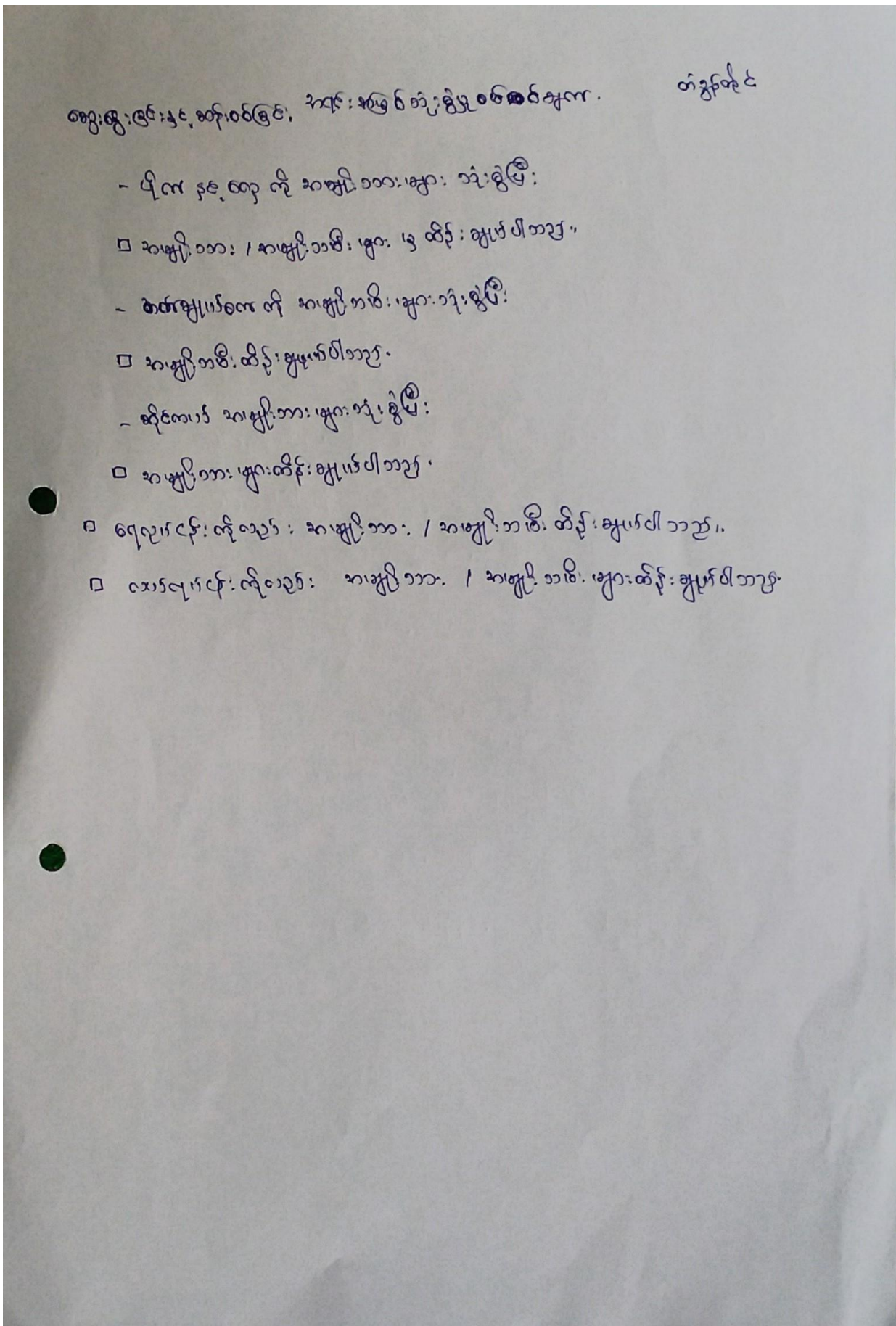

သုံးငှအုပ်စု တံခွန်တိုင်ကျေးရွာ

ရက်စွဲ - 17.12.2017

* ကျေးရွာ အတွင်း အဖွဲ့ အစည်း ချိတ်ဆက်မှု
ဆန်းစစ်ခြင်း နှင့် ဆွေးနွေးခြင်း *

သုံးငှအုပ်စု တံခွန်တိုင်ကျေးရွာတွင် အုပ်ချုပ်ရေးရပ်စဲရပ်ဖွဲ့ နှင့် သယ်ယူပို့
ပို့ ဖိတ်သတ်တပ်ဖွဲ့ ကျန်းမာရေးလုပ်သား ဖိခင်း နှင့် ကလေးဆောင်၊ ရွာကံရေး
အမျိုးသမီးရေးရာ၊ ကျောင်း၊ အကျိုးတော်ဆောင်၊ ကျောင်းကော်မတီအဖွဲ့
ရေကန်များ၊ ထာဝစဉ်သန့်ရှင်းရေးအတွက် ရေကန်ကော်မတီများ၊ ပက်ဖြိုဖာ
စသည်အဖွဲ့ အစည်းများ နှင့် ကလေးသူငယ်မြူစု ပြီးထောင်ရေး အဖွဲ့ အစည်း
များ နှင့် ယခုလူထုဗဟိုပြု စီမံကိန်းတို့ ဖြစ်ပါသည်။

အုပ်ချုပ်ရေးတွင် ရပ်စဲရပ်ဖွဲ့ ဖိတ်သတ် ဖိခင်း ကလေး အမျိုးသမီး ရေးရာ
ကျန်းမာရေးလုပ်သား၊ ကျန်းမာရေးကော်မတီ ကျောင်း၊ အကျိုးတော်ဆောင် စ
သည်အဖွဲ့ အစည်းများ မှာ ကျေးရွာအတွက် ငွေကြေး အထောက်အပံ့ နည်းပါး
ပါသည်။

ကလေး သူငယ်မြူစုပြီးထောင်ရေး ထပ်ဖြိုဖာ စသည်အဖွဲ့ အစည်း၊
များကလူထုစီမံရေး လူမှုစီမံရေး အခက်အခဲများကို ထောက်ပံ့ပေးဆောင်
အဖွဲ့ အစည်းများ ဖြစ်ပါသည်။

ယခုလူထုဗဟိုပြု စီမံကိန်းသည် ကျေးရွာလမ်းပမ်းဆက်သွယ်ရေး
ဖွဲ့စည်းရေး၊ တံတားမြူစုတည်ဆောက်ရေး စသည်ကျေးရွာဖွံ့ဖြိုးရေးလုပ်ငန်း
များအား ထောက်ပံ့ပေးသော အဖွဲ့ အစည်း ဖြစ်ပါသည်။

ရပ်စဲရပ်ဖွဲ့ ဖိတ်သတ် ကျန်းမာရေးလုပ်သား နှင့် အဖွဲ့ အစည်းများတွင်
အမျိုးသမီးများပါ ပါဝင်ပါသည်။ ဖိခင်း နှင့် ကလေးဆောင်ရွက်ရေး အမျိုး
သမီးရေးရာ၊ ကျန်းမာရေးကော်မတီကျောင်း၊ အကျိုးတော်ဆောင် ကလေးသူ
ငယ်မြူစုရေး နှင့် လူထုဗဟိုပြု စီမံကိန်း၊ ပက်ဖြိုဖာ စသည်အဖွဲ့ အစည်းများ
တွင် အမျိုးသမီးများ အများစုပါဝင်ဆောင်ရွက်နေပါသည်။

၇။ကျေးရွာကော်မတီရွေးချယ်ခြင်းနှင့် ကျေးရွာဖွံ့ဖြိုးရေးအစီအစဉ် ဆောင်ရွက်မှုမှတ်တမ်းဓါတ်ပုံများ



၈။ ကျေးရွာစီမံကိန်းအထောက်အကူပြုကော်မတီဝင်များစာရင်း

ကျေးရွာ စေတနာ ဝန်ထမ်း ၊ ကျေးရွာ / အုပ်စု စီ/ ထောက်
ကော်မတီဝင် အချက်အလက်များ

.....နဲ့.....အုပ်စု

ကျေးရွာ	ကော်မတီအမည်	အမည်	ဖုန်းနံပါတ်
ကန်ခိုက်ကိုင်	စေတနာဝန်ထမ်း	ဒေါ် နှစ်ဦး	၀၄-၇၆၆၃၃၆၃၀၄
"	စေတနာဝန်ထမ်း	ဦး ဦးမြင့်	၀၇-၇၈၃၅၀၅၆၄၇
"	ကျေးရွာ စီ/ထောက်ကော်မတီ	ဦးစာအောင်	၀၇-၇၈၅၁၀၂၀၁၂
"	ကျေးရွာ စီ/ထောက် ကော်မတီ	ဒေါ်ခင်မာကျယ်	၀၇-၇၆၆၃၃၆၃၀၄
"	ဝယ်ယူရေးဆပ်ကော်မတီ	ဒေါ်ခင်မာအောင်	၀၇-၇၆၆၃၃၆၃၀၄
"	ဝယ်ယူရေးဆပ်ကော်မတီ	ဒေါ်ခင်ညိုစိန်	၀၇-၇၇၅၄၄၄၀၁၀
"	ဝယ်ယူရေးဆပ်ကော်မတီ	ဦးမျိုးစွန်း	၀၇-၇၅၂၃၄၆၁၇၀
"	လည်ပတ်ပြုပြင် ထိန်းသိမ်းခြင်း ဆပ်ကော်မတီ	ဦးဦး မင်းအောင်	၀၇-၇၆၇၇၄၁၆၅၀
"	လည်ပတ်ပြုပြင် ထိန်းသိမ်းခြင်း ဆပ်ကော်မတီ	ဒေါ်ခင်စိန်စိန်	၀၇-၇၆၆၅၅၆၃၀၄
"	လည်ပတ်ပြုပြင် ထိန်းသိမ်းခြင်း ဆပ်ကော်မတီ	ဦးအောင်အောင် မြင့်	၀၇-၇၈၈၁၅၅၅၂၃
"	ကျေးရွာဘဏ္ဍာရေး စာရေး	ဦးစောနိုင်အောင်	၀၇-၇၆၆၃၃၆၃၀၄
"	စောင့်ကြည့်ကြီးကြပ်ရေး ဆပ်ကော်မတီ	ဦးစောအောင်	၀၇-၇၆၅၄၀၇၀၄၇
"	စောင့်ကြည့်ကြီးကြပ်ရေး ဆပ်ကော်မတီ	ဒေါ်ခင်စိန်စိန်	၀၇-၇၆၃၄၀၇၀၄၇
"	စောင့်ကြည့်ကြီးကြပ်ရေး ဆပ်ကော်မတီ	ဦးအောင်အောင် မြင့်	၀၇-၇၆၆၃၃၆၃၀၄
"	ဝေဖန်အကြံပြုကိုယ်စားလှယ်	ဒေါ်ခင်စိန်စိန်	၀၇-၇၆၂၃၀၄၆၂၀
"	ဝေဖန်အကြံပြုကိုယ်စားလှယ်	ဦးမြင့်စိန်စိန်	၀၇-၇၆၆၃၃၆၃၀၄

(ဂ) ကျွမ်းကျင်သူများမှတ်တမ်း (ကျေးရွာတွင်နေထိုင်သော သို့မဟုတ် တခြားရွာမှလာရောက်သောကျွမ်းကျင်သူများ)

	(ခ) စာသင်ကျောင်း		(၂) ကျန်းမာရေး		(၃) လက်မှုပညာရှင်		
	ရွာတွင်နေထိုင်သူ	အခြားရွာမှလာသူ		ရွာတွင်နေထိုင်သူ	အခြားရွာမှလာသူ	ရွာတွင်နေထိုင်သူ	အခြားရွာမှလာသူ
မူလတန်းပြဆရာ/မ	၃	၃	ဆရာဝန်	၈	၇	လက်သမား	၈
အထက်တန်းပြဆရာ/မ	၂	၂	လက်ထောက်ကျန်းမာရေးမှူး	၂	၂	ပန်းရံ	၂
အလယ်တန်းပြဆရာ/မ	၃	၃	အမျိုးသမီးကျန်းမာရေးဆရာမ	၈	၇	လျှပ်စစ်ကျွမ်းကျင်ပညာရှင်	၇
ပိုမိုကျွမ်းကျင်သူ/မ	၂	၂	သားဖွားဆရာမ	၂	၂	ရေပြန်သူလယ်သူ	၂
အခြား	၂	၂	ပြည်သူ့ကျန်းမာရေးလုပ်သား	၀	၀	စက်ပြင်ဆရာ	၀
စုစုပေါင်း			မှတ်ချက်			မှတ်ချက်	

(ဃ) ကျေးရွာသို့ ရောက်ရှိနိုင်သည့် လမ်းအခြေအနေ / ကျေးရွာတစ်ရွာသည် ၎င်း၏ ကျေးရွာအုပ်စုနှင့် ဆက်သွယ်ထားသော လမ်းအခြေအနေ (အောက်ပါတို့ကိုပိုင်းပါ)

ကျောက်ကြမ်းလမ်း: ကျောက်ခင်းလမ်း: ကမ္ဘာ့ရာဇမင်း: မြေသားလမ်း: ကွန်ကရစ်လမ်း: လူသွားလမ်း: မော်တော်ဆိုင်ကယ်လမ်း: အခြား: _____

(င) ကျေးရွာဖွံ့ဖြိုးမှုစီမံချက်

(၁) လူထုပေါ်ပြုစီမံကိန်းမတင်မီ ဤကျေးရွာတွင်ကျေးရွာဖွံ့ဖြိုးမှုစီမံချက်ရှိခဲ့ပါသလား? ရှိပါသည်/မရှိပါ/မသိပါ

(၂) ရှိခဲ့ပါလျှင် ဤစီမံချက်ကို မည်သည့် ခုနှစ်တွင်ပြင်ဆင်ခဲ့ပါသနည်း? ၂၀၁၇/မသိပါ

(၃) ဤစီမံချက်ကို ဖြိုနယ်မှအတည်ပြုခဲ့ပါသလား? ပြုခဲ့ပါသည်/မပြုခဲ့ပါ/မသိပါ

(စ) ခရီးအကွာအဝေး

(၁) ဤကျေးရွာ၏ပတ်ဝန်းကျင်မှ ၎င်းကျေးရွာအုပ်စု၏ပတ်ဝန်းကျင်မှ ခရီးပိုင်မည်မျှကွာဝေးသနည်း? ပိုင် ၂ မိုင် ၅ မသိပါ

(၂) ဤကျေးရွာမှ ၎င်းကျေးရွာအုပ်စု၏ပတ်ဝန်းကျင်မှ သွားလာရာတွင်ကြာမြင့်သည့်အချိန်: _____

ခြောက်စတုရန်းကီလိုမီတာတွင်ကြာချိန်: ၁၀ မိနစ် ထော်လာဂျီ/မော်တော်ဆိုင်ကယ်/ခြေလျင်/လား/မော်တော်ဘုတ်/အခြား: _____

မိုးရာသီတွင်ကြာချိန်: ၃၀ မိနစ် ထော်လာဂျီ/မော်တော်ဆိုင်ကယ်/ခြေလျင်/လား/မော်တော်ဘုတ်/အခြား: _____

(ဆ) ပတ်ဝန်းကျင်ဆိုင်ရာ သဘာဝဘေးအန္တရာယ်

ဤကျေးရွာတွင် ရေကြီးခြင်းကဲ့သို့ သဘာဝဘေးအန္တရာယ်ကျရောက်ဖူးခြင်း ရှိပါသလား? မရှိပါ ရှိပါသည် ရှိလျှင်ဖော်ပြပါ မသိပါ

(ဇ) ကျေးရွာတွင် ဖွံ့ဖြိုးထားသော အဖွဲ့အစည်းများ

လူထုပေါ်ပြုစီမံကိန်းမတင်မီ ဤကျေးရွာတွင် ကျေးရွာဖွံ့ဖြိုးရေးအတွက် အစိုးရ (သို့) ရွာသားများကိုယ်တိုင် (သို့) စီမံကိန်းတစ်ခုခု ဖွဲ့စည်းထားသည့် အဖွဲ့အစည်းများရှိပါသလား: _____

(၁) ၈၂၀၀ (၆) မြန်မာ

(၂) _____

(ဈ) အထွေထွေအုပ်ချုပ်ရေး ဦးစီးဌာန (GAD) မှ မှတ်တမ်းတင်ထားခြင်း
ဤကျေးရွာသည် အထွေထွေအုပ်ချုပ်ရေး ဦးစီးဌာန (GAD) မှ မှတ်တမ်းတင်ထားမှု ရှိပါသလား: မရှိပါ ရှိပါသည်

ကျေးရွာခေါင်းစောင်: _____ လူထုစည်းရုံးရေးမှူး: _____

အမည် ဦးမျိုးစွန်း အမည် _____

လက်မှတ် [Signature] လက်မှတ် _____

နေ့စွဲ ၈.၂.၂၀၁၇ နေ့စွဲ _____

ကျေးရွာအခြေခံအချက်အလက်များ (ပုံစံ ၈ - ၁) ဒုတိယနှစ် စက်ဝန်း

ပုံစံ - ၈ - ၁ ကျေးရွာအခြေခံအချက်အလက်များ (Form PC 1)

လက်ညှိုးမှတ်၊ သော့ရွာသစ်ရွာသို့၊ ဝယ်ယူဆိုင်ခွင့်ရရှိပြီး၊ လွှာအောက်သောအခါ လူထုစည်းရုံးရေးများသည် ကျေးရွာ
 မော်ဒယ်များအား ကျေးရွာအချက်အလက်များကို အညွှန်းပေးပြီး ထောက်ခံရမည်။ ဤအချက်အလက်များကို စီမံကိန်း၊
 စီမံကိန်းအစည်းအဝေးတိုင်ပင်ဆောင်ရွက်ရမည်။ စီမံကိန်းဆိုင်ခွင့်ရရှိပြီးလျှင် လူထုစည်းရုံးရေးများသည် ဤအချက်အလက်
 များအား စစ်ဆေးပြီး မှန်ကန်အောင်ပြုလုပ်ရမည်။ ပြီးနောက်တွင် လူထုစည်းရုံးရေးမှူးမှ သတင်းအချက်အလက်ထိခိုက်မှု၊ Tablets မှ
 တဆင့် ပြုလုပ်ရမည်။

ကျေးရွာမော်ဒယ်အမည် ၂၅ ဗွန်	ကျေးရွာမော်ဒယ်အမည် ဝန်ခံပုံစံ ၆၅ ၂၅၂၃၄၆၇၀	လူထုစည်းရုံးရေးမှူး၏ အမည် ၆၅ ဗွန်
ပြည်နယ်တိုင်အမည် ဧရာဝတီ	မြို့နယ် ဇယား	ကျေးရွာအုပ်စု ၁၃ ဇ
		ကျေးရွာ တံခွန်တိုင်

စာ၊ လူဦးရေ

လူမျိုး	အိမ်ထောင်စုအရေအတွက်	ကိုးကွယ်သည့်ဘာသာ	အိမ်ထောင်စုအရေအတွက်
လူမျိုး (၁) - မြန်မာ	၅၅	ဘာသာ (၁) - ဗုဒ္ဓ	၅၅
လူမျိုး (၂) -		ဘာသာ (၂) -	
လူမျိုး (၃) -		ဘာသာ (၃) -	
လူမျိုးစု အခြား		ဘာသာစု	
	အရေအတွက်		
သေဆုံးစွမ်းသူများ	၃	၃	၃
သက်တမ်းရှည်အိုများ (၆၅ နှစ် နှင့် အထက်)	၁၈	၁	၁၇
စစ်ဘေးရှောင် (သို့မဟုတ်) ရွှေ့ပြောင်းနေထိုင်၊ ပြောင်းရွှေ့	၂၅	၁	၆

လူဦးရေ	အမျိုးသား (အရေအတွက်)	အမျိုးသမီး (အရေအတွက်)	အိမ်ခြေအရေအတွက်
လူမျိုး (၁) -	၁၁၅	၁၁၃	၅၅
လူမျိုး (၂) -			
လူမျိုး (၃) -			
အခြား	၃၅	၂၄	
အိမ်ထောင်စုစီး			

(ခ) အခြေခံအောက်အဖွဲ့ အသုံးအဆောင်များ

စာသင်ကျောင်း	အမှတ် ခြံမပါ	ကျန်းမာရေး	အမှတ် ခြံမပါ	ဘာသာရေး အဆောက်အအုံများ	အမှတ် ခြံမပါ
အထက်တန်းကျောင်း	၀	ဆေးရုံ	၀	ဓဇဝါ	✓
အလယ်တန်းကျောင်း	၀	ကျန်းမာရေးဌာန	၀	ဘုန်းကြီးကျောင်း	✓
မူလတန်းကျောင်း	✓	ကျန်းမာရေးဌာနခွဲ	၀	ဟိန္ဒူဘုရားကျောင်း	၀
မူကြိုကျောင်း	၀	ဆေးပေးစခန်း	၀	ခရစ်ယာန်ကျောင်း	၀
အခြား	၀	အခြား	✓	ဓလီ	၀
မှတ်ချက်		မှတ်ချက်		အခြား	
၂၀၂၀ - ၂၀၂၁ ခုနှစ်		၂၀၂၁ ခုနှစ်		မှတ်ချက်	

ကျေးရွာအခြေခံအချက်အလက်များ (ပုံစံ ၈ - ၁) တတိယနှစ် စက်ဝန်း

ပုံစံ - ၈ - ၁ ကျေးရွာအခြေခံအချက်အလက်များ (Form PC 1)

လမ်းညွှန်ချက်၊ ကျေးရွာတစ်ရွာသို့ ပထမဆုံးမိတ်ဆက်ခရီးသွားရောက်သောအခါ လူထုစည်းရုံးရေးမှူးသည် ကျေးရွာခေါင်းဆောင်များအားကျေးရွာအချက်အလက်များကိုမေတ္တာရပ်ခံ၍တောင်းခံရသည်။ ဤအချက်အလက်များကိုစီမံကိန်းမိတ်ဆက်အစည်းဝေးမတိုင်မီတောင်းခံရမည်။ စီမံကိန်းမိတ်ဆက်အစည်းဝေးတွင် လူထုစည်းရုံးရေးမှူးသည် ဤအချက်အလက်များအား စစ်ဆေးပြီး မှန်ကန်အောင်ပြုလုပ်ရမည်။ ပြီးနောက်တွင် လူထုစည်းရုံးရေးမှူးမှ သတင်းအချက်အလက်ထံသို့ Tablets မှ တစ်စင့် ဖြည့်သွင်းရမည်။

ကျေးရွာခေါင်းဆောင် အမည် ဦးစာင်လွင်	ကျေးရွာခေါင်းဆောင်၏ စုန်းနံပါတ် ၀၄-၇၃၃၂၅၅ ၅၄	လူထုစည်းရုံးရေးမှူး၏အမည် ဦးအိုးမျိုးစောင့်	
ပြည်နယ်တိုင်းဒေသကြီး ဧရာဝတီ	မြို့နယ် ဗဟိုဧက	ကျေးရွာအုပ်စု ၁၃-၅	ကျေးရွာ မာန်တိုင်

တ။ လူဦးရေ

လူမျိုးစု	အိမ်ထောင်စုအရေအတွက်	ကိုးကွယ်သည့်ဘာသာ	အိမ်ထောင်စုအရေအတွက်
လူမျိုးစု (၁) - မြန်မာ	၅၄	ဘာသာ(၁) - မြန်မာ	၅၄
လူမျိုးစု (၂) -----		ဘာသာ(၂) -----	
လူမျိုးစု (၃) -----		ဘာသာ(၃) -----	
လူမျိုးစုစုစု -----		ဘာသာစုစု -----	
အခြား			
	အရေအတွက်		
မသန်စွမ်းသူများ	၃		
သက်ကြီးရွယ်အိုများ (၆၅ နှစ် နှင့် အထက်)	၂၀		
စစ်ဘေးရှောင်	၀		

	အမျိုးသား(အရေအတွက်)	အမျိုးသမီး(အရေအတွက်)	စုစုပေါင်းအရေအတွက်
လူဦးရေ	115	113	228
လူမျိုးစု (၁)-----	115	113	228
လူမျိုးစု (၂)-----			
လူမျိုးစု (၃)-----			
အခြား			
အိမ်ထောင်ဦးစီး	35	24	59

(ခ)အခြေခံအဆောက်အအုံ အသုံးအဆောင်များ

စာသင်ကျောင်း	အမှတ် ခြံပေါ်	ကျန်းမာရေး	အမှတ် စင်ပါ	ဘာသာရေးအဆောက် အအုံများ	အမှတ် ခြံပေါ်
အထက်တန်းကျောင်း	<input type="checkbox"/>	ဆေးရုံ	<input type="checkbox"/>	စေတီ	<input type="checkbox"/>
အလယ်တန်းကျောင်း	<input type="checkbox"/>	ကျန်းမာရေးဌာန	<input type="checkbox"/>	ဘုန်းကြီးကျောင်း	<input type="checkbox"/>
မူလတန်းကျောင်း	<input type="checkbox"/>	ကျန်းမာရေးဌာနခွဲ	<input type="checkbox"/>	ဟိန္ဒူဘုရားကျောင်း	<input type="checkbox"/>
မူကြိုကျောင်း	<input type="checkbox"/>	ဆေးပေးခန်း	<input type="checkbox"/>	ခရစ်ယာန်ကျောင်း	<input type="checkbox"/>
အခြား	<input checked="" type="checkbox"/>	အခြား	<input checked="" type="checkbox"/>	ဂူ	<input type="checkbox"/>
				အခြား	<input checked="" type="checkbox"/>
မှတ်ချက် ဒါဏကန် နှစ်ခုရှိ "သံခွန်တိုင်ကျေးရွာတွင် ဒွာဏ် ချောင်းဝှမ်းဝှမ်း"		မှတ်ချက် မြေကျယ်ပြန့် လှိုက်ယာသေ ချောင်း သွား ရှိပါသည်။		မှတ်ချက် ဒါဏကန် နှစ် ခုရှိ ဘုံတံခွန်တိုင်ကျေး ရွာတွင် သွား ရှိပါသည်။	

(ဂ) ကျွမ်းကျင်သူများမှတ်တမ်း (ကျေးရွာတွင်နေထိုင်သော သို့မဟုတ် တခြားရွာမှလာရောက်သောကျွမ်းကျင်သူများ)

(၁) စာသင်ကျောင်း			(၂) ကျန်းမာရေး			(၃) လက်မှုပညာရှင်		
	ရွာတွင်နေထိုင်သူ	အခြားရွာမှလာသူ		ရွာတွင်နေထိုင်သူ	အခြားရွာမှလာသူ		ရွာတွင်နေထိုင်သူ	အခြားရွာမှလာသူ
မူလတန်းပြဆရာ/မ	<input checked="" type="checkbox"/>	<input type="checkbox"/>	ဆရာဝန်	<input type="checkbox"/>	<input type="checkbox"/>	လက်သမား	<input checked="" type="checkbox"/>	<input type="checkbox"/>
အထက်တန်းပြဆရာ/မ	<input type="checkbox"/>	<input type="checkbox"/>	လက်ထောက်ကျန်းမာရေးမှူး	<input type="checkbox"/>	<input type="checkbox"/>	ပန်းရံ	<input checked="" type="checkbox"/>	<input type="checkbox"/>
အလယ်တန်းပြဆရာ/မ	<input type="checkbox"/>	<input type="checkbox"/>	အမျိုးသမီးကျန်းမာရေးဆရာမ	<input type="checkbox"/>	<input type="checkbox"/>	လှုပ်စစ်ကျွမ်းကျင်ပီးသမား	<input type="checkbox"/>	<input type="checkbox"/>
မူကြိုဆရာ/မ	<input type="checkbox"/>	<input type="checkbox"/>	သားဖွားဆရာမ	<input type="checkbox"/>	<input type="checkbox"/>	ရေပိုက်သွယ်သူ	<input type="checkbox"/>	<input type="checkbox"/>
အခြား	<input type="checkbox"/>	<input type="checkbox"/>	ပြည်သူ့ကျန်းမာရေးလုပ်သား	<input checked="" type="checkbox"/>	<input type="checkbox"/>	စက်ပြင်ဆရာ	<input type="checkbox"/>	<input type="checkbox"/>
မှတ်ချက်				မှတ်ချက်				

(ဃ) ကျေးရွာသို့ ရောက်ရှိနိုင်သည့်လမ်းအခြေအနေ / ကျေးရွာတစ်ရွာသည် ၎င်း၏ကျေးရွာအုပ်စုနှင့် ဆက်သွယ်ထားသောလမ်းအခြေအနေ (အောက်ပါတို့ကိုဝိုင်းပါ)

ကျောက်ကြမ်းလမ်း ကတ္တရာလမ်း ကွန်ကရစ်လမ်း မော်တော်ဆိုင်ကယ်လမ်း

 ကျောက်ခင်းလမ်း မြေသားလမ်း လူသွားလမ်း အခြား _____

(င) ကျေးရွာဖွံ့ဖြိုးမှုစီမံချက် ဝိုင်းပါ

(၁) လူထုဗဟိုပြုစီမံကိန်းမတင်မီ ဤကျေးရွာတွင်ကျေးရွာဖွံ့ဖြိုးမှု စီမံချက်ရှိခဲ့ပါသလား? ရှိပါသည်/မရှိပါ/မသိပါ

(၂) ရှိခဲ့ပါလျှင် ဤစီမံချက်ကို မည်သည့် ခုနှစ်တွင်ပြင်ဆင်ခဲ့ပါသနည်း? နှစ်-၇၀၀၀/မသိပါ

(၃) ဤစီမံချက်ကို ခြုံနယ်မှအတည်ပြုခဲ့ပါသလား? ပြုခဲ့ပါသည်/မပြုခဲ့ပါ/မသိပါ

(စ) ဝေဖန်အကွာအဝေး

(၁) ဤကျေးရွာ၏ပတ်ဝန်းကျင်ကျေးရွာအုပ်စု၏ပတ်ဝန်းကျင်မည်မျှကွာဝေးသနည်း? မိုင်---4---/မသိပါ

(၂) ဤကျေးရွာမှ ၎င်းကျေးရွာအုပ်စု၏ပတ်ဝန်းကျင်လွှာရာတွင်ကြာမြင့်သည့်အချိန်၊

မြောက်သို့ ရာသီတွင်ကြာချိန်--၀၇:၀၀---ထော်လာရုံ/မော်တော်ဆိုင်ကယ်/မြေလျှင်/လာ/မော်တော်ဘုတ်/ အခြား -----

မိုးရာသီတွင်ကြာချိန်--၀၇:၁၅---ထော်လာရုံ/မော်တော်ဆိုင်ကယ်/မြေလျှင်/လာ/မော်တော်ဘုတ်/ အခြား -----

(ဆ) ပတ်ဝန်းကျင်ဆိုင်ရာသဘာဝဘေးအန္တရာယ်

ဤကျေးရွာတွင်ရေကြီးခြင်းကဲ့သို့ သဘာဝဘေးအန္တရာယ်ကျရောက်ဖူးခြင်း ရှိပါသလား။

မရှိပါ ရှိပါသည် ရှိလျှင်ဖော်ပြပါ။ ၂၀၀၆ ခုနှစ် အောက်တိုဘာလ ၁၅ ရက်နေ့တွင် ကြီးမားခဲ့ပါသည်။

(ဇ) ကျေးရွာတွင် ခွဲစည်းထားသော အဖွဲ့အစည်းများ

လူထုပတ်ဝန်းကျင်စီမံကိန်းမတိုင်မီ ဤကျေးရွာတွင် ကျေးရွာဖွံ့ဖြိုးရေးအတွက် အစိုးရ(သို့)ရွာသားများကတိုင်(သို့) စီမံကိန်းတစ်ခုခုမှ ခွဲစည်းထားသည့် အဖွဲ့အစည်းများရှိပါသလား။

- (၁) -----
- (၂) -----

(ဈ) အထွေထွေအုပ်ချုပ်ရေး ဦးစီးဌာန (GAD) မှ မှတ်တမ်းတင်ထားခြင်း

ဤကျေးရွာသည် အထွေထွေအုပ်ချုပ်ရေး ဦးစီးဌာန (GAD) မှ မှတ်တမ်းတင်ထားမှု ရှိပါသလား။

မရှိပါ ရှိပါသည်

ကျေးရွာခေါင်းဆောင် အမည် ဦး စင်လွင်
လက်မှတ် [Signature] နေ့စွဲ ၂၀. ၇. ၂၀၁၈

လူထုစည်းရုံးရေးမှူး အမည် ဦး သိန်းစွန်း
လက်မှတ် [Signature] နေ့စွဲ ၂၀. ၇. ၂၀၁၈

ကျေးရွာအခြေခံအချက်အလက်များ (ပုံစံ ၈ - ၁) စတုတ္ထနှစ် စက်ဝန်း

ပုံစံ - ၈ - ၁ ကျေးရွာအခြေခံအချက်အလက်များ (Form PC 1)

လမ်းညွှန်ချက်၊ ကျေးရွာတစ်ရွာသို့ ပထမဆုံးမိတ်ဆက်စဉ်းသွားရောက်သောအခါ လူထုစည်းရုံးရေးမှူးသည် ကျေးရွာခေါင်းဆောင်များအားကျေးရွာအချက်အလက်များကိုပေတ္တာရပ်ခံ၍တောင်းခံရသည်။ ဤအချက်အလက်များကိုစီမံကိန်းမိတ်ဆက်အစည်းဝေးမတိုင်မီတောင်းခံရမည်။ စီမံကိန်းမိတ်ဆက်အစည်းဝေးတွင် လူထုစည်းရုံးရေးမှူးသည် ဤအချက်အလက်များအား စစ်ဆေးပြီး မှန်ကန်အောင်ပြုလုပ်ရမည်။ ပြီးနောက်တွင် လူထုစည်းရုံးရေးမှူးမှ သတင်းအချက်အလက်ထံသို့ Tablets မှ တဆင့် ဖြည့်သွင်းရမည်။

ကျေးရွာခေါင်းဆောင် အမည် ဦးတင်မြင့်	ကျေးရွာခေါင်းဆောင်၏ ဖုန်းနံပါတ် ၀၇ - ၇၅၅၁၂၇၂ ၅၇	လူထုစည်းရုံးရေးမှူး၏အမည် ဦး သိန်း မြင့်
မြည်နှယ်တိုင်းဒေသကြီး ဧရာဝတီ	မြို့နယ် ဇေယျာ	ကျေးရွာအုပ်စု သုံးခွ
		ကျေးရွာ တံခွန်တိုင်

က။ လူဦးရေ

လူမျိုးစု	အိမ်ထောင်စုအရေအတွက်	ကိုးကွယ်သည့်ဘာသာ	အိမ်ထောင်စုအရေအတွက်
လူမျိုးစု (၁) မြန်မာ	၅၇	ဘာသာ(၁) - ဗုဒ္ဓ	၅၇
လူမျိုးစု (၂) -----		ဘာသာ(၂) -----	
လူမျိုးစု (၃) -----		ဘာသာ(၃) -----	
လူမျိုးစုရော -----		ဘာသာရော -----	
အခြား			
	အရေအတွက်		
မသန်စွမ်းသူများ	၃		
သက်ကြီးရွယ်အိုများ (၆၅ နှစ် နှင့် အထက်)	၃၀		

[Type text]

စစ်ဘေးရှောင်	၀
--------------	---

	အမျိုးသား(အရေအတွက်)	အမျိုးသမီး(အရေအတွက်)	စုစုပေါင်းအရေအတွက်
လူဦးရေ	115	113	228
လူမျိုးစု (၁)-----	115	113	228
လူမျိုးစု (၂)-----			
လူမျိုးစု (၃)-----			
အခြား			
အိမ်ထောင်ဦးစီး	35	24	59

(ခ)အခြေခံအဆောက်အအုံ အသုံးအဆောင်များ

စာသင်ကျောင်း	အမှတ် ခြံပိ	ကျန်းမာရေး	အမှတ် ခပ်ပိ	ဘာသာရေးအဆောက် အအုံများ	အမှတ် ခြံပိ
အထက်တန်းကျောင်း	<input type="checkbox"/>	ဆေးရုံ	<input type="checkbox"/>	စေတီ	<input type="checkbox"/>
အလယ်တန်းကျောင်း	<input type="checkbox"/>	ကျန်းမာရေးဌာန	<input type="checkbox"/>	ဘုန်းကြီးကျောင်း	<input type="checkbox"/>
မူလတန်းကျောင်း	<input type="checkbox"/>	ကျန်းမာရေးဌာနခွဲ	<input type="checkbox"/>	ဟိန္ဒူဘုရားကျောင်း	<input type="checkbox"/>
မူကြိုကျောင်း	<input type="checkbox"/>	ဆေးပေးခန်း	<input type="checkbox"/>	ခရစ်ယာန်ကျောင်း	<input type="checkbox"/>
အခြား	<input type="checkbox"/>	အခြား	<input type="checkbox"/>	ဗလီ	<input type="checkbox"/>
				အခြား	<input type="checkbox"/>
မှတ်ချက်		မှတ်ချက်		မှတ်ချက်	

[Type text]

(ဂ) ကျွမ်းကျင်သူများမှတ်တမ်း (ကျေးရွာတွင်နေထိုင်သော သို့မဟုတ် တခြားရွာမှလာရောက်သောကျွမ်းကျင်သူများ)

(၁) စာသင်ကျောင်း			(၂) ကျန်းမာရေး			(၃) လက်မှုပညာရှင်		
	ရွာတွင်နေထိုင်သူ	အခြားရွာမှလာသူ		ရွာတွင်နေထိုင်သူ	အခြားရွာမှလာသူ		ရွာတွင်နေထိုင်သူ	အခြားရွာမှလာသူ
မူလတန်းပြဆရာ/မ	<input checked="" type="checkbox"/>	<input type="checkbox"/>	ဆရာဝန်	<input type="checkbox"/>	<input type="checkbox"/>	လက်သမား	<input checked="" type="checkbox"/>	<input type="checkbox"/>
အထက်တန်းပြဆရာ/မ	<input type="checkbox"/>	<input type="checkbox"/>	လက်ထောက်ကျန်းမာရေးပျိုး	<input type="checkbox"/>	<input type="checkbox"/>	ပန်းရံ	<input checked="" type="checkbox"/>	<input type="checkbox"/>
အလယ်တန်းပြဆရာ/မ	<input type="checkbox"/>	<input type="checkbox"/>	အမျိုးသမီးကျန်းမာရေးဆရာမ	<input type="checkbox"/>	<input type="checkbox"/>	လျှပ်စစ်ကျွမ်းကျင်ပီးသမား	<input type="checkbox"/>	<input type="checkbox"/>
မူကြိုဆရာ/မ	<input type="checkbox"/>	<input type="checkbox"/>	သားဖွားဆရာမ	<input type="checkbox"/>	<input type="checkbox"/>	ရေပိုက်သွယ်သူ	<input type="checkbox"/>	<input type="checkbox"/>
အခြား	<input type="checkbox"/>	<input type="checkbox"/>	ပြည်သူ့ကျန်းမာရေးလုပ်သား	<input checked="" type="checkbox"/>	<input type="checkbox"/>	စက်ပြင်ဆရာ	<input type="checkbox"/>	<input type="checkbox"/>
မှတ်ချက်			မှတ်ချက်			မှတ်ချက်		

(ဃ) ကျေးရွာသို့ ရောက်ရှိနိုင်သည့်လမ်းအခြေအနေ / ကျေးရွာတစ်ရွာသည် ၎င်း၏ကျေးရွာအုပ်စုနှင့် ဆက်သွယ်ထားသောလမ်းအခြေအနေ (အောက်ပါတို့ကိုပိုင်းပါ)

ကျောက်ကြမ်းလမ်း ကတ္တရာလမ်း ကွန်ကရစ်လမ်း မော်တော်ဆိုင်ကယ်လမ်း
 ကျောက်ခင်းလမ်း မြေသားလမ်း လူသွားလမ်း အခြား _____
 (င) ကျေးရွာဖွံ့ဖြိုးမှုစီမံချက် ပိုင်းပါ

(၁) လူထုပတ်ဝန်းကျင်ထိခိုက်မှုမရှိစေရန် ကျေးရွာတွင်ကျေးရွာဖွံ့ဖြိုးမှု ရှိပါသည် / မရှိပါ / မသိပါ
 စီမံချက်ရှိခဲ့ပါသလား?

(၂) ရှိခဲ့ပါလျှင် ကျွန်ုပ်တို့ကို မည်သည့် ခုနှစ်တွင်ပြင်ဆင်ခဲ့ပါသနည်း? နှစ် ၂၀၀၄ / မသိပါ

(၃) ဤစီမံချက်ကို မြို့နယ်မှအတည်ပြုခဲ့ပါသလား? ပြုခဲ့ပါသည် / မပြုခဲ့ပါ / မသိပါ

[Type text]

၁၀။ စီမံကိန်းစက်ဝန်းအချိန်ဇယား (ပုံစံ စ-၂)(ပထမနှစ်)

ပုံစံ - စ - ၂ - စီမံကိန်းစက်ဝန်းအချိန်ဇယား (PC 2)

လည်ညွှန်းစဉ်၊ သတ်ဆိုရာလူထုဝင်ရောက်မှုများ/လက်ထောက်နည်းဗျူဟာများ စီမံကိန်းစက်ဝန်းအချိန်ဇယား၊ ကျေးရွာနှင့် ကျေးရွာအုပ်စုအတွက် ဤစက်ဝန်း ဖြည့်သွင်းရမည်။		စက်ဝန်းအချိန်ဇယား (၆)		စက်ဝန်း(၁)		စက်ဝန်း(၂)		စက်ဝန်း(၃)	
နေ့စွဲ	၅ - ၅ - ၂၇								
ပြည်နယ်/တိုင်း/ဧရာဝတီ	မြို့နယ် ငွေတော	ကျေးရွာအုပ်စု	၁၂၊ ရွှေ/မာတိဏ်	ကျေးရွာ	တံခွန်တိုင်				

စီမံကိန်းစာတမ်းအကျဉ်းချုပ်	နေ့စွဲ		အစည်းအဝေးအတွက်အချိန်ဇယား				လူမှုစီးပွားအဖွဲ့အစည်းနှင့် အဖွဲ့အစည်းများ
	စတင်ရက်	ပြီးဆုံးရက်	အချိန်အတွက်	အချိန်အတွက်	အချိန်အတွက်	အချိန်အတွက်	
၁။ ကျေးရွာစီမံကိန်း စီမံကိန်းအစည်းအဝေး	၈.၅.၂၇	၈.၅.၂၇	၁၅	၂၁	၃၀	၁၀	၁၀
၂။ ကျေးရွာရှိ မြို့နယ် စီမံကိန်းအစည်းအဝေး	၅.၅.၂၇	၅.၅.၂၇	၅	၂၂	၃၁	၁၀	၃၁
၃။ ကျေးရွာအုပ်စု လုပ်ငန်းဆောင်ရွက်ရမည့် အစည်းအဝေး	၁၆.၅.၂၇	၁၇.၅.၂၇	၂၅	၂၃	၃၇	၃၆	၃၆
၄။ မြို့နယ်အဆင့် စီမံကိန်းအစည်းအဝေး နှင့် အကောင်အထည်ဖော်ရေးစာတမ်းစီမံကိန်း သုံးသပ်မှု အစည်းအဝေး			လုပ်	လုပ်	လုပ်	လုပ်	လုပ်
၅။ မြို့နယ် စီမံကိန်းအစည်းအဝေး နှင့် အကောင်အထည်ဖော်ရေး စာတမ်းစီမံကိန်းဆိုင်ရာ ရွာသို့ အသိပေး အကြောင်းကြားသည့် အစည်းအဝေး							
၆။ စီမံကိန်းလုပ်ငန်းစီမံကိန်းအစည်းအဝေး အစည်းအဝေး							
၆.၁။ စီမံကိန်းလုပ်ငန်း အကောင်အထည်ဖော်ရေးအစီအစဉ် ရေးဆွဲခြင်း							
၆.၂။ ဝယ်ယူရေးအစီအစဉ် ရေးဆွဲခြင်း							
၆.၃။ အကောင်အထည်ဖော်ရေး အစီအစဉ် ရေးဆွဲခြင်း							

စီမံကိန်းစက်ဝန်းအချိန်ဇယား (ပုံစံ ၈-၂)(တတိယနှစ်)

ပုံစံ - ၈-၂ - စီမံကိန်းစက်ဝန်းအချိန်ဇယား (PC 2)

လမ်းညွှန်ချက်	သက်ဆိုင်ရာလူထုစည်းရုံးရေးပူးပေါင်းဆောင်ရွက်ရေးအဖွဲ့/လက်ထောက်နည်းပညာပူးပေါင်းဆောင်ရွက်ရေးအဖွဲ့	စီမံကိန်းစက်ဝန်းအဆင့်တစ်ခုစီပြီးစီးတိုင်းကျေးရွာနှင့်
ကျေးရွာအုပ်စုအတွက်ဤပုံစံကိုပြည့်သွင်းရမည်။		
စည်းရုံးရေးပူးပေါင်းဆောင်ရွက်ရေးအဖွဲ့ဝန်ထမ်း အမည်	ဦးအိန်စိုးကျော် (CF)၊ ဦးသက်မြင့် (TF)	
နေ့စွဲ ၂၅.၇.၂၀၁၈	စက်ဝန်းအားအမှတ်ခြစ်ပါ <input type="checkbox"/> စက်ဝန်း(၁) <input type="checkbox"/> စက်ဝန်း(၂) <input checked="" type="checkbox"/> စက်ဝန်း(၃) <input type="checkbox"/> စက်ဝန်း(၄)	
ပြည်နယ်/တိုင်း	မြို့နယ်	ကျေးရွာအုပ်စု
ဧရာဝတီ	ဗဟိုဓာ	သုံးငှ
		ကျေးရွာ
		တံခွန်တိုင်

စီမံကိန်းဆောင်ရွက်မှုအဆင့်များ	နေ့စွဲ		အစည်းအဝေးတွင်တက်ရောက်သူအရေအတွက်					
	စတင်သည့် နေ့	ပြီးဆုံးသည့် နေ့	အမျိုးသား အရေ အတွက်	အမျိုးသမီး အရေ အတွက်	အိမ်ထောင် စုအရေ အတွက်	လူမျိုးစုတက်ရောက်သူ အရေအတွက်နှင့် လူမျိုးစုအမည်	အိမ်ထောင် စုပေါင်း	အိမ်ထောင် စု %
၁။ ကျေးရွာစီမံကိန်း မိတ်ဆက်အစည်းအဝေး	၂၅.၇.၂၀၁၈	၂၅.၇.၂၀၁၈	၁၇	၁၈	၃၀	ဗဟို (၃၆)	၅၇	၅၀.၈၅%
၂။ ကျေးရွာစွဲမြဲရေး စီမံချက်ရေးဆွဲခြင်း အစည်းအဝေး	၇.၁၁.၂၀၁၈	၇.၁၁.၂၀၁၈	၁၂	၂၀	၃၂	ဗဟို (၃၂)	၅၇	၅၇.၂၄%
၃။ ကျေးရွာအုပ်စု လုပ်ငန်းဆုံးဖြတ်ချက်ချသည့်အစည်းအဝေး	၂၄.၁.၁၉	၂၄.၁.၁၉	၁၄	၁၈	၃၂	ဗဟို (၃၁) ကရင် (၁)		
၄။ မြို့နယ်အဆင့်စီမံကိန်းရေးဆွဲရေးနှင့်အကောင်အထည်ဖော်ရေးကော်မတီ၏ စီမံကိန်း	၁၁.၂.၁၉	၁၁.၂.၁၉	မလို	မလို	မလို	မလို		

သုံးသပ်မှုအစည်းအဝေး									
၅။ ဗြူနယ် ပိမ်ကိန်းစုဆွဲဆေးနှင့်အကောင်အထည်ဖော် ရေးကော်မတီ၏ဆုံးဖြတ်ချက် စွာသို့ အသိပေးအကြောင်းကြားသည့်အစည်း အဝေး	16.2.19	16.2.19	16	14	30	၁၀၈(၁၅)	59	50.85%	
၆။ ပိမ်ကိန်းလုပ်ငန်းခွဲပိတ်ချက်ရေးဆွဲခြင်း အစည်းအဝေး	မလို	မလို	မလို	မလို	မလို	မလို	မလို	မလို	
၆.၁။ ပိမ်ကိန်းလုပ်ငန်း အကောင်အထည်ဖော် ရေးအစီအစဉ် ရေးဆွဲခြင်း	19.2.19	19.2.19	8	3	11	၂၈၀(၂၂)	16	68.75%	
၆.၂။ ဝယ်ယူရေးအစီအစဉ် ရေးဆွဲခြင်း	19.2.19	19.2.19	8	3	11	၂၈၀(၂၂)	16	68.75%	
၆.၃။ ဘဏ္ဍာရေးကုန်ကျမှု လျာထားအစီအစဉ် ရေးဆွဲခြင်း	19.2.19	19.2.19	8	3	11	၂၈၀(၂၂)	16	68.75%	
၆.၄။ ပြင်/ထိန်းအစီအစဉ် ရေးဆွဲခြင်း	19.2.19	19.2.19	8	3	11	၂၈၀(၂၂)	16	68.75%	
၇။ ပိမ်ကိန်းလုပ်ငန်းခွဲ တိုးတက်မှု စောင့်ကြည့် အစည်းအဝေး	မလို	မလို	မလို	မလို	မလို	မလို	မလို	မလို	
၇.၁။ အစည်းအဝေး ပထမအကြိမ်	20.3.19	20.3.19	6	7	13	၁၀၈(13)	16	81.25%	

၇.၂ အစည်းအဝေး ဒုတိယအကြိမ်									
၇.၃ အစည်းအဝေး တတိယအကြိမ်	၈.၄.၁၇	၈.၄.၁၇	၆	၅	၁၁	၁၁၈၀၂၁၁၅	၁၆	၆၈၇၅၂	
၈။ စီမံကိန်းလုပ်ငန်းခွဲ အပြီးသတ်စစ်ဆေးခြင်း အစည်းအဝေး	၁၀.၅.၁၇	၁၀.၅.၁၇	၅	၆	၁၁	၁၁၈၀၂၁၁၅	၁၆	၆၈၇၅၂	
၉။ လူထုစစ်ဆေးခွဲအစည်းအဝေး									

စီမံကိန်းစက်ဝန်း အချိန်ဇယား (၈-၂) စတုတ္ထနှစ် စက်ဝန်း

ပုံစံ - ၈-၂ - စီမံကိန်းစက်ဝန်းအချိန်ဇယား (PC 2)

လမ်းညွှန်ချက်	သက်ဆိုင်ရာလူထုစည်းရုံးရေးမှု/လက်ထောက်နည်းပညာများ		စီမံကိန်းစက်ဝန်းအထွေထွေအချိန်ဇယား
ကျေးရွာအုပ်စုအတွက် ညွှန်ကြားမှုဦးစီးဌာန			
စည်းရုံးရေးမှု/လက်ထောက်နည်းပညာရေးများ	အမည် - ဦး သိန်း ဦး စွန်း / ဦး သန်း ဦး စွန်း		
နေ့စွဲ ၂၀၂၁.၁၂.၂၀	စက်ဝန်းအဖွဲ့အစည်း ဝန်ထမ်းများ		စက်ဝန်း(၁) <input type="checkbox"/> စက်ဝန်း(၂) <input type="checkbox"/> စက်ဝန်း(၃) <input type="checkbox"/>
မြန်မာနိုင်ငံ/တိုင်း	မြို့နယ်	ကျေးရွာအုပ်စု	ကျေးရွာ
၆၇၀၀၀	ပုသိမ်	ပုသိမ်	ပုသိမ်

စီမံကိန်းအမျိုးအမည်	နေ့စွဲ		အစည်းအဝေးအတွက် အချိန်ဇယား						
	စတင်	ပြီးဆုံး	အချိန်အတွက်	အချိန်အတွက်	အချိန်အတွက်	အချိန်အတွက်	အချိန်အတွက်	အချိန်အတွက်	
၁။ ကျေးရွာစီမံကိန်း မိတ်ဆက်အစည်းအဝေး	၂၀၂၁.၁၂.၂၀	၂၀၂၁.၁၂.၂၀	၂၀	၁၀	၁၀	၁၀	၁၀	၁၀	၅၂.၅၄%
၂။ ကျေးရွာဖွံ့ဖြိုးရေး စီမံချက်ရေးဆွဲခြင်း အစည်းအဝေး	၂၀၂၁.၁၂.၂၀	၂၀၂၁.၁၂.၂၀	၂၀	၁၀	၁၀	၁၀	၁၀	၁၀	၅၄.၅၂%
၃။ ကျေးရွာအုပ်စု လုပ်ငန်းဆောင်ရွက်ချက်ချက်ချက်အစည်းအဝေး									
၄။ မြို့နယ်အစဉ်စီမံကိန်းရေးဆွဲရေးနှင့် အကောင်အထည်ဖော်ရေး ကော်မတီ၏ စီမံကိန်း သုံးသပ်မှုအစည်းအဝေး	၂၀၂၁.၁၂.၂၀	၂၀၂၁.၁၂.၂၀	၂၀	၁၀	၁၀	၁၀	၁၀	၁၀	

၁။ လူထုစိစစ်နိမိတ် ဇယားညွှန်း (၄)နှစ်အတွက် အကျိုးပေးပံ့အသာ ဦးစားပေး ဖွဲ့စည်းတိုက်ပျက် လုပ်ငန်း အစီအစဉ်များအားဖော်ပြပါ။

အဆင့်	ကျေးရွာအတွက် ဦးစားပေး ဖွဲ့စည်း တိုက်ပျက်မှု လုပ်ငန်းစဉ်များ	အဆိုပြုသူ (အမျိုးသားများ/ အမျိုးသမီးများ/အမျိုးသား+ အမျိုးသမီး)	အခန်းကဏ္ဍ
၁	ကျေးရွာအတွက် ဦးစားပေး ဖွဲ့စည်း တိုက်ပျက်မှု လုပ်ငန်းစဉ်များ	m + ၆	မိမိ မောင်ရွှေ၊ ဝါ၊ ဝေ၊ ဝေ - ၃
၂	ကျေးရွာအတွက် ဦးစားပေး ဖွဲ့စည်း တိုက်ပျက်မှု လုပ်ငန်းစဉ်များ	m + ၆	
၃			
၄			
၅			
၆			
၇			
၈			

ခေါင်းစဉ်: ကျေးရွာစိစစ်နိမိတ်အထောက်အကူပြုကော်မတီမှ အတည်ပြုသည်။

အမည် မောင်ရွှေ လက်မှတ် ၃၆ ဝေ.ရ. ၁.၈.၂၂.၂၀၁၇

၈။ လူထုစီမံကိန်း၏ လာမည့် (၄) နှစ်အတွက် အကျုံးဝင်သော ဦးစားပေး ဖွံ့ဖြိုးတိုးတက်မှု လုပ်ငန်း အစီအစဉ်များအားဖော်ပြပါ။

ဦးစားပေးအဆင့်	ကျေးရွာအတွက် ဦးစားပေး ဖွံ့ဖြိုးတိုးတက်မှု လုပ်ငန်းစဉ်များ	အဆိုပြုသူ (အမျိုးသားများ/ အမျိုးသမီးများ/အမျိုးသား + အမျိုးသမီး)	အခန်းကဏ္ဍ	ဦးစားပေးအဆင့်သတ်မှတ်ချက်	ခန့်မှန်းကုန်ကျစရိတ်	အကျိုးခံစားခွင့်ရှိသူ ခန့်မှန်းခြေအရေအတွက်		
						ကျား	မ	ပေါင်း
၀	ကျေးရွာတွင် ဆက်လက်၍ စက်ယာဇာတိ	ကျား + ၁၂	ပေးပို့ရေး	၂၀၁၈	၈၇၉၄၈၀၀	၁၁၅	၁၁၃	၂၂၈
၂	ဆေးကုသရေး ဝန်ဆောင်မှု	ကျား + ၁၂	ကျန်းမာရေး	၂၀၁၈	၈၀၀၀၀၀၀	"	"	"
၃	ဆေးပေးခန်း	ကျား + ၁၂	ကျန်းမာရေး	၂၀၁၈	၉၅၀၀၀၀၀	"	"	"
၄	လူမှုဝန်ဆောင်မှု	ကျား + ၁၂	ပညာရေး	၂၀၁၈	၁၃၀၀၀၀၀၀	"	"	"
၅								



၉။ လူထုစီမံကိန်း၏ လာမည့် (၄) နှစ်အတွက် အကျုံးမဝင်သော ဦးစားပေး ဖွံ့ဖြိုးတိုးတက်မှု လုပ်ငန်း အစီအစဉ်များအားဖော်ပြပါ။

အဆင့်	ကျေးရွာအတွက် ဦးစားပေး ဖွံ့ဖြိုးတိုးတက်မှု လုပ်ငန်းစဉ်များ	အဆိုပြုသူ (အမျိုးသားများ/ အမျိုးသမီးများ/အမျိုးသား + အမျိုးသမီး)	အခန်းကဏ္ဍ
၀	အမျိုးသားများအတွက် အားလုံးပေးပို့ရေး	အမျိုးသား	အလုပ်အကိုင်အခွင့်အလမ်း
၂	အမျိုးသမီးများအတွက် အားလုံးပေးပို့ရေး	အမျိုးသမီး	အလုပ်အကိုင်အခွင့်အလမ်း
၃			
၄			
၅			

ခေါင်းဆောင်၊ ကျေးရွာစီမံကိန်းအထောက်အကူပြုကော်မတီမှအတည်ပြုသည်။

အမည် ဦးစောကျော် လက်မှတ် [Signature] နေ့စွဲ ၇.၁၂.၂၀၁၈

၁၂။ အစည်းအဝေးမှတ်တမ်းများ

ကျေးလက်ဒေသ ဖွံ့ဖြိုးတိုးတက်ရေး ဦးစီးဌာန

လူထုဗဟိုပြု စီမံကိန်း

.....အစည်းအဝေး မှတ်တမ်း

နေ့ရက် ။ ။ ၂၅ - ၁ - ၂၀၂၀

အချိန် ။ ။ နံနက် ၉ နာရီ မှ ၁၂ နာရီ အထိ

နေရာ ။ ။ ဦး ဖြစ်မောင် အိမ် (လမ်းဆုံကိုင်ကျေးရွာ)

တက်ရောက်သူဦးရေ - ကျား + မ

၂ + ၁၈ = ၂၀ ယောက်

အစီအစဉ် ၁။ အဖွင့် အမှာစကားကို ကျေးဇူး ကြီးကြပ်ရေးမှူး ဦးမျိုးထွန်းမှ အဖွင့် အမှာစကား ပြောကြားပါသည်။

အစီအစဉ် ၂။ အစည်း အဝေး ဂုဏ်ထူးဆောင်များ ယူဆချက်များ ဦးသိန်းဦးကောင်မှ ရှင်းလင်း ပြောကြားပါသည်။

အစီအစဉ် ၃။ စီမံကိန်း ဖိတ်ခေါ်မှု လုပ်ငန်းများ ယူဆချက်များ ဦးမင်းကျော်မှ ရှင်းလင်း ပြောကြားပါသည်။

အစီအစဉ် ၄။ စီမံကိန်း ဖိတ်ခေါ်မှု ကဏ္ဍကို ကိုယ့်ပုံစံ ယူဆချက်များ ဦးမင်းကျော်မှ ရှင်းလင်း ပြောကြားပါသည်။

အစီအစဉ် ၅။ ယူဆချက်များ ဦးသိန်းဦးကောင်မှ ယူဆချက်များ ပါဝင်ခြင်းနှင့် ကျေးဇူး ဖြေပုံကို ဖတ်ရှုစား ခြင်းနှင့် ပြန်လည်ဆုံးသတ် ခြင်းများကို ဖြေဖျက်ပေးပါသည်။

အစီအစဉ် ၆။ ဖေ့ဘုတ်အဖွဲ့၏ ကျေးဇူး ခြင်းတွင် ဦးထိန်းထွန်းမှ ကိုယ်တိုင်မှ လိုဝင်ခြင်း ထွန်း နှင့် ကော်မတီဝင် သစ် ခေါ်ခေါ်မှု စေ့ကို တစ်စွာ လုံးမှ ထောက် ခံ ပြောဆိုပါသည်။

အစီအစဉ် ၇။ ဒီရုံး သို့မဟုတ် ဖြစ် ကျေးဇူးတင်စကားကို စီ ထောက် ဥက္ကဋ္ဌ ခေါ်ခေါ်မှု ကြည့်မှ ပြောကြားပြီး အစည်း အဝေး ဂုဏ်ထူး ဆောင်များ ပြောဆိုပါသည်။

ကျေးလက်ဒေသ ဖွံ့ဖြိုးတိုးတက်ရေး ဦးစီးဌာန
 လှူထုတ်ပေးခြင်း စီမံကိန်း
၂၀၁၉.၀၉.၀၅.....အစည်းအဝေး မှတ်တမ်း

ရက်စွဲ		22.9.2019
အချိန်		၈:၀၀ မှ ၁၂:၀၀
နေရာ		ရွာအုပ်စုရုံး၊ ရွာအုပ်စု
အုပ်စု		သုံးငှ
ကျေးရွာ		တံခွန်တိုင်

အစည်းအဝေးအစီအစဉ် (၁) ကျေးရွာ စစ်စ်:ဆောင်ရွက် ပို့: မှုအဖွဲ့ ဗဟိုက: ပြောကြား: ဆွေးနွေး: ဆွေးနွေး

အစီအစဉ် (၂) => တာဝန် ကျပ်စား: မှုမိတ်ဆက်ပြီး: စီမံကိန်း: ဇယား (၁) ကြိမ် အစည်းအဝေး ပြုလုပ် ရှုထုတ်: အကြောင်း: အရာ များ: အား: ရှင်း: လင်း: ပြောကြား: စွဲထုတ်: စီမံကိန်း: ရန် ပုံစံစွဲ စေ့ငှ ပုံ ကိုဆက်လက် ရှင်းပြစွဲ ထုတ်

အစီအစဉ် (၃) => စီမံကိန်း: စက်ဝန်း: အကြောင်း: အား: လူထုထုတ်: ရုံး: စေ့: ပြု: မှု ရှင်း: လင်း: ပြောကြား: စေ့: စွဲ: *

အစီအစဉ် (၄) => လူထုအား: လုံး: ပါဝင် စေ့ လူမှုဆန်း: စစ်စ်: ဖွဲ့: PRA ပြု လုပ်ဆွဲ: ထပ်စွဲ: အကြောင်း: အား: ဖြန့် လုပ် ဆွဲ: ဘယ်စေ့: ဆွဲ: စွဲ: ကိုဆွဲ: စွဲ: စွဲ: ကြ ထုတ် *

အစီအစဉ် (၅) => စတုတ္ထ နှစ် စက်ဝန်း: အတွက် စေ့ တာဝန် ထမ်း: အား: မဲ: စေ့: အထုတ် ဖြေ: ဖြေ: ချုပ် စွဲ ထုတ် *

အစီအစဉ် (၆) => ပထမအကြိမ် အစည်းအဝေး: အစည်းအဝေး: အား: ဥပဒေ (၄) နှစ် ကိုတွင် ပြန်စစ်စ်: စွဲ ထုတ် *

၁၃။ ကဏ္ဍအလိုက်ဖွံ့ဖြိုးရေးဦးစားပေးလုပ်ငန်းများ

နောက်ဆက်တွဲ (၄) မြားနားအသားအောင်းများအတွက် ဦးစားပေးလုပ်ငန်းစဉ်များ
 ကော်မရှားအုပ်စု ၊ သုံးငှ
 မူရင်းအား TPIC တွင်ထားရှိရပါမည်။ အခြားမြားနားများနှင့် ငြိမ်နင်းရန်အတွက် မိတ္တူကော် မေးရပါမည်။ MIS တွင်ရန်မလို။
 ကော်မရှား ၊ တံခွန်တိုင်

အဆင့်	လုပ်ငန်းစဉ်များ	ဘယ်သူတွေက ဦးစားပေး ရွေးခဲ့သလဲ	အမှန် ခြင်ရန်	လ/နှစ်	တာဝန်ခံမည့်သူ သို့ အဖွဲ့အစည်း	ပြင်ပမှ ထည့်ဝင်မှု
အခြေခံအဆောက်အအုံ	1	ရွာချစ်၊ ဆက်တွဲကျေးရွာ	အမျိုးသား ✓ အမျိုးသမီး ✓	2018	VPSC	
	2	ဆိုလာ ကျေးရွာ မိုးရေစိုက်ပျိုးရေး	အမျိုးသား ✓ အမျိုးသမီး ✓	2019	✓	
	3	ကျေးရွာ ခြံစည်းရိုး ပြင်ဆင်ရေး	အမျိုးသား ✓ အမျိုးသမီး ✓	2020	✓	
အသက်မွေးဝမ်းကျောင်း / စိုက်ပျိုးရေး			အမျိုးသား အမျိုးသမီး			
		နောက်ကျွန်းစမ်းကျောင်း	အမျိုးသား ✓ အမျိုးသမီး ✓	2021	VPSC	
		ကျေးရွာအုပ်စု အုပ်ချုပ်ရေးဌာန	အမျိုးသား ✓ အမျိုးသမီး ✓	2021	✓	
ကျေးမာစံရေးဆွဲရေး			အမျိုးသား အမျိုးသမီး			
			အမျိုးသား အမျိုးသမီး			
			အမျိုးသား အမျိုးသမီး			
ပညာရေး			အမျိုးသား အမျိုးသမီး			
			အမျိုးသား အမျိုးသမီး			
			အမျိုးသား အမျိုးသမီး			
အခြား			အမျိုးသား အမျိုးသမီး			
			အမျိုးသား အမျိုးသမီး			
			အမျိုးသား အမျိုးသမီး			

ကဏ္ဍအလိုက် ဦးစားပေးလုပ်ငန်းချုပ်စာရင်း: **ကပ်ဘွဲ့ပေးခြင်း**

ကဏ္ဍ	ဦးစားပေးအဆင့်	လုပ်ငန်းအမျိုးအစား	အဆိုပြုသူ(အမှန်ဖြစ်ရန်)			ခုနှစ်	ထောက်ပံ့မည့်အဖွဲ့အစည်း(သို့)ဌာန	မှတ်ချက်
			ကျား	မ	ကျား+မ			
အခြေခံအဆောက်အအုံကဏ္ဍ (လမ်း/တံတား/ရေရရှိရေး/ဇီးလင်းရေး)	၀	သောက်/သုံးရေကန် မြန်မာ့ပြန်လှူဒါန်းခြင်း			✓	၂၀၂၀		
	၂							
	၃							
	၄							
	၅							
လူမှုဖူလုံရေးကဏ္ဍ (ပညာရေး/ ကျန်းမာရေး နှင့် ဆိုင်သောအဆောက်အအုံများနှင့် အခြားလိုအပ်ချက်များ)	၀	စားပေးခန်းဆောက် လုပ်ခြင်း			✓	၂၀၂၀		
	၂	မူလတန်းကျောင်းဆောက် ခပ်စားလုပ်ခြင်း			✓	၂၀၂၀		
	၃							
	၄							
	၅							
သက်မွေးဝမ်းကျောင်းကဏ္ဍ (ပိုက်လိုင်းရေး/ ဖွဲ့စည်းရေး နှင့် ဆိုင်သော အဆောက်အအုံများ အခြား လိုအပ်ချက်များ)	၀							
	၂							
	၃							
	၄							
	၅							
သဘာဝဘေးဒဏ်ရှောင် လျော့ပါးရေး ကဏ္ဍ	၀							
	၂							
	၃							
	၄							
	၅							
အခြားကဏ္ဍ (ဌာနဆိုင်ရာများသို့ လွှဲပြောင်း နိုင်ခြင်း နှင့် အကောင်အထည် ဖော်ဆောင်ရန်အတွက် ဝန်ထမ်း လုပ်ငန်းများ)	၀	ခက်ပြဿနာများ	✓			၂၀၂၀		
	၂	ခက်ပြဿနာများ		✓		၂၀၂၀		
	၃							
	၄							
	၅							