



ပြည်ထောင်စုမြန်မာနိုင်ငံတော်အစိုးရ
စိုက်ပျိုးရေး၊ မွေးမြူရေးနှင့် ဆည်မြောင်းဝန်ကြီးဌာ
ကျေးလက်ဒေသဖွံ့ဖြိုးတိုးတက်ရေးဦးစီးဌာန

National Community Driven Development Project
လူထုဗဟိုပြုစီမံကိန်း၊ လှိုင်းဘွဲ့မြို့နယ်

ကျေးရွာဖွံ့ဖြိုးရေးအစီအစဉ်



ထိလုံကျေးရွာအုပ်စု
စစ်မှုထမ်းဟောင်းကျေးရွာ

လှိုင်းဘွဲ့မြို့နယ်၊ ကရင်ပြည်နယ်

မာတိကာ

<u>စဉ်</u>	<u>အကြောင်းအရာ</u>	<u>စာမျက်နှာ</u>
၁။	လှိုင်းဘွဲ့မြို့နယ်အခြေပြမြေပုံ	၁
၂။	ကျေးရွာအုပ်စုမြေပုံ (တည်နေရာ)	၂
၃။	အုပ်စုတွင်ပါဝင်သော ကျေးရွာများစာရင်း	၂
၄။	ကျေးရွာအခြေခံအချက်အလက်များ (ကျေးရွာသမိုင်းကြောင်း)	၃
၅။	လူထုပူးပေါင်းပါဝင်သော လူမှုဆန်းစစ်ခြင်းနှင့် အကဲဖြတ်ခြင်းလုပ်ငန်းစဉ် (PSA/PRA) အကျဉ်းချုပ်ဇယား.....	၄
၆။	ကျေးရွာဖွံ့ဖြိုးရေးအစီအစဉ်အတွက်အသုံးပြုခဲ့သော PRA tools တစ်ခုချင်းစီအတွက် သုံးသတ်ချက်များ	
	၁။ ကျေးရွာလူမှုရေးနှင့်အရင်းအမြစ်ပြမြေပုံ (Social Map)	၅
	၂။ ရာသီခွင်ပြပြကွဲဒီဇိုင်း (Seasonal Cleander)	၆
	၃။ ဥစ္စာနေကြွယ်ဝမှုပြဇယား (Wealth Ranking)	၇
	၄။ ကျား၊မ ပင့်ကူအိမ်သုံးသပ်ခြင်း (Cob Web)	၈
	၅။ အရင်းအမြစ်အသုံးချမှုပုံစံပြဇယား (Asset Mapping)	၉
	၆။ အဖွဲ့အစည်းချိတ်ဆက်မှုပြဇယား (Veen Diagram).....	၁၀
၇။	ကော်မတီဝင်များရွေးချယ်ခြင်းနှင့် ကျေးရွာဖွံ့ဖြိုးရေးအစီအစဉ် ဆောင်ရွက်မှုမှတ်တမ်း	၁၉
၈။	ကျေးရွာအချက်အလက်များ (PC 1)	၁၂
၉။	စီမံကိန်းစက်ဝန်းအချိန်ဇယား (PC 2)	၁၃
၁၀။	ကျေးရွာဖွံ့ဖြိုးရေးဦးစားပေးအစီအစဉ် (PC 3)	၁၇
၁၁။	အစည်းဝေးမှတ်တမ်းများ	၂၁
၁၂။	ကဏ္ဍအလိုက်ဦးစားပေးဖွံ့ဖြိုးရေးလုပ်ငန်းစဉ်များ	၂၂

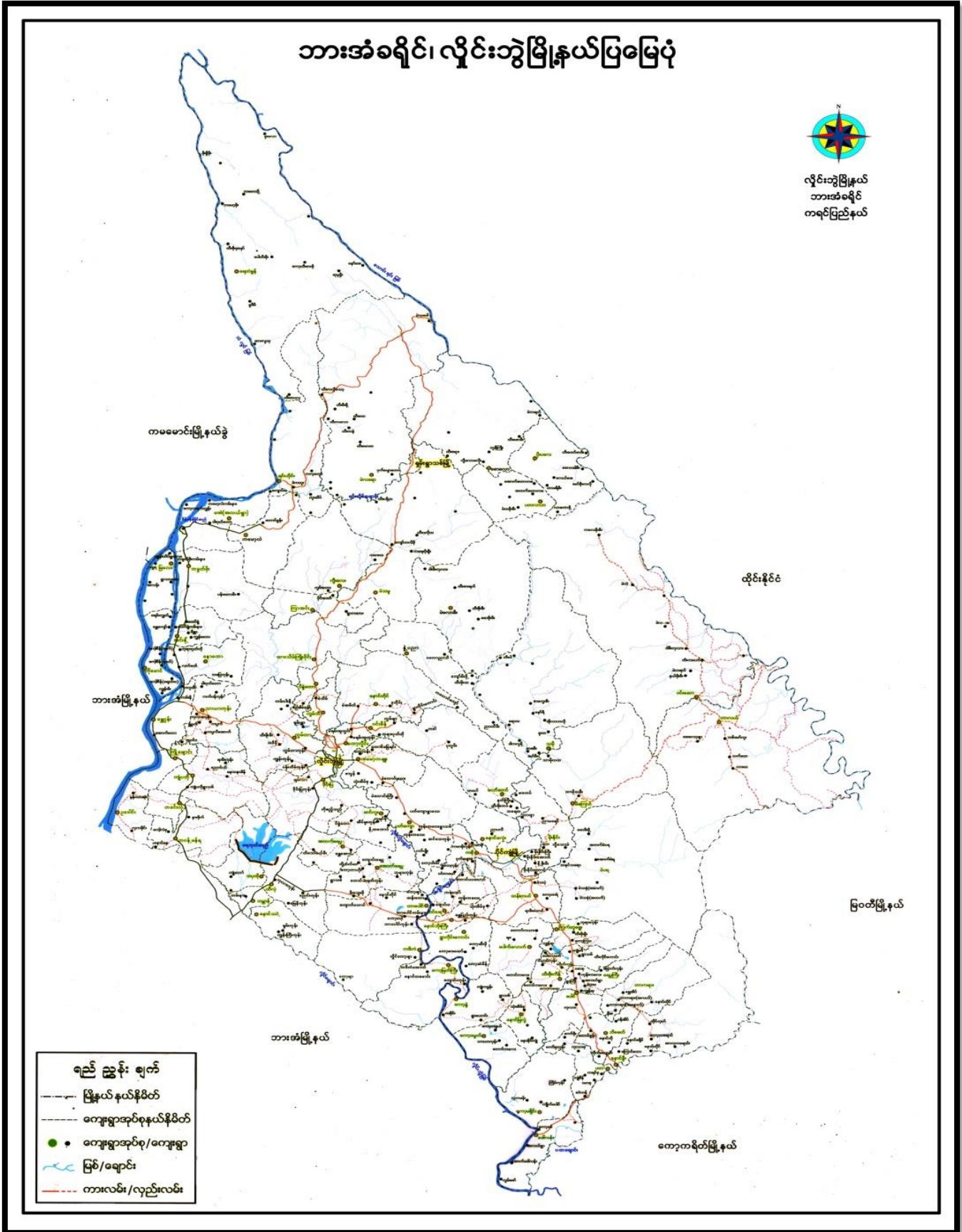

၂။ ကျေးရွာအုပ်စုမြေပုံ (တည်နေရာ)

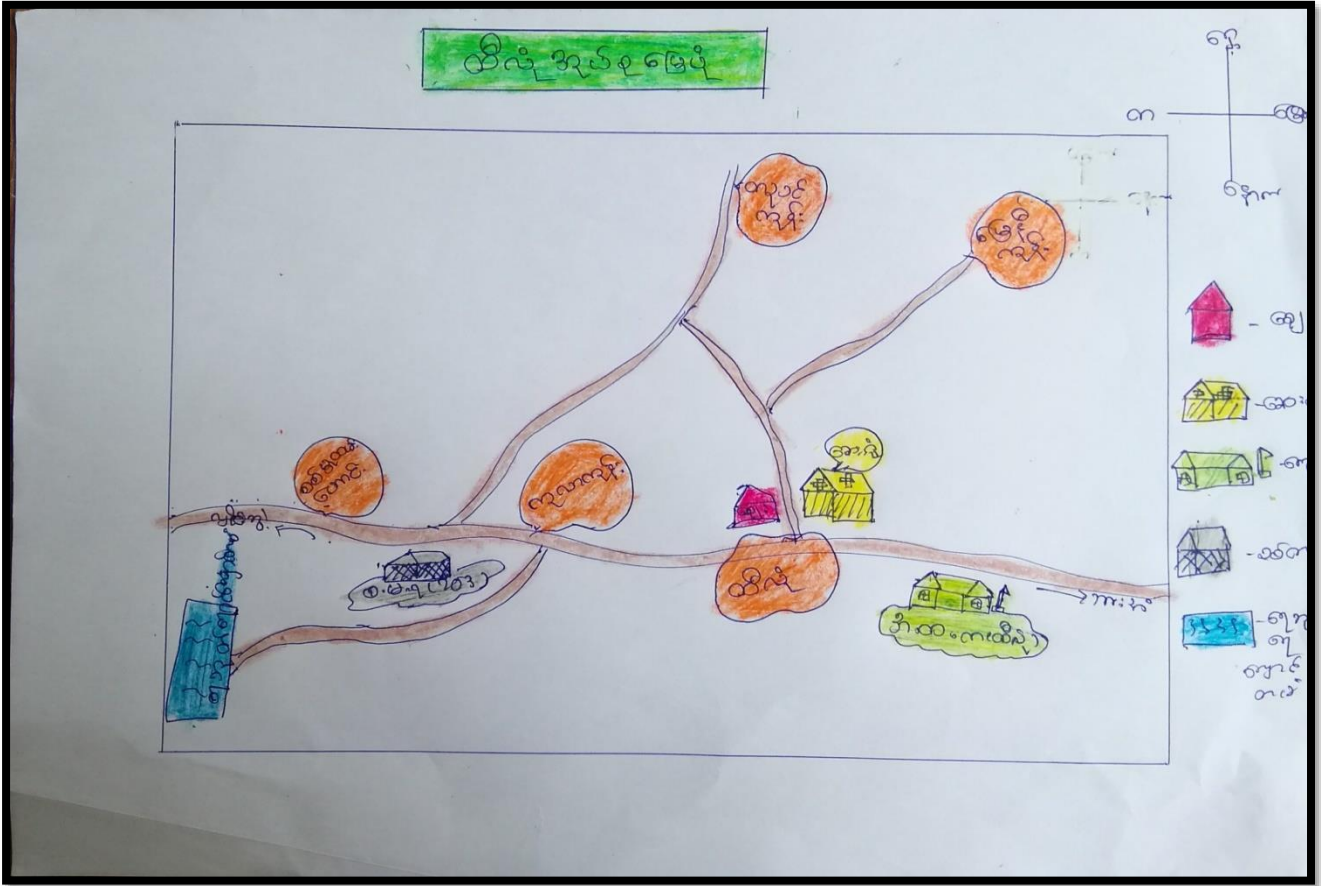

၃။ အုပ်စုတွင်ပါဝင်သော ကျေးရွာများစာရင်း

- ၁။ ထိန်
- ၂။ ကုလာကုန်း
- ၃။ တည်ကုန်း
- ၄။ စစ်မှန်ထမ်းဟောင်း
- ၅။ မြေနီကုန်း

၄။ ကျေးရွာအခြေခံအချက်အလက်များ (ကျေးရွာသမိုင်းကြောင်း)

စစ် မြူထမ်း ဟောင်း သမိုင်း ကြောင်း

စစ် မြူထမ်း ဟောင်း သမိုင်း ကြောင်း ကို ၂၀၀၈ ခု ဖွဲ့စည်းတင်စာရင်းထောင်ခဲ့
သည်။ အထက် ယူကြီး များက ဒေ ဖြစ် စား အထွက်ချထားပေး ဘေးအန္တရာယ်များ ကို
အစွဲပြု၍ စစ် မြူထမ်း ဟောင်း ယူအုတ် တင်သည်။ အများစု မှာ ဗုဒ္ဓ အာဇာနည် ကိုးကွယ်
ကြပြီး ၊ ခရစ်ယာန် နှင့် အစ္စလာမ် အာဇာနည် ကိုးကွယ်သူများ ယုတ် ခို ကြသည်။
အခြား စားဝတ်ထိန်း များသာမီ ထိုင် ဝေးကြောင့် ဝိုက်ပျိုး ချီး ယုတ် ကို ငါ ခြေ မရှိပါ။
ဘေးကင်း သုံး ရှာရန် စာရင်း သည် ယူထမ်း များ က ဝက် မှု ရှာဖွေ နည်း ရှာ ကံ အပူ
ယုတ် ကို ဖြီး အများစု မှာ မတ် စင်အား များ သာရှိ သည်။

၅။ လူထုပူးပေါင်းပါဝင်သော လူမှုဆန်းစစ်ခြင်းနှင့် အကဲဖြတ်ခြင်းလုပ်ငန်းစဉ် အကျဉ်းချုပ်ဇယား

လူထုပူးပေါင်းပါဝင်ခြင်း
လူမှုဆန်းစစ်ချက် (IRA) နှင့် ဆက်ဆိုင်သော အချက်အလက်များ

ဈေးကွက်စနစ် - စစ်မှုထမ်းပေးမှု
ဈေးကွက်ပုံစံ - ဝီဂီ

ခွဲ	ဆေးစစ်: ခုံ စာချုပ်စွဲ	အကြောင်းအရာများ	ဆေးစစ်: အတင်ပြုစုမှု အချက်အလက်များ		ပါဝင်သူ အရေအတွက်
			လူ	မ	
၁	၂၄.၆.၂၀၁၇	လူမှုအရင်းအမြစ် အခြေခံနှင့် ဆန်းစစ်ချက်များ	၂၀	၂၀	၄၀
၂	၂၄.၆.၂၀၁၇	ခွဲစိတ်ဖြာကြည့်ရှုမှု အဆင့်မြှင့်တင်မှု ခြင်းနှင့် ဆန်းစစ်ချက်များ	၂၀	၂၀	၄၀
၃	၂၄.၆.၂၀၁၇	ဈေးကွက် အခြေခံ အခြေခံ ပြင်ဆင်မှု နှင့် စိစစ်ဆန်းစစ်ခြင်း အခြေခံ ဆန်းစစ်ချက်များ	၂၀	၂၀	၄၀
၄	၂၄.၆.၂၀၁၇	လူမှုနှင့် ဖွဲ့စည်းပုံအခြေခံ ဆန်းစစ်ချက်များ	၂၀	၂၀	၄၀
၅	၂၄.၆.၂၀၁၇	ပစ္စည်းကိစ္စများ: ယခင်ဖြစ်ခဲ့ ဆန်းစစ်ချက်များ	၂၀	၂၀	၄၀
၆	၂၄.၆.၂၀၁၇	ပစ္စည်းကိစ္စ (ဈေးကွက် တွင် ပြင်ဆင်မှု) အဆင့်မြှင့်တင်မှု အခြေခံ ဆန်းစစ်ချက်များ	၁၀	၁၀	၂၀

၆။ ကျေးရွာဖွံ့ဖြိုးရေးအစီအစဉ်အတွက်အသုံးပြုခဲ့သော PRA tools တစ်ခုချင်းစီအတွက် သုံးသတ်ချက်များ

၁။ ကျေးရွာလူမှုရေးနှင့်အရင်းအမြစ်ပြမြေပုံ (Social Map)

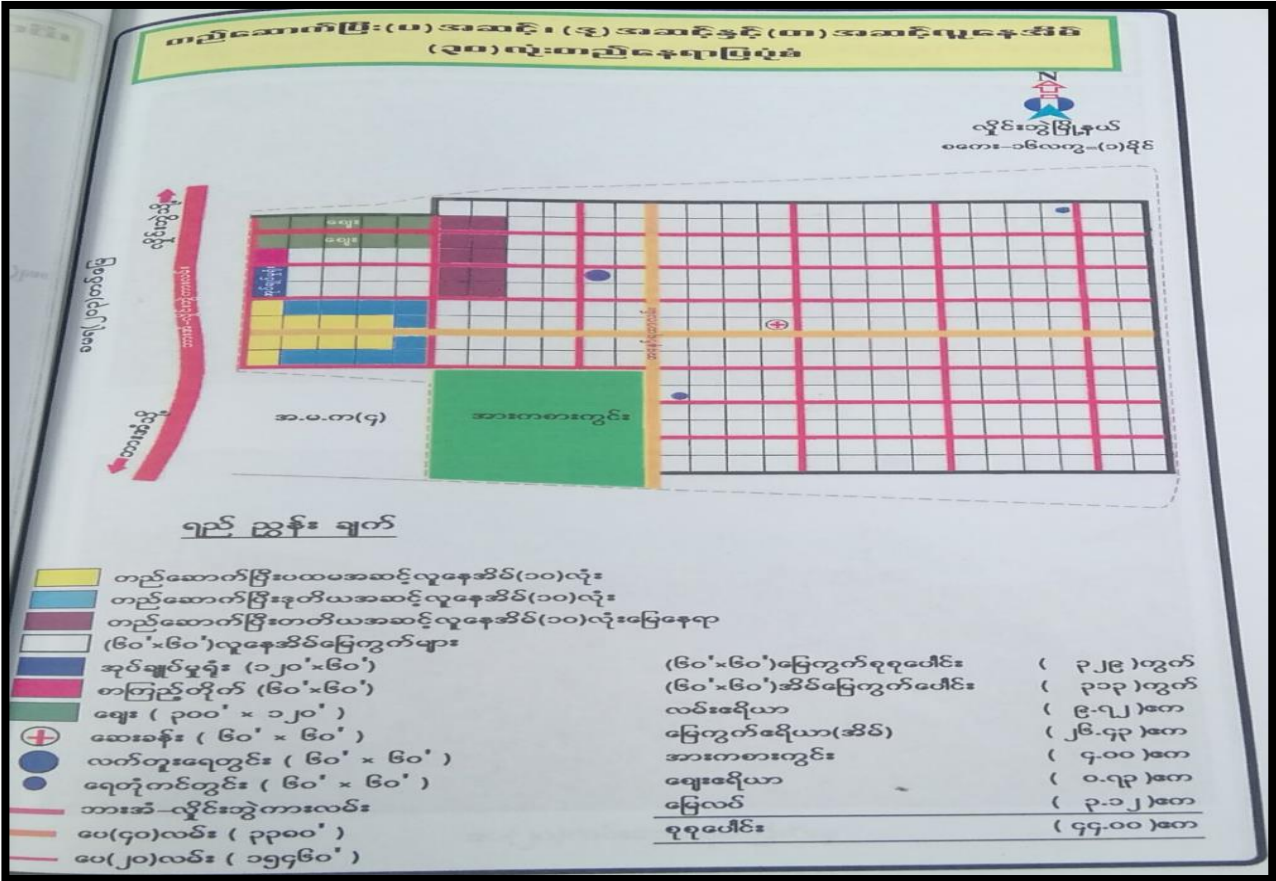

ပု. မျ. ရှေး နှင့် အ. ရ. အ. ဖြစ် ပြ ဖြေ နှဲ က ဝေး နှေး ဆို စစ် ဖြင့်

ကျေးရွာအုပ်စု - ထိုလုံ
ကျေးရွာ - စစ်ဗဟိုစားဟောင်း

မြို့နယ် - လှိုင်းဘွဲ့
ရက်စွဲ - ၂၄.၆.၂၀၁၇

△ စစ် ဗဟိုစားဟောင်း ကျေးရွာ သည် အဓိကလျှောက်စာ ဆယ်စုပွယ် ရေး လမ်း ကြောင့် ပေါ်တင် တည်ရှိ နေသည်။

△ ရွာတွင် မူလတန်း စာမင် ကျောင်း တစ်ကျောင်း ရှိ သည်။

△ ရွာ အင်း လမ်း များ သည် မိုး ရာသီ တွင် ချိုင့် ခွက် များ စေကာ ကြောင့် အစား လမ်း ဝေး ခဲ့ မှု ရှိ သည်။

△ ရွာ သည် အဓိက ဆယ်စုပွယ် ရေး လမ်း ကြောင့် ပေါ်တင် တည်ရှိ စေကာ ကြောင့် ထိုလုံ သို့ လမ်း ကောင်း စား နှင့် လှိုင်းဘွဲ့ သို့ လမ်း ကောင်း လွယ်ကူ ရွာ သွားလာ ခိုင် သည်။

၃။ ဥစ္စာခန့်ကြွယ်ဝမှုပြဇယား (Wealth Ranking)

ကျေးဇူးတူအုပ်စု - ထိန်
ကျေးဇူးတူ စစ်မှုထမ်း: တောင်

ဥစ္စာခန့်ကြွယ်ဝမှုပြဇယား

မြို့နယ် - လှိုင်စွဲ
ရက်စွဲ - 24.6.2019

အဆင့်	သတ်မှတ်ချက်	အိမ်ထောင်စု အရေအတွက်	ရာခိုင်နှုန်း
ပြေလည်စောအုပ်စု			
စီးဒဂယ် အလတ်အုပ်စု	အစိုးရ ဝန်ထမ်း၊ ပင်စင်လစာ၊ ကား၊ ဆိုင်ကယ်၊ စပါး၊ ချိုက်စက်၊ လယ်(၁၀ ဧက)	၃၈၆	100%
မပြေလည်စောအုပ်စု			
ပါဝင်သူ ကျား - 20 မ - 20			

ဥစ္စာ ခန့် ကြွယ်ဝ မှု အဖွဲ့အစည်း ဆန်းစစ်ခြင်း

ကျေးဇူးတူ အုပ်စု - ထိန်
ကျေးဇူးတူ - စစ်မှုထမ်း: တောင်

မြို့နယ် - လှိုင်စွဲ
ရက်စွဲ - 24.6.2019

△ ကျေးဇူးတူ အိမ်ထောင်စု ၃၈၆ (၃၈၆) အိမ်စဉ်သည် -
- ဖန်စင်စား များစွာကြောင့် အာဝင်ပြေစောအုပ်စု၊ မပြေစောအုပ်စု ဟု မခွဲခြားဘဲ ဒဂယ် အလတ်အုပ်စု တစ်ခုအဖြစ် သတ်မှတ် ဖြစ်သည်။

△ ကျေးဇူးတူ အစိုးရဝန်ထမ်း၊ ပင်စင်လစာ စားများစွာ အများစုရှိကြ သည်။

△ ကျေးဇူးတူ အိမ်ထောင်စုများမှာ ကား၊ ဆိုင်ကယ်၊ စပါးချိုက်စက်၊ လယ် ၁၀ ဧက ရှိသည်။



၇။ ကော်မတီဝင်များရွေးချယ်ခြင်းနှင့် ကျေးရွာဖွံ့ဖြိုးရေးအစီအစဉ် ဆောင်ရွက်မှုမှတ်တမ်း



၈။ ကျေးရွာအချက်အလက်များ(PC 1)

ပုံစံ - ၈ - ၁ ကျေးရွာအခြေခံအချက်အလက်များ (Form PC 1)

လမ်းညွှန်ချက်၊ ကျေးရွာတစ်ရွာသို့ ပထမဆုံးမိတ်ဆက်ရေးသွားရောက်သောအခါ လူထုစည်းရုံးရေးမှူးသည် ကျေးရွာခေါင်းဆောင်များအားကျေးရွာအချက်အလက်များကိုမေတ္တာရပ်ခံ၍တောင်းခံရသည်။ ဤအချက်အလက်များကိုစီမံကိန်းမိတ်ဆက်အစည်းဝေးမတိုင်မီတောင်းခံရမည်။ စီမံကိန်းမိတ်ဆက်အစည်းဝေးတွင် လူထုစည်းရုံးရေးမှူးသည် ဤအချက်အလက်များအား စစ်ဆေးပြီး မှန်ကန်အောင်ပြုလုပ်ရမည်။ ပြီးနောက်တွင် လူထုစည်းရုံးရေးမှူးမှ သတင်းအချက်အလက်ထဲသို့ Tablets မှ တဆင့် ဖြည့်သွင်းရမည်။

ကျေးရွာခေါင်းဆောင် အမည် ဦးလှဝင်း	ကျေးရွာခေါင်းဆောင်၏ ဖုန်းနံပါတ် ၀၇၈၆၈၇၁၇၅၃၃၄	လူထုစည်းရုံးရေးမှူး၏အမည် နန်းညွှန်ညွှန်လွင်
ပြည်နယ်/တိုင်းဒေသကြီး - ကရင်	မြို့နယ် - ဟိုပိုင်	ကျေးရွာအုပ်စု - ထိုလှ
ကျေးရွာ - ၁၈၅၂၀၁၆၈၅၆		

က။ လူဦးရေ

လူမျိုးစု	အိမ်ထောင်စုအရေအတွက်	ကိုးကွယ်သည့်ဘာသာ	အိမ်ထောင်စုအရေအတွက်
လူမျိုးစု (၁) - ကရင်	၂	ဘာသာ(၁) - ဗုဒ္ဓ	၃၈၆
လူမျိုးစု (၂) - မြန်မာ	၂	ဘာသာ(၂) - ဣန္ဒြေယာန်	၁
လူမျိုးစု (၃) - ၇၅၆	၂	ဘာသာ(၃) -	
စုစုပေါင်း + လူမီး + ကျား + နဂါး + ကယား + မာယာ + လူမျိုးစုရော	၃၈၁	ဘာသာရော	
အခြား			
အရေအတွက်			
မသန်စွမ်းသူများ	၃၆		
သက်ကြီးရွယ်အိုများ (၆၅ နှစ် နှင့် အထက်)	၇၀		
စစ်ဘေးရှောင်	မရှိ		

	အမျိုးသား(အရေအတွက်)	အမျိုးသမီး(အရေအတွက်)	စုစုပေါင်းအရေအတွက်
လူဦးရေ			
လူမျိုးစု (၁)- <u>ကုတ်</u>	၇၃	၇၄	၇၂
လူမျိုးစု (၂)- <u>ချိုင်း</u>	၅	၃	၈
လူမျိုးစု (၃)- <u>၇-ချိုင်း</u>	၃	၅	၈
အခြား	၅၇၉	၈၃၄	၁၄၀၁
အိမ်ထောင်ဦးစီး	၃၅၃	၃၃	၃၈၆

(ခ)အခြေခံအဆောက်အအုံ အသုံးအဆောင်များ

စာသင်ကျောင်း	အမှတ် ခြံပိ	ကျန်းမာရေး	အမှတ် ခြံပိ	ဘာသာရေးအဆောက် အအုံများ	အမှတ် ခြံပိ
အထက်တန်းကျောင်း	<input type="checkbox"/>	ဆေးရုံ	<input type="checkbox"/>	စေတီ	<input type="checkbox"/>
အလယ်တန်းကျောင်း	<input type="checkbox"/>	ကျန်းမာရေးဌာန	<input type="checkbox"/>	ဘုန်းကြီးကျောင်း	<input type="checkbox"/>
မူလတန်းကျောင်း	<input type="checkbox"/>	ကျန်းမာရေးဌာနခွဲ	<input type="checkbox"/>	ဟိန္ဒူဘုရားကျောင်း	<input type="checkbox"/>
မူကြိုကျောင်း	<input type="checkbox"/>	ဆေးပေးခန်း	<input type="checkbox"/>	ခရစ်ယာန်ကျောင်း	<input type="checkbox"/>
အခြား	<input type="checkbox"/>	အခြား	<input type="checkbox"/>	ဗလီ	<input type="checkbox"/>
				အခြား	<input type="checkbox"/>
မှတ်ချက်		မှတ်ချက်		မှတ်ချက်	

(ဂ) ကျွမ်းကျင်သူများမှတ်တမ်း (ကျေးရွာတွင်နေထိုင်သော သို့မဟုတ် တခြားရွာမှလာရောက်သောကျွမ်းကျင်သူများ)

(၁) စာသင်ကျောင်း			(၂) ကျန်းမာရေး			(၃) လက်မှုပညာရှင်		
	ရွာတွင်နေထိုင်သူ	အခြားရွာမှလာသူ		ရွာတွင်နေထိုင်သူ	အခြားရွာမှလာသူ		ရွာတွင်နေထိုင်သူ	အခြားရွာမှလာသူ
မူလတန်းပြဆရာ/မ	<input checked="" type="checkbox"/>	<input checked="" type="checkbox"/>	ဆရာဝန်	<input type="checkbox"/>	<input type="checkbox"/>	လက်သမား	<input checked="" type="checkbox"/>	<input type="checkbox"/>
အထက်တန်းပြဆရာ/မ	<input checked="" type="checkbox"/>	<input checked="" type="checkbox"/>	လက်ထောက်ကျန်းမာရေးမှူး	<input type="checkbox"/>	<input type="checkbox"/>	ပန်းရံ	<input checked="" type="checkbox"/>	<input type="checkbox"/>
အလယ်တန်းပြဆရာ/မ	<input type="checkbox"/>	<input type="checkbox"/>	အမျိုးသမီးကျန်းမာရေးဆရာမ	<input type="checkbox"/>	<input type="checkbox"/>	လျှပ်စစ်ကျွမ်းကျင်ပီးသမား	<input checked="" type="checkbox"/>	<input type="checkbox"/>
မူကြိုဆရာ/မ	<input type="checkbox"/>	<input type="checkbox"/>	သားဖွားဆရာမ	<input checked="" type="checkbox"/>	<input type="checkbox"/>	ရေငိုက်သွယ်သူ	<input checked="" type="checkbox"/>	<input type="checkbox"/>
အခြား	<input type="checkbox"/>	<input type="checkbox"/>	ပြည်သူ့ကျန်းမာရေးလုပ်သား	<input type="checkbox"/>	<input type="checkbox"/>	စက်ပြင်ဆရာ	<input checked="" type="checkbox"/>	<input type="checkbox"/>
မှတ်ချက်			မှတ်ချက်			မှတ်ချက်		

(ဃ) ကျေးရွာသို့ ရောက်ရှိနိုင်သည့်လမ်းအခြေအနေ / ကျေးရွာတစ်ရွာသည် ၎င်း၏ကျေးရွာအုပ်စုနှင့် ဆက်သွယ်ထားသောလမ်းအခြေအနေ (အောက်ပါတို့ကိုဝိုင်းပါ)

- ကျောက်ကြမ်းလမ်း: ကတ္တရာလမ်း ကွန်ကရစ်လမ်း: _____
 ကျောက်ခင်းလမ်း: မြေသားလမ်း လူသွားလမ်း: _____
 မော်တော်ဆိုင်ကယ်လမ်း: _____
 အခြား: _____

(င) ကျေးရွာဖွံ့ဖြိုးမှုစီမံချက်

ဝိုင်းပါ

- (၁) လူထုပဟိုပြုစီမံကိန်းမစတင်မှီ ဤကျေးရွာတွင်ကျေးရွာဖွံ့ဖြိုးမှု စီမံချက်ရှိခဲ့ပါသလား? ရှိပါသည် (မရှိပါ) / မသိပါ
 (၂) ရှိခဲ့ပါလျှင် ဤစီမံချက်ကို မည်သည့် ခုနှစ်တွင်ပြင်ဆင်ခဲ့ပါသနည်း? နှစ်-----/မသိပါ
 (၃) ဤစီမံချက်ကို မြို့နယ်မှအတည်ပြုခဲ့ပါသလား? ပြုခဲ့ပါသည်/မပြုခဲ့ပါ /မသိပါ

(စ) ခရီးအကွာအဝေး

(၁) ဤကျေးရွာ၏ပဟိုမှ၎င်းကျေးရွာအုပ်စု၏ပဟိုအထိခရီးမိုင်မည်မျှကွာဝေးသနည်း? မိုင်---~~1~~---/မသိပါ

(၂) ဤကျေးရွာမှ ၎င်းကျေးရွာအုပ်စုပဟိုအထိသွားလာရာတွင်ကြာမြင့်သည့်အချိန်၊

ခြောက်သွေ့ရာသီတွင်ကြာချိန်---~~1~~ မိုင်---~~၁~~---တော်လာရုံ/မော်တော်ဆိုင်ကယ်/ခြေလျင်/လား/မော်တော်ဘုတ်/
အခြား: -----

မိုးရာသီတွင်ကြာချိန်---~~1~~ မိုင်---~~၁~~---တော်လာရုံ/မော်တော်ဆိုင်ကယ်/ခြေလျင်/လား/မော်တော်ဘုတ်/
အခြား: -----

(ဆ) ပတ်ဝန်းကျင်ဆိုင်ရာသဘာဝဘေးအန္တရာယ်

ဤကျေးရွာတွင်ကြေခြင်းကဲ့သို့ သဘာဝဘေးအန္တရာယ်ကျရောက်ဖူးခြင်း ရှိပါသလား။

ဖန်တီးပါ ရှိပါသည် ရှိလျှင်ဖော်ပြပါ-----

(ဇ) ကျေးရွာတွင် ဖွဲ့စည်းထားသော အဖွဲ့အစည်းများ

လူထုပဟိုပြုစီမံကိန်းမတိုင်မီ ဤကျေးရွာတွင် ကျေးရွာဖွံ့ဖြိုးရေးအတွက် အစိုးရ(သို့)ရွာသားများကိုယ်တိုင်(သို့) စီမံကိန်းတစ်ခုခုမှ ဖွဲ့စည်းထားသည့် အဖွဲ့အစည်းများရှိပါသလား။

(၁) ~~မိုးညိုကျေးရွာအဖွဲ့~~-----

(၂) ~~ကျေးရွာအဖွဲ့~~-----

(ဈ) အထွေထွေအုပ်ချုပ်ရေး ဦးစီးဌာန (GAD) မှ မှတ်တမ်းတင်ထားခြင်း

ဤကျေးရွာသည် အထွေထွေအုပ်ချုပ်ရေး ဦးစီးဌာန (GAD) မှ မှတ်တမ်းတင်ထားမှု ရှိပါသလား။

မရှိပါ ရှိပါသည်

ကျေးရွာခေါင်းဆောင်

အမည် ဦးကျော်စွာ

လက်မှတ်

နေ့စွဲ ၇၄.၅.၂၀၁၄

လူထုစည်းရုံးရေးမှူး

အမည် ဒေါ်ခင်အေး

လက်မှတ်

နေ့စွဲ ၇၄.၅.၂၀၁၄

၉။ စီမံကိန်းစက်ဝန်းအချိန်ဇယား(PC 2)

ပုံစံ - ၀-၂ - စီမံကိန်းစက်ဝန်းအချိန်ဇယား (PC 2)

လမ်းညွှန်ချက်၊ သက်ဆိုင်ရာလူထုစည်းရုံးရေးမှူး/လက်ထောက်နည်းပညာမှူးများမှ ကျေးရွာအုပ်စုအတွက်ကျိပ်စံကိ်ပြုသွင်းရမည်။	စီမံကိန်းစက်ဝန်းအဆင့်တစ်ခုစီပြီးစီးတိုင်းကျေးရွာနှင့် ကျေးရွာအုပ်စု		
စည်းရုံးရေးမှူး/လက်ထောက်နည်းပညာရေးမှူးဝန်ထမ်း အမည် - စိုးအိမ်အောင်			
နေ့စွဲ ၂၀၂၄.၆.၂၀၂၄	စက်ဝန်းအားအမှတ်ခြိပ်ပါ <input type="checkbox"/> စက်ဝန်း(၁) <input checked="" type="checkbox"/> စက်ဝန်း(၂) <input type="checkbox"/> စက်ဝန်း(၃) <input type="checkbox"/> စက်ဝန်း(၄)		
ပြည်နယ်/တိုင်း ၀-၅၆	မြို့နယ် ဖျဉ်းကျ.	ကျေးရွာအုပ်စု မင်္ဂလာ	ကျေးရွာ စစ်မူထုဖာ-၆၈၈၄၂

စီမံကိန်းအဆင့်အမျိုးအမည်များ	နေ့စွဲ		အစည်းအဝေးတွင်တက်ရောက်သူအရေအတွက်					
	စတင်သည့် နေ့	ပြီးဆုံးသည့် နေ့	အမျိုးသား အရေအတွက်	အမျိုးသမီး အရေအတွက်	အိမ်ထောင်စုအရေအတွက်	လူမျိုးစုတက်ရောက်သူ အရေအတွက်နှင့် လူမျိုးစုအမည်	အိမ်ထောင်စုပေါင်း	အိမ်ထောင်စု %
၁။ ကျေးရွာစီမံကိန်း မိတ်ဆက်အစည်းအဝေး	၂၄.၆.၂၄	၂၄.၆.၂၄	၁၆၀	၉၀	၁၉၀	ဗမာ	၃၈	၇
၂။ ကျေးရွာဖွံ့ဖြိုးရေး စီမံချက်ရေးဆွဲခြင်း အစည်းအဝေး	၂၄.၆.၂၄	၂၄.၆.၂၄	၁၀၀	၉၀	၁၉၀	ဗမာ	၃၈	၇
၃။ ကျေးရွာအုပ်စု လုပ်ငန်းဆုံးဖြတ်ချက်ချသည့်အစည်းအဝေး								
၄။ မြို့နယ်အဆင့်စီမံကိန်းရေးဆွဲရေးနှင့်အကောင်အထောင်စပ်ရေးကော်မတီ၏			မလို	မလို	မလို	မလို		

၁၀။ ကျေးရွာဖွံ့ဖြိုးရေးဦးစားပေးအစီအစဉ် (PC 3)

ပုံစံ - ၀-၃ ကျေးရွာဖွံ့ဖြိုးရေး ဦးစားပေးအစီအစဉ် (Form PC 3)

လမ်းညွှန်ချက်၊ အဆင့်(၃)ကျေးရွာမှော်မှန်းချက်အစည်းအဝေးပြီးဆုံးသောအခါ ကျေးရွာပီပီမိမိ အထောက်အကူပြု ကော်မတီသည် လူထုစည်းရုံးရေးမှူးအကူအညီဖြင့် ဤပုံစံကိုပြည့်စုံအောင် ဖြည့်သွင်းရမည်။	
လူထုစည်းရုံးရေးမှူး/ဝန်ထမ်း အမည် - <u>အို.ဦးစိန်ဦးလွင်</u>	
နေ့စွဲ <u>၂၅.၆.၂၀၁၇</u>	စက်ဝန်းအား အမှတ်ခြစ်ပါ (V) <input type="checkbox"/> စက်ဝန်း(၁) <input type="checkbox"/> စက်ဝန်း(၂) <input type="checkbox"/> စက်ဝန်း(၃) <input type="checkbox"/> စက်ဝန်း(၄)
ပြည်နယ်/တိုင်း <u>ကရင်</u>	မြို့နယ် <u>ဖျဉ်းစွဲ</u>
ကျေးရွာအုပ်စု <u>ထိလျ</u>	ကျေးရွာ <u>စက်တင်ဘာလမ်းမကွေ့</u>

က။ အခက်အခဲအတားအဆီးများအားဆွေးနွေးခြင်း - ယခုလက်ရှိအခြေအနေတွင်ဤကျေးရွာဖွံ့ဖြိုးတိုးတက်ရေးအတွက် အဓိကအခက်အခဲအတားအဆီးများသည် မည်သည်များဖြစ်ပါသနည်း။ (အမျိုးသား/သမီး အနည်းဆုံးအခက်အခဲ ၅ ခုစီဖော်ပြပါ)

အုပ်စုဖွဲ့ဆွေးနွေးမှုများမှ တင်ပြသောအခက်အခဲအတားအဆီးများ	
- မိုးရာသီတွင်လမ်း မကောင်းခြင်း	<input type="checkbox"/> ကျား <input checked="" type="checkbox"/> ကျား+မ
- ရွှေ့ရာသီတွင်စားကုန်အား မရရှိခြင်း	<input type="checkbox"/> ကျား <input checked="" type="checkbox"/> ကျား+မ
- မူကြိုကျောင့်မတ်စေခြင်းကြောင့် ကလေးများ အကျိုးမရခြင်း	<input checked="" type="checkbox"/> ကျား <input type="checkbox"/> ကျား+မ
- အားပေးခံ၊ မရှိစေခြင်းကြောင့် ကျေးအကျိုးအတွက် စွမ်းဆောင်ရည်မရှိခြင်း	<input checked="" type="checkbox"/> ကျား <input type="checkbox"/> ကျား+မ
- မူကြိုကျောင့်မတ်စေခြင်းကြောင့် ကလေးများ အကျိုးမရခြင်း	<input type="checkbox"/> ကျား <input checked="" type="checkbox"/> ကျား+မ

ခ။ မျှော်မှန်းခြင်း- နောင်လာမည့် (၅) နှစ် အတွင်း ကျေးရွာဖွံ့ဖြိုးရေး မျှော်မှန်းလျာထားချက်များအား တင်ပြပါ။

အုပ်စုဖွဲ့ဆွေးနွေးမှုများမှ တင်ပြသောအခက်အခဲအတားအဆီးများ	
- မိုးရာသီတွင်လမ်းမကောင်းပါက ရွှေ့ရာသီတွင် စားကုန်အား မရရှိခြင်း	<input checked="" type="checkbox"/> ကျား <input type="checkbox"/> ကျား+မ
- အားပေးခံ၊ မရှိစေခြင်းကြောင့် ကျေးအကျိုးအတွက် စွမ်းဆောင်ရည်မရှိခြင်း	<input type="checkbox"/> ကျား <input checked="" type="checkbox"/> ကျား+မ
- မူကြိုကျောင့်မတ်စေခြင်းကြောင့် ကလေးများ အကျိုးမရခြင်း	<input type="checkbox"/> ကျား <input checked="" type="checkbox"/> ကျား+မ
- မူကြိုကျောင့်မတ်စေခြင်းကြောင့် ကလေးများ အကျိုးမရခြင်း	<input checked="" type="checkbox"/> ကျား <input type="checkbox"/> ကျား+မ
- မိုးရာသီတွင် လမ်းမကောင်းပါက ရွှေ့ရာသီတွင် စားကုန်အား မရရှိခြင်း	<input type="checkbox"/> ကျား <input checked="" type="checkbox"/> ကျား+မ

၁၁။ အစည်းဝေးမှတ်တမ်းများ

အစည်းအဝေးမှတ်တမ်း

ကျေးရွာအမည် - စစ်ဗဟိုစစ်ကောင်စီ
 ကျေးရွာအုပ်စုအမည် - ဝါးလှိုင်

အချိန်/နေ့ရက် - (၂၀.၇၀) / ၂၄.၆.၂၀၂၄
 နေရာ - စစ်ဗဟိုစစ်ကောင်စီ ဧရာဝတီ

အစည်းအဝေးပြုလုပ်ခြင်းအကြောင်းအရာ ... ပါ/ခွဲကြိမ်အစည်းအဝေး ...

ဆွေးနွေးချက်နှင့် ဆုံးဖြတ်ချက်

- ကစီကစဉ်(၁) အစည်းအဝေးအကျဉ်းချုပ်များအရင်းကိုကောက်ယူပါသည်။ လူချင်းနှုန်းပြည့် ဖြစ်စေရန်အတွက် ဆင်းရဲ-ဈေးကြီးမှုများကို အထူးသတိပြုစောင့်ကြည့်ရန်နှင့် အစည်းအဝေးအတွင်း ဖြစ်ပေါ်လာသည့် ပြဿနာများကို ဖြေရှင်းပေးရန်အတွက် အစည်းအဝေးအတွင်း အကြံပေးပါသည်။
- ကစီကစဉ်(၂) ကျေးရွာအုပ်စုအမည်များနှင့် အစည်းအဝေးအကျဉ်းချုပ်များကို အစည်းအဝေးအတွင်း အကြံပေးပါသည်။
- ကစီကစဉ်(၃) လူထုဆင်းရဲ-ဈေးကြီးမှု စီမံကိန်းအကြောင်းကို စိတ်ဝင်စားပြီး စနစ်ကျကျ အစည်းအဝေးများကို ကျင်းပရန်နှင့် အစည်းအဝေးအတွင်း အကြံပေးပါသည်။ အစည်းအဝေးအတွင်း အကြံပေးပါသည်။ စီမံကိန်းစီမံရေးအဖွဲ့အစည်းများကို အစည်းအဝေးအတွင်း အကြံပေးပါသည်။ လမ်းဆွဲအစည်းအဝေးများကို အစည်းအဝေးအတွင်း အကြံပေးပါသည်။ အစည်းအဝေးအတွင်း အကြံပေးပါသည်။
- ကစီကစဉ်(၄) ယခင်နှစ်တွင် ဆင်းရဲ-ဈေးကြီးမှုများကို အစည်းအဝေးအတွင်း အကြံပေးပါသည်။ အစည်းအဝေးအတွင်း အကြံပေးပါသည်။ အစည်းအဝေးအတွင်း အကြံပေးပါသည်။ အစည်းအဝေးအတွင်း အကြံပေးပါသည်။

ပျော်ဖူးတဲ့များကို မိမိနှင့် နှစ်ကဆိုင်ရာ ဖုန်းဆက်ဆံချက်ကို
 ပြောပြောပြောကြား ပါသည့် ကျေးဇူးတင်မှုများကို
 ကိုယ်တော်တိုင် ပြောပြပါသည့်အတိုင်း နားထောင်ကြည့်ပါ။
 လိုက်နာသည့်ပျော်ဖူးတဲ့များကို အများစုက တွေးခေါ်ဆောင်
 နှင်ပါသည့် ယခင်နှစ်က ကျွန်ုပ်တို့အဖွဲ့အစည်း၏ အဖွဲ့ဝင်
 ဖြစ်ခဲ့သည့် နှစ်ကလည်း ကျွန်ုပ်တို့အဖွဲ့အစည်း၏ အဖွဲ့ဝင်
 ပါသည့်အတိုင်း ဖြစ်ပါသည်။

ကဏ္ဍ(၅) လက်ထောက် ဦးစီးဌာနမှ ဦးစီးချုပ် ဦးကျော်စွာ
 ဝန်ထမ်းများ ပါသည့် အဖွဲ့အစည်းများကို နှစ်ကလည်း
 ကိုယ်တော်တိုင် နားထောင်ဆောင်ရွက်ပါသည်။

ကဏ္ဍ(၆) ဦးစီးချုပ် ဦးကျော်စွာ၏ ဦးစီးချုပ် ဦးကျော်စွာ
 လက်ထောက် ဦးစီးဌာနမှ ဦးစီးချုပ် ဦးကျော်စွာ
 ဖြစ်သည့်အတိုင်း နားထောင်ဆောင်ရွက်ပါသည်။
 ကျေးဇူးတင်မှုများကို နားထောင်ဆောင်ရွက်ပါသည်။

ကဏ္ဍ(၇) ကျေးဇူးတင်စာများကို နားထောင်ဆောင်ရွက်
 ကုသ်းကုသ်းကို နားထောင်ဆောင်ရွက်ပါသည်။
 ကျေးဇူးတင်စာများကို နားထောင်ဆောင်ရွက်ပါသည်။

မှတ်တမ်းပြုသူ - အပည် - ဦးစိုးစိုးလှ လက်မှတ် - *[Signature]* ဝန်ထမ်း - ၂၄.၆.၂၀၁၇

အတည်ပြုသူ - အပည် - ဦးစိုးစိုးလှ လက်မှတ် - *[Signature]* ဝန်ထမ်း - ၂၄.၆.၂၀၁၇

၁၂။ ကဏ္ဍအလိုက်ဦးစားပေးဖွံ့ဖြိုးရေးလုပ်ငန်းစဉ်များ

ကဏ္ဍအလိုက်ဦးစားပေးလုပ်ငန်းချုပ်စာတမ်း

ကျေးရွာ လူဦးရေ: _____ ရွေးကောက်ပွဲ - တိရိစ္ဆာန်

လူမျိုး	ဦးစားပေးသည့်	လုပ်ငန်းအမျိုးအစား	အဆိုပါအချက်			စတင်ချုပ်ကိုင်မှုနှုန်း (သို့) အစီအစဉ် (သို့) ဌာန	မှတ်ချက်
			ကျား	မ	ကျား+မ		
အခြေခံအဆောက်အအုံ (လမ်း၊ တံတား၊ ရေပြိုကျ၊ ဒီဇယ်စီးစနစ်)	၁။	ရွာတွင်းကျောက်အောက်ရေဖျော်စနစ်			✓	၂၀၁၇	၂၀၁၇, ၂၀၁၈
	၂။	ပျံ့နှံ့ရေး၊ ငြိမ်းသွပ်ရေး			✓	၂၀၁၇	၂၀၁၇, EPC
	၃။	အစိတ်စက်ရေတွင်းတူးဖော်			✓	၂၀၁၈	၂၀၁၈, ၂၀၁၉
ပျံ့နှံ့ရေး၊ လမ်း၊ ရေ၊ အခြေခံအဆောက်အအုံ (အခြေခံအဆောက်အအုံ၊ အခြေခံအဆောက်အအုံ)	၁။	ကျောင်းဆောင်အောက်ရေဖျော်စနစ်			✓	၂၀၁၇	၂၀၁၇, ပခုက္ကူ
အထောက်အကူပေးခြင်း							
အခြားအထောက်အကူပေးခြင်း							