

ပြည်ထောင်စုသမ္မတ မြန်မာနိုင်ငံတော် အစိုးရ
စိုက်ပျိုးရေး၊ မွေးမြူရေးနှင့် ဆည်မြောင်းဝန်ကြီးဌာန
ကျေးလက်ဒေသဖွံ့ဖြိုးတိုးတက်ရေးဦးစီးဌာန
ပျော်ဘွယ်မြို့နယ်



လူထုဗဟိုပြုစီမံကိန်း
National Community Driven Development Project
(NCDDP)



ကျေးရွာဖွံ့ဖြိုးရေးအစီအစဉ်
Village Development Plan (VDP)
သိမ်ကုန်းကျေးရွာရှမ်းစုကျေးရွာအုပ်စု



မာတိကာ

- ၁။ မြို့နယ်မြေပုံ
- ၂။ ကျေးရွာမြေပုံ(တည်နေရာ)
- ၃။ အုပ်စုတွင်ပါဝင်သောကျေးရွာများစာရင်း
- ၄။ ကျေးရွာအခြေခံအချက်အလက်များ (ကျေးရွာသမိုင်းကြောင်း)
- ၅။ လူထုပူးပေါင်းပါဝင်သော လူမှုဆန်းစစ်ခြင်းနှင့် အကဲဖြတ်ခြင်းလုပ်ငန်းစဉ်(PSA/PRA)အကျဉ်းချုပ်ဇယား
- ၆။ ကျေးရွာဖွံ့ဖြိုးရေးအစီအစဉ်အတွက်အသုံးပြုခဲ့သော PRA tools များနှင့်တစ်ခုချင်းစီအတွက် သုံးသပ် ချက်များ
- ၇။ ကော်မတီဝင်များရွေးချယ်ခြင်းနှင့်ကျေးရွာဖွံ့ဖြိုးရေးအစီအစဉ်ဆောင်ရွက်မှုမှတ်တမ်းခါတ်ပုံများ
- ၈။ ကျေးရွာအချက်အလက် (ပုံစံ-၁)
- ၉။ စီမံကိန်းစက်ဝန်းအချိန်ဇယား (ပုံစံ-၂)
- ၁၀။ ကျေးရွာဖွံ့ဖြိုးရေးဦးစားပေးအစီအစဉ် (ပုံစံ-၃)
- ၁၁။ ကျေးရွာအုပ်စုစီမံကိန်းလုပ်ငန်းခွဲရွေးချယ်ခြင်း (ပုံစံ-၄)
- ၁၂။ အစည်းအဝေးမှတ်တမ်းများ
- ၁၃။ ကဏ္ဍအလိုက်ဦးစားပေးဖွံ့ဖြိုးရေးလုပ်ငန်းစဉ်များ



၁။ ဖျော်ဘွယ်မြို့နယ် မြေပုံ

ဖျော်ဘွယ်မြို့နယ်အခြေပြမြေပုံ

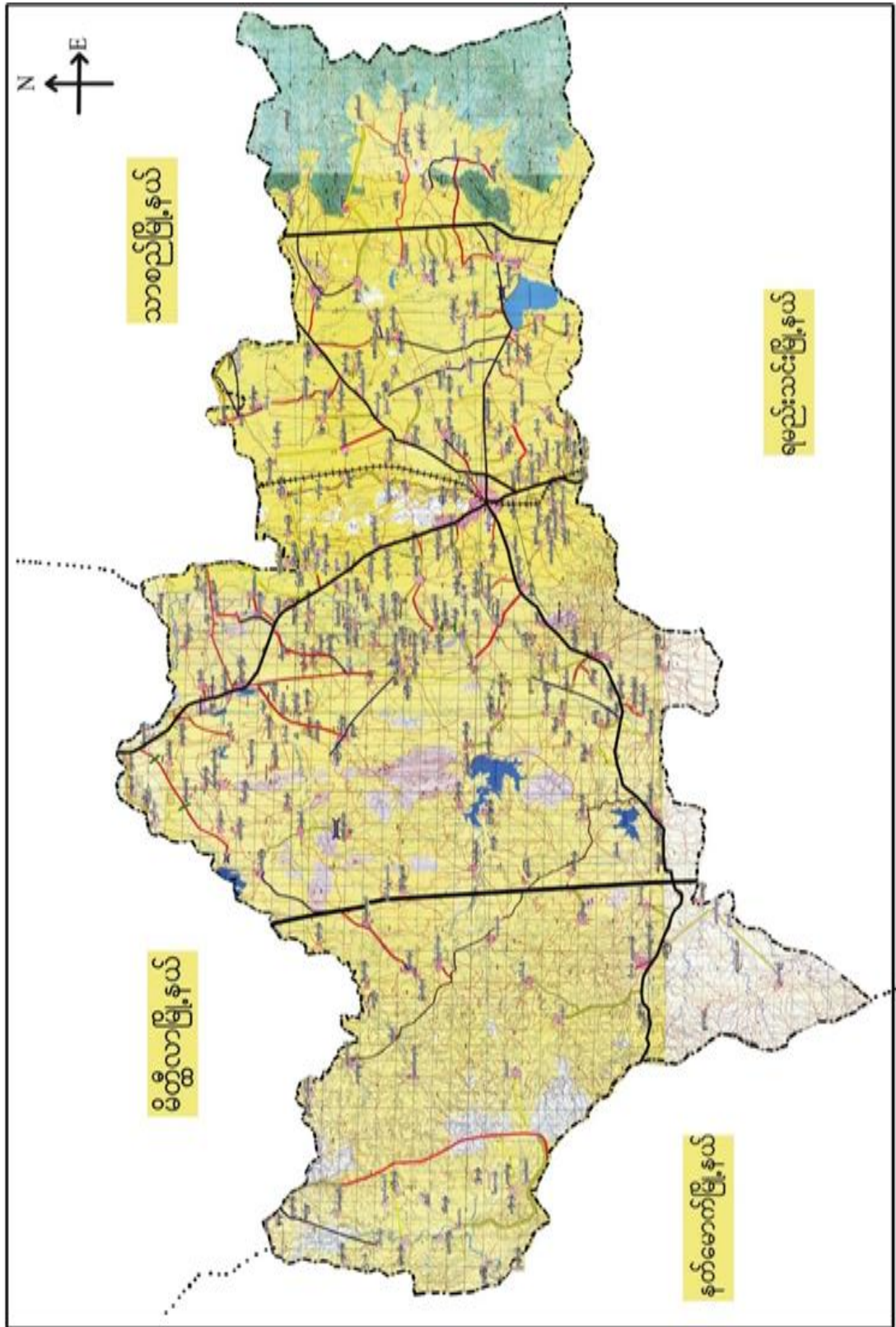



၂။ရှမ်းစုကျေးရွာအုပ်စုမြေပုံ

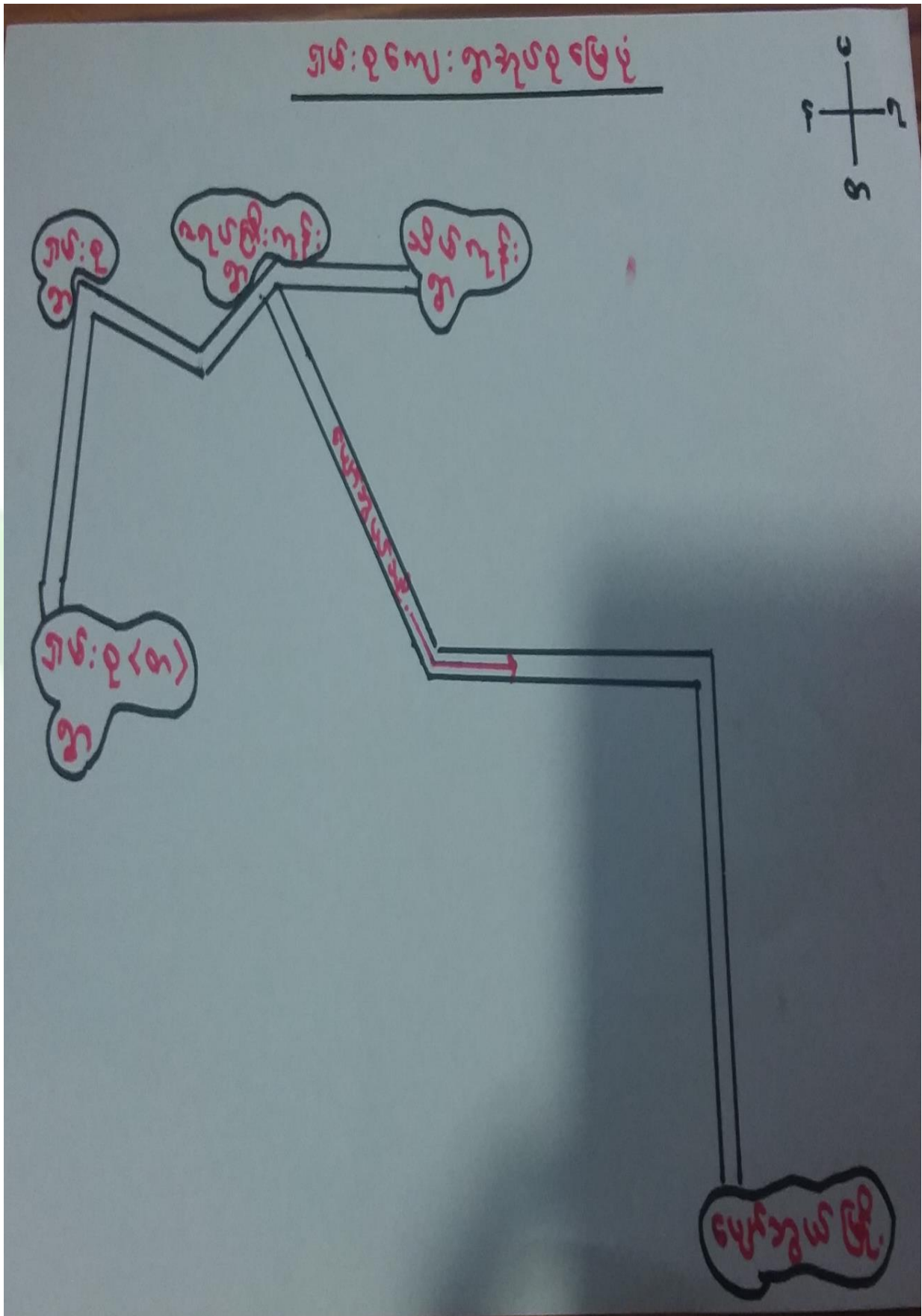



- ထိခိုက်လွယ်သောအုပ်စုများလူဦးရေ (သက်ကြီး၊ မြေယာမဲ့၊ မသန်စွမ်းအုပ်စုများ)

သက်ကြီး	မြေယာမဲ့	မသန်စွမ်း
ကျား (၂၀)၊မ (၂၇)	ကျား (-)၊မ (-)	ကျား (-)၊မ (-)

- ကျေးရွာတွင်းရရှိနိုင်သော ဝန်ဆောင်မှုများ (ကျန်းမာရေးဆေးခန်း၊ စာသင်ကျောင်း)

ဆေးရုံ/ဆေးခန်း	စာသင်ကျောင်း	စာကြည့်တိုက်	မူကြိုကျောင်း	ဈေး
မရှိ	ရှိ	မရှိ	မရှိ	မရှိ

- ရွာသူရွာသားများ၏ အဓိကစီးပွားရေးလုပ်ငန်း (စိုက်ပျိုးမွေးမြူရေး၊ အခြားသီးနှံများ)

မွေးမြူရေး		စိုက်ပျိုးရေး		အခြား
နွား	ဝက်	စပါး	နှမ်း	သီးနှံစုံ

- အဓိကရရှိနိုင်သောအရင်းအမြစ်များ

ကျောက်	သဲ	ကျောက်ဆွေး	လှင်းမြေ	အခြား
မရှိ	ရှိ	မရှိ	မရှိ	မရှိ

- ကျေးရွာနှင့်သက်ဆိုင်သောအခြားအရင်းအမြစ်များ

သောက်သုံးရေရရှိနိုင်မှု	မြေလွတ် မြေရိုင်း	ဆည်ရေသောက်ဖို့ရိယာ	အခြား
ရှိ	ရှိ	ရှိ	မရှိ



၅။ လူထုပူးပေါင်းပါဝင်သော လူမှုဆန်းစစ်ခြင်းနှင့် အကဲဖြတ်ခြင်းလုပ်ငန်းစဉ်(PSA/ PRA) အကျဉ်းချုပ်ဇယား

စဉ်	ကရိယာများ (PRA Tools)	ရက် စွဲ	ဦးတည်အုပ်စုနှင့် ရည်ရွယ်ချက်များ	တက်ရောက်သူ			အဓိကဆွေးနွေးချက်များ
				ကျား	မ	ပေါင်း	
၁	ကျေးရွာလူမှုရေး၊ အရင်းအမြစ်ပြမြေပုံ (Social Map/ Resource Map)	၂၉.၁၁.၂၀၁၇	ရပ်မိရပ်ဖ၊ ကော်မတီဝင်များ၊ ကျေးရွာလူထုများ မြေပုံအားအသုံးပြု၍ ၎င်းတို့၏ အဓိကပြဿနာများ၊ အရင်းအမြစ်များနှင့် အခြေခံအဆောက် အအုံများ၊	၂၂	၃၆	၅၈	ကျေးရွာလူထု၏ ထင်ရှားသောမြေနေရာ၊အခြေခံ အဆောက်အအုံများ၊တိုင်းရင်းသ ားနှင့် ဘာသာရေး အဖွဲ့အစည်းများ၊မသန်စွမ်းသူရှိ သည့်အိမ်ထောင်စုများ၊အမျိုးသ မီးဦးဆောင်သည့်အိမ်ထောင်စုမျ ား၊လူမှုရေးဆိုင်ရာအချက်အလ က်များ။ ပြဿနာများနှင့် ဖြစ်နိုင်ခြေရှိသောအဆောက်အအုံ းသစ်များ
၂	ဥစ္စာနေကြွယ်ဝမှုအ ဆင့်သတ်မှတ်ခြင်း(Wealth Ranking)	၂၉.၁၁.၂၀၁၇	ကျေးရွာအတွင်းစီးပွ ားရေးအခြေအနေ ကွာခြားသောအုပ်စု များကိုစိစစ်ရန် ချမ်းသာ၊ အလယ်အလတ်၊နွမ်း ပါး၊ အလွန်နွမ်းပါးအုပ်စု များ	၂၀	၃၀	၅၀	ကျေးရွာအတွင်းရှိအိမ်ထောင်စုမျ ားအားလူမှုစီးပွားအခြေအနေအ လိုက် အုပ်စုများသတ်မှတ်ပေးခြင်း
၃	ကျေးမရေးရာကဏ္ဍ # ၁ ပိုင်ဆိုင်မှုနှင့်ခွဲခြမ်းစိ တ်ဖြာမှု	၂၉.၁၁.၂၀၁၇	အမျိုးသားနှင့်အမျိုး သမီးများ(အရင်းအ မြစ်ပိုင်ဆိုင်အသုံးချ မှု)	၃၀	၂၀	၅၀	အမျိုးသားနှင့်အမျိုးသမီးများ(အ ရင်းအမြစ်ပိုင်ဆိုင်အသုံးချမှု၊ ထိန်းချုပ်မှုအားခွဲခြမ်းစိတ်ဖြာခြင်း)။
၄	ရာသီခွင်ပြပြက္ခဒိန် (Seasonal Calendar)	၂၉.၁၁.၂၀၁၇	ကော်မတီဝင်၊ အမျိုးသမီး၊ အမျိုးသားများ	၂၂	၃၉	၆၁	ကျေးရွာတွင် တစ်နှစ်ပတ်လုံးကွဲပြားခြားနားသော အချိန်အလိုက် ဖြစ်ပျက်ဆောင်ရွက်ခဲ့သည့်ရာသီ ဥတု၊ စိုက်ပျိုးသီးနှံများ၊ လယ်ယာလုပ်ငန်းများ၊ နေ့စားလုပ်ငန်းများ၊ မွေးမြူရေးလုပ်ငန်းများ၊ ဝမ်းစာဖူလုံမှု နှင့် ပွဲတော်များ



၅	ကျားမရေးရာ# ၂ ပင့်ကူအိမ် ကွန်ယက် (Spider Web)	၂၉.၁၁.၂၀၁၇	အမျိုးသားများ နှင့် အမျိုးသမီးများ	၂၂	၃၉	၆၁	ကျေးရွာအတွင်းရှိအမျိုးသမီးများ ၏ အခြေအနေကိုသိရှိစေရန်တန်း တူအခွင့်အရေးရရှိမှု နှင့် မရရှိသည့် အကြောင်းအရင်း၊ ပညာရေးအတွက်ဆုံးဖြတ်ချက်ချ ခြင်း၊ အိမ်မှုကိစ္စဆောင်ရွက်မှု
၆	အဖွဲ့အစည်းချိတ် ဆက်ပုံ- ပင်းပုံစံ(Venn Diagram)	၂၉.၁၁.၂၀၁၇	ကျေးရွာအုပ် ချုပ်ရေးအဖွဲ့၊ ကျေးရွာစီ/ ထောက်အဖွဲ့	၃၅	၂၅	၆၀	ကျေးရွာတွင်းရှိအဓိကအုပ်စုများ၊ အဖွဲ့အစည်းများတည်ရှိနေမှုကိုသိ ရှိရန်၊ ၎င်းအဖွဲ့ အစည်းများအုပ်စုများ ဆက်စပ်နေမှုပူးပေါင်းဆောင်ရွ က်မှုအားသိရှိနိုင်ရန်၊
၇	ပြဿနာသစ်ပင် (Problem Tree)	၂၉.၁၁.၂၀၁၇	အမျိုးသားများ နှင့် အမျိုးသမီးများ	၂၀	၁၈	၃၈	ကျေးရွာများဖွံ့ဖြိုးမှုများ နောက်ကျနေခြင်း အကြောင်းသိရှိစေရန်
၈	ကျေးရွာ၏မျော်မှန်း ချက်(၄)နှစ်စာကျေး ရွာဖွံ့ဖြိုးရေးအစီအ စဉ်	၂၉.၁၁.၂၀၁၇	အမျိုးသားအုပ်စု၊အ မျိုးသမီးအုပ်စု၊လူင ယ်အုပ်စု၊ ရပ်မိရပ်ဖအုပ်စု	၄၅	၅၀	၉၅	ကျေးရွာသားများ၏ မဲပေးရွေးချယ်ထားသည့် ဖွံ့ဖြိုးတိုးတက်ရေးလုပ်ငန်းစဉ်များ အားဦးစားပေးအလိုက်သတ်မှ တ်ချက်

၆။ ကျေးရွာဖွံ့ဖြိုးရေးအစီအစဉ်အတွက်အသုံးပြုခဲ့သော PRA tools များနှင့်တစ်ခုချင်းစီအတွက် သုံးသပ် ချက်များ

၆.၁။ ကျေးရွာ သယံဇာတပြုပြင်မှု



ကျေးရွာမြေပုံသုံးသပ်ချက်။



ပျဉ်းမနားမြို့နယ်၊ နေပြည်တော်တိုင်းဒေသကြီး၊ မြန်မာနိုင်ငံတော်

အစိုးရအဖွဲ့အစည်း၊ အစိုးရအဖွဲ့အစည်း

အဖွဲ့အစည်း - အဖွဲ့အစည်း

အဖွဲ့အစည်း - အဖွဲ့အစည်း

အဖွဲ့အစည်း - အဖွဲ့အစည်း

အဖွဲ့အစည်း - အဖွဲ့အစည်း

* အဖွဲ့အစည်း၊ အဖွဲ့အစည်း၊ အဖွဲ့အစည်း (၁၀၀) အဖွဲ့အစည်း

ခန့်အပ်ခြင်း၊ အဖွဲ့အစည်း၊ အဖွဲ့အစည်း

* အဖွဲ့အစည်း၊ အဖွဲ့အစည်း၊ အဖွဲ့အစည်း - အဖွဲ့အစည်း

အဖွဲ့အစည်း၊ အဖွဲ့အစည်း၊ အဖွဲ့အစည်း - အဖွဲ့အစည်း

အဖွဲ့အစည်း - အဖွဲ့အစည်း

* အဖွဲ့အစည်း၊ အဖွဲ့အစည်း၊ အဖွဲ့အစည်း - အဖွဲ့အစည်း

အဖွဲ့အစည်း၊ အဖွဲ့အစည်း၊ အဖွဲ့အစည်း - အဖွဲ့အစည်း

အဖွဲ့အစည်း - အဖွဲ့အစည်း

* အဖွဲ့အစည်း၊ အဖွဲ့အစည်း၊ အဖွဲ့အစည်း - အဖွဲ့အစည်း

အဖွဲ့အစည်း၊ အဖွဲ့အစည်း၊ အဖွဲ့အစည်း - အဖွဲ့အစည်း



ပြည်ထောင်စုအဖွဲ့ဝင်များ

အဖွဲ့ဝင်များ - အဖွဲ့ဝင်များ
အဖွဲ့ဝင်များ - အဖွဲ့ဝင်များ

အဖွဲ့ဝင်များ - အဖွဲ့ဝင်များ
အဖွဲ့ဝင်များ - အဖွဲ့ဝင်များ

အဖွဲ့ဝင်များ - အဖွဲ့ဝင်များ

အဖွဲ့ဝင်များ - အဖွဲ့ဝင်များ

အဖွဲ့ဝင်များ - အဖွဲ့ဝင်များ

အဖွဲ့ဝင်များ - အဖွဲ့ဝင်များ

အဖွဲ့ဝင်များ - အဖွဲ့ဝင်များ

အဖွဲ့ဝင်များ - အဖွဲ့ဝင်များ

အဖွဲ့ဝင်များ - အဖွဲ့ဝင်များ

အဖွဲ့ဝင်များ - အဖွဲ့ဝင်များ

အဖွဲ့ဝင်များ - အဖွဲ့ဝင်များ



အမျိုးအမည်	အရင်းအမြစ်	အရင်းအမြစ်	အရင်းအမြစ်	အရင်းအမြစ်
၂၀၁၁.၁၁.၁၀	၂၀၁၁.၁၁.၁၀	၂၀၁၁.၁၁.၁၀	၂၀၁၁.၁၁.၁၀	၂၀၁၁.၁၁.၁၀
၂၀၁၁.၁၁.၁၀	၂၀၁၁.၁၁.၁၀	၂၀၁၁.၁၁.၁၀	၂၀၁၁.၁၁.၁၀	၂၀၁၁.၁၁.၁၀
၂၀၁၁.၁၁.၁၀	၂၀၁၁.၁၁.၁၀	၂၀၁၁.၁၁.၁၀	၂၀၁၁.၁၁.၁၀	၂၀၁၁.၁၁.၁၀
၂၀၁၁.၁၁.၁၀	၂၀၁၁.၁၁.၁၀	၂၀၁၁.၁၁.၁၀	၂၀၁၁.၁၁.၁၀	၂၀၁၁.၁၁.၁၀
၂၀၁၁.၁၁.၁၀	၂၀၁၁.၁၁.၁၀	၂၀၁၁.၁၁.၁၀	၂၀၁၁.၁၁.၁၀	၂၀၁၁.၁၁.၁၀
၂၀၁၁.၁၁.၁၀	၂၀၁၁.၁၁.၁၀	၂၀၁၁.၁၁.၁၀	၂၀၁၁.၁၁.၁၀	၂၀၁၁.၁၁.၁၀
၂၀၁၁.၁၁.၁၀	၂၀၁၁.၁၁.၁၀	၂၀၁၁.၁၁.၁၀	၂၀၁၁.၁၁.၁၀	၂၀၁၁.၁၁.၁၀
၂၀၁၁.၁၁.၁၀	၂၀၁၁.၁၁.၁၀	၂၀၁၁.၁၁.၁၀	၂၀၁၁.၁၁.၁၀	၂၀၁၁.၁၁.၁၀
၂၀၁၁.၁၁.၁၀	၂၀၁၁.၁၁.၁၀	၂၀၁၁.၁၁.၁၀	၂၀၁၁.၁၁.၁၀	၂၀၁၁.၁၁.၁၀

ဥက္ကဋ္ဌကြီး ဦးသန်းသိန်း



ပိန္နဲတောကြွယ်ဝမှု၊ အဆင့်သတ်မှတ်ခြင်း၊
 ဆွေးနွေးခြင်း၊ နှစ်ဆင့်ဆင့်ဆင့်
 ကျေးဇူး - သိပ်သည်းစွာ၊
 စာပေ - ဤ - ၂၀၁၁.၁၂
 * ဥပဒေရေးရာ အဖွဲ့အစည်းများ ၏ အဖွဲ့အစည်း
 * အထောက်အကူပြုရေး အဖွဲ့အစည်းများ ၏ အဖွဲ့အစည်း
 * ဥပဒေရေးရာ အဖွဲ့အစည်းများ ၏ အဖွဲ့အစည်း
 * အထောက်အကူပြုရေး အဖွဲ့အစည်းများ ၏ အဖွဲ့အစည်း
 * အထောက်အကူပြုရေး အဖွဲ့အစည်းများ ၏ အဖွဲ့အစည်း

၆.၄။ ရာသီခွင်ပြုပြင်မှုအဖွဲ့



ရာသီဥတုပြက္ခဒိန်

ကျေးရွာ - သိမ်ကုန်း
ခရိုင် - ရှမ်းပြည်

မြို့နယ် - ပျော်ကန်
ရက်စွဲ - ၂၀. ၁၁. ၂၀၁၇

အကြောင်းအရာ	တနင်္ဂနွေ	တနင်္လာ	မင်္ဂလာ	ဗုဒ္ဓဟူး	သောတနင်္ဂနွေ	စနေ	နဂါး	အင်္ဂါ	ဗုဒ္ဓဟူး	သောတနင်္ဂနွေ	စနေ	နဂါး	အင်္ဂါ
ရာသီဥတု													
ပိုက်မျိုးစေ့	ငရုစိမ်း	ငရုစိမ်း	ငရုစိမ်း	ငရုစိမ်း	ငရုစိမ်း	ငရုစိမ်း	ငရုစိမ်း	ငရုစိမ်း	ငရုစိမ်း	ငရုစိမ်း	ငရုစိမ်း	ငရုစိမ်း	ငရုစိမ်း
ကျွန်းမာကျ	မျော	ရွာအေး	-	မျော	-	မျော	-	-	မျော	-	-	ထပ်ပျက်၊ ထပ်ချော	ထပ်ပျက်၊ ထပ်ချော
ပြောရိက္ခာပျက်	မရှိ	ရှိ	ရှိ	မရှိ	မရှိ	မရှိ	မရှိ	ရှိ	ရှိ	ရှိ	ရှိ	ရှိ	ရှိ
ပွဲဇာန်ချော	သက်ပွဲ	မသက်ပွဲ	-	အဖမ်း စောမပွဲ	တော ခတ်	-	အိအိပွဲ	အိအိပွဲ	-	-	အိအိပွဲ	-	-
အောက်	မျော ၃	မျော ၃	မျော ၃	မျော ၃	မျော ၃	မျော ၃	မျော ၃	မျော ၃	မျော ၃	မျော ၃	မျော ၃	မျော ၃	မျော ၃

ဒို့စောမပွဲအဖမ်းပွဲ - ဂါတင်သပို

ကျေး - ကုန်းပျံ၊ ဒိုင်

ပါဝင်ပွဲအဖမ်းပွဲ - ကျေး (၁၀)၊ မ (၁၀)

အချိန် - ၄:၀၀

မှတ်တမ်းတင်သူ - ဒေါ်ခင်စန္ဒာသိန်း

၆။ ရာသီဥတုပြက္ခဒိန် သုံးသပ်ချက်



ကျေးဇူး- သိမ်ကုန်း

ဖြူနယ်- ပျော်ဘွယ်

ကျေးဇူးအုပ်စု- ရှစ်စု

ရက်စွဲ - ၆.၂.၂၀၁၇

ကျား - မအဆိုးကဏ္ဍ ပဝံကူအိမ်သုံးသပ်ခြင်း

(ဆွေးနွေးခြင်း နှင့် ဆန်းစစ်ခြင်း)

- အမျိုးသား နှင့် အမျိုးသမီး များ သည် ပညာရေးတွင် လက်လှမ်းမီမှု နှင့် ပစ္စည်း ပိုင်ဆိုင်မှုကို တွင်တန်း တူ ညီ မှု ရှိကြသည်။
- အမျိုးသား များသည် ဖိသားစုအား လုံခြုံစေမှု၊ ဖိသားစု ကို ဦးဆောင်နိုင်မှု တွင် အများဆုံး ရှိကြသည်။
- ဖိသားစုအပေါ် ဂရုစိုက်နိုင်မှု၊ အရင်းမြစ် ပိုင်ဆိုင်မှုအသုံးပြုနိုင်မှု၊ လူမှုရေးတွင် ပါဝင်နိုင်မှု များသည် အမျိုးသမီး များ သည် ပို၍ အားသာချက် ရှိကြသည်။
- အလုပ်အကိုင် အခွင့်အလမ်း ရရှိနိုင်မှု တွင် အမျိုးသား နှင့် အမျိုးသမီး များ ပါ ရရှိမှု ခုတ်ပေး ကြသည်။





၆.၈။ ကျေးရွာ၏ မျက်မှန်းချက်(၄)နှစ်စာကျေးရွာဖွံ့ဖြိုးရေးအစီအစဉ်

ကျေးရွာ - ဘိမ်ကုန်း ကျေးရွာစုစု - ဤစုစု	စာမျိုး သစ်စီး	ပြုစုပေး-ပျော်ဘွယ် ရက်စွဲ - ၇.၂.၁၇
ပြု သာဓာနအခက်အခဲများ	ရွှေ့ပြောင်းချက် (ရောင် ၅ နှစ်)	ဖွံ့ဖြိုးတိုးတက်ရေးလုပ်ငန်း
- ခိုးကုသိလမ်းများ သွားလာအခက်ခဲ	- ကတ္တူကုလမ်းဖြစ်ချင်	- ကတ္တူကုလမ်းခင်းပြင်
- ကျောင်းမပျံ့ဝေးကျက်ကျက်ကလေးများ	- ကျောင်းသားများစာလေ့လာသင်	- စာသင်ကျောင်းပြုချင်
- စာသင်ပြန်ခက်ခဲ	- ကုကောက်မဖြစ်အပြန်	- ဆေးဝေးခို၊ တည်ဆောက်မှု
- ဆေးဝေးခို၊ မရှိ၍ကျန်းမာရေး	- ဆေးဝေးခို၊ ပြုအချင်	- ဆရာ/ဆရာမ ရရှိရန်
- ဆရာ/ဆရာမ မပျံ့လောက်	- ဆရာ/ဆရာမ မဖြည့်ပုံစံရှိချင်	
- စုစုပေါင်းတံတား များအားသွား	- သုံးစုသီးသွားလာရေးလွယ်ကူ	- တံတားပြုပြင်ပြန်လှူ
- လာကုခက်ခဲ	- စေချင်	
- တက္ကသိုလ်တိုက်မရှိ၍ လာကုအတန်း	- ကလေး၊ လူကြီး လာကုအတန်း	- တက္ကသိုလ်တိုက်တည်ဆောက်
- စက်ချုပ်သစ်တိုးလို့ ခက်ပါ	- စေချင်	- စက်ချုပ်သစ်တိုးပွင့်
- ဈေးရှိ ခိုင်များမကောင်း၍ ပြု	- အဆင့်မြင့် ဈေးဖြစ်လာရန်	- ဈေးခိုင်များပြုပြင်ရန်
- နှေးကင်းကုသိမှု၊ ကားမရှိ၍ကျွန်ုပ်	- ကျား၊ ဘေး၊ ကုကု ကုသိရန်	- လူမှုကုသိရေး၊ ကားရရှိရန်
- ရေးခက်ခဲ	- မာမာရန်	
- အမှိုက်ပစ်ပစ်ရန်ကျရာ မကောင်း	- အမှိုက်ခေါင်းတကျခွင့်မရှိရန်	- အမှိုက်ကန်ပြုလုပ်ရန်



ကျေးဇူး- သိမ်ကျော်၊
ကျေးဇူးကျပ်စု- ဌာနမှူး

စာမျိုးသား

ပြိုင်ပွဲ- ချော်ကန်
ရက်စွဲ- ၇.၂.၁၇

<p>ကျေးဇူးကျပ်စု၊ ဖြေလမ်း၊ မကောင်း၍ သွားလာရေး၊ ခက်ခဲ</p>	<p>- သွားလာရေး၊ လွယ်ကူပြီး ကဆာ ဇာကု ပွဲဖြိုး၊ လာစေရန်</p>	<p>ကျေးဇူးကျပ်စု၊ ဖြေလမ်း၊ ဖြေဖြေရန်</p>
<p>- စာသင်ကျောင်း၊ ခြံစည်း၊ ရိုးမရှိ၍ ကလေးများမပျံ့ခြံ၊ သွင်းခက်ခဲ</p>	<p>- ကလေးများလုံခြုံမှု၊ ပြီးလာ စေရန်</p>	<p>- ကျောင်း၊ ခြံစည်း၊ ရိုးမပျံ့ရန်</p>
<p>- ဆေးပေးခန်း၊ မရှိ၍ ကျန်းမာရေး တွက် ခက်ခဲခြင်း</p>	<p>- ကျန်းမာရေး၊ အထွက် ကဆာဖြေ မှု၊ ပြီးလာစေရန်</p>	<p>- ဆေးပေးခန်း၊ ရရှိရန်</p>
<p>- အုပ်စုဝင် တံတား၊ မကောင်း၍ သွားလာရေး၊ ခက်ခဲ</p>	<p>- တံတား၊ ကောင်းမွန်ပြီး အချို့ အရွေး သွားလာနိုင်စေရန်</p>	<p>- တံတား၊ ဖြေဖြေရန်</p>
<p>- စာသင်ကျောင်း၊ မကောင်းခြင်း သစ်ကျောရံကန်ခဲ / ကဆာတိုးမြှင့်</p>	<p>- ကလေးများ၊ အခက်ခဲမရှိ စာသင် ကြားနိုင်ရန်</p>	<p>- စာသင်ကျောင်း၊ ဖြေဖြေတိုးမြှင့်</p>
<p>- စိုက်ပျိုးရေး၊ နည်းပညာနည်းပါး သွင်း ဖြေသော</p>	<p>- စိုက်ပျိုးရေး၊ ကောင်းမွန်ပြီး အထွက်တိုးလာစေရန်</p>	<p>- စိုက်ပျိုးရေး၊ နည်းပညာ ရရှိ ရန်</p>
<p>- ဆရာ၊ ဆရာမ တုံ့ထိ၊ နည်း ပါးခြင်း</p>	<p>- ဆရာ၊ ဆရာမ အစွမ်း များပြီး ကလေးများ ပညာရေး ပွဲဖြိုး လာစေရန်</p>	<p>- ဆရာ၊ ဆရာမ ရရှိရန်</p>



ကျေးရွာ-သိမ်ကုန်း
ကျေးရွာစု-ရှမ်းစု

မြို့နယ်-ချောက်ဆွယ်
ရက်စွဲ - ၇.၂.၁၇

ကျေးရွာဖွံ့ဖြိုးတိုးတက်ရေးလုပ်ငန်း

စဉ်စား ပေးဆွဲ ဆင့်	ဖွံ့ဖြိုးတိုးတက်ရေးလုပ်ငန်း	အဆိုပြုသူ	ခန့်မှန်း အကုန်
၁	*ရွာတွင်းရွာပြင်လမ်းများ ဖြူဖွတ်	ကျေး+မ	၂၆၀
၂	*စာသင်ကျောင်း ဖြူဖွတ် / တိုးချဲ့ / ခြံဆောက်	ကျေး+မ	၁၄၀
၂	* အုပ်စုဝင် တံတား ဖြူ ဖွတ်	ကျေး+မ	၂၀၆
၅	* ဆေး ပေး ခန်း	ကျေး+မ	၂၆
၇	* ကျောင်း အစားအစာမ ရရှိရန်	ကျေး+မ	
၇	* စာကြည့်တိုက်ဆောက်လုပ်ရန်	မ	၁၄
၆	* စက်ချုပ် / ရေဆိုးပန်းဆိုး ခြင်း	မ	
၆	* ရွေး ဖြူဖွတ်ခြင်း	မ	၁၅
၄	* နားရိုးကား	မ	
၄	* အခြွက်ကန်	မ	၄၆
	* စိုက်ပျိုးရေးနည်းပညာ	ကျေး	



၇။ ကော်မတီဝင်များရွေးချယ်ခြင်းနှင့်ကျေးရွာဖွံ့ဖြိုးရေးအစီအစဉ်ဆောင်ရွက်မှုမှတ်တမ်းဓါတ်ပုံများ



ကော်မတီရွေးချယ်ရန် မဲရေတွက်နေစဉ်



စီမံကိန်းမိတ်ဆက်အစည်းအဝေးမှတ်တမ်းဓါတ်ပုံ



အမျိုးသမီးများပင့်ကူအိမ်ကွန်ယက်ရေးဆွဲနေစဉ်မှတ်တမ်းဓာတ်ပုံ



ကျေးရွာဖွံ့ဖြိုးရေးဦးစားပေးမဲပေးရန်တန်းစီနေကြစဉ်



ကျေးရွာလုပ်ငန်းခွဲအတွက်အခက်အခဲများဖော်ထုတ်ဆွေးနွေးစဉ်



။ ကော်မတီဝင်များစာရင်း

ကော်မတီဝင်များစာရင်း - သစ်လှိုင်ကျေးရွာ၊ ၀၈-၉-၂၀၂၀

စဉ်	အမည်	ကျား/မ	လိပ်စာ
၁	ဒေါ်ခင်သန်း	မ	ကျေးရွာ၊ ၀၈-၉-၂၀၂၀
၂	ဦးသန်းလွင်	ကျား	"
၃	ဒေါ်ခင်မာမာ	မ	ကျေးရွာ၊ ၀၈-၉-၂၀၂၀
၄	ဦးကျော်စွာ	ကျား	"
၅	ဒေါ်မိုးမိုး	မ	ကျေးရွာ၊ ၀၈-၉-၂၀၂၀
၆	ဦးမိုးမိုး	ကျား	"
၇	ဦးမိုးမိုး	ကျား	"
၈	ဒေါ်ခင်မာမာ	မ	ကျေးရွာ၊ ၀၈-၉-၂၀၂၀
၉	ဦးမိုးမိုး	ကျား	"
၁၀	ဒေါ်မိုးမိုး	မ	ကျေးရွာ၊ ၀၈-၉-၂၀၂၀
၁၁	ဒေါ်ခင်မာမာ	မ	ကျေးရွာ၊ ၀၈-၉-၂၀၂၀
၁၂	ဦးမိုးမိုး	ကျား	"
၁၃	ဒေါ်ခင်မာမာ	မ	ကျေးရွာ၊ ၀၈-၉-၂၀၂၀
၁၄	ဦးမိုးမိုး	ကျား	"
၁၅			
၁၆			
၁၇			
၁၈			
၁၉			
၂၀			
၂၁			
၂၂			
၂၃			
၂၄			
၂၅			

စုစုပေါင်း (၁၄) ယောက် ကျား (၇) ယောက် + မ (၇) ယောက်

ကျေးရွာအုပ်စုစီမံကိန်းအထောက်အကူပြုကော်မတီ

ဦးလှိုင်ကြီး ဒေါ်ခင်မာမာ ကျေးရွာအုပ်စုစီမံကိန်းအထောက်အကူပြုကော်မတီ၊ ဥက္ကဋ္ဌ

ဒေါ်မိုးမိုး ကျေးရွာအုပ်စုစီမံကိန်းအထောက်အကူပြုကော်မတီ၊ ဥက္ကဋ္ဌ

ဦးမိုးမိုး ကျေးရွာအုပ်စုစီမံကိန်းအထောက်အကူပြုကော်မတီ၊ တာဝန်ခံ

မှတ်တမ်းတင်သူ
အမည်။

ရာထူး။ လူထုစည်းရုံးရေးမှူးရက်စွဲ။/...../.....



၈။ ကျေးရွာအခြေခံအချက်အလက်များ (ပုံစံ-၁)

ပုံစံ - ၈ - ၁ ကျေးရွာအခြေခံအချက်အလက်များ (Form PC 1)

ကမ်းညွှန်ချက်။ ကျေးရွာတစ်ရွာသို့ ပထမဆုံးမိတ်ဆက်ခေါ် သွားရောက်သောအခါ လူထုစည်းရုံးရေးများသည် ကျေးရွာ ခေါင်းဆောင်များအား ကျေးရွာအချက်အလက်များကို မေတ္တာရပ်ခံ၍ တောင်းခံရသည်။ ဤအချက်အလက်များကို စီမံကိန်း မိတ်ဆက်အစည်းဝေးမတိုင်မီတောင်းခံရသည်။ စီမံကိန်းမိတ်ဆက်အစည်းဝေးတွင် လူထုစည်းရုံးရေးများသည် ဤအချက်အလက် များအား စစ်ဆေးပြီး မှန်ကန်အောင်ပြုလုပ်ရမည်။ ပြီးနောက်တွင် လူထုစည်းရုံးရေးများမှ သတင်းအချက်အလက်ထံသို့ Tablets မှ တဆင့် ဖြည့်သွင်းရမည်။

ကျေးရွာခေါင်းဆောင် အမည် <u>ဦးဝင်းမြင့်</u>	ကျေးရွာခေါင်းဆောင်၏ ဖုန်းနံပါတ် <u>၀၅-၃၇၄၀၅၂၅၈</u>	လူထုစည်းရုံးရေးမှူး၏ အမည် <u>ဒေါ်ဝင်းစန္ဒာသိန်း</u>
ပြည်နယ်တိုင်းဒေသကြီး <u>ဗိုဏ်း</u>	မြို့နယ် <u>တောင်ကြီး</u>	ကျေးရွာ <u>အိမ်ကုန်း</u>
ကျေးရွာ <u>ဗိုဏ်း</u>	ကျေးရွာအုပ်စု <u>တောင်ကြီး</u>	ကျေးရွာ <u>အိမ်ကုန်း</u>

လူဦးရေ	အိမ်ထောင်စုအရေအတွက်	ကိုးကွယ်သည့်ဘာသာ	အိမ်ထောင်စုအရေအတွက်
လူဦးရေ (၁) <u>၂၈၁</u>	<u>၁၀၃</u>	ဘာသာ (၁) <u>ဗုဒ္ဓ</u>	<u>၁၀၃</u>
လူဦးရေ (၂) _____		ဘာသာ (၂) _____	
လူဦးရေ (၃) _____		ဘာသာ (၃) _____	
လူဦးရေရော အခြား _____		ဘာသာရော _____	
	အရေအတွက်		
သေဆုံးစွမ်းသူများ သက်ကြီးရွယ်အိုများ (၆၅ နှစ် နှင့် အထက်) စံထားရောင်	<u>၄၀</u>		

လူဦးရေ	အမျိုးသား (အရေအတွက်)	အမျိုးသမီး (အရေအတွက်)
လူဦးရေ (၁) <u>၂၈၁</u>	<u>၂၄၁</u>	<u>၂၇၄</u>
လူဦးရေ (၂) _____		
လူဦးရေ (၃) _____		
အခြား		
အိမ်ထောင်စုစီစီး	<u>၇၇</u>	<u>၂၆</u>

(ခ) အခြေခံအဆောက်အအုံ အသုံးအဆောင်များ

စာသင်ကျောင်း	အမှတ် မြင်ပုံ	ကျန်းမာရေး	အမှတ် မြင်ပုံ	ဘာသာရေး အဆောက် အအုံများ	အမှတ် မြင်ပုံ
--------------	------------------	------------	------------------	----------------------------	------------------



ಸೂಚನೆ	ಇಂಗ್ಲಿಷ್	ಕನ್ನಡ	ಹಿಂದಿ	ತೆಲುಗು	ಮಲೆನಾಡು	ಕೊಡಗು
ಇಂಗ್ಲಿಷ್	<input type="checkbox"/>	<input type="checkbox"/>	<input type="checkbox"/>	<input type="checkbox"/>	<input type="checkbox"/>	<input type="checkbox"/>
ಕನ್ನಡ	<input type="checkbox"/>	<input type="checkbox"/>	<input type="checkbox"/>	<input type="checkbox"/>	<input type="checkbox"/>	<input type="checkbox"/>
ಹಿಂದಿ	<input type="checkbox"/>	<input type="checkbox"/>	<input type="checkbox"/>	<input type="checkbox"/>	<input type="checkbox"/>	<input type="checkbox"/>
ತೆಲುಗು	<input type="checkbox"/>	<input type="checkbox"/>	<input type="checkbox"/>	<input type="checkbox"/>	<input type="checkbox"/>	<input type="checkbox"/>
ಮಲೆನಾಡು	<input type="checkbox"/>	<input type="checkbox"/>	<input type="checkbox"/>	<input type="checkbox"/>	<input type="checkbox"/>	<input type="checkbox"/>
ಕೊಡಗು	<input type="checkbox"/>	<input type="checkbox"/>	<input type="checkbox"/>	<input type="checkbox"/>	<input type="checkbox"/>	<input type="checkbox"/>

(ಎ) ಅಭ್ಯರ್ಥಿಯ ವಿವರ (ಬಿ) ಅಭ್ಯರ್ಥಿಯ ವಿವರ (ಸಿ) ಅಭ್ಯರ್ಥಿಯ ವಿವರ (ಡಿ) ಅಭ್ಯರ್ಥಿಯ ವಿವರ

ಅಭ್ಯರ್ಥಿಯ ಹೆಸರು	ವಿಧ	ವಿಭಾಗ	ವಿಧ	ವಿಭಾಗ	ವಿಧ	ವಿಭಾಗ
ಇಂಗ್ಲಿಷ್	ಇಂಗ್ಲಿಷ್	ಇಂಗ್ಲಿಷ್	ಇಂಗ್ಲಿಷ್	ಇಂಗ್ಲಿಷ್	ಇಂಗ್ಲಿಷ್	ಇಂಗ್ಲಿಷ್
ಕನ್ನಡ	ಕನ್ನಡ	ಕನ್ನಡ	ಕನ್ನಡ	ಕನ್ನಡ	ಕನ್ನಡ	ಕನ್ನಡ
ಹಿಂದಿ	ಹಿಂದಿ	ಹಿಂದಿ	ಹಿಂದಿ	ಹಿಂದಿ	ಹಿಂದಿ	ಹಿಂದಿ
ತೆಲುಗು	ತೆಲುಗು	ತೆಲುಗು	ತೆಲುಗು	ತೆಲುಗು	ತೆಲುಗು	ತೆಲುಗು
ಮಲೆನಾಡು	ಮಲೆನಾಡು	ಮಲೆನಾಡು	ಮಲೆನಾಡು	ಮಲೆನಾಡು	ಮಲೆನಾಡು	ಮಲೆನಾಡು
ಕೊಡಗು	ಕೊಡಗು	ಕೊಡಗು	ಕೊಡಗು	ಕೊಡಗು	ಕೊಡಗು	ಕೊಡಗು

(ಎ) ಅಭ್ಯರ್ಥಿಯ ವಿವರ (ಬಿ) ಅಭ್ಯರ್ಥಿಯ ವಿವರ (ಸಿ) ಅಭ್ಯರ್ಥಿಯ ವಿವರ (ಡಿ) ಅಭ್ಯರ್ಥಿಯ ವಿವರ

ಅಭ್ಯರ್ಥಿಯ ಹೆಸರು: _____
 ವಿಧ: _____
 ವಿಭಾಗ: _____
 ವಿಧ: _____
 ವಿಭಾಗ: _____
 ವಿಧ: _____
 ವಿಭಾಗ: _____

(ಎ) ಅಭ್ಯರ್ಥಿಯ ವಿವರ (ಬಿ) ಅಭ್ಯರ್ಥಿಯ ವಿವರ (ಸಿ) ಅಭ್ಯರ್ಥಿಯ ವಿವರ (ಡಿ) ಅಭ್ಯರ್ಥಿಯ ವಿವರ

ಅಭ್ಯರ್ಥಿಯ ಹೆಸರು: _____
 ವಿಧ: _____
 ವಿಭಾಗ: _____
 ವಿಧ: _____
 ವಿಭಾಗ: _____
 ವಿಧ: _____
 ವಿಭಾಗ: _____



(ဆ) ပတ်ဝန်းကျင်ဆိုင်ရာ သဘာဝဘေးအန္တရာယ်
 ဤကျေးရွာတွင် ရေကြီးခြင်းကဲ့သို့ သဘာဝဘေးအန္တရာယ်ကျရောက်ဖွဲ့ခြင်း ရှိပါသလား။
 မရှိပါ ရှိပါသည်။ ရှိပါက ဖြစ်ပေါ်ရခြင်းကြောင့် ဖြစ်ပေါ်လာသည့် အန္တရာယ်များကို ဖြစ်ပေါ်စေခြင်းဖြင့် ရှောင်ရှားနိုင်ရေးအတွက် အရေးကြီးသည့် အစီအစဉ်များကို ချမှတ်ဆောင်ရွက်ရမည်။

(ဇ) ကျေးရွာတွင် ဖွဲ့စည်းထားသော အဖွဲ့အစည်းများ
 လူထုပတ်ဝန်းကျင်ထိခိုက်မှု ဖြစ်ပေါ်စေခြင်းဖြင့် ကျေးရွာတွင် ကျေးရွာဖွံ့ဖြိုးရေးအတွက် အရေးကြီးသည့် အစီအစဉ်များကို ချမှတ်ဆောင်ရွက်ရမည်။

(၁) -----
 (၂) -----

(ဈ) အထွေထွေအုပ်ချုပ်ရေး ဦးစီးဌာန (GAD) မှ မှတ်တမ်းတင်ထားခြင်း
 ဤကျေးရွာသည် အထွေထွေအုပ်ချုပ်ရေး ဦးစီးဌာန (GAD) မှ မှတ်တမ်းတင်ထားမှု ရှိပါသလား။
 မရှိပါ ရှိပါသည်။

ကျေးရွာခေါင်းဆောင်
 လူထုစည်းရုံးရေးမှူး

အမည် ဦးဝင်းအောင်
 လက်မှတ် နေ့စွဲ ၂၀၁၁-၂၀၁၇

အမည် ဒေါ်မေမေ
 လက်မှတ် နေ့စွဲ ၂၀၁၁-၂၀၁၇



၉။ ပုံစံ ၈-၂။ စီမံကိန်းစက်ဝန်းအချိန်ဇယား

ပုံစံ - ၈ - ၂ - စီမံကိန်းစက်ဝန်းအချိန်ဇယား (PC 2)

လမ်းညွှန်ချက်၊ သက်ဆိုင်ရာလူထုစည်းရုံးရေးမှူး/လက်ထောက်နည်းပညာမှူးများမှ စီမံကိန်းစက်ဝန်းအဆင့်တစ်ခုစီပြီးစီးတိုင်း ကျေးရွာနှင့် ကျေးရွာအုပ်စုအတွက် ဤပုံစံကို ဖြည့်သွင်းရမည်။

စည်းရုံးရေးမှူး/ဝန်ထမ်း အမည် - ဒေါ်ဝင်းစန္ဒာသိန်း

နေ့စွဲ - ၂၉.၁၂.၂၀၁၇ စက်ဝန်းအားအမှတ်ခြိပ်ပါ စက်ဝန်း(၁) စက်ဝန်း(၂) စက်ဝန်း(၃) စက်ဝန်း(၄)

ဖြည့်နယ်/တိုင်း <u>မန္တလေး</u>	မြို့နယ် <u>ကျောက်ဆည်</u>	ကျေးရွာအုပ်စု <u>ဤမင်းစု</u>	ကျေးရွာ <u>သိမ်ကျော်</u>
--------------------------------	---------------------------	------------------------------	--------------------------

စီမံကိန်းဆောင်ရွက်မှုအဆင့်များ	နေ့စွဲ		အစည်းအဝေးတွင်တက်ရောက်သူအရေအတွက်			
	စတင်သည့်နေ့	ပြီးဆုံးသည့်နေ့	အမျိုးသားအရေအတွက်	အမျိုးသမီးအရေအတွက်	အိမ်ထောင်စုအရေအတွက်	လူမျိုးစုတက်ရောက်သူအရေအတွက်နှင့် လူမျိုးစုအမည်
၁။ ကျေးရွာစီမံကိန်း မိတ်ဆက်အစည်းအဝေး	၂၉.၁၂.၁၇	၂၉.၁၂.၁၇	၂၂	၃၁	၅၃	၅၃ မမာ
၂။ ကျေးရွာဖွံ့ဖြိုးရေး စီမံချက်ရေးဆွဲခြင်းအစည်းအဝေး	၂၉.၁၂.၁၇	၂၉.၁၂.၁၇	၂၁	၃၄	၅၅	၅၅ မမာ
၃။ ကျေးရွာအုပ်စု လုပ်ငန်းဆုံးဖြတ်ချက်ချသည့်အစည်းအဝေး	၇.၁.၁၇	၇.၁.၁၇	၁၉	၆	၂၀	၂၀ မမာ
၄။ မြို့နယ်အဆင့် စီမံကိန်းရေးဆွဲရေးနှင့် အကောင်အထည်ဖော်ရေးကော်မတီ၏ စီမံကိန်း သုံးသပ်မှုအစည်းအဝေး			မလို	မလို	မလို	မလို
၅။ မြို့နယ် စီမံကိန်းရေးဆွဲရေးနှင့် အကောင်အထည်ဖော်ရေး ကော်မတီ၏ဆုံးဖြတ်မှုကို ရွာသို့ အသိပေးအကြောင်းကြားသည့် အစည်းအဝေး						
၆။ စီမံကိန်းလုပ်ငန်းခွဲစီမံချက်ရေးဆွဲခြင်းအစည်းအဝေး						



မေး မျှော်မှန်းခြင်း - နောင်လာမည့် (၅) နှစ် အတွင်း ကျေးရွာဖွံ့ဖြိုးရေး မျှော်မှန်းလျာထားချက်များအား တင်ပြပါ။

အမျိုးသားအဖွဲ့မှ တင်ပြသော မျှော်မှန်းချက်များ	အမျိုးသမီးအဖွဲ့မှ တင်ပြသော မျှော်မှန်းချက်များ
၀ မြေပုံရေး / ၁ မြေပုံရေး	၀ မြေပုံရေး / ၁ မြေပုံရေး
၁ မြေပုံရေး / ၁ မြေပုံရေး	၁ မြေပုံရေး / ၁ မြေပုံရေး
၂ မြေပုံရေး / ၁ မြေပုံရေး	၂ မြေပုံရေး / ၁ မြေပုံရေး
၃ မြေပုံရေး / ၁ မြေပုံရေး	၃ မြေပုံရေး / ၁ မြေပုံရေး
၄ မြေပုံရေး / ၁ မြေပုံရေး	၄ မြေပုံရေး / ၁ မြေပုံရေး
၅ မြေပုံရေး / ၁ မြေပုံရေး	၅ မြေပုံရေး / ၁ မြေပုံရေး
၆ မြေပုံရေး / ၁ မြေပုံရေး	၆ မြေပုံရေး / ၁ မြေပုံရေး
၇ မြေပုံရေး / ၁ မြေပုံရေး	၇ မြေပုံရေး / ၁ မြေပုံရေး

၈။ လူထုစိတ်ကိန်း၏ လာမည့် (၄) နှစ်အတွက် အကျုံးဝင်သော ဦးစားပေး ဖွံ့ဖြိုးတိုးတက်မှု လုပ်ငန်း အစီအစဉ်များအားဖော်ပြပါ။

အဆင့်	ကျေးရွာအတွက် ဦးစားပေး ဖွံ့ဖြိုးတိုးတက်မှု လုပ်ငန်းစဉ်များ	အဆိုပြုသူ (အမျိုးသားများ/အမျိုးသမီးများ/အမျိုးသမီး)	ခန့်မှန်းလက်မှတ် စရိတ်	အကျိုးခံစားခွင့်ရှိသူ ခန့်မှန်းခြေ အတွက်
၀	မြေပုံရေး	၁၀၀၀၀၀၀	၁၀၀၀၀၀၀၀	၅၀၅
၁	မြေပုံရေး	၁၀၀၀၀၀၀	၁၀၀၀၀၀၀၀	၅၀၅
၂	မြေပုံရေး	၁၀၀၀၀၀၀	၁၀၀၀၀၀၀၀	၅၀၅
၃	မြေပုံရေး	၁၀၀၀၀၀၀	၁၀၀၀၀၀၀၀	၅၀၅
၄	မြေပုံရေး	၁၀၀၀၀၀၀	၁၀၀၀၀၀၀၀	၅၀၅
၅	မြေပုံရေး	၁၀၀၀၀၀၀	၁၀၀၀၀၀၀၀	၅၀၅
၆	မြေပုံရေး	၁၀၀၀၀၀၀	၁၀၀၀၀၀၀၀	၅၀၅
၇	မြေပုံရေး	၁၀၀၀၀၀၀	၁၀၀၀၀၀၀၀	၅၀၅



ပ။ လူထုစီမံကိန်း၏ လာမည့် (၄) နှစ်အတွက် အကျိုးမဝင်သော ဦးစားပေး ဖွံ့ဖြိုးတိုးတက်မှု လုပ်ငန်း အစီအစဉ်များအားဖော်ပြပါ။

အဆင့်	ကျေးရွာအတွက် ဦးစားပေး ဖွံ့ဖြိုး တိုးတက်မှု လုပ်ငန်းစဉ်များ	အဆိုပြုသူ (အမျိုးသားများ/ အမျိုးသမီးများ/အမျိုးသား + အမျိုးသမီး)	အခန်းကဏ္ဍ
၁	ဆရာ / မ ဆိုလျက်ရွာ	ကျား + မ	ပညာရေး ဌာန
၂	ကျေးရွာ၊ လက်ဖျော့ရွာ	မ	ကျေးလက်စီးပွား ဌာန
၃	ရွာအတွင်း ရေ၊ မြေညီညာရေး	ကျား	ရွာအတွင်း ရေ၊ မြေ ဌာန
၄			
၅			
၆			

ခေါင်းဆောင်၊ ကျေးရွာစီမံကိန်းအထောက်အကူပြုကော်မတီမှ အတည်ပြုသည်။

အမည် ----- ကျော်စွာစိန် ----- လက်မှတ် ----- ကျော်စွာစိန် ----- နေ့စွဲ ----- ၂၀၂၀.၀၁.၂၀



၁၁။ ပုံစံ ၈-၄ ကျေးရွာဖွံ့ဖြိုးရေးစီမံကိန်းလုပ်ငန်းခွဲရွေးချယ်ခြင်းပုံစံ

(လူထုလက်ပြုစီမံကိန်းစီမံကိန်းလက်စွဲ (အပိုင်း-၃ ၂၆.၉.၂၀၁၅) ပုံစံ ၈-၄ ကျေးရွာအုပ်စုစီမံကိန်းလုပ်ငန်းခွဲရွေးချယ်ခြင်းပုံစံ

လမ်းညွှန်ချက်။ ။ ကျေးရွာအုပ်စုစီမံချက်ရေးဆွဲသည့်အစည်းအဝေးတွင် ဤပုံစံအားလူထုစည်းရုံးရေးမှူး / လက်ထောက်နည်းပညာမှူးတို့၏ အကူအညီဖြင့်ပြည်စုံရွာ ဖြည့်သွင်းရမည်။ ဤပုံစံအားပြည့်စုံရွာဖြည့်သွင်းပြီးပါကကျေးရွာအုပ်စုဖွံ့ဖြိုးတိုးတက်ရေးစီမံချက်တွင်နောက်ဆက်တွဲအဖြစ်တွဲထားရမည်။ CF မှ အချက်အလက်များကို MIS သို့ ထည့်သွင်းရမည်။ ကျေးရွာစည်းရုံးရေးမှူး/ဝန်ထမ်းအမည် ဒေါ်မြ၊မြ၊ဝင်း

နေ့စွဲ ၉.၂.၂၀၁၇ စက်ဝန်းအားအမှတ်ဖြစ်ပေးပါ(✓) စက်ဝန်း(၀) စက်ဝန်း(၂) စက်ဝန်း(၃) စက်ဝန်း(၄)

ပြည်နယ်/တိုင်း မန္တလေး မြို့နယ် ပုဏ် ၇၇၄ ကျေးရွာအုပ်စု ၅၁၆.၃

ကျေးရွာအမည်	ဆောင်ရွက်မည့် လုပ်ငန်းများ	အတိုင်းအတာ	ခန့်မှန်း တိုက်ရိုက်အကျိုး ခံစားခွင့်ရှိသူများ	အဆိုပြုတင်ပြသူ	စီမံကိန်းမှ ထည့်ဝင်မှု	ခန့်မှန်းကုန်ကျစရိတ်		စုစုပေါင်း
						ကျေးရွာမှ ထည့်ဝင်မှု	အခြားထည့်ဝင်မှု (ဖော်ပြပါ) ထည့်ဝင်ငွေ အမည်/အဖွဲ့	
၅၁၆.၃	၅၅၀၀၀ ခံစား	(၂၆'x၁၀'x၈')	၅၇	ကျား မ ကျား+မ ✓	353000/-	-	-	
၅၁၆.၃ (၀၁)	၅၅၀၀၀ ခံစား	(၂၆'x၆'x၆')		ကျား မ ကျား+မ	210000/-	-	-	
၅၁၆.၃ (၂)	၅၅၀၀၀ ခံစား	(၂၆'x၁၀'x၈')		ကျား မ ကျား+မ	-	-	-	
၅၁၆.၃ (၃)	၅၅၀၀၀ ခံစား	၂၄၇၀x၁၂၄၀ ၁၆'x၁၀'x၈')		ကျား မ ကျား+မ	1513000/-	-	-	

ရာထူး ကျေးရွာအုပ်စု စီ/ထောက်ကော်မတီ ဥက္ကဋ္ဌ အမည် လက်မှတ် ရက်စွဲ



၁၂။ အစည်းအဝေးမှတ်တမ်းများ



ကျေးရွာအစည်းအဝေးမှတ်တမ်း

အစည်းအဝေးပြုလုပ်သည့်နေရာ ။ ။ ရာအိမ်မွှားအိမ်
 ကျေးရွာ ။ ။ သိမ်ကုန်း
 ကျေးရွာအုပ်စု ။ ။ ၅မ်းစု
 အချိန် ။ ။ ၇:၀၀ (၇.၂.၂၀၁၇)
 အစည်းအဝေးအမည် ။ ။ ဒုတိယအကြိမ် အစည်း အဝေး
 တက်ရောက်သူဦးရေ ကျား (၂၆)၊ မ (၄၀) စုစုပေါင်း (၆၆)
 အစည်းအဝေးတွင်ဆွေးနွေးသည့်အကြောင်းအရာ။

- ၁။ ပထမဆုံး ရှိ လူထု မှုးပေါင်း ပါဝင်စေကာ ဆန်းစစ်မှုများအား
- ၂။ အုပ်စုလျက်တင်အကဲဖြတ်ခြင်း
- ၃။ အမျိုးသား၊ အမျိုးသမီး များ၏ ဖွဲ့စည်းမှုများ၊ မျှော်မှတ်
- ၄။ ချက်များ နှင့် ဖွဲ့ ဖြိုး ဝင်္ဂါတက်မှု လုပ်ငန်းများ အား လေ့လာခြင်း
- ၅။ ဦးစားပေးသက် မြတ်ခြင်းတွင် မဲပေး ရွေးချယ်ခြင်း
- ၆။ ကျေးရွာ ဖွဲ့ ဖြိုး ရေး အစီအစဉ် ကျေးဆွဲခြင်း၊ သဘာဝ နှင့် လူမှု
- ၇။ အကာအကွယ်များ ရှင်းပြခြင်း
- ၈။ စီမံကိန်း၏ အကျိုးဝင် လုပ်ငန်း၊ အကျိုး မဝင် လုပ်ငန်းများ
- ၉။ အား ရှင်းလင်းခြင်း
- ၁၀။ လျှို့ဝှက်မဲပေး၍ ကျေးရွာ စီမံခန့်ခွဲမှုအဖွဲ့ ဖွဲ့စည်းခြင်း



ဆွေးနွေးချက်များ (ပြောသူနှင့်အကြောင်းအရာကိုတွဲမှတ်တမ်းတင်ရန်)

- PRA များ၏ ရည်ရွယ်ချက်များကို ရှင်းပြပေးပါသည်။
- စာမျိုးသား၊ စာမျိုးသမီးများ ခွဲ၍ ကျေးဇူးအစဉ်ဖြင့် ဖြည့်စွက်အကဲအခံများ ဆောင်ရွက်ချက်များနှင့် ဖွံ့ဖြိုးရေးလုပ်ငန်းများကို မေးမြန်းရှေးသား စေခံပါသည်။
- လုပ်ငန်းခွဲများ ထွက်ပေါ်လာသောအခါ စာကျုံးမထင်သော လုပ်ငန်းများနှင့် စာကျုံးမထင်သော လုပ်ငန်းများကိုလည်း ရှင်းပြပေးခံပါသည်။
- ဆက်လက်၍ ဦးစားပေးလုပ်ငန်းများကို (၄) နှစ်စာ အတွက် မဲပေး၍ ရွေးချယ်ခံပါသည်။
- (၄) နှစ်စာ စီမံကိန်းလုပ်ငန်းခွဲများမှာ ၁။ ရွာတွင်း/ရွာပြင်လမ်းများ၊ ၂။ ဖြင့်၊ ၃။ အုတ်စုတ်တံတားအားဖြင့်/တိုးချဲ့ခြင်း၊ ၄။ စာသင်ကျောင်း၊ ၅။ ဖြင့်၊ ၆။ တိုးချဲ့ခြင်းနှင့် ၇။ စာကြည့်တိုက် တည်ဆောက် ပြုပြင် ဖြစ်ပါသည်။
- လုပ်ငန်းခွဲ ရွေးချယ်ပြီးသောအခါ ကျေးဇူးစီမံခန့်ခွဲမှုအဖွဲ့အား လျှို့ဝှက်ဆန္ဒမဲပေး၍ ရွေးချယ်ခံပါသည်။



ဆုံးဖြတ်ချက်များ

၁။

ကျေးရွာစီမံကိန်း ဥက္ကဋ္ဌ	ကျေးရွာစောတာဝန်ခံ
ဦးကျော်ဆန်းဝင်း	ဦးသိန်းလွင်
ဒေါ်ခင်စိုး	ဒေါ်တင်သန်း

စောင့်ကြည့် ကြီးကြပ်ရေး	ဆောင်ရွက်ရေး	ဝယ်ယူရေး	ဝေဖန်အကြံပြုတိုင်ကြား ချက်ဖြေရှင်းရေး
ဦးဝင်းဥဇွန်	ဦးတင်လှ	ဦးအောင်လွင်	ဦးတင်ဥဇွန်
ဒေါ်တင်တင်ချို	ဒေါ်သင်းသင်းဖြူး	ဒေါ်မိုးဝေ	ဒေါ်ခင်သက်ဝါ

၄။	ဓနစာရင်းကိုင်
	ဒေါ်ဖြူလေး

၅။

မှတ်တမ်းတင်သူ *[Signature]*
 အမည် ဒေါ်သိတာဖြူး
 ရာထူး လူထုစည်းရုံးရေးမှူး
 ရက်စွဲ ၇.၂.၂၀၁၇

အတည်ပြုသူ
 အမည် ဒေါ်ဖြူလေး
 ရာထူး လူထုစည်းရုံးရေးမှူး
 ရက်စွဲ ၇.၂.၂၀၁၇



၁၃။ ကဏ္ဍအလိုက် အခက်အခဲမှတ်တမ်း

ခန့်မှန်းချက်(၄) ခြားနားသောအပိုင်းများအတွက် ဦးစားပေး၍ ပြီးစေရန်လုပ်ငန်းစဉ် အနှစ်ချုပ်

မှရရှိသည့်အား VPS ဖွဲ့စည်းထိန်းသိမ်းရေးအခြေအနေအထားနှင့် ညှိနှိုင်းရန်အတွက် မိတ္တူအား TPIC ဆိုက်ရပ်မည်။ MIS data အနေဖြင့် သွင်းရန် မလိုအပ်ပါ။

အထုပ်	လုပ်ငန်း	မည်သူဦးစားပေးလဲ	ကျေးဇူးပြုတာဝန်ခံသူ (သို့) တိုင်ပင်	ပြင်ပမှမည်သူ ထောက်ပံ့မလဲ	
အခြေခံအဆောက်အအုံ	၀	အခြေခံအဆောက်အအုံ အစားအသွယ်: ၆၆၆ အစားအသွယ်: ၆၆၆	<input checked="" type="checkbox"/> ဦးစားပေး <input type="checkbox"/> အခြား	ကျေးဇူးပြုတာဝန်ခံသူ အစားအသွယ်	ပြင်ပမှမည်သူ ထောက်ပံ့မလဲ ၆၆၆
	၁	အခြေခံအဆောက်အအုံ အစားအသွယ်: ၆၆၆ အစားအသွယ်: ၆၆၆	<input checked="" type="checkbox"/> ဦးစားပေး <input type="checkbox"/> အခြား	"	"
	၂	အခြေခံအဆောက်အအုံ အစားအသွယ်: ၆၆၆ အစားအသွယ်: ၆၆၆	<input checked="" type="checkbox"/> ဦးစားပေး <input type="checkbox"/> အခြား	"	"
	၃	အခြေခံအဆောက်အအုံ အစားအသွယ်: ၆၆၆ အစားအသွယ်: ၆၆၆	<input checked="" type="checkbox"/> ဦးစားပေး <input type="checkbox"/> အခြား	"	"
	၄	အခြေခံအဆောက်အအုံ အစားအသွယ်: ၆၆၆ အစားအသွယ်: ၆၆၆	<input type="checkbox"/> ဦးစားပေး <input type="checkbox"/> အခြား		
အခြေခံအဆောက်အအုံ	၀		<input type="checkbox"/> ဦးစားပေး <input type="checkbox"/> အခြား		
	၁	အခြေခံအဆောက်အအုံ အစားအသွယ်: ၆၆၆ အစားအသွယ်: ၆၆၆	<input checked="" type="checkbox"/> ဦးစားပေး <input type="checkbox"/> အခြား	ကျေးဇူးပြုတာဝန်ခံသူ အစားအသွယ်	-
	၂		<input type="checkbox"/> ဦးစားပေး <input type="checkbox"/> အခြား		
	၃	အခြေခံအဆောက်အအုံ အစားအသွယ်: ၆၆၆ အစားအသွယ်: ၆၆၆	<input type="checkbox"/> ဦးစားပေး <input checked="" type="checkbox"/> အခြား	"	-
	၄		<input type="checkbox"/> ဦးစားပေး <input type="checkbox"/> အခြား		
အခြေခံအဆောက်အအုံ	၀		<input type="checkbox"/> ဦးစားပေး <input type="checkbox"/> အခြား		
	၁		<input type="checkbox"/> ဦးစားပေး <input type="checkbox"/> အခြား		
	၂	အခြေခံအဆောက်အအုံ အစားအသွယ်: ၆၆၆ အစားအသွယ်: ၆၆၆	<input checked="" type="checkbox"/> ဦးစားပေး <input type="checkbox"/> အခြား	ကျေးဇူးပြုတာဝန်ခံသူ အစားအသွယ်	-
	၃		<input type="checkbox"/> ဦးစားပေး <input type="checkbox"/> အခြား		
	၄		<input type="checkbox"/> ဦးစားပေး <input type="checkbox"/> အခြား		
အခြေခံအဆောက်အအုံ	၀	အခြေခံအဆောက်အအုံ အစားအသွယ်: ၆၆၆ အစားအသွယ်: ၆၆၆	<input checked="" type="checkbox"/> ဦးစားပေး <input type="checkbox"/> အခြား	ကျေးဇူးပြုတာဝန်ခံသူ အစားအသွယ်	-
	၁		<input type="checkbox"/> ဦးစားပေး <input type="checkbox"/> အခြား		
	၂		<input type="checkbox"/> ဦးစားပေး <input type="checkbox"/> အခြား		