

ပြည်ထောင်စုသမ္မတ မြန်မာနိုင်ငံတော် အစိုးရ  
စိုက်ပျိုးရေး၊ မွေးမြူရေး နှင့် ဆည်မြောင်းဝန်ကြီးဌာန  
ကျေးလက်ဒေသဖွံ့ဖြိုးတိုးတက်ရေးဦးစီးဌာန  
ညောင်ဦး မြို့နယ်

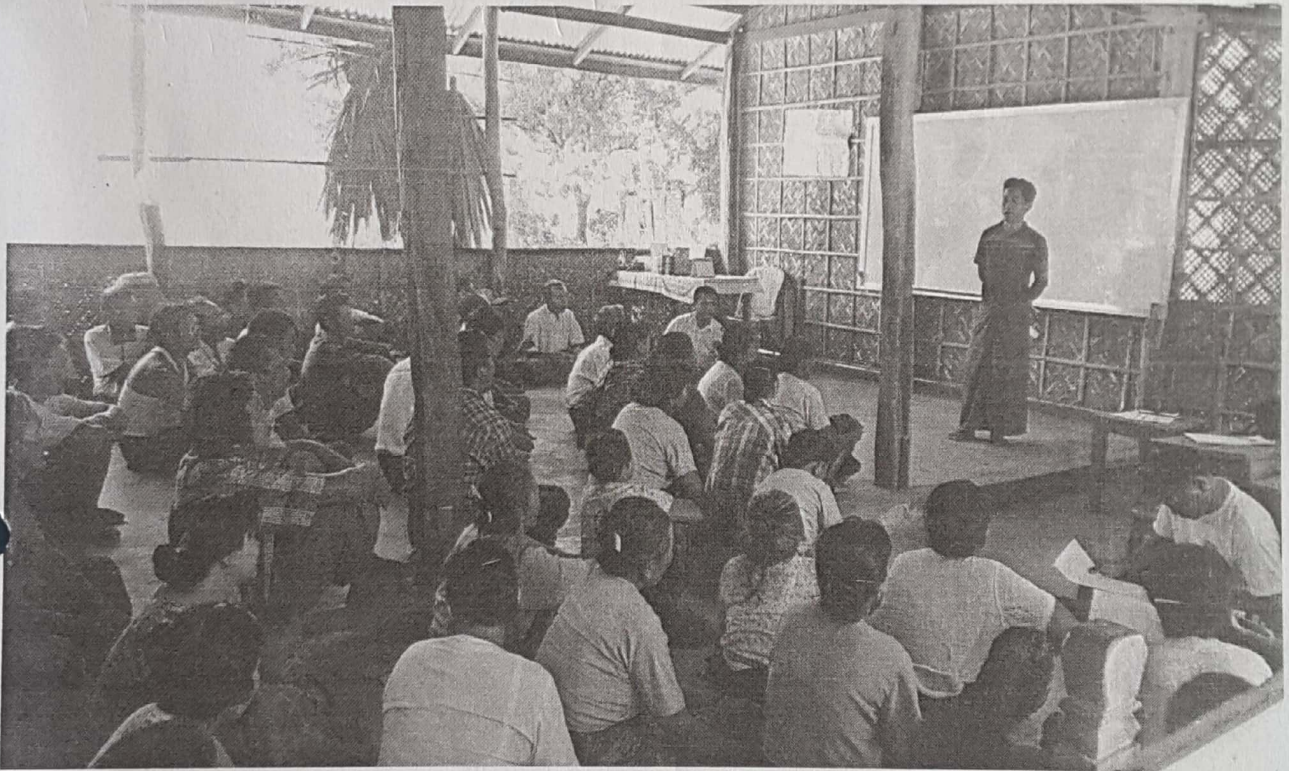

လူထုဗဟိုပြုစီမံကိန်း

National Community Driven Development Project  
( NCDDP )



စတုတ္ထနှစ်စီမံကိန်းစက်ဝန်းကျေးရွာဖွံ့ဖြိုးရေးအစီအစဉ်

Village Development Plan ( VDP )

ရွှေကပြူကျေးရွာ ၊ ရွှေကပြူအုပ်စု

၂၀၁၈-ခုနှစ်

ညောင်ဦးမြို့

# မာတိကာ

၁။ မြို့နယ်မြေပုံ

၂။ ကျေးရွာမြေပုံ (တည်နေရာ)

၃။ အုပ်စုတွင်ပါဝင်သောကျေးရွာများစာရင်း

၄။ ကျေးရွာအခြေခံအချက်အလက်များ (ကျေးရွာသမိုင်းကြောင်း)

၅။ လူထုပူးပေါင်းပါဝင်သော လူမှုစမ်းစစ်ခြင်းနှင့် အကဲဖြတ်ခြင်း လုပ်ငန်းစဉ် (PSA/PRA) အကျဉ်းချုပ်ဇယား

၆။ ကျေးရွာဖွံ့ဖြိုးရေး အစီအစဉ်အတွက်အသုံးပြုခဲ့သော PRA tools များနှင့် တစ်ခုချင်းစီအတွက်သုံးသပ်ချက်များ

(၆-၁) လူမှုရေးအရင်းအမြစ်ပြုခြင်းနှင့်သုံးသပ်ချက်

(၆-၂) ဥစ္စာနေပိုင်ဆိုင်မှုခွဲခြားခြင်းနှင့်သုံးသပ်ချက်

(၆-၃) အဖွဲ့အစည်းချိတ်ဆက်မှုနှင့်သုံးသပ်ချက်

(၆-၄) ရာသီခွင်ပြ ပြက္ခဒိန်နှင့်သုံးသပ်ချက်

(၆-၅) ကျား/မရေးရာ ပင့်ကူအိမ်နှိုင်းယှဉ်ခြင်းနှင့်သုံးသပ်ချက်

(၆-၆) ပြဿနာသစ်ပင်နှင့်သုံးသပ်ချက်

(၆-၇) ကျား/မပိုင်ဆိုင်မှုသုံးသပ်ဆန်းစစ်ခြင်း(အရင်းအမြစ်သုံးစွဲမှုနှင့်အရင်းအမြစ်ထိန်းချုပ်မှုပြဇယား)

၇။ ကော်မတီဝင်များရွေးချယ်ခြင်းနှင့် ကျေးရွာဖွံ့ဖြိုးရေးအစီအစဉ်ဆောင်ရွက်မှုမှတ်တမ်းခါတ်ပုံများ

၈။ ကျေးရွာအချက်အလက် (ပုံစံ-၁)

၉။ စီမံကိန်းစက်ဝန်းအချိန်ဇယား (ပုံစံ-၂)

၁၀။ ကျေးရွာဖွံ့ဖြိုးရေး ဦးစားပေးအစီအစဉ် (ပုံစံ-၃)

၁၁။ အစည်းအဝေးမှတ်တမ်းများ

၁၂။ ကဏ္ဍအလိုက်ဦးစားပေးဖွံ့ဖြိုးရေးလုပ်ငန်းစဉ်များ



# ညောင်ဦးမြို့နယ် မြေပုံ

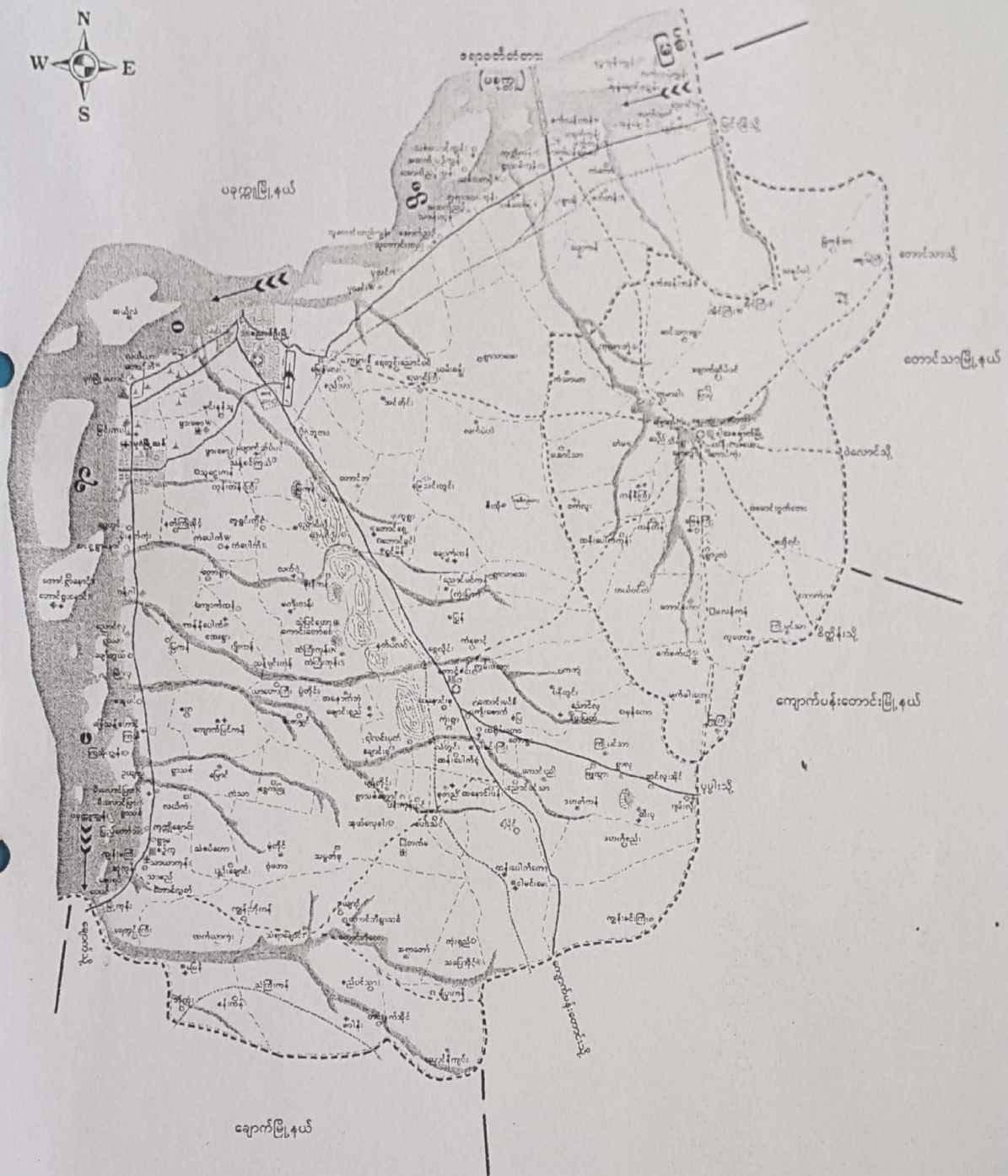

ആനക്കുളം

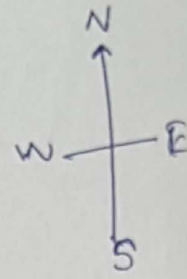

U

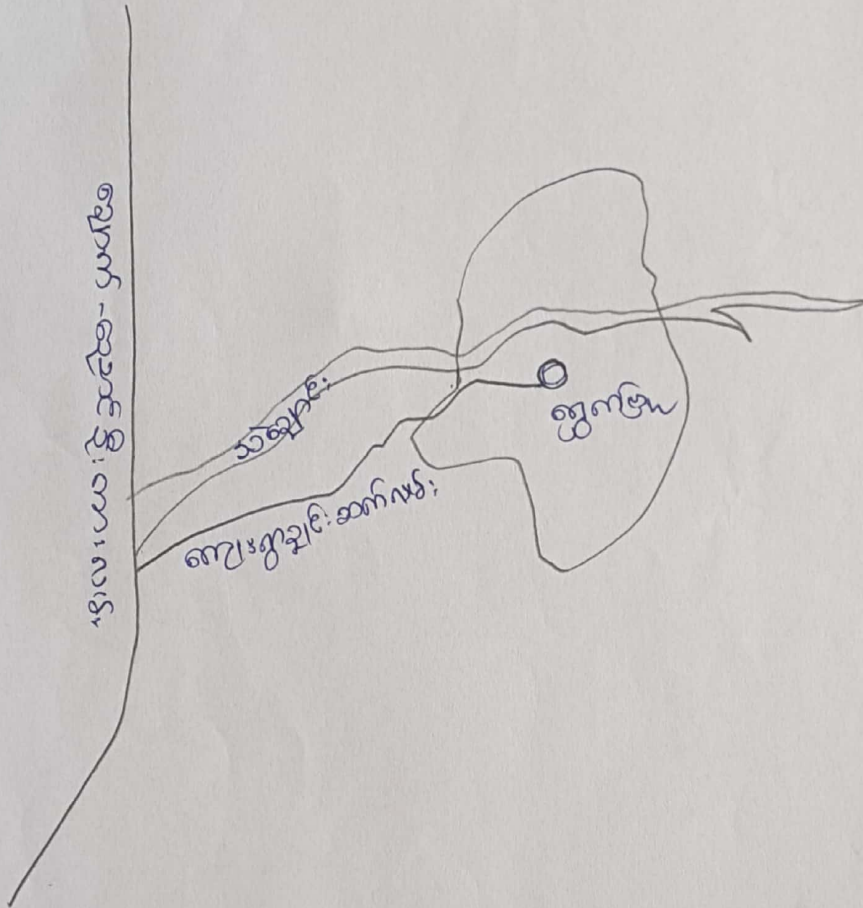

ആനക്കുളം (1) റോഡ്



ကျေးဇူးတင်ပါ။

ကျေးဇူးတင်ပါ။

- ၁) ကျေးဇူးတင်ပါ။ ဆက်ဆံရေး (၁၃၄) - ယူနိုက်တက် ကျေးဇူးတင်ပါ။  
 နှစ် တိရစ္ဆာန်က နွား - ၁ ခိုက် - ၀၈၈ - ၆၈၈ - နှစ်  
 ကောင်းသူ အရပ်ကို အားပေး ဆုံး ပျက်နိုင်ကြပြီ။ ထပ်တက် ကောင်းသူ များ  
 ယဉ်ပါဝင်ပါသည်။
- ၂) ကျေးဇူးတင်ပါ။ အကျိုးတက်တွင် ရှိနေ ဖော် စောင် မြတ်စွာ ဘုရား နှင့်  
 စိန္တာ မုနိ ဘုရားတော်ကြီး ကျောင်း နှိပါသည်။ ကျောင်း၏ အကျိုးတော်တက်  
 တွင် ဆောက်လုပ်၊ ကျောင်း တစ်ကန် နှိပါသည်။ ရွာ၏ မြောက်ဘက် တွင်  
 စောင်စိန္တာ မြတ်စွာ ဘုရား နှင့် ဘိုး ဘွား များ တည်ထားဆောင်ရွက် ဘုရား နှစ်ဆူ  
 တည်ရှိပါသည်။ ၎င်းတို့၏ များ ၎င်း အကျိုးတက်တွင် ကျေးဇူးတင်ခြင်း  
 အားဖြင့် နှိပါထား ထား နေ ဆောင် ဆောက်လုပ်၊ ကျောင်း ကြီး ဆောက် ကြိပါသည်။  
 ရွာ၏ မြောက်ဘက် အခြေတွင် စာသင်ကျောင်း (၁၀) ကျောင်း နှင့် စက် ကျောင်း  
 (၂) တွင် နှိပါသည်။  
 ဆောက်လုပ်၊ ကျောင်းကြီးကို ( ) ခုနှစ်တွင် အခြေခံ အကျိုးတင်  
 အားဖြင့် တည်ထားပါသည်။ စက် ကျောင်း (၁၀) တွင် နှိပါ ဘုရား နှစ်ဆူ  
 နှင့် (၁၆၈၆) ခုနှစ် တွင် တည်ထားပါသည်။ ကျေးဇူးတင် စက် ကျောင်း  
 နှင့် (၂၀၁၄) ခုနှစ် တွင် တည်ထားပြီး နှိပါပါသည်။  
 ကျေးဇူးတင် ကျေးဇူးတင် စာသင် နှိပါ နှိပါ နှိပါ  
 ကျေးဇူးတင် ကျေးဇူးတင် အကျိုးတက်တွင် ပျက်စီး ကျေးဇူးတင် စက် ကျောင်း  
 ကျောင်း ကျေးဇူးတင် အကျိုးတက်တွင် မြောက် ကျေးဇူးတင် ကျေးဇူးတင် ကျေးဇူး  
 တင် ကျေးဇူးတင် နှိပါ နှိပါ စာသင် နှိပါ



လူထုပေါင်းစု ပါဝင်သော လူမှုဆန်းစစ်ခြင်း နှင့် အကဲဖြတ်ခြင်း လုပ်ငန်းစဉ်  
( PSA / PRA ) အကျဉ်းချုပ် ဇယား

ကျေးရွာ အမည် - ငွေကဗျာ

| စဉ် | အကြောင်းအရာ  | ရက်စွဲ       | ဦးတည်အုပ်စု  | တက်ရောက်သူ |    |        | အဓိကဆွေးနွေးချက်   |
|-----|--|--------------|--|------------|----|--------|--|
|     |  |              |  | ကျား       | မ  | ပေါင်း |  |
| ၁။  | ကျေးရွာလူမှုရေးပြ သယံဇာတပြ မြေပုံ<br>( Social Map & Resource Map ) | ၂၀၂၄/၈<br>၁၈ |  | ၁၆         | ၁၆ | ၃၂     | ကျေးရွာနယ်နိမိတ်အတွင်းရှိ အိမ်ခြေလယ်မြေပိုက်ခင်း၊ဘုရားပုထိုးများ စသောကျေးရွာ၏ လက်ရှိအခြေအနေနှင့် ပိုင်ဆိုင်မှုအခြေအနေများကို ရေးဆွဲဖော်ထုတ်ပါသည်။                                    |
| ၂။  | ရာသီခွင်ပြ ပြက္ခဒိန်<br>( Seasonal Calendar )                      |              | ကော်မတီဝင်<br>ကျေးရွာလူထု                                    | ၁၆         | ၁၆ | ၃၂     | ရာသီဥတုစိုက်ပျိုးသီးနှံများ လယ်ယာလုပ်ငန်းများ၊မွေးမြူရေးလုပ်ငန်းများ၊ ဝမ်းစာဖူလုံရေး နှင့် ပွဲတော်များ   |
| ၃။  | ကျေးရွာ၏ ဦးစားပေး အစီအစဉ်ပြ ဇယား<br>( Metric Ranking )             | ၂၀၂၄/၈<br>၁၈ | အမျိုးသား<br>အုပ်စု<br>အမျိုးသမီး<br>အုပ်စု                  | ၅၆         | ၄၇ | ၁၀၃    | ကျေးရွာသူ၊ကျေးရွာသားများ၏ ကျေးရွာအတွက် အဓိကလိုအပ်သော စီမံကိန်းလုပ်ငန်းခွဲများကို ညှိနှိုင်းတိုင်ပင်ရေးဆွဲခဲ့ကြသည်။   |
| ၄။  | ပြဿနာ သစ်ပင်<br>( Problem Tree )                                   | ၂၀၂၄/၈<br>၁၈ | ကော်မတီဝင်<br>ကျေးရွာလူထု                                    | ၅၆         | ၄၇ | ၁၀၃    | ကျေးရွာသူ၊ကျေးရွာသားများ ရွေးချယ်ခဲ့သော စီမံကိန်းလုပ်ငန်းခွဲ၏ ကျိုးကြောင်းဆက်စပ်မှုများကို ပြဿနာသစ်ပင်ဖြင့် စီစစ်သုံးသပ်ခဲ့ကြသည်။  |
| ၅။  | အဖွဲ့အစည်း ချိန်ဆက်ပုံ<br>( Venn Diagram )                         | ၂၀၂၄/၈<br>၁၈ | ကော်မတီဝင်<br>ကျေးရွာလူထု<br>ကျေးရွာအုပ်ချုပ်ရေးအဖွဲ့ဝင်များ | ၁၆         | ၁၅ | ၃၁     | ကျေးရွာအတွင်းတွင် ရှိနေသော လူမှုအဖွဲ့အစည်းများ နှင့် ကျေးရွာလူထုအကြား ချိတ်ဆက်နေမှုကို ထင်သာမြင်သာရှိအောင် ဖော်ဆောင်နိုင်ခဲ့   |
| ၆။  | လူမှုစီးပွားအဆင့်သတ်မှတ်ခြင်း ( Wealth Ranking )                   | ၂၀၂၄/၈<br>၁၈ | ချမ်းသာ<br>အလယ်အလတ်<br>နွမ်းပါး                              | ၂၀         | ၁၆ | ၃၆     | ကျေးရွာအတွင်းရှိ လူများအကြားငွေကြေးပစ္စည်းဥစ္စာ၊နေအိမ်အားပိုင်ဆိုင်မှုအဆင့်ခွဲခြားပြသခြင်းကျေးရွာအတွက်လိုအပ်မည့်ဝင်ငွေရရှိရေးအစီအစဉ်များကိုထည့်သွင်းစဉ်းစားနိုင်ရန် စဉ်းစားခဲ့ကြသည်။ |
| ၇။  | ပင့်ကူအိမ် ကွန်ယက်<br>( Spider Web )                               | ၂၀၂၄/၈<br>၁၈ | အမျိုးသား<br>အုပ်စု<br>အမျိုးသမီး<br>အုပ်စု                  | ၂၀         | ၁၆ | ၃၆     | အမျိုးသားနှင့်အမျိုးသမီးများအကြား အလုပ်အကိုင်အခွင့်အလမ်း တန်းတူအခွင့်အရေး၊ပညာသင်ကြားနိုင်မှု၊ဘဝလုံခြုံမှု စသည့်အခြေအနေအရပ်ရပ်ကို ဆွေးနွေးခဲ့ကြသည်။                                   |
| ၈။  | ကျား+မ အရင်းအမြစ် ပိုင်ဆိုင်မှုပြ ပုံစံ                            | ၂၀၂၄/၈<br>၁၈ | အမျိုးသား<br>အမျိုးသမီး<br>အုပ်စု                            | ၁၆         | ၁၅ | ၃၁     | ပြဿနာအခွင့်အရေး၊လက်ရှိအခြေအနေနှင့် ပြောင်းလဲမှု ညွှန်ကိန်း   |



ရက်စွဲ

(၉-၁)

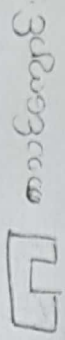

ဒုတိယအဆင့်



ရေအိုင်



ဒုတိယအဆင့်



ဒုတိယအဆင့်



ဒုတိယအဆင့်



ဒုတိယအဆင့်



အလယ်အလတ်



အလယ်အလတ်



အလယ်အလတ် (၁၀၀)



အလယ်အလတ် (၁၀၀)



အလယ်အလတ် (၁၀၀)



အလယ်အလတ် (၁၀၀)



ရက်စွဲ

ရက်စွဲ

လူ့ဖွဲ့စည်းရေး ကျင့်စဉ်: ဂုဏ်ထူးဆောင်များ (၆-၁)

ကျေးဇူး - ရွှေကျွန်း

ရက်စွဲ - ၃၀-၈-၁၆

ရက်စွဲ - ရွှေကျွန်း

\* လူ့ဖွဲ့စည်းရေး ကျင့်စဉ်: ဂုဏ်ထူးဆောင်များ ဆွေးနွေးခြင်းဖြင့် ဖိစီးပေးရန် ဖြစ်ပေါ်စေရန် ကိုယ်စီဖြင့် ဝိဇ္ဇာခြင်း

\* ကျေးဇူး ဖြစ်ပေါ်စေရန် ကိုယ်စီဖြင့် ဝိဇ္ဇာခြင်း

\* ကျေးဇူး ဖြစ်ပေါ်စေရန် ကိုယ်စီဖြင့် ဝိဇ္ဇာခြင်း

\* ကျေးဇူး ဖြစ်ပေါ်စေရန် ကိုယ်စီဖြင့် ဝိဇ္ဇာခြင်း

\* ကျေးဇူး ဖြစ်ပေါ်စေရန် ကိုယ်စီဖြင့် ဝိဇ္ဇာခြင်း

\* ကျေးဇူး ဖြစ်ပေါ်စေရန် ကိုယ်စီဖြင့် ဝိဇ္ဇာခြင်း

ဆွေးနွေးဆောင်ရွက်ခြင်း - ရွှေကျွန်း

ပူးပေါင်းပါဝင်သူများ - ကျေးဇူး



ပစ္စည်း ခွဲခြား စိတ်ဖြာပုံ

၆-၂

| စဉ် | အမျိုးအစား                  | သတ်မှတ်ချက်  | အရက်ထက်နှုန်း | ရာခိုင်နှုန်း |
|-----|-----------------------------|--|---------------|---------------|
| ၁   | အပြေလည်ဆုံးအုပ်စု           | ကား၊ တိုက်အိမ်၊ ယာဇာနည်၊ ယာဇာနည်၊ နား၊ နား၊<br>အိမ်ကပ်၊ TV၊ ကုန်စုံဆိုင်       | ၁၀            | ၈%            |
| ၂   | ပြေလည်သော အုပ်စု            | ပွဲပွဲ၊ နိုင်ငံ၊ ယာဇာနည်၊ ယာဇာနည်၊ နား၊ နား၊<br>ဖုန်း၊ အိမ်ကပ်၊ TV             | ၃၀            | ၂၄%           |
| ၃   | အသင့်အတင့် ပြေလည်သော အုပ်စု | ပွဲပွဲ၊ တိုက်၊ ယာဇာနည်၊ ယာဇာနည်၊ နား၊ နား၊<br>ဖုန်း၊ အိမ်ကပ်                   | ၃၀            | ၂၄%           |
| ၄   | ခွဲစိတ်ပြီးသော အုပ်စု       | လက်လှုပ်လက်စား၊ ဝက်၊ နို့၊ နို့၊ နို့၊ နို့၊<br>ကော်ဖီ၊ နို့၊ နို့၊ နို့၊ နို့ | ၅၅            | ၄၄%           |

ကျေးဇူးကြီးနှင့် ဆုံးသပ်ဆုံးစစ်ခြင်း

- \* ကျေးဇူးအတွင်း ပြေလည်သော အိမ်ထောင်စု ( ၂၀ ) စု ဖြစ်ပါသည်။
- \* ကျေးဇူးအတွင်း အထူးအထူး ပြေလည်သော အိမ်ထောင်စု ( ၃၀ ) စု ဖြစ်ပါသည်။
- \* ကျေးဇူးအတွင်း မပြေလည်သော အိမ်ထောင်စု ( ၃၀ ) စု ဖြစ်ပါသည်။
- \* ကျေးဇူးအတွင်း ထိခိုက်လွယ်သော အိမ်ထောင်စု ( ၃၅ ) စု ဖြစ်ပါသည်။
- \* ကျေးဇူးအတွင်း နှစ်ခြင်းပါးသော အိမ်ထောင်စု ( ) စု ဖြစ်ပါသည်။
- \* ဆင်းရဲနွမ်းပါးသည့် အကြောင်းမှာ နေ့စား၊ လှူဒါန်း အလုပ်သမားများ လုပ်ဆောင်မှုသော ကြောင့် ဖြစ်ပါသည်။ ပုံမှန် ထိခိုက်ခြင်း၊ ကဏ္ဍများအား ကျောင်းမထားနိုင်ခြင်း၊ ဝင်ငွေနှုန်းပါးသောလုပ်ငန်းများ လုပ်ကိုင်နေခြင်း၊ အလုပ်လက်မဲများ များပြားနေသော ကြောင့် ဖြစ်ပါသည်။
- \* အစီအစဉ်ရေးဆွဲရာတွင် ဆင်းရဲနွမ်းပါးသူများ၏ အားလပ်ချိန်တွင် အစီအစဉ်ရေးဆွဲပြီး သူတို့တင်ပြသော လိုအပ်ချက်များကို အစားအသွယ် ဆုံးစားခြင်းများ လုပ်ဆောင်ပါသည်။



# အဖွဲ့အဝင်များ စိုက်ဆက်ပြု ဗန်းကားချုပ်

ကျေးရွာ - ဣန္ဒာဗျူဟ

အုပ်စု - ဣန္ဒာဗျူဟ

ရက်စွဲ၊ ၂၄.၃.၂၀၁၇



- \* ကျေးဇူးတင် နှစ်ချစ်ရေးအသင်းက အဖွဲ့အစည်း အသားလုံနှင့် ချိတ်ဆက်၍ ဖွံ့ဖြိုးရေး ဂုဏ်ထူးများ ဂုဏ်ဆောင်ပေးပါသည်။
- \* လူထုဗဟိုပြု စီမံကိန်း ကော်မတီကလည်း ကျေးဇူးတင်လှည့် ပူးပေါင်း၍ ကျေးဇူးဖွံ့ဖြိုးရေး ဂုဏ်ထူးများ ဂုဏ်ဆောင်ပေးပါသည်။
- \* ကျေးဇူးဖွံ့ဖြိုး ဝိုင်းထက်ရေးအတွက် ကျေးဇူးအတွင်း ကျောင်းပေါ်၊ မီးကော်ပေါ်၊ လူမှုကုန်စုံအဖွဲ့များနှင့် ဂုဏ်စီ၊ ဂုဏ်ပ၊ ဂေါပကအဖွဲ့များ၊ အမျိုးသား၊ အမျိုးသမီး များကပါ ပူးပေါင်းဆောင်ရွက်ပေးသည်ကို တွေ့ရှိရပါသည်။
- \* မိသားစု ထိတွေ့ပေးရေးအတွက် မြူနီစီပါ၊ PGMF အဖွဲ့များမှ ဖွဲ့စည်းပေးပေးပေးပေးမှု ဆောင်ရွက်ပေးသည်ကို တွေ့ရှိရပါသည်။



6-9

116 ധനു - 2022

ശ്രീമതി ത്രിശീലാ

116 ധനു - 2022

|                | ശനി | രവ | കു | ബു | ഗു | മു | ക | ച | മ | സ | രാ | ക | മ | ബ | ശ | രാ | ക | മ | ബ | ശ |
|----------------|-----|----|----|----|----|----|---|---|---|---|----|---|---|---|---|----|---|---|---|---|
| 116 ധനു - 2022 | *   | *  | *  | *  | *  | *  | * | * | * | * | *  | * | * | * | * | *  | * | * | * | * |
| 116 ധനു - 2022 | *   | *  | *  | *  | *  | *  | * | * | * | * | *  | * | * | * | * | *  | * | * | * | * |
| 116 ധനു - 2022 | *   | *  | *  | *  | *  | *  | * | * | * | * | *  | * | * | * | * | *  | * | * | * | * |
| 116 ധനു - 2022 | *   | *  | *  | *  | *  | *  | * | * | * | * | *  | * | * | * | * | *  | * | * | * | * |
| 116 ധനു - 2022 | *   | *  | *  | *  | *  | *  | * | * | * | * | *  | * | * | * | * | *  | * | * | * | * |
| 116 ധനു - 2022 | *   | *  | *  | *  | *  | *  | * | * | * | * | *  | * | * | * | * | *  | * | * | * | * |
| 116 ധനു - 2022 | *   | *  | *  | *  | *  | *  | * | * | * | * | *  | * | * | * | * | *  | * | * | * | * |
| 116 ധനു - 2022 | *   | *  | *  | *  | *  | *  | * | * | * | * | *  | * | * | * | * | *  | * | * | * | * |
| 116 ധനു - 2022 | *   | *  | *  | *  | *  | *  | * | * | * | * | *  | * | * | * | * | *  | * | * | * | * |
| 116 ധനു - 2022 | *   | *  | *  | *  | *  | *  | * | * | * | * | *  | * | * | * | * | *  | * | * | * | * |
| 116 ധനു - 2022 | *   | *  | *  | *  | *  | *  | * | * | * | * | *  | * | * | * | * | *  | * | * | * | * |
| 116 ധനു - 2022 | *   | *  | *  | *  | *  | *  | * | * | * | * | *  | * | * | * | * | *  | * | * | * | * |
| 116 ധനു - 2022 | *   | *  | *  | *  | *  | *  | * | * | * | * | *  | * | * | * | * | *  | * | * | * | * |
| 116 ധനു - 2022 | *   | *  | *  | *  | *  | *  | * | * | * | * | *  | * | * | * | * | *  | * | * | * | * |
| 116 ധനു - 2022 | *   | *  | *  | *  | *  | *  | * | * | * | * | *  | * | * | * | * | *  | * | * | * | * |
| 116 ധനു - 2022 | *   | *  | *  | *  | *  | *  | * | * | * | * | *  | * | * | * | * | *  | * | * | * | * |
| 116 ധനു - 2022 | *   | *  | *  | *  | *  | *  | * | * | * | * | *  | * | * | * | * | *  | * | * | * | * |
| 116 ധനു - 2022 | *   | *  | *  | *  | *  | *  | * | * | * | * | *  | * | * | * | * | *  | * | * | * | * |
| 116 ധനു - 2022 | *   | *  | *  | *  | *  | *  | * | * | * | * | *  | * | * | * | * | *  | * | * | * | * |
| 116 ധനു - 2022 | *   | *  | *  | *  | *  | *  | * | * | * | * | *  | * | * | * | * | *  | * | * | * | * |

စာသိခွင့်ပြု မြေကွဲဒိုင် သုံးသပ်ချက်

- \* ပြာသိုလ ကနေ ဒါဆိုလအထိ စိုက်ပျိုးခြင်း ၊ ဂိုက်ယိုင်းခြင်း လုပ်ငန်းများ လုပ်ဆောင်ကြပါသည်။
- \* ဝင်းဇွေရရှိ မြေတွင်လည်း စိုက်ပျိုးခြင်းနှင့် ဂိုက်ယိုင်းခြင်းအချိန်များတွင် ဝင်းဇွေကောင်းစွာ ကျန်အချိန်များတွင် ဝင်းဇွေနှည်းပါးပါသည်။
- \* မိုးဥတုတွင် လမ်းပန်းဆက်သွယ်ရေး အနည်းငယ် ခက်ခဲသည်ကို တွေ့ရှိရပါသည်။
- \* ကျွမ်းကျင်မှုရှိကာလများတွင် ဝမ်းဇောက်နှင့် အဖွားလျှင်တူဖွားဇောက် အနည်းငယ် ပြုစုပေးသည်ကို တွေ့ရှိရပါသည်။
- \* ဝင်းဇွေပြု မြေအားနည်းစွာ အိတ်တွင်းမြေယာလောင်းများ ပေးသင့်ပါသည်။





ကျား၊ ဝဲ ကျား၊ ပန်ကု အိမ် ခြံဇာတ်ပုံ

ကျား - ဇွန်လ

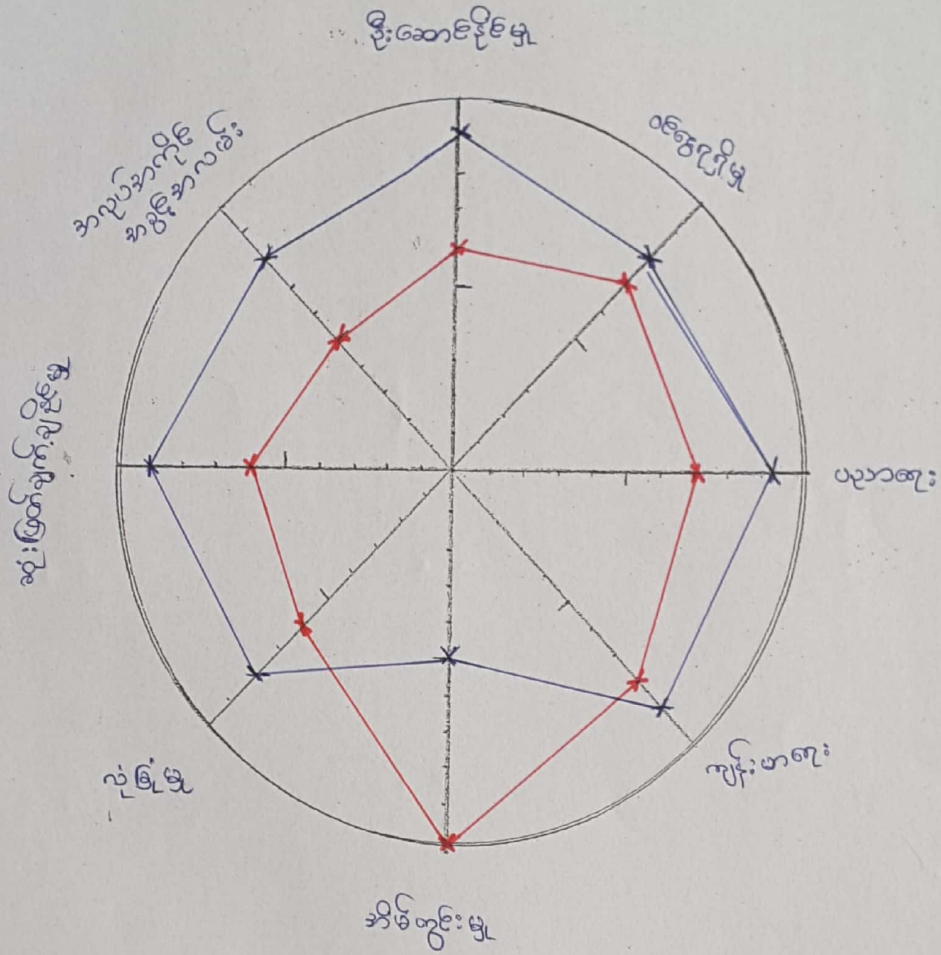
အိမ် - ဇွန်လ

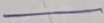

ကျား - 

ဝဲ - 

ပင့်ကူအိမ် ထုံးထပ်ချက်

\* အမျိုးသမီးများ၏ လုပ်ပိုင်ခွင့် ၊ ဆုံးဖြတ်ချက်ချခွင့် ၊ ပါဝင်ခွင့်အားနည်းပါက  
 ဥပမာ = အမျိုးသားများ၏ ပါဝင်ဆုံးဖြတ်ခွင့်သည် အများဆုံးဖြစ်ပြီး  
 အမျိုးသမီးများ အားနည်းနေပါသည်။ အိမ်တွင်းဗဟိုတွင်သာ ဂုဏ်အင်အားဖြည့်ဖြစ်နေပါသည်။

\* အမျိုးသမီးများသည် ဝင်ရောက်သော အကုပ်တွင်နည်းပြီး အိမ်ထဲတွင်သာ  
 အရေးများပါသည်။ ပညာရေးအားနည်း နေခြင်းကြောင့် ပါဝင်ဆုံးဖြတ်ခွင့်  
 အားနည်းနေခြင်း ဖြစ်ပါသည်။

\* လျှော့စွာများတွင် အမျိုးသမီးများ ပညာရေးအားနည်းခြင်းများ ၊ လုပ်ပိုင်ခွင့်နှင့်  
 လုပ်အားခတန်းတူပေးခြင်းဖြင့် ဖွံ့ဖြိုးရေး လုပ်ငန်းများ ဆောင်ရွက်ရာတွင်  
 အမျိုးသမီးများအား လက်တွေ့ပေါ်ခြင်းဖြင့် အမျိုးသမီးများ၏ စွမ်းဆောင်ရည်ကို  
 မြှင့်တင်ပေးနိုင်ပါသည်။



ප්‍රධාන වර්ග

6-6

ගෝල - ග්‍රහලොක

අර්ධ - ග්‍රහලොක

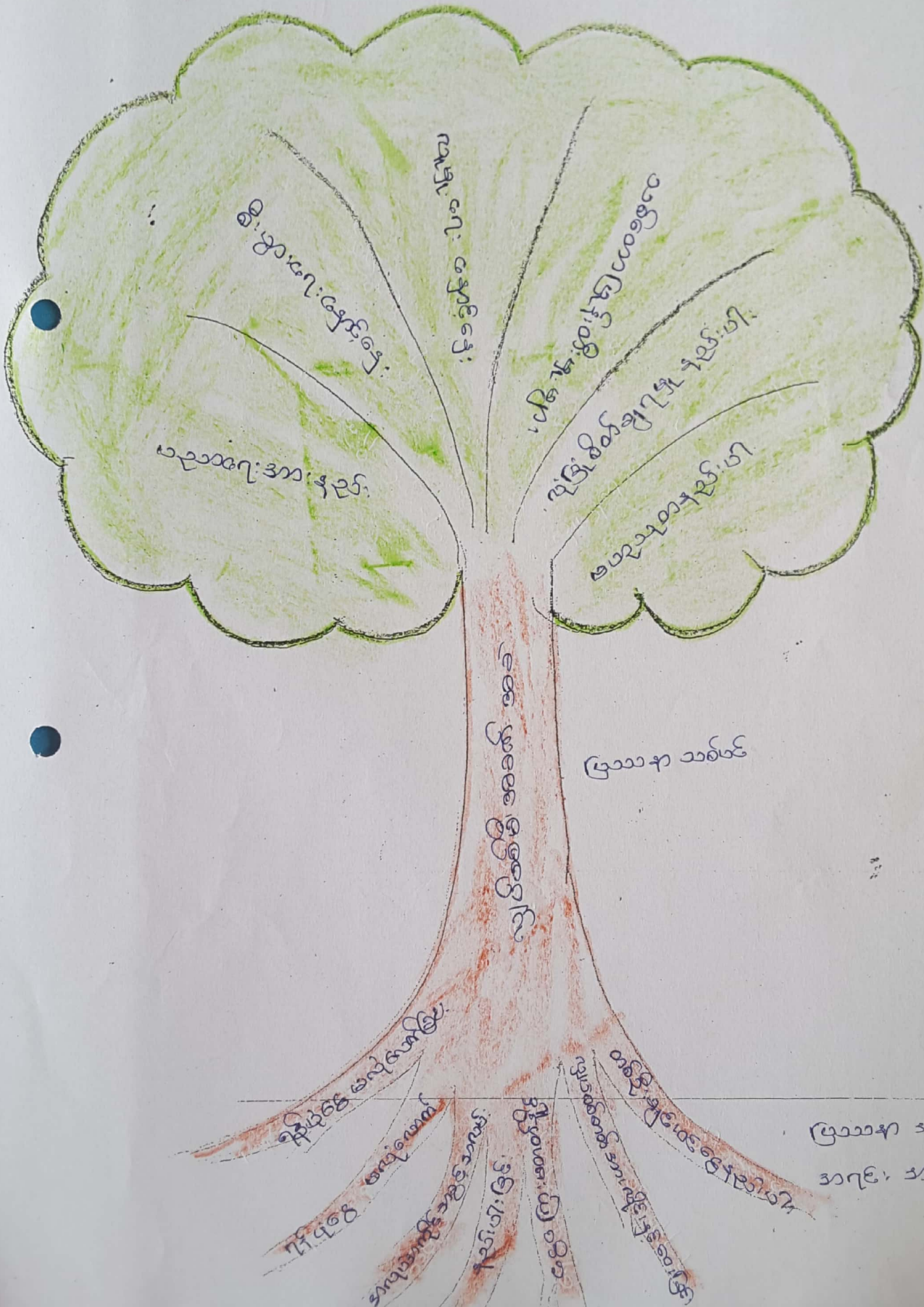

ဗြဟ္မာ့သစ်ဖန်သုံးသပ်ချက်

ကျေးဇူးတင် အစီအစဉ်အားမှာ လျှပ်စစ်ဓာတ်အား အစီအစဉ်  
 ဖြစ်ပါသည်။ ခက်ခဲ၇ခြင်း၏ အကြောင်းအရာမှာ ဝေဇဗျာလောက် ခြင်း၊ ပင်  
 ဗေဒနာအားလုံးနှင့် ဝေခြင်း၊ အစိုးရထောက်ပံ့ရေး ဖြစ်ခြင်း၊ ဂုဏ်ထူးတို့၏  
 ဖြစ်ခြင်းနှင့် သစ်ထော ပြုန့်ထိုးခြင်းတို့ကြောင့် ဖြစ်ပါသည်။ ဗြဟ္မာ့အကြောင်း  
 ဖြစ်ပေါ်ရသော အကျိုးဆက်များမှာ ဖွံ့ဖြိုးမှုနှင့် ပါးခြင်း၊ လူ့ရေးရာအစောင့်  
 နိုင်ကျခြင်း၊ အချိန်ကွန်ခြင်း၊ ဝေဇဗျာလက်ခံခြင်း၊ လက်ပံးဆက်သွယ်ရေး  
 ခက်ခဲခြင်း စသည့်အကျိုးဆက်များ ဖြစ်ပေါ်လာပါသည်။

ဗြဟ္မာ့သစ်ဖန် ဇာတ်ကွဲခြင်းအားဖြင့် ကျေးဇူးတင်အစီအစဉ်ကို ကွန်  
 ကွန်ကွင်းကွင်း ဖြစ်ပေါ်ရပါသည်။ ထိုအစီအစဉ်ကို ဖြေရှင်းနိုင်လျှင်  
 ဗြဟ္မာ့သစ်ဖန်သည် ဆိုက်ကွန်အစီအစဉ် အဖြစ် ဖြောင်းသွားမည်ဖြစ်  
 ကြောင်း၊ ကျေးဇူးတင်လျှင် သဘောပေါက်သွားကြပါသည်။



അഭിമാനകരമായ വിദ്യാഭ്യാസം നൽകുന്നതിനായി

അഭിമാനകരമായ വിദ്യാഭ്യാസം നൽകുന്നതിനായി

| സ്റ്റാഫ്   | മുൻപ്   | സ്റ്റാഫ്  | പിന്നീട്  |
|--|---|---|---|
| <p>സഹായകൻ</p> <p>പ്രൊഫസർ</p> <p>മുൻപ്</p> <p>സ്റ്റാഫ്</p> <p>ജി.എസ്.</p> | <p>അഭിമാനകരമായ വിദ്യാഭ്യാസം നൽകുന്നതിനായി</p> <p>സ്റ്റാഫ്</p> <p>ജി.എസ്.</p> <p>പിന്നീട്</p> <p>സ്റ്റാഫ്</p> <p>ജി.എസ്.</p> | <p>സ്റ്റാഫ്</p> <p>ജി.എസ്.</p> <p>പിന്നീട്</p> <p>സ്റ്റാഫ്</p> <p>ജി.എസ്.</p> | <p>സ്റ്റാഫ്</p> <p>ജി.എസ്.</p> <p>പിന്നീട്</p> <p>സ്റ്റാഫ്</p> <p>ജി.എസ്.</p> |

ကျေးဇူး - ရွှေကမ္ဘာ

ရက်စွဲ - ၂၅.၈.၁၈

ကုမ္ပဏီ - ရွှေကမ္ဘာ

\* ကျေးဇူးနှင့် နှစ်ပေါင်းကုမ္ပဏီ (၁) (၂) နှစ်ထိန်းစစ်ရေးအဖွဲ့များ ပြုမိမ့်၊  
ဆင်းရဲ နှစ်ပေါင်းကုမ္ပဏီ၊ ကမ္ဘာကြီး၊ ကျေးဇူး နှစ်ပေါင်း ပြိုင် ကြံ့ကျကျောင်း ကျောင်း  
များ သာ ဖြစ်သောကြောင့် ပုံမှန်စစ်ဆေးခြင်း စသည်ကြောင့် ဖြစ်ပါသည်။

\* နစ်နာချေပေးမှုနှင့် ဖပြေလည်စေရန် ဆင်းရဲ နှစ်ပေါင်းသော နှစ်ပေါင်းအားလုံး  
တွင် နစ်နာချေပေးမှု ပြီး သည့်အခါ ဖြစ်သော ကျမ်းချက် များကိုလည်း နဂေးထား ဆင်းရဲ  
ဆင်းစား ပေးသင့်ပါသည်။

\* နစ်နာကျစေသော နှစ်ပေါင်းအထောက်အပံ့ များကို ကျွန်ုပ်တို့ စစ်ဆေးခြင်းဖြင့် မိမိတို့၏  
ပျံ့နှံ့ရေး၊ ဖြန့်ဖြူးရေး၊ ကျန်းမာရေး၊ ဖုန်းရေး စသည်ဖြင့် နဂေးရမည် ဖြစ်ကြောင်း  
လာမည် ဖြစ်ပါသည်။



ကော်မတီဝင်များ ရွေးချယ်ခြင်း နှင့် ကျေးရွာဖွံ့ဖြိုးရေးအစီအစဉ်  
ဆောင်ရွက်မှု မှတ်တမ်းဓာတ်ပုံများ

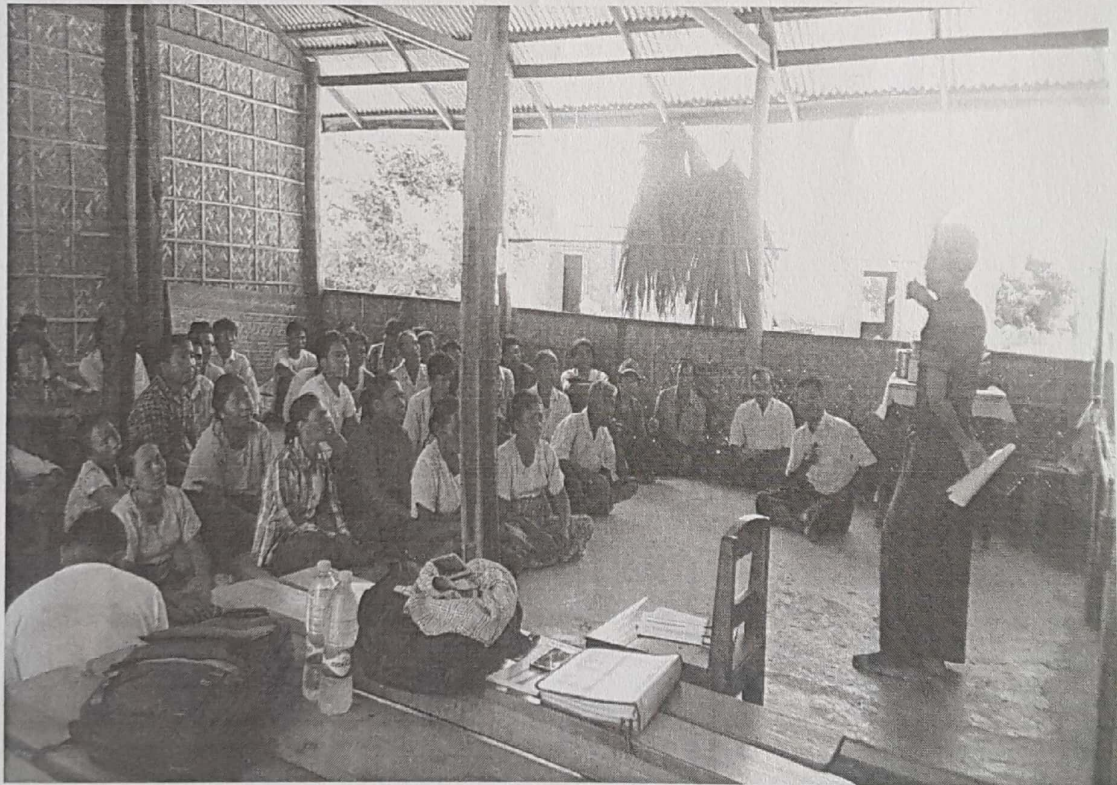



ပုံစံစ-၁ ကျေးရွာအခြေခံအချက်အလက်များ (Form PC 1)

လမ်းညွှန်ချက်/ ကျေးရွာတစ်ရွာသို့ ပထမဆုံး မိတ်ဆက်ခရီးသွားရောက်သောအခါ လူထုစည်းရုံးရေးမှူးသည် ကျေးရွာခေါင်းဆောင်များအားကျေးရွာအချက်အလက်များကိုမေတ္တာရပ်ခံ၍တောင်းခံရသည်။ ဤအချက်အလက်များကိုစီမံကိန်းမိတ်ဆက်အစည်းဝေးမတိုင်မီတောင်းခံရမည်။ စီမံကိန်းမိတ်ဆက်အစည်းဝေးတွင် လူထုစည်းရုံးရေးမှူးသည် ဤအချက်အလက်များအားစစ်ဆေးပြီးမှန်ကန်အောင်ပြုလုပ်ရမည်။ ပြီးနောက်တွင် လူထုစည်းရုံးရေးမှူးမှ သတင်းအချက်အလက်ထံသို့ Tablets မှ တဆင့်ဖြည့်သွင်းရမည်။

|   |  |  |
|---|--|--|
| ကျေးရွာအုပ်ချုပ်ရေးမှူးအမည်<br>ဦးလှတိုး | ကျေးရွာအုပ်ချုပ်ရေးမှူး<br>ဖုန်းနံပါတ် ၀၉-၇၄၈၄၅၃၃၇ | လူထုစည်းရုံးရေးမှူး၏အမည်<br>ဦးလင်းဇော်     |
| ပြည်နယ်/တိုင်းဒေသကြီး မန္တလေး           | မြို့နယ် ဓညာဇဦး                                    | ကျေးရွာအုပ်စု ရွှေကမ္ဘာ၊ ကျေးရွာ ရွှေကမ္ဘာ |

က. လူဦးရေ

| လူမျိုးစု              | အိမ်ထောင်စုအရေအတွက် | ကိုးကွယ်သည့်ဘာသာ    | အိမ်ထောင်စုအရေအတွက် |
|------------------------|---------------------|---------------------|---------------------|
| လူမျိုးစု (၁)---ဗမာ--- | ၁၃၄                 | ဘာသာ(၁)---ဗုဒ္ဓဘာသာ | ၁၃၄                 |
| လူမျိုးစု (၂)-----     |                     | ဘာသာ(၂)-----        |                     |
| လူမျိုးစုရော-----      |                     | ဘာသာရော-----        |                     |

|                | အမျိုးသား(အရေအတွက်) | အမျိုးသမီး(အရေအတွက်) |
|----------------|---------------------|----------------------|
| လူဦးရေ         | ၂၆၃                 | ၂၆၈                  |
| အိမ်ထောင်ဦးစီး | ၁၂၄                 | ၁၀                   |

(ခ)လက်လှမ်းမီအသုံးပြုနိုင်သည့်အဆောက်အဦများ

| စာသင်ကျောင်း    | အမှတ်ခြစ်ပါ                         | ကျန်းမာရေး       | အမှတ်ခြစ်ပါ              | ဘာသာရေးအဆောက်အဦ    | အမှတ်ခြစ်ပါ                         |
|-----------------|-------------------------------------|------------------|--------------------------|--------------------|-------------------------------------|
| အထက်တန်းကျောင်း | <input type="checkbox"/>            | ဆေးရုံ           | <input type="checkbox"/> | စေတီ               | <input checked="" type="checkbox"/> |
| အလယ်တန်းကျောင်း | <input type="checkbox"/>            | ကျန်းမာရေးဌာန    | <input type="checkbox"/> | ဘုန်းကြီးကျောင်း   | <input checked="" type="checkbox"/> |
| မူလတန်းကျောင်း  | <input checked="" type="checkbox"/> | ကျန်းမာရေးဌာနခွဲ | <input type="checkbox"/> | ဟိန္ဒူဘုရားကျောင်း | <input type="checkbox"/>            |
| မူကြိုကျောင်း   | <input type="checkbox"/>            | ဆေးပေးခန်း       | <input type="checkbox"/> | ခရစ်ယာန်ကျောင်း    | <input type="checkbox"/>            |
| အခြား           | <input type="checkbox"/>            | အခြား            | <input type="checkbox"/> | ဗလီ                | <input type="checkbox"/>            |
|                 |                                     |                  |                          | အခြား              | <input type="checkbox"/>            |
| မှတ်ချက်        |                                     | မှတ်ချက်         |                          | မှတ်ချက်           |                                     |





လူထုဝဟိုပြုစီမံကိန်း

(ဂ) ကျွမ်းကျင်သူများမှတ်တမ်း ၊ ကျေးရွာတွင်နေထိုင်သော သို့မဟုတ် တခြားရွာမှလာရောက်သောကျွမ်းကျင်သူများ

| (၁) တာသင်ကျောင်း     |                                     |                                     | (၂) ကျန်းမာရေး                    |                          |                          | (၃) လက်မှု ပညာရှင် |                                     |                                     |
|----------------------|-------------------------------------|-------------------------------------|-----------------------------------|--------------------------|--------------------------|--------------------|-------------------------------------|-------------------------------------|
|                      | ရွာတွင် နေထိုင်သူ                   | အခြား ရွာမှ လာသူ                    |                                   | ရွာတွင် နေထိုင်သူ        | အခြား ရွာမှ လာသူ         |                    | ရွာတွင် နေထိုင်သူ                   | အခြား ရွာမှ လာသူ                    |
| မူလတန်းပြ ဆရာ၊ ဆရာမ  | <input checked="" type="checkbox"/> | <input checked="" type="checkbox"/> | ဆရာပန်                            | <input type="checkbox"/> | <input type="checkbox"/> | လက်သမား            | <input checked="" type="checkbox"/> | <input checked="" type="checkbox"/> |
| အထက်တန်းပြ ဆရာ၊ ဆရာမ | <input type="checkbox"/>            | <input type="checkbox"/>            | လက်ထောက် ကျန်းမာရေးမှူး           | <input type="checkbox"/> | <input type="checkbox"/> | ပန်းရံ             | <input type="checkbox"/>            | <input checked="" type="checkbox"/> |
| အလယ်တန်းပြ ဆရာ၊ ဆရာမ | <input type="checkbox"/>            | <input type="checkbox"/>            | အမျိုးသမီးကျန်းမာရေးဆရာမ          | <input type="checkbox"/> | <input type="checkbox"/> | လှုပ်စစ်ဆိုင်ရာ    | <input type="checkbox"/>            | <input type="checkbox"/>            |
| မူကြိုဆရာ၊ ဆရာမ      | <input type="checkbox"/>            | <input type="checkbox"/>            | အရံသားဖွား                        | <input type="checkbox"/> | <input type="checkbox"/> | ရေပိုက်သွယ်သူ      | <input type="checkbox"/>            | <input type="checkbox"/>            |
| အခြား                | <input type="checkbox"/>            | <input type="checkbox"/>            | ပြည်သူ့ကျန်းမာရေး လုပ်သား (၁)/(၂) | <input type="checkbox"/> | <input type="checkbox"/> | စက်ပြင်ဆရာ         | <input type="checkbox"/>            | <input type="checkbox"/>            |
| မှတ်ချက်             |                                     |                                     | မှတ်ချက်                          |                          |                          | မှတ်ချက်           |                                     |                                     |

(ဃ) ကျေးရွာသို့ ရောက်ရှိနိုင်သည့်လမ်းအခြေအနေ / ကျေးရွာတစ်ရွာသည် ၎င်း၏ကျေးရွာအုပ်စုနှင့် ဆက်သွယ်ထားသော လမ်းအခြေအနေ (အောက်ပါတို့ကိုပိုင်းပါ)

ကျောက်ကြမ်းလမ်း: \_\_\_\_\_ ကတ္တရာလမ်း: \_\_\_\_\_ ကွန်ကရစ်လမ်း: \_\_\_\_\_ မော်တော်ဆိုင်ကယ်လမ်း: \_\_\_\_\_  
 ကျောက်ခင်းလမ်း: \_\_\_\_\_ မြေသားလမ်း: \_\_\_\_\_ လူသွားလမ်း: \_\_\_\_\_ အခြား: \_\_\_\_\_

(င) ကျေးရွာဖွံ့ဖြိုးမှုစီမံချက်

(၁) လူထုဝဟိုပြုစီမံကိန်းမစတင်မီ ဤကျေးရွာတွင်ကျေးရွာဖွံ့ဖြိုးမှု စီမံချက်ရှိခဲ့ပါသလား? ပိုင်းပါ  
 ရှိပါသည်/မရှိပါ/မသိပါ  
 (၂) ရှိခဲ့ပါလျှင် ဤစီမံချက်ကို မည်သည့် ခုနှစ်တွင်ပြင်ဆင်ခဲ့ပါသနည်း? နှစ်-----/မသိပါ  
 (၃) ဤစီမံချက်ကို မြို့နယ်မှအတည်ပြုခဲ့ပါသလား? ပြုခဲ့ပါသည်/မပြုခဲ့ပါ /မသိပါ

(စ) ခရီးအကွာအဝေး

(၁) ဤကျေးရွာ၏ဝဟိုမှ၎င်းကျေးရွာအုပ်စု၏ဝဟိုအထိခရီးမိုင်မည်မျှကွာဝေးသနည်း? မိုင်-----/မသိပါ  
 (၂) ဤကျေးရွာမှ ၎င်းကျေးရွာအုပ်စုဝဟိုအထိသွားလာရာတွင်ကြာမြင့်သည့်အချိန်

ခြောက်သွေ့ရာသီတွင်ကြာချိန်-----ထော်လာဂျီ/မော်တော်ဆိုင်ကယ်/ခြေလျှင်/လား/မော်တော်ဘုတ်/  
 အခြား: -----  
 မိုးရာသီတွင်ကြာချိန်-----ထော်လာဂျီ/မော်တော်ဆိုင်ကယ်/ခြေလျှင်/လား/မော်တော်ဘုတ်/  
 အခြား: -----

(ဆ) ဝတ်စားကျင်ဆိုင်ရာသဘာဝဘေးအန္တရာယ် -

ဤကျေးရွာတွင်ကြေးခြင်းကဲ့သို့ သဘာဝဘေးအန္တရာယ်ကျရောက်ဖူးခြင်းရှိပါသလား။  
 မရှိပါ  ရှိပါသည် ရှိလျှင်ဖော်ပြပါ-----



(ဇ) ကျေးရွာတွင် ဖွဲ့စည်းထားသော အဖွဲ့အစည်းများ

လူထုပဟိုပြုစီမံ ကိန်းမတိုင်မီ ဤကျေးရွာတွင် ကျေးရွာဖွံ့ဖြိုးရေးအတွက် အစိုးရ(သို့)ရွာသားများကိုယ်တိုင်(သို့) စီမံကိန်းတစ်ခုခုမှ ဖွဲ့စည်းထားသည့် အဖွဲ့အစည်းများရှိပါသလား။

- (၁) ကျေးရွာအစည်းအရုံးအဖွဲ့အစည်း
- (၂) သမားတော်အဖွဲ့အစည်း

ကျေးရွာခေါင်းဆောင်

အမည်

ဦးလှတိုး

လက်မှတ်

၂/ နေ့စွဲ ၄.၃.၂၀၁၆

လူထုစည်းရုံးရေးမှူး

အမည်

ဦးလင်းဇော်

လက်မှတ်

၂/ နေ့စွဲ ၄.၃.၂၀၁၆



ပုံစံ - ၈ - ၁ ကျေးရွာအခြေခံအချက်အလက်များ (Form PC 1)

လမ်းညွှန်ချက်၊ ကျေးရွာတစ်ရွာသို့ ပထမဆုံးမိတ်ဆက်ခရီး သွားရောက်သောအခါ လူထုစည်းရုံးရေးမှူးသည် ကျေးရွာ ဝေါင်းစောင်များအား ကျေးရွာအချက်အလက်များကို ဖေတ္တာရပ်ခံ၍ တောင်းခံရသည်။ ဤအချက်အလက်များကို စီမံကိန်း မိတ်ဆက်အစည်းဝေးမတိုင်မီတောင်းခံရမည်။ စီမံကိန်းမိတ်ဆက်အစည်းဝေးတွင် လူထုစည်းရုံးရေးမှူးသည် ဤအချက်အလက် များအား စစ်ဆေးပြီး မှန်ကန်အောင်ပြုလုပ်ရမည်။ ပြီးနောက်တွင် လူထုစည်းရုံးရေးမှူးမှ သတင်းအချက်အလက်ထံသို့ Tablets မှ တစ်ဆင့် ဖြည့်သွင်းရမည်။

|   |  |   |
|---|--|---|
| ကျေးရွာအုပ်ချုပ်ရေးမှူး အမည်<br>ဦး ဖွတ် | ကျေးရွာအုပ်ချုပ်ရေးမှူး၏ ဖုန်းနံပါတ်<br>၀၇-၇၈၅၄၄၈၄၆၄ | လူထုစည်းရုံးရေးမှူး၏ အမည်<br>ဦး တန်ဇော်လင်း |
| ပြည်နယ်/တိုင်းဒေသကြီး<br>ဗဟိုဌာန        | မြို့နယ်<br>ရွာ                                      | ကျေးရွာအုပ်စု<br>ကျေးရွာ                    |

က၊ လူဦးရေ

| လူမျိုးစု                                  | အိမ်ထောင်စုအရေအတွက် | ကိုးကွယ်သည့်ဘာသာ     | အိမ်ထောင်စုအရေအတွက် |
|--|---------------------|----------------------|---------------------|
| လူမျိုးစု (၁) ---ဗမာ---                    | ၁၃၀                 | ဘာသာ (၁) ---ဗုဒ္ဓ--- | ၁၃၀                 |
| လူမျိုးစု (၂) -----                        |                     | ဘာသာ (၂) -----       |                     |
| လူမျိုးစု (၃) -----                        |                     | ဘာသာ (၃) -----       |                     |
| လူမျိုးစုရော -----                         |                     | ဘာသာရော -----        |                     |
|  | အရေအတွက်            |                      |                     |
| မသန်စွမ်းသူများ                            |                     |                      |                     |
| သက်ကြီးရွယ်အိုများ<br>(၆၅ နှစ် နှင့် အထက်) | ၆၀                  |                      |                     |
| စစ်ဘေးရှောင်                               |                     |                      |                     |

|                         | အမျိုးသား<br>(အရေအတွက်) | အမျိုးသမီး<br>(အရေအတွက်) |
|-------------------------|-------------------------|--------------------------|
| လူဦးရေ                  |                         |                          |
| လူမျိုးစု (၁) ---ဗမာ--- | ၂၆၃                     | ၂၆၀                      |
| လူမျိုးစု (၂) -----     |                         |                          |
| လူမျိုးစု (၃) -----     |                         |                          |
| အိမ်ထောင်ဦးစီး          | ၉၈                      | ၃၂                       |

(ခ) အခြေခံအဆောက်အအုံ အသုံးအဆောင်များ

| စာသင်ကျောင်း    | အမှတ်<br>ခြံပိ                      | ကျန်းမာရေး       | အမှတ်<br>ခြံပိ           | ဘာသာရေး အဆောက်<br>အအုံများ | အမှတ်<br>ခြံပိ                      |
|-----------------|-------------------------------------|------------------|--------------------------|----------------------------|-------------------------------------|
| အထက်တန်းကျောင်း | <input type="checkbox"/>            | ဆေးရုံ           | <input type="checkbox"/> | စေတီ                       | <input checked="" type="checkbox"/> |
| အလယ်တန်းကျောင်း | <input type="checkbox"/>            | ကျန်းမာရေးဌာန    | <input type="checkbox"/> | ဘုန်းကြီးကျောင်း           | <input checked="" type="checkbox"/> |
| မူလတန်းကျောင်း  | <input checked="" type="checkbox"/> | ကျန်းမာရေးဌာနခွဲ | <input type="checkbox"/> | ဟိန္ဒူဘုရားကျောင်း         | <input type="checkbox"/>            |
| မူကြိုကျောင်း   | <input type="checkbox"/>            | ဆေးပေးခန်း       | <input type="checkbox"/> | ရေဓာတ်ကျောင်း              | <input type="checkbox"/>            |
| အခြား           | <input type="checkbox"/>            | အခြား            | <input type="checkbox"/> | ဗလီ                        | <input type="checkbox"/>            |
|                 |                                     |                  |                          | အခြား                      | <input type="checkbox"/>            |
| မှတ်ချက်        |                                     | မှတ်ချက်         |                          | မှတ်ချက်                   |                                     |



(ဂ) ကျွမ်းကျင်သူများမှတ်တမ်း (ကျေးရွာတွင်နေထိုင်သော သို့မဟုတ် တခြားရွာမှလာရောက်သော ကျွမ်းကျင်သူများ)

| (၁) စာသင်ကျောင်း |                                     |                                     | (၂) ကျန်းမာရေး            |                                     |                          | (၃) လက်မှုပညာရှင်           |                                     |                          |
|------------------|-------------------------------------|-------------------------------------|---------------------------|-------------------------------------|--------------------------|-----------------------------|-------------------------------------|--------------------------|
|                  | ရွာတွင် နေထိုင်သူ                   | အခြား ရွာမှ လာသူ                    |                           | ရွာတွင်နေ ထိုင်သူ                   | အခြား ရွာမှ လာသူ         |                             | ရွာတွင် နေထိုင်သူ                   | အခြား ရွာမှ လာသူ         |
| မူလတန်းပြဆရာ/မ   | <input checked="" type="checkbox"/> | <input checked="" type="checkbox"/> | ဆရာဝန်                    | <input type="checkbox"/>            | <input type="checkbox"/> | လက်သမား                     | <input checked="" type="checkbox"/> | <input type="checkbox"/> |
| အထက်တန်းပြဆရာ/မ  | <input type="checkbox"/>            | <input type="checkbox"/>            | လက်ထောက် ကျန်းမာရေးမှူး   | <input type="checkbox"/>            | <input type="checkbox"/> | ပန်းရံ                      | <input checked="" type="checkbox"/> | <input type="checkbox"/> |
| အလယ်တန်းပြဆရာ/မ  | <input type="checkbox"/>            | <input type="checkbox"/>            | အမျိုးသမီးကျန်းမာရေး ဆရာမ | <input type="checkbox"/>            | <input type="checkbox"/> | လျှပ်စစ်ကျွမ်းကျင်၊ မီးသမား | <input type="checkbox"/>            | <input type="checkbox"/> |
| မူကြိုဆရာ/မ      | <input type="checkbox"/>            | <input type="checkbox"/>            | သားဖွားဆရာမ               | <input checked="" type="checkbox"/> | <input type="checkbox"/> | ရေပိုက်သွယ်သူ               | <input type="checkbox"/>            | <input type="checkbox"/> |
| အခြား            | <input type="checkbox"/>            | <input type="checkbox"/>            | ပြည်သူ့ကျန်းမာရေး လုပ်သား | <input type="checkbox"/>            | <input type="checkbox"/> | စက်ပြင်ဆရာ                  | <input type="checkbox"/>            | <input type="checkbox"/> |
| မှတ်ချက်         |                                     |                                     | မှတ်ချက်                  |                                     |                          | မှတ်ချက်                    |                                     |                          |

(ဃ) ကျေးရွာသို့ ရောက်ရှိနိုင်သည့် လမ်းအခြေအနေ / ကျေးရွာတစ်ရွာသည် ၎င်း၏ ကျေးရွာအုပ်စုနှင့် ဆက်သွယ်ထားသော လမ်းအခြေအနေ (အောက်ပါတို့ကိုပိုင်ပါ)

ကျောက်ကြမ်းလမ်း: \_\_\_\_\_  
 ကျောက်ခင်းလမ်း: \_\_\_\_\_  
 ကာတ္တရာလမ်း: \_\_\_\_\_  
 မြေသားလမ်း: \_\_\_\_\_  
 ကွန်ကရစ်လမ်း: \_\_\_\_\_  
 လူသွားလမ်း: \_\_\_\_\_  
 မော်တော်ဆိုင်ကယ်လမ်း: \_\_\_\_\_  
 အခြား: \_\_\_\_\_

(င) ကျေးရွာဖွံ့ဖြိုးမှုစီမံချက် ပိုင်းပါ။

- (၁) လူထုပဟိုပြုစီမံကိန်းမစတင်မီ ဤကျေးရွာတွင်ကျေးရွာဖွံ့ဖြိုးမှု စီမံချက်ရှိခဲ့ပါသလား? ရှိပါသည်/မရှိပါ/မသိပါ
- (၂) ရှိခဲ့ပါလျှင် ဤစီမံချက်ကို မည်သည့် ခုနှစ်တွင်ပြင်ဆင်ခဲ့ပါသနည်း? နှစ်-----/မသိပါ
- (၃) ဤစီမံချက်ကို ဖြိုးနယ်မှအတည်ပြုခဲ့ပါသလား? ပြုခဲ့ပါသည်/မပြုခဲ့ပါ /မသိပါ

(စ) ခရီးအကွာအဝေး

- (၁) ဤကျေးရွာ၏ပဟိုမှ ၎င်းကျေးရွာအုပ်စု၏ပဟိုအထိ ခရီးမိုင်မည်မျှကွာဝေးသနည်း? မိုင်-----/မသိပါ
  - (၂) ဤကျေးရွာမှ ၎င်းကျေးရွာအုပ်စုပဟိုအထိ သွားလာရာတွင်ကြာမြင့်သည့်အချိန်။
- ခြောက်သွေ့ရာသီတွင်ကြာချိန်----- ထော်လာရီး/မော်တော်ဆိုင်ကယ်/ခြေလျှင်/လား/မော်တော်ဘုတ်/  
 အခြား: -----  
 မိုးရာသီတွင်ကြာချိန်----- ထော်လာရီး/မော်တော်ဆိုင်ကယ်/ခြေလျှင်/လား/မော်တော်ဘုတ်/  
 အခြား: -----

(ဆ) ပတ်ဝန်းကျင်ဆိုင်ရာ သဘာဝဘေးအန္တရာယ်

ဤကျေးရွာတွင် ရေကြီးခြင်းကိုသို့ သဘာဝဘေးအန္တရာယ်ကျရောက်ဖူးခြင်း ရှိပါသလား။  
 မရှိပါ       ရှိပါသည်      ရှိလျှင်ဖော်ပြပါ -----



(၈) ကျေးရွာတွင် ဖွဲ့စည်းထားသော အဖွဲ့အစည်းများ  
လူထုဗဟိုပြုဝိမံကိန်းမတိုင်မီ ဤကျေးရွာတွင် ကျေးရွာဖွံ့ဖြိုးရေးအတွက် အစိုးရ (သို့) ရွာသားများကိုယ်တိုင်(သို့) ဝိမံကိန်းတစ်ခုခုမှ  
ဖွဲ့စည်းထားသည့် အဖွဲ့အစည်းများရှိပါသလား။

(၁) -----

(၂) -----

(၉) ရှာအဖွဲ့ မှတ်တမ်းတင်ထားမှုရှိပါသည်။

ကျေးရွာခေါင်းဆောင်

အမည် ဦးလှတိုး

လက်မှတ် *My* နေ့စွဲ ၂၁.၁၂.၂၀၁၆

လူထုစည်းရုံးရေးမှူး

အမည် ဦး ဖာဒ်ဇော်လင်း

လက်မှတ် *Far* နေ့စွဲ ၂၁.၁၂.၂၀၁၆

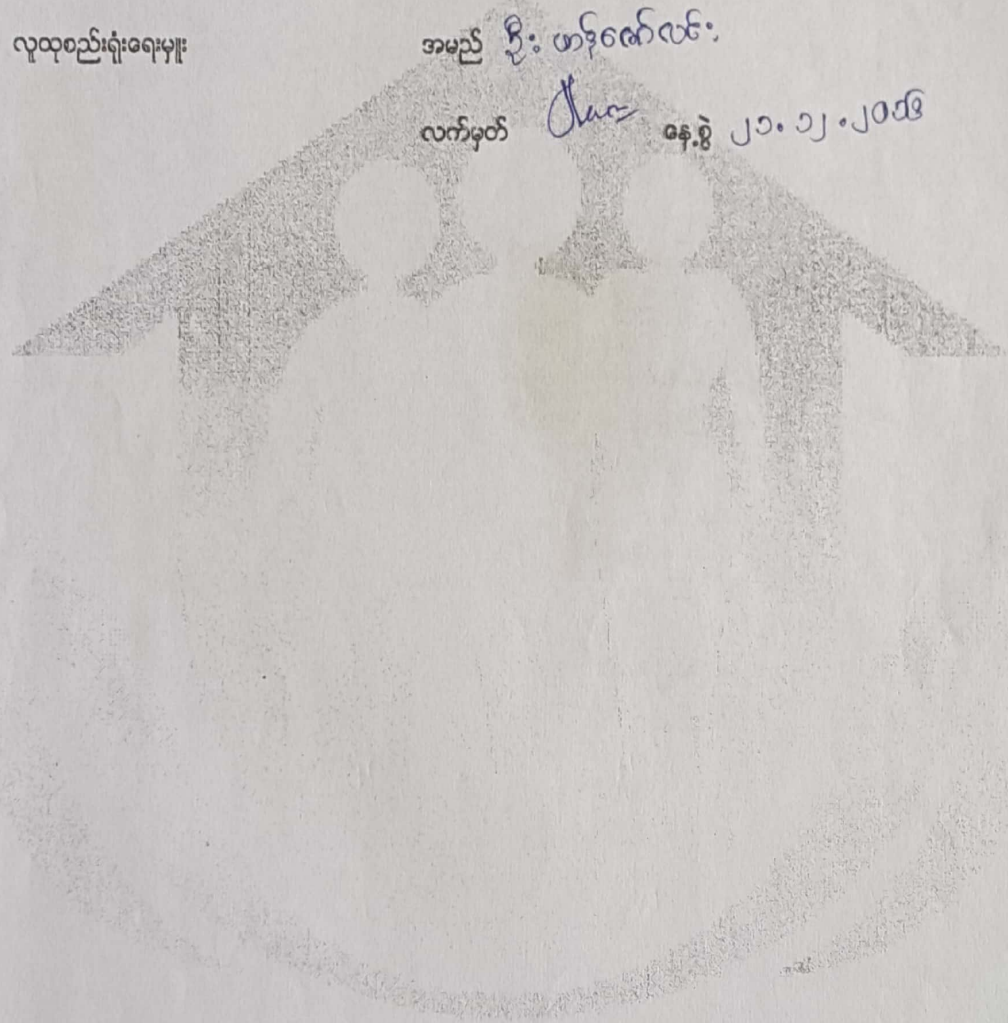

ပုံစံ - ၀ - ၀ ကျေးရွာအခြေခံအချက်အလက်များ (Form PC 1)

လမ်းညွှန်ချက်၊ ကျေးရွာတစ်ရွာသို့ ပထမဆုံးမိတ်ဆက်ရေး သွားရောက်ဆောင်ရွက်ရာတွင် လူထုဝယ်ယူရေးများသည် ကျေးရွာ ခေါင်းဆောင်များအား ကျေးရွာအချက်အလက်များကို မေတ္တာရပ်ခံ၍ တောင်းခံရသည်။ ဤအချက်အလက်များကို စံနှုန်းမီ ဝတ်ဆက်အည်းဝေးမတိုင်မီတောင်းခံရမည်။ စံနှုန်းမီဝတ်ဆက်အည်းဝေးတွင် လူထုဝယ်ယူရေးများသည် ဤအချက်အလက် များအား ဝတ်ဆေးပြီး မှန်ကန်အောင်ပြုလုပ်ရမည်။ ပြီးနောက်တွင် လူထုဝယ်ယူရေးမှူးမှ သတင်းအချက်အလက်ထံသို့ Tablets မှ တစ်ဆင့် ဖြည့်သွင်းရမည်။

|  |  |   |
|--|--|---|
| ကျေးရွာခေါင်းဆောင် အမည်<br><b>ဦးလွတ်ဦး</b> | ကျေးရွာခေါင်းဆောင်၏ ဖုန်းနံပါတ်<br><b>၀၇-၇၈၅၇၇၈၄၆၄</b> | လူထုဝယ်ယူရေးမှူး၏ အမည်<br><b>ဦးဟန်စိန်လတ်</b> |
| ပြည်နယ်၊ တိုင်းဒေသကြီး<br><b>မန္တလေး</b>   | မြို့နယ်<br><b>ရောင်စဉ်</b>                            | ကျေးရွာအုပ်စု<br><b>ရွှေကမ္ဘာ</b>             |
|  |  | ကျေးရွာ<br><b>ရွှေကမ္ဘာ</b>                   |

ကား လူဦးရေ

| လူမျိုးစု                                  | အိမ်ထောင်စုအရေအတွက် | ကိုးကွယ်သည့်ဘာသာ            | အိမ်ထောင်စုအရေအတွက် |
|--|---------------------|-----------------------------|---------------------|
| လူမျိုးစု (၁) - <b>ဗမာ</b>                 | 128                 | ဘာသာ (၁) - <b>ဗုဒ္ဓဘာသာ</b> | 128                 |
| လူမျိုးစု (၂) -----                        |                     | ဘာသာ (၂) -----              |                     |
| လူမျိုးစုရော -----                         |                     | ဘာသာရော -----               |                     |
| အခြား                                      | အရေအတွက်            |                             |                     |
| မသန်စွမ်းသူများ                            | 3                   |                             |                     |
| သက်ကြီးရွယ်အိုများ<br>(၆၅ နှစ် နှင့် အထက်) | 140                 |                             |                     |
| စစ်ဘေးရှောင်                               |                     |                             |                     |

| လူဦးရေ                     | အမျိုးသား အရေအတွက် | အမျိုးသမီး (အရေအတွက်) |
|----------------------------|--------------------|-----------------------|
| လူမျိုးစု (၁) - <b>ဗမာ</b> | 263                | 268                   |
| လူမျိုးစု (၂) -----        |                    |                       |
| အခြား                      |                    |                       |
| အိမ်ထောင်ဦးစီး             | 103                | 25                    |

531

(ခ) အခြေခံအဆောက်အအုံ အသုံးအဆောင်များ

| တည်ဆောက်ရေး     | အမှတ်<br>ခြံစိမ့်                   | ကျန်းမာရေး       | အမှတ်<br>ခြံစိမ့်        | ဘာသာရေး အဆောက်<br>အအုံများ | အမှတ်<br>ခြံစိမ့်                   |
|-----------------|-------------------------------------|------------------|--------------------------|----------------------------|-------------------------------------|
| အထက်တန်းကျောင်း | <input type="checkbox"/>            | ဆေးရုံ           | <input type="checkbox"/> | ဓေတီ                       | <input checked="" type="checkbox"/> |
| အလယ်တန်းကျောင်း | <input type="checkbox"/>            | ကျန်းမာရေးဌာန    | <input type="checkbox"/> | ဘုန်းကြီးကျောင်း           | <input checked="" type="checkbox"/> |
| မူလတန်းကျောင်း  | <input checked="" type="checkbox"/> | ကျန်းမာရေးဌာနခွဲ | <input type="checkbox"/> | ဟိန္ဒူဘုရားကျောင်း         | <input type="checkbox"/>            |
| မူကြိုကျောင်း   | <input type="checkbox"/>            | ဆေးပေးခန်း       | <input type="checkbox"/> | ခရစ်ယာန်ကျောင်း            | <input type="checkbox"/>            |
| အခြား           | <input type="checkbox"/>            | အခြား            | <input type="checkbox"/> | ဗလီ                        | <input type="checkbox"/>            |
|                 |                                     |                  |                          | အခြား                      | <input type="checkbox"/>            |
| မှတ်ချက်        |                                     | မှတ်ချက်         |                          | မှတ်ချက်                   |                                     |



(ဂ) ကျွမ်းကျင်သူများမှတ်တမ်း (ကျေးရွာတွင်နေထိုင်သော သို့မဟုတ် တခြားရွာမှလာရောက်သော ကျွမ်းကျင်သူများ)

| (၁) တာသင်ကျောင်း |                                     |                                     | (၂) ကျန်းမာရေး           |                                     |                          | (၃) လက်မှညာရှင်           |                                     |                          |
|------------------|-------------------------------------|-------------------------------------|--------------------------|-------------------------------------|--------------------------|---------------------------|-------------------------------------|--------------------------|
|                  | ရွာတွင်နေထိုင်သူ                    | အခြားရွာမှလာသူ                      |                          | ရွာတွင်နေထိုင်သူ                    | အခြားရွာမှလာသူ           |                           | ရွာတွင်နေထိုင်သူ                    | အခြားရွာမှလာသူ           |
| မူလတန်းပြဆရာ/မ   | <input checked="" type="checkbox"/> | <input checked="" type="checkbox"/> | ဆရာဝန်                   | <input type="checkbox"/>            | <input type="checkbox"/> | လက်သမား                   | <input checked="" type="checkbox"/> | <input type="checkbox"/> |
| အထက်တန်းပြဆရာ/မ  | <input type="checkbox"/>            | <input type="checkbox"/>            | လက်ထောက်ကျန်းမာရေးမှူး   | <input type="checkbox"/>            | <input type="checkbox"/> | ပန်းရုံ                   | <input checked="" type="checkbox"/> | <input type="checkbox"/> |
| အလယ်တန်းပြဆရာ/မ  | <input type="checkbox"/>            | <input type="checkbox"/>            | အမျိုးသမီးကျန်းမာရေးဆရာမ | <input type="checkbox"/>            | <input type="checkbox"/> | လှုပ်စစ်ကျွမ်းကျင်ပီးသမား | <input type="checkbox"/>            | <input type="checkbox"/> |
| မူကြိုဆရာ/မ      | <input type="checkbox"/>            | <input type="checkbox"/>            | သားဖွားဆရာမ              | <input checked="" type="checkbox"/> | <input type="checkbox"/> | ရေတိုက်သွယ်သူ             | <input checked="" type="checkbox"/> | <input type="checkbox"/> |
| အခြား            | <input type="checkbox"/>            | <input type="checkbox"/>            | ပြည်သူ့ကျန်းမာရေးလုပ်သား | <input type="checkbox"/>            | <input type="checkbox"/> | စက်ပြင်ဆရာ                | <input type="checkbox"/>            | <input type="checkbox"/> |
| မှတ်ချက်         |                                     |                                     | မှတ်ချက်                 |                                     |                          | မှတ်ချက်                  |                                     |                          |

(ဃ) ကျေးရွာသို့ရောက်ရှိနိုင်သည့် လမ်းအခြေအနေ / ကျေးရွာတစ်ရွာသည် ၎င်း၏ ကျေးရွာအုပ်စုနှင့် ဆက်သွယ်ထားသော လမ်းအခြေအနေ (အောက်ပါတို့ကိုဝိုင်းပါ)

ကျောက်ကြမ်းလမ်း: ကတ္တရာလမ်း: ကွန်ကရစ်လမ်း: မော်တော်ဆိုင်ကယ်လမ်း:  
 ကျောက်ခင်းလမ်း: မြေသားလမ်း: လူသွားလမ်း: အခြား: \_\_\_\_\_

(င) ကျေးရွာဖွံ့ဖြိုးမှုစီမံချက်

- (၁) လူထုပဟိုပြုစီမံကိန်းမစတင်မီ ဤကျေးရွာတွင်ကျေးရွာဖွံ့ဖြိုးမှု စီမံချက်ရှိခဲ့ပါသလား? ဝိုင်းပါ  
ရှိပါသည် / မရှိပါ / မသိပါ
- (၂) ရှိခဲ့ပါလျှင် ဤစီမံချက်ကို မည်သည့် ခုနှစ်တွင်ပြင်ဆင်ခဲ့ပါသနည်း? နှစ်-----/ မသိပါ
- (၃) ဤစီမံချက်ကို မြို့နယ်မှအတည်ပြုခဲ့ပါသလား? ပြုခဲ့ပါသည်/မပြုခဲ့ပါ /မသိပါ

(စ) ခရီးအကွာအဝေး

- (၁) ဤကျေးရွာ၏ပဟိုမှ ၎င်းကျေးရွာအုပ်စု၏ပဟိုအထိ ခရီးမိုင်မည်မျှကွာဝေးသနည်း? မိုင်----- /မသိပါ
- (၂) ဤကျေးရွာမှ ၎င်းကျေးရွာအုပ်စုပဟိုအထိ သွားလာရာတွင်ကြာမြင့်သည့်အချိန်။

ခြောက်သွေ့ရာသီတွင်ကြာချိန်----- ထော်လာဂျီ/မော်တော်ဆိုင်ကယ်/ခြေလျင်/လား/မော်တော်ဘုတ်/  
 အခြား: -----  
 မိုးရာသီတွင်ကြာချိန်----- ထော်လာဂျီ/မော်တော်ဆိုင်ကယ်/ခြေလျင်/လား/မော်တော်ဘုတ်/  
 အခြား: -----

(ဆ) ပတ်ဝန်းကျင်ဆိုင်ရာ သဘာဝဘေးအန္တရာယ်

ဤကျေးရွာတွင် ရေကြီးခြင်းကဲ့သို့ သဘာဝဘေးအန္တရာယ်ကျရောက်ဖူးခြင်း ရှိပါသလား။  
 မရှိပါ  ရှိပါသည် ရှိလျှင်ဖော်ပြပါ -----

(၆) ကျေးရွာတွင် ဖွဲ့စည်းထားသော အဖွဲ့အစည်းများ လူထုဗဟိုပြုစီမံကိန်းမတိုင်မီ ဤကျေးရွာတွင် ကျေးရွာဖွံ့ဖြိုးရေးအတွက် အစိုးရ (သို့) ရွာသားများကိုယ်တိုင် (သို့) စီမံကိန်းတင်စုရာ ဖွဲ့စည်းထားသည့် အဖွဲ့အစည်းများရှိပါသလား။

(၁) PGMF

(၂) ပြက္ခဒိန်

(၃) လူထုဗဟိုပြု စီမံကိန်း

(၇) အထွေထွေအုပ်ချုပ်ရေး ဦးစီးဌာန (GAD) မှ မှတ်တမ်းတင်ထားခြင်း ဤကျေးရွာသည် အထွေထွေအုပ်ချုပ်ရေး ဦးစီးဌာန (GAD) မှ မှတ်တမ်းတင်ထားမှု ရှိပါသလား။  
 မရှိပါ  ရှိပါသည်

ကျေးရွာခေါင်းဆောင်

အမည် ဦးလွတ်စွာ

လက်မှတ် ML နေ့စွဲ 28.9.2017

လူထုစည်းရုံးရေးမှူး

အမည် ဦးကျော်စွာ

လက်မှတ် Shw နေ့စွဲ 28.9.2017



ပုံစံ - ၈ - ၁ ကျေးရွာအခြေခံအချက်အလက်များ (Form PC 1)

လမ်းညွှန်ချက်၊ ကျေးရွာတစ်ရွာသို့ ပထမဆုံးမိတ်ဆက်ခရီး သွားရောက်သောအခါ လူထုစည်းရုံးရေးမှူးသည် ကျေးရွာ ခေါင်းဆောင်များအား ကျေးရွာအချက်အလက်များကို မေတ္တာရပ်ခံ၍ တောင်းခံရသည်။ ဤအချက်အလက်များကို စီမံကိန်း မိတ်ဆက်အစည်းဝေးမတိုင်မီတောင်းခံရမည်။ စီမံကိန်းမိတ်ဆက်အစည်းဝေးတွင် လူထုစည်းရုံးရေးမှူးသည် ဤအချက်အလက် များအား စစ်ဆေးပြီး မှန်ကန်အောင်ပြုလုပ်ရမည်။ ပြီးနောက်တွင် လူထုစည်းရုံးရေးမှူးမှ သတင်းအချက်အလက်ထဲသို့ Tablets မှ တာဆင့် ဖြည့်သွင်းရမည်။

|                                       |   |   |
|---------------------------------------|---|---|
| ကျေးရွာခေါင်းဆောင် အမည်<br>ဦးလှဝိုင်း | ကျေးရွာခေါင်းဆောင်၏ ဖုန်းနံပါတ်<br>၀၅ - ၇၈၅၇၇၈၄၆၄ | လူထုစည်းရုံးရေးမှူး၏ အမည်<br>ဦးသက်ဇော်ဝဇာ |
| မြည်နယ်တိုင်းဒေသကြီး<br>မန္တလေး       | မြို့နယ်<br>လွှာပင်ဦး                             | ကျေးရွာအုပ်စု<br>ရွှေကပြေ                 |
|                                       |   | ကျေးရွာ<br>ရွှေကပြေ                       |

က။ လူဦးရေ

| လူမျိုးစု                                  | အိမ်ထောင်စုအရေအတွက် | ကိုးကွယ်သည့်ဘာသာ | အိမ်ထောင်စုအရေအတွက် |
|--|---------------------|------------------|---------------------|
| လူမျိုးစု (၁) မြန်မာ                       | ၁၂၅                 | ဘာသာ (၁) ဗုဒ္ဓ   | ၁၂၅                 |
| လူမျိုးစု (၂) -----                        |                     | ဘာသာ (၂) -----   |                     |
| လူမျိုးစု (၃) -----                        |                     | ဘာသာ (၃) -----   |                     |
| လူမျိုးစုရော -----                         |                     | ဘာသာရော -----    |                     |
| အခြား                                      |                     |                  |                     |
|  | အရေအတွက်            |                  |                     |
| မသန်စွမ်းသူများ                            | ၆                   |                  |                     |
| သက်ကြီးရွယ်အိုများ<br>(၆၅ နှစ် နှင့် အထက်) | ၄၅                  |                  |                     |
| စစ်ဘေးရှောင်                               |                     |                  |                     |

|                      | အမျိုးသား<br>(အရေအတွက်) | အမျိုးသမီး<br>(အရေအတွက်) |
|----------------------|-------------------------|--------------------------|
| လူဦးရေ               |                         |                          |
| လူမျိုးစု (၁) မြန်မာ | ၂၅၃                     | ၂၇၂                      |
| လူမျိုးစု (၂) -----  |                         |                          |
| လူမျိုးစု (၃) -----  |                         |                          |
| အခြား                |                         |                          |
| အိမ်ထောင်ဦးစီး       | ၁၀၁                     | ၂၄                       |

(ခ) အခြေခံအဆောက်အအုံ အသုံးအဆောင်များ

| စာသင်ကျောင်း    | အမှတ်<br>ခြံပေါ                     | ကျန်းမာရေး       | အမှတ်<br>ခြံပေါ          | ဘာသာရေး အဆောက်<br>အအုံများ | အမှတ်<br>ခြံပေါ                     |
|-----------------|-------------------------------------|------------------|--------------------------|----------------------------|-------------------------------------|
| မူကြိုကျောင်း   | <input type="checkbox"/>            | တိုက်နယ်ဆေးရုံ   | <input type="checkbox"/> | စေတီ                       | <input checked="" type="checkbox"/> |
| မူလတန်းကျောင်း  | <input checked="" type="checkbox"/> | ကျန်းမာရေးဌာန    | <input type="checkbox"/> | ဘုန်းကြီးကျောင်း           | <input checked="" type="checkbox"/> |
| မူလွန်ကျောင်း   | <input type="checkbox"/>            | ကျန်းမာရေးဌာနခွဲ | <input type="checkbox"/> | ဟိန္ဒူဘုရားကျောင်း         | <input type="checkbox"/>            |
| အလယ်တန်းကျောင်း | <input type="checkbox"/>            | ဆေးပေးခန်း       | <input type="checkbox"/> | ခရစ်ယာန်ကျောင်း            | <input type="checkbox"/>            |
| လယ်လွန်ကျောင်း  | <input type="checkbox"/>            | အခြား            | <input type="checkbox"/> | ဗလီ                        | <input type="checkbox"/>            |
| အထက်တန်းကျောင်း | <input type="checkbox"/>            |                  |                          | အခြား                      | <input type="checkbox"/>            |
| အခြား           | <input type="checkbox"/>            |                  |                          |                            |                                     |
| မှတ်ချက်        |                                     | မှတ်ချက်         |                          | မှတ်ချက်                   |                                     |

(ဂ) ကျွမ်းကျင်သူများမှတ်တမ်း (ကျေးရွာတွင်နေထိုင်သော သို့မဟုတ် တခြားရွာမှလာရောက်သော ကျွမ်းကျင်သူများ)

| (၁) စာသင်ကျောင်း    |                          |                                     | (၂) ကျန်းမာရေး               |                          |                          | (၃) လက်မှုပညာရှင်              |                                     |                          |
|---------------------|--------------------------|-------------------------------------|------------------------------|--------------------------|--------------------------|--------------------------------|-------------------------------------|--------------------------|
|                     | ရွာတွင်နေ<br>ထိုင်သူ     | အခြားရွာမှ<br>လာသူ                  |                              | ရွာတွင်နေ<br>ထိုင်သူ     | အခြား<br>ရွာမှ<br>လာသူ   |                                | ရွာတွင်<br>နေထိုင်သူ                | အခြားရွာ<br>မှလာသူ       |
| မူလတန်းပြ<br>ဆရာ/မ  | <input type="checkbox"/> | <input checked="" type="checkbox"/> | ဆရာဝန်                       | <input type="checkbox"/> | <input type="checkbox"/> | လက်သမား                        | <input checked="" type="checkbox"/> | <input type="checkbox"/> |
| အထက်တန်းပြ<br>ဆရာ/မ | <input type="checkbox"/> | <input type="checkbox"/>            | လက်ထောက်<br>ကျန်းမာရေးမှူး   | <input type="checkbox"/> | <input type="checkbox"/> | ပန်းရံ                         | <input checked="" type="checkbox"/> | <input type="checkbox"/> |
| အလယ်တန်းပြ<br>ဆရာ/မ | <input type="checkbox"/> | <input type="checkbox"/>            | အမျိုးသမီးကျန်းမာရေး<br>ဆရာမ | <input type="checkbox"/> | <input type="checkbox"/> | လျှပ်စစ်ကျွမ်းကျင်၊<br>မီးသမား | <input type="checkbox"/>            | <input type="checkbox"/> |
| မူကြိုဆရာ/မ         | <input type="checkbox"/> | <input type="checkbox"/>            | သားဖွားဆရာမ                  | <input type="checkbox"/> | <input type="checkbox"/> | ရေပိုက်သွယ်သူ                  | <input checked="" type="checkbox"/> | <input type="checkbox"/> |
| အခြား               | <input type="checkbox"/> | <input type="checkbox"/>            | ပြည်သူ့ကျန်းမာရေး<br>လုပ်သား | <input type="checkbox"/> | <input type="checkbox"/> | စက်ပြင်ဆရာ                     | <input type="checkbox"/>            | <input type="checkbox"/> |
| မှတ်ချက်            |                          |                                     |                              | မှတ်ချက်                 |                          |                                |                                     | မှတ်ချက်                 |

(ဃ) ကျေးရွာသို့ ရောက်ရှိနိုင်သည့် လမ်းအခြေအနေ / ကျေးရွာတစ်ရွာသည် ၎င်း၏ ကျေးရွာအုပ်စုနှင့် ဆက်သွယ်ထားသော လမ်းအခြေအနေ (အောက်ပါတို့ကိုဝိုင်းပါ)

ကျောက်ကြမ်းလမ်း      ကတ္တရာလမ်း      ကွန်ကရစ်လမ်း      မော်တော်ဆိုင်ကယ်လမ်း  
 ကျောက်ခင်းလမ်း      မြေသားလမ်း      လူသွားလမ်း      အခြား \_\_\_\_\_

(င) ကျေးရွာဖွံ့ဖြိုးမှုစီမံချက်

(၁) လူထုဖော်ပြစီမံကိန်းမစတင်မှီ ဤကျေးရွာတွင်ကျေးရွာဖွံ့ဖြိုးမှု စီမံချက်ရှိခဲ့ပါသလား?      ပိုင်းပါ  
 ရှိပါသည် / မရှိပါ / မသိပါ

(၂) ရှိခဲ့ပါလျှင် ဤစီမံချက်ကို မည်သည့် ခုနှစ်တွင်ပြင်ဆင်ခဲ့ပါသနည်း?      နှစ်-----/ မသိပါ



(၃) ဤစီမံချက်ကို မြို့နယ်မှအတည်ပြုခဲ့ပါသလား?

ပြုခဲ့ပါသည် / မပြုခဲ့ပါ / မသိပါ

(စ) ခရီးအကွာအဝေး

(၁) ဤကျေးရွာ၏ပဟိုမှ ၎င်းကျေးရွာအုပ်စု၏ပဟိုအထိ ခရီးမိုင်မည်မျှကွာဝေးသနည်း? မိုင်-----/ မသိပါ

(၂) ဤကျေးရွာမှ ၎င်းကျေးရွာအုပ်စုပဟိုအထိ သွားလာရာတွင်ကြာမြင့်သည့်အချိန်။

မြောက်သွေ့ရာသီတွင်ကြာချိန်( : ) ထော်လာဂျီ / မော်တော်ဆိုင်ကယ် / ခြေလျင် / လား / မော်တော်ဘုတ် / အခြား: -----

မိုးရာသီတွင်ကြာချိန်( : ) ထော်လာဂျီ / မော်တော်ဆိုင်ကယ် / ခြေလျင် / လား / မော်တော်ဘုတ် / အခြား: -----

(ဆ) ပတ်ဝန်းကျင်ဆိုင်ရာ သဘာဝဘေးအန္တရာယ်

ဤကျေးရွာတွင် ရေကြီးခြင်းကဲ့သို့ သဘာဝဘေးအန္တရာယ်ကျရောက်ဖူးခြင်း ရှိပါသလား။

မရှိပါ  ရှိပါသည် ရှိလျှင်ဖော်ပြပါ -----

(ဇ) ကျေးရွာတွင် ဖွဲ့စည်းထားသော အဖွဲ့အစည်းများ

လူထုပဟိုပြုစီမံကိန်းမတိုင်မီ ဤကျေးရွာတွင် ကျေးရွာဖွံ့ဖြိုးရေးအတွက် အစိုးရ (သို့) ရွာသားများကိုယ်တိုင်(သို့) စီမံကိန်းတစ်ခုခုမှ

ဖွဲ့စည်းထားသည် အဖွဲ့အစည်းများရှိပါသလား။

(၁) -----

(၂) -----

(၃) -----

(၄) -----

(ဈ) အထွေထွေအုပ်ချုပ်ရေး ဦးစီးဌာန (GAD) မှ မှတ်တမ်းတင်ထားခြင်း

ဤကျေးရွာသည် အထွေထွေအုပ်ချုပ်ရေး ဦးစီးဌာန (GAD) မှ မှတ်တမ်းတင်ထားမှု ရှိပါသလား။

မရှိပါ  ရှိပါသည်

ကျေးရွာခေါင်းဆောင်

အမည် ဦးလွင်ထို

လက်မှတ် မှု နေ့စွဲ

လူထုစည်းရုံးရေးမှူး

အမည် ဦးသက်လက်ဝင်း

လက်မှတ် မှု နေ့စွဲ



လူထုဝန်ထမ်းကြံ့ခိုင်ရေးနှင့်  
ကစားရုံကွပ်ကဲရေးဦးစီးဌာန

၉

ပုံစံ ၀-၂ - စီမံကိန်းစက်ဝန်းအချိန်ဇယား (PC 2)

လက်ညှိုးရောက်သက်ရောက်မှုလျာထားရမည့်အချိန်/လက်ထောက်နည်းပညာနည်းပညာများ/စီမံကိန်းစက်ဝန်းအဆင့်တစ်ခုစီ ပြီးစီးတိုင်းကျေးရွာနှင့် ကျေးရွာအုပ်စု အတွက်ကျိပ်စက်ကြည့်သွင်းရမည်။

စည်းရုံးရေးဦးစီးဌာန/ဝန်ထမ်း အမည် ဒွါးလင်းဇော်

ဇနီး ၄.၃.၂၀၁၆

စက်ဝန်းအားအမှတ်ဖြစ်ပါ  စက်ဝန်း(၁)  စက်ဝန်း(၂)  စက်ဝန်း(၃)  
 စက်ဝန်း(၄)

မြန်မာ/တိုင်း ဖွဲ့စည်းရေးဌာန မြို့နယ် ဂွေကင်းမြို့နယ်

ကျေးရွာအုပ်စု ရွှေကျင်မြို့နယ်

ကျေးရွာ ရွှေကျင်မြို့နယ်

| စီမံကိန်းအဆင့်/စက်ဝန်းအမျိုးအမည်                                   | ဇနီး          |                   | အစည်းအဝေးတွင်တက်ရောက်သူအရေအတွက် |                     |              |          |   |
|--|---------------|-------------------|---------------------------------|---------------------|--------------|----------|---|
|  | စတင်သည့် ဇနီး | ပြီးဆုံးသည့် ဇနီး | အမျိုးသား အရေအတွက်              | အမျိုးသမီး အရေအတွက် | အစုအဝေးအတွက် | အရေအတွက် | လူမျိုးစုတက်ရောက်သူ အရေအတွက်နှင့် လူမျိုးစုအမည် |
| ၁. ကျေးရွာစီမံကိန်း စိတ်ဆက်အစည်းအဝေး                               | ၄.၃.၂၀၁၆      | ၄.၃.၂၀၁၆          | ၄၄                              | ၄၆                  | ၉၀           | ၉၂       | ၉၂   ၉၂   ၉၂   ၉၂   ၉၂                          |
| ၂. ကျေးရွာအုပ်စု မြို့နယ် စီမံကိန်းရေးဆွဲခြင်း အစည်းအဝေး           | ၅.၃.၂၀၁၆      | ၅.၃.၂၀၁၆          | ၃၅                              | ၃၅                  | ၇၀           | ၇၀       | ၇၀   ၇၀   ၇၀   ၇၀   ၇၀                          |
| ၃. ကျေးရွာအုပ်စု လုပ်ငန်း ဆုံးဖြတ်ချက်ချသည့်အစည်းအဝေး              | ၅.၃.၂၀၁၆      | ၅.၃.၂၀၁၆          | ၃၅                              | ၃၅                  | ၇၀           | ၇၀       | ၇၀   ၇၀   ၇၀   ၇၀   ၇၀                          |
| ၄. မြို့နယ်အဆင့်စီမံကိန်းရေးဆွဲရေးနှင့်အကောင်အထည်ဖော်ရေး အစည်းအဝေး |               |                   | မလို                            | မလို                | မလို         | မလို     | မလို   မလို   မလို   မလို   မလို                |
| ၅. မြို့နယ် စီမံကိန်းရေးဆွဲရေးနှင့်အကောင်အထည်ဖော်ရေး အစည်းအဝေး     | ၅.၃.၂၀၁၆      | ၅.၃.၂၀၁၆          | ၃၆                              | ၃၂                  | ၆၈           | ၆၈       | ၆၈   ၆၈   ၆၈   ၆၈   ၆၈                          |
| ၆. စီမံကိန်းလုပ်ငန်းဆိုင်ရာစီမံချက်ရေးဆွဲခြင်း အစည်းအဝေး           | မလို          | မလို              | မလို                            | မလို                | မလို         | မလို     | မလို   မလို   မလို   မလို   မလို                |
| ၆.၁။ စီမံကိန်းလုပ်ငန်း အကောင်အထည်ဖော်ရေးအစီအစဉ် ရေးဆွဲခြင်း        | ၅.၃.၂၀၁၆      | ၅.၃.၂၀၁၆          | ၃၆                              | ၃၂                  | ၆၈           | ၆၈       | ၆၈   ၆၈   ၆၈   ၆၈   ၆၈                          |
| ၆.၂။ ထပ်မံလုပ်ငန်းအစီအစဉ် ရေးဆွဲခြင်း                              | ၅.၃.၂၀၁၆      | ၅.၃.၂၀၁၆          | ၃၀                              | ၃၀                  | ၆၀           | ၆၀       | ၆၀   ၆၀   ၆၀   ၆၀   ၆၀                          |





လူထုဝန်ထမ်းချိမ်းမိန်း

|  |           |           |      |      |      |      |      |
|--|-----------|-----------|------|------|------|------|------|
| ၆. ဘာသာရေးကုန်ကျမှု လျာထားအစီအစဉ် ရေးဆွဲခြင်း                    | ၁၃.၆.၂၀၁၆ | ၁၃.၆.၂၀၁၆ | ၁၀   | ၈    | ၁၈   | ၁၈   | ၆၅၈  |
| ၆.၄။ ပြင်/ထိန်းအစီအစဉ် ရေးဆွဲခြင်း                               |           |           |      |      |      |      |      |
| ၇. စီမံကိန်းလုပ်ငန်းခွဲ တိုးတက်မှု စောင့်ကြည့်လေ့လာခြင်းအစဉ်အစား | မလို      | မလို      | မလို | မလို | မလို | မလို | မလို |
| ၇.၁။ အစည်းအဝေး ပထမအကြိမ်   |           |           |      |      |      |      |      |
| ၇.၂။ အစည်းအဝေး ဒုတိယအကြိမ်                                       |           |           |      |      |      |      |      |
| ၇.၃။ အစည်းအဝေး တတိယအကြိမ်  |           |           |      |      |      |      |      |
| ၈. စီမံကိန်းလုပ်ငန်းခွဲ အပြီးသတ်စစ်ဆေးခြင်း အစည်းအဝေး            |           |           |      |      |      |      |      |
| ၉. လူထုဝန်ထမ်းချိမ်းမိန်းအစည်းအဝေး                               |           |           |      |      |      |      |      |

ပုံစံ - ၀ - ၂ - စီမံကိန်းစကားစာအုပ်များ (PC 2)

လယ်ထွက်နှုန်း သက်ဆိုင်ရာလုပ်ထုတ်လုပ်ရေးများ/လက်ထောက်နည်းပညာများ/စီမံကိန်းစကားစာအုပ်များ စီမံကိန်းအဖွဲ့ဝင်များ၏ အကြံပြုချက်များကို အခြေခံ၍ ဖြည့်သွင်းရမည်။  
 စည်းရုံးရေးများ/လက်ထောက်နည်းပညာများ/စီမံကိန်းစကားစာအုပ်များ စီမံကိန်းအဖွဲ့ဝင်များ၏ အကြံပြုချက်များကို အခြေခံ၍ ဖြည့်သွင်းရမည်။

နေ့စွဲ: တက်ရောက်ရက်စွဲ ဝန်ထမ်းအမှတ်:  စကားစာ (၁)  စကားစာ (၂)  စကားစာ (၃)  စကားစာ (၄)  
 မြန်မာ့နိုင်ငံရေး အဖွဲ့အစည်း:  ကျေးရွာအုပ်စု  ရွာကျေး  ကျေးရွာ  ရွာကျေး

| စီမံကိန်းစကားစာအုပ်များ   | နေ့စွဲ      |                 | အစည်းအဝေးတွင်တက်ရောက်သူအရေအတွက် |                  |                   |   |                 |                 | အိမ်ထောင်စုစုစု | အိမ်ထောင်စုစုစု | အိမ်ထောင်စုစုစု % |
|---|-------------|-----------------|---------------------------------|------------------|-------------------|---|-----------------|-----------------|-----------------|-----------------|-------------------|
|   | စတင်သည် နေ့ | ပြီးဆုံးသည် နေ့ | အမျိုးသား အတွက်                 | အမျိုးသမီး အတွက် | အိမ်ထောင်စု အတွက် | လူမျိုးစုတက်ရောက်သူ အရေအတွက်နှင့် လူမျိုးစုအမည် | အိမ်ထောင်စုစုစု | အိမ်ထောင်စုစုစု |                 |                 |                   |
| ၁။ ကျေးရွာစီမံကိန်း စိတ်ဆက်အစည်းအဝေး  | ၂၁.၁၂.၁၆    | ၂၁.၁၂.၁၆        | ၃၇                              | ၃၀               | ၆၇                | ၆၇  | ၁၂၈             | ၁၂၀             |                 |                 |                   |
| ၂။ ကျေးရွာစီမံကိန်းစကားစာအုပ်များ စီမံကိန်းအဖွဲ့ဝင်များ၏ အကြံပြုချက်များကို အခြေခံ၍ ဖြည့်သွင်းရမည်                              | ၂၁.၁၂.၁၆    | ၂၁.၁၂.၁၆        | ၃၈                              | ၃၇               | ၇၇                | ၇၇  | ၁၂၈             | ၁၂၀             |                 |                 |                   |
| ၃။ ကျေးရွာအုပ်စုလုပ်ငန်းဆောင်ရွက်ချက်များကို အစည်းအဝေး  | ၂၁.၁၂.၁၆    | ၂၁.၁၂.၁၆        | ၄                               | ၃                | ၇                 | ၇   | ၂၈              |                 |                 |                 |                   |
| ၄။ မြို့နယ်အဆင့် စီမံကိန်းရေးဆွဲရေးနှင့် အကောင်အထည်ဖော်ရေးစကားစာအုပ်စီမံကိန်း သုံးသပ်မှုအစည်းအဝေး                               | ၂၁.၁၂.၁၆    | ၂၁.၁၂.၁၆        | မရှိ                            | မရှိ             | မရှိ              | မရှိ  | မရှိ            | မရှိ            |                 |                 |                   |
| ၅။ မြို့နယ်စီမံကိန်းရေးဆွဲရေးနှင့် အကောင်အထည်ဖော်ရေး စကားစာအုပ်စီမံကိန်းအဖွဲ့ဝင်များ၏ အကြံပြုချက်များကို အခြေခံ၍ ဖြည့်သွင်းရမည် | ၂၁.၁၂.၁၆    | ၂၁.၁၂.၁၆        | ၁၁                              | ၈                | ၁၉                | ၁၉  | ၂၈              |                 |                 |                 |                   |
| ၆။ စီမံကိန်းလုပ်ငန်းဆောင်ရွက်ရေးဆွဲခြင်း အစည်းအဝေး  | မရှိ        | မရှိ            | မရှိ                            | မရှိ             | မရှိ              | မရှိ  | မရှိ            | မရှိ            |                 |                 |                   |
| ၇။ စီမံကိန်းလုပ်ငန်း အကောင်အထည်ဖော်ရေးအစီအစဉ် ရေးဆွဲခြင်း   | ၂၁.၁၂.၁၆    | ၂၁.၁၂.၁၆        | ၁၃                              | ၁၄               | ၂၇                | ၂၇  | ၂၈              |                 |                 |                 |                   |
| ၈။ ဝယ်ယူရေးအစီအစဉ် ရေးဆွဲခြင်း  | ၂၁.၁၂.၁၆    | ၂၁.၁၂.၁၆        | ၁၃                              | ၁၄               | ၂၇                | ၂၇  | ၂၈              |                 |                 |                 |                   |

၉



|  |         |         |      |      |      |      |      |      |      |
|--|---------|---------|------|------|------|------|------|------|------|
| ၆.၃။ ဘဏ္ဍာရေးကုန်ကျမှု လျာထားအစီအစဉ်<br>ရေးဆွဲခြင်း        | ၂၈.၃.၁၇ | ၂၈.၃.၁၇ | ၁၃   | ၁၄   | ၂၇   | ၂၇   | ၁၆၈  |      |      |
| ၆.၄။ ပြင်/ထိန်းအစီအစဉ် ရေးဆွဲခြင်း                         |         |         |      |      |      |      |      |      |      |
| ၇။ စီမံကိန်းလုပ်ငန်းခွဲ တိုးတက် ပူးစောင်ကြည့်<br>အစည်းအဝေး | မလို    | မလို    | မလို | မလို | မလို | မလို | မလို | မလို | မလို |
| ၇.၁။ အစည်းအဝေး ယထာပတ္တိ                                    | ၂၀.၅.၁၇ | ၂၀.၅.၁၇ | ၁၅   | ၁၇   | ၃၂   | ၃၂   | ၁၆၈  |      |      |
| ၇.၂။ အစည်းအဝေး ဒုတိယအကြိမ်                                 | ၁၉.၆.၁၇ | ၁၉.၆.၁၇ | ၁၆   | ၁၇   | ၃၃   | ၃၃   | ၁၆၈  |      |      |
| ၇.၃။ အစည်းအဝေး တတိယအကြိမ်                                  |         |         |      |      |      |      |      |      |      |
| ၇.၄။ အစည်းအဝေး ဒုတိယအကြိမ်                                 |         |         |      |      |      |      |      |      |      |
| ၇.၅။ အစည်းအဝေး တတိယအကြိမ်                                  |         |         |      |      |      |      |      |      |      |
| ၈။ စီမံကိန်းလုပ်ငန်းခွဲ အပြီးသတ်စစ်ဆေးခြင်း<br>အစည်းအဝေး   | ၂၈.၆.၁၇ | ၂၈.၆.၁၇ | ၁၁   | ၈    | ၁၉   | ၁၉   | ၁၆၈  |      |      |
| ၉။ လူထုစစ်ဆေးပွဲအစည်းအဝေး                                  | ၃.၇.၁၇  | ၃.၇.၁၇  | ၄၆   | ၅၈   | ၁၀၄  | ၁၀၄  | ၁၆၈  |      |      |

ပုံစံ - ၀ - ၂ - စီမံကိန်းစက်ဝန်းအချိန်ဇယား (PC 2)

E

လမ်းညွှန်စာရွက် သတ်ဆိုနိုင်ရာလူထုစုစည်းရုံးရေးများ/လက်ထောက်နည်းပညာများများမှ စီမံကိန်းစက်ဝန်းအဆင်တင်ရုံပြီးစီးတိုင်း ကျေးရွာနှင့် ကျေးရွာအုပ်စုအတွက် ဤစံပုံကို  
 ဖြည့်သွင်းရမည်။

စည်ရုံးစာရွက်/ဝန်ထမ်း အမည် ဦးဟန်ရွှေသီလင်း

၀၄.၅ ၂၈.၇.၁၇ စက်ဝန်းအားအမှတ်ခြစ်ပါ  စက်ဝန်း(၁)  စက်ဝန်း(၂)  
 စက်ဝန်း(၃)  စက်ဝန်း(၄)

ဖြည့်နယ်/တိုင်း ချွန်ကော မြို့နယ် စောင့်ဦး ကျေးရွာအုပ်စု ရွှေတမျှ ကျေးရွာ ရွှေတမျှ

| စီမံကိန်းစာထောက်စွက်အမည်များ  | ၀၄.၅         |                 | အစည်းအဝေးတွင်တက်ရောက်သူအရေအတွက် |                     |                      |  |
|---|--------------|-----------------|---------------------------------|---------------------|----------------------|--|
|   | စတင်သည့် ဇန. | ပြီးဆုံးသည့်ဇန. | အမျိုးသား အရေအတွက်              | အမျိုးသမီး အရေအတွက် | အိမ်ထောင်စု အရေအတွက် | လူမျိုးစုတက်ရောက်သူ အရေအတွက် နှင့် လူမျိုးစုအမည် |
| ၁။ ကျေးရွာစီမံကိန်း စိတ်ဆက်အစည်းအဝေး  | ၂၈.၇.၁၇      | ၂၈.၇.၁၇         | ၅၆                              | ၄၇                  | ၁၀၅                  | ၁၀၂   ၁၂၁  |
| ၂။ ကျေးရွာစီမံကိန်းစာရွက်အစည်းအဝေး  | ၂၉.၇.၁၇      | ၂၉.၇.၁၇         | ၅၆                              | ၄၇                  | ၁၀၃                  | ၁၀၅   ၂  |
| ၃။ ကျေးရွာအုပ်စု လုပ်ငန်းဆုံးဖြတ်ချက်ချသည့် အစည်းအဝေး   | ၂၇.၁၀.၁၇     | ၁၇.၁၀.၁၇        | ၃၁                              | ၃၀                  | ၆၁                   | ၅၆   ၆၁   ၂                                      |
| ၄။ မြို့နယ်အဆင့် စီမံကိန်းရေးဆွဲရေး နှင့် အကောင်အထည်ဖော်ရေးကော်မတီ၏ စီမံကိန်း သုံးသပ်မှု အစည်းအဝေး                      | ၂၃.၁၁.၁၇     | ၂၃.၁၁.၁၇        | မလို                            | မလို                | မလို                 | မလို   |
| ၅။ မြို့နယ် စီမံကိန်းရေးဆွဲရေး နှင့် အကောင်အထည်ဖော်ရေး ကော်မတီ၏ဆုံးဖြတ်မှုကို ရွာသို့ အသိပေး အကြောင်းကြားသည့် အစည်းအဝေး | ၂၄.၁၁.၁၇     | ၂၄.၁၁.၁၇        | ၅၂                              | ၅၇                  | ၁၁၁                  | ၁၁၁   ၁၂၁  |
| ၆။ စီမံကိန်းလုပ်ငန်းခွဲစီမံချက်ရေးဆွဲခြင်း အစည်းအဝေး  |              |                 |                                 |                     |                      |  |
| ၆.၁။ စီမံကိန်းလုပ်ငန်း အကောင်အထည်ဖော် ရေးဆွဲအစဉ် ရေးဆွဲခြင်း  | ၇.၃.၁၈       | ၇.၃.၁၈          | ၄၇                              | ၅၈                  | ၁၀၅                  | ၁၀၅   ၁၂၁  |



|                            |         |         |    |    |     |     |     |
|----------------------------|---------|---------|----|----|-----|-----|-----|
| ၆.၂ တပ်မတော်အဖွဲ့အစည်းများ | ၇.၃.၁၈  | ၇.၃.၁၈  | ၄၇ | ၅၈ | ၁၀၅ | ၁၀၅ | ၁၅၈ |
| ၆.၃ တပ်မတော်အဖွဲ့အစည်းများ | ၇.၃.၁၈  | ၇.၃.၁၈  | ၄၇ | ၅၈ | ၁၀၅ | ၁၀၅ | ၁၅၈ |
| ၆.၄ ဦး/ဝန်ထမ်းအဖွဲ့များ    |         |         |    |    |     |     |     |
| ၇.၁ တပ်မတော်အဖွဲ့အစည်းများ |         |         |    |    |     |     |     |
| ၇.၂ တပ်မတော်အဖွဲ့အစည်းများ | ၁၂.၃.၁၈ | ၁၂.၃.၁၈ | ၄၇ | ၅၅ | ၁၀၄ | ၁၀၄ | ၁၅၈ |
| ၇.၃ တပ်မတော်အဖွဲ့အစည်းများ | ၆.၄.၁၈  | ၆.၄.၁၈  | ၄၃ | ၅၈ | ၁၀၁ | ၁၀၁ | ၁၅၈ |
| ၇.၄ တပ်မတော်အဖွဲ့အစည်းများ |         |         |    |    |     |     |     |
| ၈.၁ တပ်မတော်အဖွဲ့အစည်းများ | ၃၀.၄.၁၈ | ၃၀.၄.၁၈ | ၄၅ | ၅၆ | ၁၀၁ | ၁၀၁ | ၁၅၈ |
| ၈.၂ တပ်မတော်အဖွဲ့အစည်းများ | ၆.၅.၁၈  | ၆.၅.၁၈  | ၅၆ | ၅၁ | ၁၀၇ | ၁၀၇ | ၁၅၈ |

ပုံစံ - ၀ - ၂ - "စီမံကိန်းစက်ဝန်းအချိန်ဇယား (PC 2)

လက်ငြိမ်စက် သက်ဆိုင်ရာလုပ်ငန်းစဉ်များ/လက်ထောက်နည်းပညာများမှ စီမံကိန်းစက်ဝန်းအဆင့်တစ်ခုစီပြီးစီးတိုင်း ကျေးရွာနှင့် ကျေးရွာအုပ်စုအတွက် ဤပုံစံကို ဖြည့်စွက်ရမည်။

စီမံကိန်းအမျိုးအမည် - **ဒီ. သက်သေပြခြင်း**

နေ့စွဲ: \_\_\_\_\_  
 နေရာ/တိုင်း: **အလောင်း**၊ မြို့နယ် **ညောင်ဦး**၊ ကျေးရွာအုပ်စု **အနုရွှေတဖြူ**၊ ကျေးရွာ **ရွှေတဖြူ**၊ စက်ဝန်းအမျိုးအမည်  စက်ဝန်း(၁)  စက်ဝန်း(၂)  စက်ဝန်း(၃)  
 စက်ဝန်းအမျိုးအမည်  စက်ဝန်း(၁)  စက်ဝန်း(၂)  စက်ဝန်း(၃)

| စီမံကိန်းအမျိုးအမည်များ  | နေ့စွဲ       |                  | အစည်းအဝေးတွင်တက်ရောက်သူအရေအတွက် |                     |                      |  |                    |             | အစည်းအဝေး တက်ရောက်မှုနှုန်း (%) |
|--|--------------|------------------|---------------------------------|---------------------|----------------------|--|--------------------|-------------|---------------------------------|
|  | စတင်သည့် နေ့ | ပြီးဆုံးသည့် နေ့ | အမျိုးသား အရေအတွက်              | အမျိုးသမီး အရေအတွက် | အိမ်ထောင်စု အရေအတွက် | လူမျိုးစုတက်ရောက်သူ အရေအတွက် နှင့် လူမျိုးစုအမည် | အိမ်ထောင်စု ဝေါင်း | အိမ်ထောင်စု |                                 |
| ၁။ လူမျိုးစုစီမံကိန်း စီမံကိန်းအစည်းအဝေး   | ၂၄. ၈. ၁၈    | ၂၄. ၈. ၁၈        | ၃၁                              | ၄၅                  | ၇၆                   | ၇၆   | ၁၂၈၀               | ၁၂၅         | ၆၀.၈၀%                          |
| ၂။ လူမျိုးစုစီမံကိန်း စီမံကိန်းအစည်းအဝေး   | ၂၀. ၈. ၁၈    | ၂၀. ၈. ၁၈        | ၈                               | ၇                   | ၁၈                   | ၁၈   | ၁၂၈၀               | ၁၂၅         | ၆၀.၈၀%                          |
| ၃။ မြို့နယ်အဆင့် စီမံကိန်းရေးဆွဲရေး နှင့် အကောင်အထည်ဖော်ရေးတော်ပုံဖော်စီမံကိန်း သုံးသပ်မှု အစည်းအဝေး | ၁၀. ၁. ၁၇    | ၁၀. ၁. ၁၇        | မလို                            | မလို                | မလို                 | မလို   | မလို               | မလို        | မလို                            |
| ၄။ မြို့နယ် စီမံကိန်းရေးဆွဲရေး နှင့် အကောင်အထည်ဖော်ရေး   | မလို         | မလို             | မလို                            | မလို                | မလို                 | မလို   | မလို               | မလို        | မလို                            |
| ၅။ တော်ပုံဖော်စီမံကိန်းဖွဲ့စည်းမှုကို ရွာလှို အသိပေး အကြောင်းကြားသည့် အစည်းအဝေး                      | မလို         | မလို             | မလို                            | မလို                | မလို                 | မလို   | မလို               | မလို        | မလို                            |
| ၆။ စီမံကိန်းလုပ်ငန်းဆိုင်ရာစီမံချက်ရေးဆွဲခြင်း အစည်းအဝေး   | မလို         | မလို             | မလို                            | မလို                | မလို                 | မလို   | မလို               | မလို        | မလို                            |
| ၆.၁။ စီမံကိန်းလုပ်ငန်း အကောင်အထည်ဖော် ရေးဆွဲခြင်း  | ၂၂. ၃. ၁၇    | ၂၂. ၃. ၁၇        | ၇                               | ၇                   | ၁၄                   | ၁၄   | ၁၂၈၀               | ၁၂၅         | မလို                            |
| ၆.၂။ ဝယ်ယူရေးအစီအစဉ် ရေးဆွဲခြင်း   | ၂၂. ၃. ၁၇    | ၂၂. ၃. ၁၇        | ၇                               | ၇                   | ၁၄                   | ၁၄   | ၁၂၈၀               | ၁၂၅         | မလို                            |





ပုံစံ ၈-၃ ကျေးရွာဖွံ့ဖြိုးရေး ဦးစားပေးအစီအစဉ် (Form PC 3)

လမ်းညွှန် ချက် /အဆင့်(၃)ကျေးရွာမှော်မှန်းချက်အစည်းအဝေးပြီးဆုံးသောအခါ ကျေးရွာစီမံကိန်း အထောက်အကူပြု ကော်မတီသည် လူထုစည်းရုံးရေးမှူးအကူအညီဖြင့် ဤပုံစံကိုပြည့်စုံအောင် ဖြည့်သွင်းရမည်။ အားလုံးသော အခက်အခဲ အတားအဆီးများ၊ ဖွံ့ဖြိုးမှုဦးစားပေးအစီအစဉ်များ၊ လူထုတော်ပြုစီမံကိန်း၏ ရန်ပုံငွေအရင်းအမြစ်နှင့် မသက်ဆိုင်သည့် လုပ်ငန်းများ အားလုံးကိုဖော်ပြရမည်။

လူထုစည်းရုံးရေးမှူး/ဝန်ထမ်း အမည် ဦး.လင်.ဇော်

နေ့စွဲ ၅.၃.၂၀၁၆ စက်ဝန်းအား အမှတ်ခြစ်ပါ (✓)  စက်ဝန်း(၁)  
 စက်ဝန်း(၂)  စက်ဝန်း(၃)  စက်ဝန်း(၄)

ပြည်နယ်/တိုင်း မြို့နယ်/မြို့နယ်: မန္တလေး မြို့နယ် ကျေးရွာအုပ်စု ကျေးရွာ ကျေးရွာ

က. အခက်အခဲအတားအဆီးများအားဆွေးနွေးခြင်း - ယခုလက်ရှိအခြေအနေတွင်ကျေးရွာဖွံ့ဖြိုးတိုးတက်ရေးအတွက် အဓိကအခက်အခဲအတားအဆီးများသည် မည်သည်များဖြစ်ပါသနည်း(အမျိုးသား/သမီး အနည်းဆုံးအခက်အခဲ ၅ ခုစီဖော်ပြပါ)

| အမျိုးသား အဖွဲ့မှတင်ပြသောအခက်အခဲအတားအဆီးများ | အမျိုးသမီး အဖွဲ့မှတင်ပြသောအခက်အခဲအတားအဆီးများ |
|--|---|
| ၁ လမ်း ပန်း ဆက် သွယ်ရေး မကောင်းခြင်း         | ၁ လမ်း ပန်း ဆက် သွယ်ရေး မကောင်းခြင်း          |
| ၂ ရေလျှောင့်ကန် မလုံလောက်မှု                 | ၂ ကျေးရွာဆေးကင်းရေးအဖွဲ့ နည်းခြင်း            |
| ၃ <del>အခြေ</del> မီးရှို့ရန်ခက်ခဲခြင်း      | ၃ စာသင်ကျောင်းဆောင်မလုံလောက်မှု               |
| ၄ ရေသား ကန် မလုံလောက်ခြင်း                   | ၄ ရေသား ကန် မလုံလောက်မှု                      |
| ၅ ဆောင်ဆောင် မလုံလောက် မှု                   | ၅ မီးရှို့ရန်ခက်ခဲခြင်း                       |

ခ. မှော်မှန်းခြင်း- နောင်လာမည့် ( ၅ )နှစ် အတွင်း ကျေးရွာဖွံ့ဖြိုးရေး မှော်မှန်းလျာထားချက်များအား တင်ပြပါ။

| အမျိုးသားအဖွဲ့မှတင်ပြသောမှော်မှန်းချက်များ | အမျိုးသမီးအဖွဲ့မှတင်ပြသောမှော်မှန်းချက်များ |
|--|---|
| ၁ စာသင်ကျောင်း သွားလာနိုင်သောလမ်း          | ၁ ကျောက်ချောလမ်း အဆင့်                      |
| ၂ ရေလုံလောက် မရှိခြင်း                     | ၂ ကျေးရွာဆေးကင်းရေး အဖွဲ့အစည်း              |
| ၃ တစ်ရွာလုံး မီးလင်း နိုင်ရန်              | ၃ ကျောင်း သားများ အခက်အခဲမရှိစာသင်ခြင်း     |
| ၄ ရေသား ကန်များ ပေါများလာရန်               | ၄ ရေသား ကန်များ ပေါများလာရန်                |
| ၅ ကျောင်း သားများ အခက်အခဲမရှိ              | ၅ တစ်ရွာလုံး ဆီလာမီးလင်း နိုင်ရန်           |

ဂ. ဤကျေးရွာ၏ လာမည့်( ၃ )နှစ်အတွက် ဦးစားပေး ဖွံ့ဖြိုးတိုးတက်မှု လုပ်ငန်း အစီအစဉ်များအားဖော်ပြပါ။  
 (လူထုတော်ပြုစီမံကိန်း ရန်ပုံငွေအတွက် အဆိုပြုသော အစီအစဉ်များကိုဦးစားပေး အဆင့်အလိုက်ဖော်ပြပြီး ကျန်လူထုတော်ပြု စီမံကိန်း ရန်ပုံငွေအရင်းအမြစ်နှင့် မပတ်သက်သည့်အစီအစဉ်များလည်းဖော်ပြရန်ဖြစ်သည် )

| ကျေးရွာအတွက်ဦးစားပေးဖွံ့ဖြိုး တိုးတက်မှု လုပ်ငန်းစဉ်များ | အဆိုပြုသူ (အမျိုးသားများ/ အမျိုးသမီးများ/) | လူထုတော်ပြုစီမံကိန်းအတွက်အဆိုပြု သည် (ဦးစားပေးအဆင့် အလိုက် ဖော်ပြပါ) | ခန့်မှန်း ကုန်ကျ စရိတ် | အကျိုးခံစား ခွင့်ရှိသူခန့်မှန်းခြေ |
|--|--|--|------------------------|------------------------------------|
|  |  |  |                        |                                    |



|   |                                  | အမျိုးသား+အမျိုးသမီး) |   | အရေအတွက် |
|---|----------------------------------|-----------------------|---|----------|
| ၁ | ကျေးဇူးချင်းဆက်လက်ဖြန့်ဖြူးခြင်း | ကျား + မ              | ၁ | ၅၃၁      |
| ၂ | ခြေသားကန်ဖြန့်ဖြူးခြင်း          | ကျား+မ                | ၂ | ၅၃၁      |
| ၃ | ရေဓာတ်ကန်ဖြန့်ဖြူးခြင်း          | ကျား + မ              | ၃ | ၅၃၁      |
| ၄ | အသက်စောင့်ဖြန့်ဖြူးခြင်း         | ကျား + မ              | ၄ | ၅၃၁      |
| ၅ | ကျေးဇူးဆေးပေးခြင်း               | ကျား + မ              | ၅ | ၅၃၁      |
| ၆ | ကျေးဇူးဇွဲလင်းရေး                | ကျား + မ              | ၆ | ၅၃၁      |

ဥက္ကဋ္ဌ၊ ကျေးရွာစီမံကိန်းအထောက်အကူပြုကော်မတီမှအတည်ပြုသည်။

အမည် ဒေါ်ခင်ဌေး လက်မှတ် ဌေး နေ့စွဲ ၅.၃.၂၀၁၆

ပုံစံ - ၈ - ၃ ကျေးရွာခွဲ၊ ဖြိုးရေး ဦးစားပေးအစီအစဉ် (Form PC 3)

လမ်းညွှန်ချက်၊ အဆင့်(၃) ကျေးရွာမှိုက်မှန်းချက်အစဉ်အပေး ဖြိုးတိုးသောအခါ ကျေးရွာစီမံကိန်း အထောက်အကူပြု ကော်မတီသည် လူထုစည်းရုံးရေးမှူးအကူအညီဖြင့် ဤပုံစံကိုပြည့်စုံအောင် ဖြည့်သွင်းရမည်။

လူထုစည်းရုံးရေးမှူး/ဝန်ထမ်း အမည် ဦး ဟန်စင်စင်

နေ့စွဲ ၂၂.၀၂.၂၀၁၆

ဝက်ဝန်းအား အမှတ်ခြစ်ပါ (✓)  ဝက်ဝန်း(၁)  ဝက်ဝန်း(၂)  ဝက်ဝန်း(၃)  ဝက်ဝန်း(၄)

ပြည်နယ်/တိုင်း မန္တလေး၊ မြို့နယ် သွားဇွဲ၊ ကျေးရွာအုပ်စု ရွှေကမ္ဘာ၊ ကျေးရွာ ရွှေကမ္ဘာ

က၊ အခက်အခဲအတားအဆီးများအားရှေးရှေးခြင်း - ယခုလက်ရှိအခြေအနေတွင် ဤကျေးရွာခွဲ၊ ဖြိုးတိုးတက်ရေးအတွက် အဓိက အခက်အခဲအတားအဆီးများသည် မည်သည်များဖြစ်ပါသနည်း။ (အမျိုးသား/သမီး အနည်းဆုံးအခက်အခဲ ၅ ခုစီဖော်ပြပါ)

| အမျိုးသား အဖွဲ့မှ တင်ပြသောအခက်အခဲအတားအဆီးများ                  | အမျိုးသမီး အဖွဲ့မှ တင်ပြသောအခက်အခဲအတားအဆီးများ                 |
|--|--|
| ၁။ လေ့ရှိရိုး၊ ကျွဲနွယ်လှေကား၊ အခက်အခဲ                         | ၁။ လေ့ရှိရိုး၊ ကျွဲနွယ်လှေကား၊ အခက်အခဲ                         |
| ၂။ ရွာချင်းဆက်လမ်း၊ ကောင်းပျိုး၊ လမ်းပိုက်ဆက် တွယ်မှု၊ အခက်အခဲ | ၂။ ရွာချင်းဆက်လမ်း၊ ကောင်းပျိုး၊ လမ်းပိုက်ဆက် တွယ်မှု၊ အခက်အခဲ |
| ၃။ ရွာအဝင်လမ်း၊ ကောင်းပျိုး၊ လမ်းပိုက်ဆက် တွယ်မှု၊ အခက်အခဲ     | ၃။ ရွာအဝင်လမ်း၊ ကောင်းပျိုး၊ လမ်းပိုက်ဆက် တွယ်မှု၊ အခက်အခဲ     |
| ၄။ စာသင်ကျောင်း၊ ဆောင်ရွက် ဖွဲ့စည်းရန် အခက်အခဲ                 | ၄။ စာသင်ကျောင်း၊ ဆောင်ရွက် ဖွဲ့စည်းရန် အခက်အခဲ                 |
| ၅။ ကျေးရွာ ဖွဲ့စည်း ဖွဲ့စည်းရန် အခက်အခဲ                        | ၅။ ကျေးရွာ ဖွဲ့စည်း ဖွဲ့စည်းရန် အခက်အခဲ                        |

ခ၊ မှိုက်မှန်းခြင်း - နောင်လာမည့် ( ၅ ) နှစ် အတွင်း ကျေးရွာခွဲ၊ ဖြိုးရေး မှိုက်မှန်းလျာထားချက်များအား တင်ပြပါ။

| အမျိုးသားအဖွဲ့မှ တင်ပြသောမှိုက်မှန်းချက်များ | အမျိုးသမီးအဖွဲ့မှ တင်ပြသောမှိုက်မှန်းချက်များ |
|--|---|
| ၁။ ကျွဲ၊ ကျွဲနွယ်၊ ကျွဲနွယ်၊ ကျွဲနွယ်        | ၁။ ကျွဲ၊ ကျွဲနွယ်၊ ကျွဲနွယ်၊ ကျွဲနွယ်         |
| ၂။ ရွာချင်းဆက်လမ်း၊ ကောင်းပျိုးရရှိ          | ၂။ ရွာချင်းဆက်လမ်း၊ ကောင်းပျိုးရရှိ           |
| ၃။ ရွာအဝင်လမ်း၊ ကောင်းပျိုးရရှိ              | ၃။ ရွာအဝင်လမ်း၊ ကောင်းပျိုးရရှိ               |
| ၄။ စာသင်ကျောင်း၊ ဆောင်ရွက် ဖွဲ့စည်းရန်       | ၄။ စာသင်ကျောင်း၊ ဆောင်ရွက် ဖွဲ့စည်းရန်        |
| ၅။ ကျေးရွာ ဖွဲ့စည်း ရန်ရရှိ                  | ၅။ ကျေးရွာ ဖွဲ့စည်း ရန်ရရှိ                   |

ဂ၊ လူထုစီမံကိန်း၏ လာမည့် ( ၃ ) နှစ်အတွက် အကျိုးဝင်သော ဦးစားပေး ဖြိုးတိုးတက်မှု လုပ်ငန်း အစီအစဉ်များအားဖော်ပြပါ။

| အဆင့် | ကျေးရွာအတွက် ဦးစားပေး ဖြိုးတိုးတက်မှု လုပ်ငန်းစဉ်များ | အဆိုပြုသူ (အမျိုးသားများ/ အမျိုးသမီးများ/ အမျိုးသား+ အမျိုးသမီး) | ခန့်မှန်းကုန်ကျ ဖိရိတ် | အကျိုးခံစားခွင့်ရှိသူ ခန့်မှန်းခြေ အရေအတွက် |
|-------|---|--|------------------------|---|
| ၁     | ရွာတွင် အညှစ်ဆေးကိရိတ် + ရေပိုက်လမ်း၊ သွယ်တံ၊ ခြင်း   | ကျား + ၈   | ၂,၀၀၀,၀၀၀              | ၅၃၁   |
| ၂     | ကျေးရွာချင်း ဆက်လမ်း၊ ဖြိုးခြင်း                      | ကျား + ၈   | ၁၈,၀၀၀,၀၀၀             | ၅၃၁   |
| ၃     | ရွာအဝင်လမ်း၊ ဖြိုးခြင်း                               | ကျား + ၈   | ၁၈,၀၀၀,၀၀၀             | ၅၃၁   |
| ၄     | စာသင်ကျောင်း၊ ဆောင်ရွက် တာဝန်ဆောင်ခြင်း               | ကျား + ၈   | ၂၂,၀၀၀,၀၀၀             | ၅၃၁   |
| ၅     | ကျေးရွာ ဖွဲ့စည်း တာဝန် ဆောင်ရွက်ခြင်း                 | ကျား + ၈   | ၁၈,၀၀၀,၀၀၀             | ၅၃၁   |



ဃာ လူထုဝိမံကိန်း၏ လာမည့် (၃) နှစ်အတွက်အကျိုးမဝင်သော ဦးစားပေး ဖွံ့ဖြိုးတိုးတက်မှု လုပ်ငန်း အစီအစဉ်များအားဖော်ပြပါ။

| အဆင့် | ကျေးရွာအတွက် ဦးစားပေး ဖွံ့ဖြိုး တိုးတက်မှု လုပ်ငန်းစဉ်များ | အဆိုပြုသူ (အမျိုးသားများ/ အမျိုးသမီးများ/အမျိုးသား+ အမျိုးသမီး) | အခန်းကဏ္ဍ |
|-------|--|---|-----------|
| ၁     | လွေစုလွေချေးခံရသူ ၇၅၇၇                                     | ကျား ၁၂   |           |
| ၂     | စက်ချုပ်ဆင်းတုန် ၇၅၇၅                                      | မ   |           |
| ၃     | စိုက်ပျိုးရေး နည်း ယူဇာ                                    | ကျား ၁၀   |           |
| ၄     |  |   |           |
| ၅     |  |   |           |

ဥက္ကဋ္ဌ ၊ ကျေးရွာဝိမံကိန်းအထောက်အကူပြုကော်မတီမှ အတည်ပြုသည်။

အမည် ဦးစိုးခင်ကျော် လက်မှတ် [Signature] နေ့စွဲ ၂၂.၁၂.၂၀၂၃

လမ်းညွှန်ချက် အဆင့်(၃) ကျေးရွာမှော်မှန်းချက်အစည်းအဝေး ပြီးဆုံးသောအခါ ကျေးရွာပိတ်ပိတ် အထောက်အကူပြု  
ကော်မတီသည် လူထုဝင်းရုံး/ရေမှူးအကူအညီဖြင့် ဤပုံစံပြည့်စုံအောင် ပြည့်စုံရမည်။

လူထုဝင်းရုံး/ရေမှူး/ဝန်ထမ်း အမည် **ဦးဟန်စိန်ထွန်း**

နေ့စွဲ **၂၀၁၇.၀၉.၂၉** ဝက်ဝန်းအား အမှတ်ခြစ်ပါ (✓)  ဝက်ဝန်း(၁)  ဝက်ဝန်း(၂)  ဝက်ဝန်း(၃)  ဝက်ဝန်း(၄)

ပြည်နယ်/တိုင်း **မန္တလေး** မြို့နယ် **လှောင်ရွာ** ကျေးရွာအုပ်စု **ရွာကဗျာ** ကျေးရွာ **ရွာကဗျာ**

ကား အခက်အခဲအတားအဆီးများအားဆွေးနွေးခြင်း - ယခုလက်ရှိအခြေအနေတွင် ဤကျေးရွာဖွံ့ဖြိုးတိုးတက်ရေးအတွက်  
အဓိက အခက်အခဲအတားအဆီးများသည် မည်သည်များဖြစ်ပါသနည်း။ (အမျိုးသား/သမီး အနည်းဆုံးအခက်အခဲ ၅ ခုစီဖော်ပြပါ)

| အမျိုးသား အဖွဲ့မှ တင်ပြသောအခက်အခဲအတားအဆီးများ |  | အမျိုးသမီး အဖွဲ့မှ တင်ပြသောအခက်အခဲအတားအဆီးများ |  |
|---|--|--|--|
| ၁   | လျှပ်စစ်ဖိတ်မရှိဘဲ ကလေးများစာတတ်ရေး<br>ခက်ခဲခြင်း              | ၁  | လျှပ်စစ်ဖိတ်မရှိဘဲ ကလေးများစာတတ်ရေး<br>ခက်ခဲခြင်း    |
| ၂   | လျှောက်ရွာရှိ ဘွားလာရန်ခက်ခဲခြင်း                              | ၂  | လျှောက်ရွာရှိ ဘွားလာရန်ခက်ခဲခြင်း                    |
| ၃   | စာတတ်ကျောင်းဆောင် အလုံလောက်ရှိ ကလေးများ<br>စာတတ်ရေး ခက်ခဲခြင်း | ၃  | စာတတ်ကျောင်းဆောင် အလုံလောက်ရှိ ကလေးများ<br>စာတတ်ရေး  |
| ၄   | အများစုမှာ ခန်းမ မရှိဘဲ အခက်ခဲအဆင်မပြေ<br>လုပ်ငန်းခက်ခဲခြင်း   | ၄  | အများစုမှာ ခန်းမ မရှိဘဲ အခက်ခဲအဆင်မပြေ<br>ခက်ခဲခြင်း |
| ၅   |  | ၅  |  |

ခ။ မှော်မှန်းခြင်း - နောင်လာမည့် ( ၅ ) နှစ် အတွင်း ကျေးရွာဖွံ့ဖြိုးရေး မှော်မှန်းလျာထားချက်များအား တင်ပြပါ။

| အမျိုးသားအဖွဲ့မှ တင်ပြသောမှော်မှန်းချက်များ |  | အမျိုးသမီးအဖွဲ့မှ တင်ပြသောမှော်မှန်းချက်များ |  |
|---|--|--|--|
| ၁   | လျှပ်စစ်ဖိတ်မရှိဘဲ ကျေးရွာဖွံ့ဖြိုး<br>တိုးတက်ရေး              | ၁  | လျှပ်စစ်ဖိတ်မရှိဘဲ ကျေးရွာဖွံ့ဖြိုး တိုးတက်ရေး                 |
| ၂   | လျှောက်ရွာရှိ ဘွားလာမှု အဆင်မပြေခြင်း                          | ၂  | လျှောက်ရွာရှိ ဘွားလာမှု အဆင်မပြေခြင်း                          |
| ၃   | စာတတ်ကျောင်းဆောင် အလုံလောက်ရှိ ကလေးများ<br>လုံခြုံစွာ စာတတ်ရေး | ၃  | စာတတ်ကျောင်းဆောင် အလုံလောက်ရှိ ကလေးများ<br>လုံခြုံစွာ စာတတ်ရေး |
| ၄   | အများစုမှာ ခန်းမ မရှိဘဲ ရှိခြင်း                               | ၄  | အများစုမှာ ခန်းမ မရှိဘဲ ရှိခြင်း                               |
| ၅   |  | ၅  |  |



၈၊ လူထုဝန်ထမ်း၏ လာမည့် (၄) နှစ်အတွက် အကျုံးဝင်သော ဦးစားပေး ဖွံ့ဖြိုးတိုးတက်မှု လုပ်ငန်း အစီအစဉ်များအားဖော်ပြပါ။

| အဆင့် | ကျေးရွာအတွက် ဦးစားပေး ဖွံ့ဖြိုးတိုးတက်မှု လုပ်ငန်းစဉ်များ | အဆိုပြုသူ (အမျိုးသားများ/ အမျိုးသမီးများ/အမျိုးသား+ အမျိုးသမီး) | ခန့်မှန်းကုန်ကျ ဝန်ထုပ် | အကျိုးခံစားခွင့်ရှိသူ ခန့်မှန်းခြေ အရေအတွက် |
|-------|---|---|-------------------------|---|
| ၁     | မီးကြိုခွံ၊ မီးတိုင်ယွတ်တန်းခြံ                           | မာမုၤဗွာၤ + မာမုၤဗွာၤ   | 28,137,350              | 531   |
| ၂     | လျှောက်ပြုလုပ်ခြင်း                                       | ၂   | 22,000,000              | ၂   |
| ၃     | စာသင်ကျောင်းဆောက်လုပ်ခြင်း                                | ၂   | 22,000,000              | ၂   |
| ၄     | ဘက်စုံပစ္စည်းဆိုင်ခင်း                                    | ၂   | 15,000,000              | ၂   |
| ၅     |   |   |                         |   |

၉၊ လူထုဝန်ထမ်း၏ လာမည့် (၄) နှစ်အတွက် အကျုံးမဝင်သော ဦးစားပေး ဖွံ့ဖြိုးတိုးတက်မှု လုပ်ငန်း အစီအစဉ်များအားဖော်ပြပါ။

| အဆင့် | ကျေးရွာအတွက် ဦးစားပေး ဖွံ့ဖြိုးတိုးတက်မှု လုပ်ငန်းစဉ်များ | အဆိုပြုသူ (အမျိုးသားများ/ အမျိုးသမီးများ/အမျိုးသား+ အမျိုးသမီး) | အခန်းကဏ္ဍ |
|-------|---|---|-----------|
| ၁     | ဖက်ဆိုင်တန်းရရှိရေး                                       | ကျား  |           |
| ၂     | ခရီးစဉ်ဖွံ့ဖြိုးရေးရရှိရေး                                | မ   |           |
| ၃     | ဟိုတယ်ဆိုင်တန်းရရှိရေး                                    | ကျား + မ  |           |
| ၄     | စိုက်ပျိုးရေးအခြေခံဖွံ့ဖြိုးရေး                           | ၂   |           |
| ၅     |   |   |           |

ခေါင်းဆောင်၊ ကျေးရွာဝန်ထမ်းအထောက်အကူပြုကော်မတီမှ အတည်ပြုသည်။

အမည်၊ ဦးစိုးကျော်

လက်မှတ်၊ [Signature]

နေ့စွဲ၊ 29.9.2017

ပုံစံ - ၀-၃ ကျေးရွာဖွံ့ဖြိုးရေး ဦးစားပေးအပ်အပ် (Form PC 3)

လမ်းညွှန်ချက် အဆင့်(၃)ကျေးရွာမှိုက်မှိုက်ချက်အစည်းအဝေးပြီးဆုံးသောအခါ ကျေးရွာစီမံကိန်း အထောက်အကူပြု  
ကော်မတီသည် လူထုစည်းရုံးရေးမှူးအကူအညီဖြင့် ဤပုံစံကိုပြည့်စုံအောင် ဖြည့်သွင်းရမည်။

လူထုစည်းရုံးရေးမှူး/ဝန်ထမ်း အမည် - ဦးသက်ကျော်စံ

နေ့စွဲ ၂၇-၈-၁၈ စက်ဝန်းအား အမှတ်ခြစ်ပါ (✓)  စက်ဝန်း(၁)   
 စက်ဝန်း(၂)  စက်ဝန်း(၃)  စက်ဝန်း(၄)

|                                  |                          |                                   |                             |
|----------------------------------|--------------------------|-----------------------------------|-----------------------------|
| ပြည်နယ်/တိုင်း<br><u>မန္တလေး</u> | မြို့နယ်<br><u>ဘောဇာ</u> | ကျေးရွာအုပ်စု<br><u>ရွှေကမ္ဘာ</u> | ကျေးရွာ<br><u>ရွှေကမ္ဘာ</u> |
|----------------------------------|--------------------------|-----------------------------------|-----------------------------|

က။ အခက်အခဲအတားအဆီးများအားဆွေးနွေးခြင်း - ယခုလက်ရှိအခြေအနေတွင်ကျေးရွာဖွံ့ဖြိုးတိုးတက်ရေးအတွက်  
အဓိကအခက်အခဲအတားအဆီးများသည် မည်သည်များဖြစ်ပါသနည်း။ (အမျိုးသား/သမီး အနည်းဆုံးအခက်အခဲ ၅ ခုစီဖော်ပြပါ)

|   |   |
|---|---|
| အုပ်စုဖွဲ့ဆွေးနွေးမှုများမှ တင်ပြသောအခက်အခဲအတားအဆီးများ |   |
| မီးကြီးမီးလှီးမီးပစ်မီးဖြတ်မီးခွဲ                       | <input type="checkbox"/> ကျား <input type="checkbox"/> မ ကျား + မ |
| ခေရာသီရေရှားပါးခြင်း                                    | <input type="checkbox"/> ကျား <input type="checkbox"/> မ ကျား + မ |
| ကျေးရွာအစည်းအဝေးအဖွဲ့အစည်း<br>မရှိခြင်း                 | <input type="checkbox"/> ကျား <input type="checkbox"/> မ ကျား + မ |
| ခေရာသီမီးသားကာကွယ်ရန်ခက်<br>ခဲခြင်း                     | <input type="checkbox"/> ကျား <input type="checkbox"/> မ ကျား + မ |
| ရွာချွတ်ဆက်လက်လျှော့ချသွားလာရ<br>ခက်ခဲခြင်း             | <input type="checkbox"/> ကျား <input type="checkbox"/> မ ကျား + မ |

ခ။ မျှော်မှန်းခြင်း- နောင်လာမည့် ( ၅ ) နှစ် အတွင်း ကျေးရွာဖွံ့ဖြိုးရေး မျှော်မှန်းလျာထားချက်များအား တင်ပြပါ။

|   |  |
|---|--|
| အုပ်စုဖွဲ့ဆွေးနွေးမှုများမှ တင်ပြသောအခက်အခဲအတားအဆီးများ |  |
| မီးကြီးမီးလှီးမီးပစ်မီးဖြတ်မီးခွဲ                       | <input type="checkbox"/> ကျား <input type="checkbox"/> မ ကျား + မ                          |
| ခေရာသီရေရှားပါးခြင်း                                    | <input type="checkbox"/> ကျား <input type="checkbox"/> မ ကျား + မ                          |
| ခန့်မတင်ဆောင်ရန်  | <input type="checkbox"/> ကျား <input type="checkbox"/> မ ကျား + မ                          |
| ရေစုစုဆောင်ဆောင်ရန်                                     | <input type="checkbox"/> ကျား <input type="checkbox"/> မ <input type="checkbox"/> ကျား + မ |
| ရွာချွတ်ဆက်လက်လျှော့ချသွားလာရ<br>ခက်ခဲခြင်း             | <input type="checkbox"/> ကျား <input type="checkbox"/> မ <input type="checkbox"/> ကျား + မ |



၈။ လူထုစီမံကိန်း၏ လာမည့် (၄) နှစ်အတွက် အကျုံးဝင်သော ဦးစားပေး ဖွံ့ဖြိုးတိုးတက်မှု လုပ်ငန်း အစီအစဉ်များအားဖော်ပြပါ။

| အဆင့် | ဦးစားပေး<br>ကျေးရွာအတွက် ဦးစားပေး<br>ဖွံ့ဖြိုးတိုးတက်မှု<br>လုပ်ငန်းစဉ်များ | အဆိုပြုသူ (အမျိုးသားများ/<br>အမျိုးသမီးများ/အမျိုးသား<br>+အမျိုးသမီး) | အခန်း<br>ကဏ္ဍ | ဦးစား<br>ပေး<br>အဆင့်<br>သတ်မှတ်ချက် | ခန့်မှန်း<br>ကုန်ကျ<br>စရိတ် | အကျိုးခံစားခွင့်ရှိသူ<br>န့်မှန်းခြေအရေအတွက် |     |        |
|-------|---|---|---------------|--------------------------------------|------------------------------|--|-----|--------|
|       |   |   |               |                                      |                              | ကျား   | မ   | ပေါင်း |
| ၁     | မီးကြီး၊ မီးကျိုးတို့<br>ချဲ့သွယ်တန်းဖြန့်                                  | က + မ   | မီး           | ၁                                    | 1000000                      | 253  | 227 | 480    |
| ၂     | စက်ရေတွင်းပြုပြင်<br>ဖြန့်  | က + မ   | ရေ            | ၂                                    | 1200000                      | 253  | 227 | 480    |
| ၃     | စက်ရေတွင်းဆောက်   | က + မ   |               | ၃                                    | 1500000                      | 253  | 227 | 480    |
| ၄     | ရေစင်စက်ဆောက်   | က + မ   | ရေ            | ၄                                    | 1000000                      | 253  | 227 | 480    |
| ၅     | ရွာချင်းဆက်ဆံခြင်း<br>ဖြန့်ဖြန့်  | က + မ   | လမ်း          | ၅                                    | 2000000                      | 253  | 227 | 480    |

၉။ လူထုစီမံကိန်း၏ လာမည့် (၄) နှစ်အတွက် အကျုံးမဝင်သော ဦးစားပေး ဖွံ့ဖြိုးတိုးတက်မှု လုပ်ငန်း အစီအစဉ်များအားဖော်ပြပါ။

| အဆင့် | ကျေးရွာအတွက် ဦးစားပေး ဖွံ့ဖြိုး<br>တိုးတက်မှု လုပ်ငန်းစဉ်များ | အဆိုပြုသူ (အမျိုးသားများ/<br>အမျိုးသမီးများ/အမျိုးသား +<br>အမျိုးသမီး) | အခန်းကဏ္ဍ |
|-------|---|--|-----------|
| ၁     | စက်ပြင်သင်တန်း :  | က  |           |
| ၂     | စက်ချုပ်သင်တန်း :   | မ  |           |
| ၃     | အိမ်တွင်းအသုံးစရိတ် :   | မ  |           |
| ၄     | စိုက်ပျိုးရေးချေးငွေ  | က + မ  |           |
| ၅     |   |  |           |

ခေါင်းဆောင်၊ ကျေးရွာစီမံကိန်းအထောက်အကူပြုကော်မတီမှအတည်ပြုသည်။

အမည် ဒေါ်ကျော်ဖြူ လက်မှတ် ကျော် နေ့စွဲ ၂၇-၈-၂၀၁၈

နေ့စွဲ - မူလကနဦးကျော်  
 အချိန် - နေ့ခင်း ၁၁ နာရီ  
 နေ့စွဲ - ၁၇. ၈. ၁၈

- ဦးသက်ဇော်ဝင်း မှ လူထုမဟိုပြုစီမံကိန်း၏ ပထမအကြိမ်မိတ်ဆက် အစည်းအဝေးအား ဖွင့်လှစ်ကြောင်း ပြောကြားပါသည်။
- ဓမ္မကဏ္ဍကျေး၊ ရွာ၏ ကျေးရွာ အုပ်ချုပ်ရေးမှူး ဦးအဖွင့် ဖွဲ့စည်းပေးခြင်း ပြောကြားခဲ့ပါသည်။
- ဦးသက်ဇော်ဝင်း မှ ပထမအကြိမ်အစည်းအဝေး ဖော်ပြချက်များကို ရှင်းလင်းချက်အား ပြောကြားခဲ့ပါသည်။
- လူထုမဟိုပြုစီမံကိန်းမှ ဖွဲ့စည်းပေးမည့် များမက တစ်ဦးစီမိတ်ဆက် ခဲ့ပါသည်။
- ဖော်အိအိမှန် မှ လူထုမဟိုပြုစီမံကိန်း မိတ်ဆက် စကား အား အကျဉ်းချုပ် ပြောကြားခဲ့ပါသည်။
- ဦးသက်ဇော်ဝင်း မှ စီမံကိန်း၏ ရည်ရွယ်ချက်အား ပြောကြားခဲ့ပါသည်။ ထို့နောက် စီမံကိန်း၏ နောက်ခံသမိုင်းအား ရှင်းလင်း ပြောကြားခဲ့ပါသည်။
- ဦးသက်ဇော်ဝင်း မှ ယောက်ျားနှင့် ပက်သက်ပြီး ကျေးရွာလူထုအား ရှင်းလင်း ပြောကြားခဲ့ပါသည်။
- ဖော်အိအိမှန် မှ စီမံကိန်း စက်ဝန်း ( ၆ ) ချက်အား ကျေးရွာလူထုသိအောင် ရှင်းလင်း ခဲ့ပါသည်။ ထို့နောက် ပထမနှစ် အကျဉ်းဝင်သော စီမံကိန်း နှင့် အကျဉ်းမဝင်သော စီမံကိန်း ကို ရှင်းပြပြီး သဘာဝအကဲအတွယ်နှင့် လူမှုအကဲအတွယ်ကို ရှင်းလင်း ပြောကြား



- ခဲ့ပါသည်။ ထို့နောက် စေတနာ့အုပ်စု၏ တာဝန်ပစ္စည်းများကို ဤ  
 ပြင်ဆင်ရေး ကျေးဇူး လူထု၏ စာနာအလှောက် စေတနာ့အုပ်စု၏  
 ဦးဆောင်ရေးနှင့် ဖော်တော်တို့အား ဖွဲ့စည်းပေးခဲ့ပါသည်။
- လူမှုရေးအရင်းအမြစ်ပြု ဖြေဆိုမှု ဦးဆောင်ရေးနှင့် ဖော်အုပ်စု  
 တို့မှ ဦးဆောင်ပြီး ကျေးဇူးလူထုပါဝင်ကာ အောင်မြင်စေပြီး  
 ကျေးဇူးပြု ဖြေဆိုမှု အတူတကွ ရေးဆွဲခဲ့ပါသည်။
- ကျေးဇူးသမိုင်း ဖြေဆိုမှု ဦးဆောင်ရေး မှ ဖွဲ့စည်းရေး ဦးဆောင်မှု  
 လူကြီးများအား မေးမြန်းပြီး ရေးဆွဲခဲ့ပါသည်။
- ကျား၊ မ အရင်းအမြစ် ပိုင်ဆိုင်မှုပြုအဖွဲ့ကို ဦးဆောင်ရေး  
 မှ ကျေးဇူးလူထုနှင့် ပူးပေါင်းပါဝင်ကာ ပြုလုပ်ခဲ့ပါသည်။ ●
- ဗန်းကားချပ် အဖွဲ့အစည်းဆိုင်ရာ ဆန်းစစ်ခြင်းကို  
 ဦးဆောင်ရေး မှ ကျေးဇူးလူထုနှင့် ပူးပေါင်းပါဝင်ကာ ပြုလုပ်  
 ခဲ့ပါသည်။ ထို့နောက် ကျေးဇူးလူထုအား ဥပဒေအကြိမ်  
 အစည်းအဝေးက အရေးကြီးကြောင်း၊ လူအများတက်ရောက်ရန်  
 လိုကြောင်း၊ ကော်မတီဖွဲ့စည်းခြင်းကြောင်း၊ ဖြောင့်ဖြိုး ပထမအကြိမ်  
 အစည်းအဝေးပြီးဆုံးကြောင်း ဖြောင့်ဖြိုး ခဲ့ပါသည်။ ●

နေ့စွဲ - မူလဝန်းကျော်  
 အချိန် - မနက် (၉) နာရီ  
 နေ့စွဲ - ၅၀. ၈. ၁၈

- ဥတိယအကြိမ် လူထုဗဟိုပြု စီမံကိန်း၏ လှုပ်အောင်းမှုနှင့်အစီအစဉ်များကို ဦးသက်ဇော်ဝင်း မှ ဖြေကြားခဲ့ပါသည်။
- ပထမနေ့ ဖြောဖြားခဲ့သော အကြောင်းအရာများအား ပြန်လည်ဆွေးနွေးခဲ့ပါသည်။
- ကုသိခွင့်ပြု ပြုကွဒိန်ကို ဒေါ်အိအိမွန် မှ ကျေးဇူးရှာလှူထူနှင်းအတူ ယူပေါင်းပါဝင် ဆွေးနွေးခဲ့ပါသည်။
- ဇနအင်အားအဆင့် ခွဲခြားခြင်းကို ဒေါ်အိအိမွန် မှ ကျေးဇူးရှာလှူထူနှင်းအတူ နားလည်လာအောင် ဖွင့်ဖြေပြီး ကျေးဇူးရှာလှူထူနှင်း အတူ ဆွေးနွေးခဲ့ပါသည်။
- “ကျား” အခန်း ကဏ္ဍပြ မင်္ဂလာအိမ်ကို ဦးသက်ဇော်ဝင်း မှ ကျေးဇူးရှာလှူထူနှင်းအတူ ဆွေးနွေးခဲ့ပါသည်။
- “မ” အခန်း ကဏ္ဍပြ မင်္ဂလာအိမ်ကို ဦးသက်ဇော်ဝင်း မှ ကျေးဇူးရှာလှူထူနှင်းအတူ ဆွေးနွေးခဲ့ပါသည်။
- “ကျား၊ မ” အခန်း ကဏ္ဍပြ မင်္ဂလာအိမ်ကို နှိုင်းယှဉ်ကာ “ကျား” ပါဝင်မှုနှင့် “မ” ပါဝင်မှု ကွာခြားချက်ကို ကျေးဇူးရှာလှူထူနှင်းအား ဦးသက်ဇော်ဝင်း မှ ဖွင့်လင်း ဖြောဖြားခဲ့ပါသည်။
- ကျေးဇူးရှာ အတွင်း၌ အမျိုးသားများ၏ အမတ်အစခံနှင့် ဖွဲ့စည်းမှုများကို ဦးသက်ဇော်ဝင်း မှ အမျိုးသား များနှင့်အတူ ယူပေါင်း ပါဝင်ဆွေးနွေးခဲ့ပါသည်။



- ကျေးဇူး အတွင်း၌ အမျိုးသမီးများ၏ အခက်အခဲနှင့် ဖွဲ့စည်းပုံစံများကို ဖော်ပြအပ်မည့် ၅ အမျိုးသမီးများနှင့်အတူ ပူးပေါင်းပါဝင် ဆွေးနွေးခဲ့ပါသည်။
- အမျိုးသမီး များ၏ အခက်အခဲနှင့် အမျိုးသားများ၏ အခက်အခဲများကို နှိုင်းယှဉ်ပြီး ပြဿနာတစ်ဖက် ရှေးဆွဲခဲ့ပါသည်။
- ပြဿနာတစ်ဖက် ရှေးဆွဲပြီး စီမံကိန်း လုပ်ငန်း စွဲများကို ဦးစားပေး ဖွဲ့စည်းချယ်ခဲ့ပါသည်။
- ကျေးဇူး စီမံကိန်း အထောက်အကူပြုကော်မတီ၏ ဥက္ကဋ္ဌကို ကျေးဇူး လူထု၏ ဆန္ဒအလျောက် ဦးကျော်ဖြင့် နှင့် ဖော် ချပြောတို့ အား ဖွဲ့စည်းချယ်ခဲ့ပါသည်။
- ကျေးဇူး စီမံကိန်း အထောက်အကူပြုကော်မတီတွင် ဝယ်ယူရေး ဆယ်ကော်မတီ၏ တာဝန်ဝတ္တရားများကို အကျဉ်းချုပ်ရှင်းပြကာ ကျေးဇူး လူထု၏ ဆန္ဒအလျောက် ဝယ်ယူရေး ကော်မတီတွင် ဦးဖြင့်တိုး၊ ဦးသာယာနှင့် ဖော်ခင်ဝိုင်းတို့အား ဖွဲ့စည်းချယ်ခဲ့ပါသည်။
- ကျေးဇူး စီမံကိန်း အထောက်အကူပြုကော်မတီတွင် ခံစားကြည့်ကြည့်ကြီးကြပ်ရေး ဆယ်ကော်မတီ၏ တာဝန်ဝတ္တရားများ အား ရှင်းပြပြီး ကျေးဇူးလူထု၏ ဆန္ဒအလျောက် ခံစားကြည့်ကြီးကြပ်ရေး ကော်မတီတွင် ဦးဝင်းဇွေ၊ ဦးမြင့်နှင့် ဖော်သန်းတို့အား ဖွဲ့စည်းချယ်ခဲ့ပါသည်။
- ကျေးဇူး စီမံကိန်း အထောက်အကူပြုကော်မတီတွင် လုပ်ငန်းလည်ပတ်ရေးနှင့် ပြုပြင်ထိန်းသိမ်းရေး ဆယ်ကော်မတီ၏ တာဝန်ဝတ္တရားများ အား ရှင်းပြပြီး ကျေးဇူးလူထု၏ ဆန္ဒအလျောက် လုပ်ငန်းလည်ပတ်ရေးနှင့် ပြုပြင်ထိန်းသိမ်းရေး ကော်မတီတွင် ဦးစိန်သောင်း၊ ဦးကံဝင်းနှင့် ဖော်သန်းဇွေ တို့အား ဖွဲ့စည်းချယ်ခဲ့ပါသည်။

ကဏ္ဍအလိုက် လုပ်ငန်းချုပ်စာရင်း

ငွေကြေးဇယား ပထမနှစ်

| ကဏ္ဍ   | စဉ် | လုပ်ငန်းအမျိုးအစား                    | အဆိုပြုသူ(အမှန်ခြစ်ရန်) |   |        | ခုနှစ် | ထောက်ပံ့မည့်အဖွဲ့အစည်း | မှတ်ချက် |
|--|-----|---------------------------------------|-------------------------|---|--------|--------|------------------------|----------|
|  |     |                                       | ကျား                    | မ | ကျား+မ |        |                        |          |
| အခြေခံအဆောက်အအုံ (လမ်း/တံတား/ရေရရှိရေး/မီးလင်းရေး)                                       | ၁   | ကျေးရွာချွန်ဆက်<br>လမ်းဖြန့်ဖြူးခြင်း | ကျား                    | မ | ကျား+မ | ၂၀၁၆   | ၂၀၁၅                   |          |
|  | ၂   | ငွေကြေး - မဖြန့်                      |                         |   |        |        |                        |          |
|  | ၃   | မြေယာကျွန်းဖြန့်<br>ဖြန့်ဖြူးခြင်း    |                         |   | ၄      | ၄      |                        |          |
|  | ၄   | ရေပေးစနစ်ကျွန်း<br>ဖြန့်ဖြူးခြင်း     |                         |   | ၄      | ၄      |                        |          |
|  | ၅   |                                       |                         |   |        |        |                        |          |
|  | ၆   |                                       |                         |   |        |        |                        |          |
|  | ၇   |                                       | ၂                       |   |        |        |                        |          |
|  | ၈   |                                       |                         |   |        |        |                        |          |
|  | ၉   |                                       |                         |   |        |        |                        |          |
|  | ၁၀  |                                       |                         |   |        |        |                        |          |
| လူမှုပွားကဏ္ဍ (ပညာရေး/ကျန်းမာရေးနှင့်ဆိုင်သောအဆောက်အအုံများ<br>နှင့်အခြားလိုအပ်ချက်များ) | ၁   | ကျေးရွာဆေးပေးရေး<br>အကျဉ်း            |                         |   | ၄      | ၂၀၁၆   |                        |          |
|  | ၂   | ဆေးဆောင်တိုးချဲ့<br>ဖြန့်ဖြူးခြင်း    |                         |   | ၄      | "      |                        |          |
|  | ၃   |                                       |                         |   |        |        |                        |          |
|  | ၄   |                                       |                         |   |        |        |                        |          |
|  | ၅   |                                       |                         |   |        |        |                        |          |
|  | ၆   |                                       |                         |   |        |        |                        |          |
|  | ၇   |                                       |                         |   |        |        |                        |          |
|  | ၈   |                                       |                         |   |        |        |                        |          |
|  | ၉   |                                       |                         |   |        |        |                        |          |
|  | ၁၀  |                                       |                         |   |        |        |                        |          |



ကဏ္ဍအလိုက် လုပ်ငန်းချုပ်ပေးသော:

| ကဏ္ဍ   | စဉ် | လုပ်ငန်းအမျိုးအစား               | အဆိုပြုသူ(အမှန်ခြစ်ရန်) |   |        | ခုနှစ် | ထောက်ပံ့မည့် အဖွဲ့အစည်း | မှတ်ချက် |
|--|-----|----------------------------------|-------------------------|---|--------|--------|-------------------------|----------|
|  |     |                                  | ကျား                    | မ | ကျား+မ |        |                         |          |
| သက်မွေးဝမ်းကြောင်းကဏ္ဍ(စိုက်ပျိုးရေး/မွေးမြူရေးနှင့်ဆိုင်သောအဆောက်အအုံများနှင့်အခြားလိုအပ်ချက်များ)            | ၁   |                                  | ကျား                    | မ | ကျား+မ |        |                         |          |
|  | ၂   |                                  |                         |   |        |        |                         |          |
|  | ၃   |                                  |                         |   |        |        |                         |          |
|  | ၄   |                                  |                         |   |        |        |                         |          |
|  | ၅   |                                  |                         |   |        |        |                         |          |
|  | ၆   |                                  |                         |   |        |        |                         |          |
|  | ၇   |                                  |                         |   |        |        |                         |          |
|  | ၈   |                                  |                         |   |        |        |                         |          |
| သဘာဝဘေးအန္တရာယ်လျော့ပါးရေးကဏ္ဍ   | ၁   |                                  |                         |   |        |        |                         |          |
|  | ၂   |                                  |                         |   |        |        |                         |          |
|  | ၃   |                                  |                         |   |        |        |                         |          |
|  | ၄   |                                  |                         |   |        |        |                         |          |
|  | ၅   |                                  |                         |   |        |        |                         |          |
|  | ၆   |                                  |                         |   |        |        |                         |          |
|  | ၇   |                                  |                         |   |        |        |                         |          |
|  | ၈   |                                  |                         |   |        |        |                         |          |
| အခြားကဏ္ဍ(ဌာနဆိုင်ရာများသို့လွှဲပြောင်းနိုင်ခြင်းနှင့်အကောင်အထည်ဖော်ဆောင်ရွက်ပေးနိုင်ခြင်းမရှိသောလုပ်ငန်းများ) | ၂   | ကျေးရွာဖွံ့ဖြိုးရေးအဖွဲ့(အပူပေး) |                         |   | ၂      | ၂၀၁၆   |                         |          |
|  | ၃   |                                  |                         |   |        |        |                         |          |
|  | ၄   |                                  |                         |   |        |        |                         |          |
|  | ၅   |                                  |                         |   |        |        |                         |          |
|  | ၆   |                                  |                         |   |        |        |                         |          |
|  | ၇   |                                  |                         |   |        |        |                         |          |
|  | ၈   |                                  |                         |   |        |        |                         |          |

ကဏ္ဍအလိုက် လုပ်ငန်းချုပ်ဖယား

ကျေးဇူးတင်ကျေးဇူးတင် ခွဲဝေချိတ်

| ကဏ္ဍ  | စဉ်   | လုပ်ငန်းအမျိုးအစား                               | အဆိုပြုသူ(အမှန်ခြစ်ရန်) |   |        | ခုနှစ် | ထောက်ပံ့မည့်အဖွဲ့အစည်း | မှတ်ချက် |
|---|---|--|-------------------------|---|--------|--------|------------------------|----------|
|   |   |  | ကျား                    | မ | ကျား+မ |        |                        |          |
| အခြေခံအဆောက်အအုံ(လမ်း/တံတား/ရေရရှိရေး/မီးလင်းရေး) | ၁   | ကျေးဇူးတင်ကျေးဇူးတင်<br>လမ်း၊ သွယ်တန်း၊ ခြင်္သေ့ | ကျား                    | မ | ကျား+မ | ၂၀၁၇   | ၂၀၁၇                   |          |
|   | ၂   | ကျေးဇူးတင်ကျေးဇူးတင်<br>လမ်း၊ ခြင်္သေ့၊ ခြင်္သေ့ |                         |   | ၂      | ၂      |                        |          |
|   | ၃   | ကျေးဇူးတင်ကျေးဇူးတင်<br>ခြင်္သေ့                 |                         |   | ၂      | ၂      |                        |          |
|   | ၄   | ကျေးဇူးတင်ကျေးဇူးတင်<br>သစ်တော၊ သစ်တော           |                         |   | ၂      | ၂      |                        |          |
|   | ၅   |  |                         |   |        |        |                        |          |
|   | ၆   |  |                         |   |        |        |                        |          |
|   | ၇   |  | ၂                       |   |        |        |                        |          |
|   | ၈   |  |                         |   |        |        |                        |          |
|   | ၉   |  |                         |   |        |        |                        |          |
|   | ၁၀  |  |                         |   |        |        |                        |          |
|   | လူမှုပွားကဏ္ဍ(ပညာရေး/ကျန်းမာရေးနှင့်ဆိုင်သောအဆောက်အအုံများနှင့်အခြားလိုအပ်ချက်များ) | ၁  |                         |   |        |        |                        |          |
| ၂   |   |  |                         |   |        |        |                        |          |
| ၃   |   |  |                         |   |        |        |                        |          |
| ၄   |   |  |                         |   |        |        |                        |          |
| ၅   |   |  |                         |   |        |        |                        |          |
| ၆   |   |  |                         |   |        |        |                        |          |
| ၇   |   |  |                         |   |        |        |                        |          |
| ၈   |   |  |                         |   |        |        |                        |          |
| ၉   |   |  |                         |   |        |        |                        |          |
| ၁၀  |   |  |                         |   |        |        |                        |          |



ကဏ္ဍအလိုက် လုပ်ငန်းချုပ်ဖွဲ့ရေး

| ကဏ္ဍ   | စဉ် | လုပ်ငန်းအမျိုးအစား                | အဆိုပြုသူ(အမှန်ခြစ်ရန်) |   |        | ခုနှစ် | ထောက်ပံ့မည့် အဖွဲ့အစည်း | မှတ်ချက် |
|--|-----|-----------------------------------|-------------------------|---|--------|--------|-------------------------|----------|
|  |     |                                   | ကျား                    | မ | ကျား+မ |        |                         |          |
| သက်မွေးဝမ်းကြောင်းကဏ္ဍ(စိုက်ပျိုးရေး/မွေးမြူရေးနှင့်ဆိုင်သော အထောက်အပံ့များနှင့်အခြားအဖွဲ့အစည်းအဖွဲ့အစည်းများ) | ၁   | ပဲခူးစတိုးဆွေးနွေးရေးအဖွဲ့        | ကျား                    | မ | ကျား+မ | ၂၀၁၇   |                         |          |
|  | ၂   | စက်ချွန်အဖွဲ့                     |                         |   | ၂      | ၂      |                         |          |
|  | ၃   | စိုက်ပျိုးရေးနှင့်မွေးမြူရေးအဖွဲ့ |                         |   | ၂      | ၂      |                         |          |
|  | ၄   |                                   |                         |   |        |        |                         |          |
|  | ၅   |                                   |                         |   |        |        |                         |          |
|  | ၆   |                                   |                         |   |        |        |                         |          |
|  | ၇   |                                   |                         |   |        |        |                         |          |
|  | ၈   |                                   |                         |   |        |        |                         |          |
|  | ၉   |                                   |                         |   |        |        |                         |          |
| သဘာဝဘေးအန္တရာယ်လျော့ပါးရေးကဏ္ဍ   | ၁   |                                   |                         |   |        |        |                         |          |
|  | ၂   |                                   |                         |   |        |        |                         |          |
|  | ၃   |                                   |                         |   |        |        |                         |          |
|  | ၄   |                                   |                         |   |        |        |                         |          |
|  | ၅   |                                   |                         |   |        |        |                         |          |
|  | ၆   |                                   |                         |   |        |        |                         |          |
|  | ၇   |                                   |                         |   |        |        |                         |          |
|  | ၈   |                                   |                         |   |        |        |                         |          |
|  | ၉   |                                   |                         |   |        |        |                         |          |
| အခြားကဏ္ဍ(ဌာနဆိုင်ရာများသို့လွှဲပြောင်းနိုင်ခြင်းနှင့်အကောင်အထည်ဖော်ဆောင်ရွက်ပေးနိုင်ခြင်းမရှိသောလုပ်ငန်းများ) | ၂   | ကျေးရွာဖွံ့ဖြိုးရေးအဖွဲ့          |                         |   | ၂      | ၂၀၁၇   |                         |          |
|  | ၃   |                                   |                         |   |        |        |                         |          |
|  | ၄   |                                   |                         |   |        |        |                         |          |
|  | ၅   |                                   |                         |   |        |        |                         |          |
|  | ၆   |                                   |                         |   |        |        |                         |          |
|  | ၇   |                                   |                         |   |        |        |                         |          |
|  | ၈   |                                   |                         |   |        |        |                         |          |

ကဏ္ဍအလိုက် လုပ်ငန်းချုပ်ဖယား

ငွေကြေးကျေးဇူး ဝတ်ယဉ်

| ကဏ္ဍ   | စဉ် | လုပ်ငန်းအမျိုးအစား              | အဆိုပြုသူ(အမှန်ခြစ်ရန်) |   |        | ခုနှစ် | ထောက်ပံ့မည့်အဖွဲ့အစည်း | မှတ်ချက် |
|--|-----|---------------------------------|-------------------------|---|--------|--------|------------------------|----------|
|  |     |                                 | ကျား                    | မ | ကျား+မ |        |                        |          |
| အခြေခံအဆောက်အအုံကဏ္ဍ (လမ်း/တံတား/ရေရရှိရေး/မီးလင်းရေး)                               | ၁   | မီးကြို၊ မီးတိုင်သွယ်တန်းခြင်း  |                         |   | ၂      | ၂၀၁၈   | ၂၀၁၁                   |          |
|  | ၂   | ငှက်ကျွတ်ခြင်း                  |                         |   | ၂      |        |                        |          |
|  | ၃   | ဘက်စုံသုံးခင်း၊ မတည့်ဆောက်ခြင်း |                         |   | ၂      |        |                        |          |
|  | ၄   |                                 |                         |   |        |        |                        |          |
|  | ၅   |                                 |                         |   |        |        |                        |          |
|  | ၆   |                                 |                         |   |        |        |                        |          |
|  | ၇   |                                 | ၂                       |   |        |        |                        |          |
|  | ၈   |                                 |                         |   |        |        |                        |          |
|  | ၉   |                                 |                         |   |        |        |                        |          |
|  | ၁၀  |                                 |                         |   |        |        |                        |          |
| လူမှုပွားကဏ္ဍ (ပညာရေး/ကျန်းမာရေးနှင့်ဆိုင်သောအဆောက်အအုံများနှင့်အခြားလိုအပ်ချက်များ) | ၁   | စာသင်ကျောင်း တည်ဆောက်ခြင်း      |                         |   | ၂      | ၂၀၁၈   |                        |          |
|  | ၂   |                                 |                         |   |        |        |                        |          |
|  | ၃   |                                 |                         |   |        |        |                        |          |
|  | ၄   |                                 |                         |   |        |        |                        |          |
|  | ၅   |                                 |                         |   |        |        |                        |          |
|  | ၆   |                                 |                         |   |        |        |                        |          |
|  | ၇   |                                 |                         |   |        |        |                        |          |
|  | ၈   |                                 |                         |   |        |        |                        |          |
|  | ၉   |                                 |                         |   |        |        |                        |          |
|  | ၁၀  |                                 |                         |   |        |        |                        |          |



ကဏ္ဍအလိုက် လုပ်ငန်းချုပ်ပေးပေးသော:

| ကဏ္ဍ   | စဉ် | လုပ်ငန်းအမျိုးအစား                   | အဆိုပြုသူ(အမှန်ခြစ်ရန်) |   |        | ခုနှစ် | ထောက်ပံ့မည့် အဖွဲ့အစည်း | မှတ်ချက် |
|--|-----|--------------------------------------|-------------------------|---|--------|--------|-------------------------|----------|
|  |     |                                      | ကျား                    | မ | ကျား+မ |        |                         |          |
| သက်မွေးဝမ်းကြောင်းကဏ္ဍ(စိုက်ပျိုးရေး/မွေးမြူရေးနှင့်ဆိုင်သောအထောက်အပံ့များနှင့်အခြားလိုအပ်ချက်များ)            | ၁   | စက်ပြင်သင်တန်း<br>၇၅၅၅               | ကျား                    | မ | ကျား+မ | ၂၀၁၉   |                         |          |
|  | ၂   | အိမ်တွင်းမှသစ်<br>တန်း ၇၅၅၅          |                         | ၂ |        |        |                         |          |
|  | ၃   | ယဉ်ကျေးသင်တန်း<br>၇၅၅၅               |                         |   | ၂      |        |                         |          |
|  | ၄   | စိုက်ပျိုးရေးနှင့်ပတ်<br>သက်သည့်တန်း |                         |   | ၂      |        |                         |          |
|  | ၅   |                                      |                         |   |        |        |                         |          |
|  | ၆   |                                      |                         |   |        |        |                         |          |
|  | ၇   |                                      |                         |   |        |        |                         |          |
|  | ၈   |                                      |                         |   |        |        |                         |          |
|  | ၉   |                                      |                         |   |        |        |                         |          |
| သဘာဝဘေးအန္တရာယ်လျော့ပါးရေးကဏ္ဍ   | ၁   |                                      |                         |   |        |        |                         |          |
|  | ၂   |                                      |                         |   |        |        |                         |          |
|  | ၃   |                                      |                         |   |        |        |                         |          |
|  | ၄   |                                      |                         |   |        |        |                         |          |
|  | ၅   |                                      |                         |   |        |        |                         |          |
|  | ၆   |                                      |                         |   |        |        |                         |          |
|  | ၇   |                                      |                         |   |        |        |                         |          |
|  | ၈   |                                      |                         |   |        |        |                         |          |
|  | ၉   |                                      |                         |   |        |        |                         |          |
| အခြားကဏ္ဍ(ဌာနဆိုင်ရာများသို့လွှဲပြောင်းနိုင်ခြင်းနှင့်အကောင်အထည်ဖော်ဆောင်ရွက်ပေးနိုင်ခြင်းမရှိသောလုပ်ငန်းများ) | ၂   |                                      |                         |   |        |        |                         |          |
|  | ၃   |                                      |                         |   |        |        |                         |          |
|  | ၄   |                                      |                         |   |        |        |                         |          |
|  | ၅   |                                      |                         |   |        |        |                         |          |
|  | ၆   |                                      |                         |   |        |        |                         |          |
|  | ၇   |                                      |                         |   |        |        |                         |          |
|  | ၈   |                                      |                         |   |        |        |                         |          |
|  | ၉   |                                      |                         |   |        |        |                         |          |

ကဏ္ဍအလိုက် လုပ်ငန်းချုပ်ဖွဲ့ရေး

| ကဏ္ဍ  | စဉ် | လုပ်ငန်းအမျိုးအစား                         | အဆိုပြုသူ(အမှန်ခြစ်ရန်) |   |        | ခုနှစ် | ထောက်ပံ့မည့်အဖွဲ့အစည်း | မှတ်ချက် |
|---|-----|--|-------------------------|---|--------|--------|------------------------|----------|
|   |     |  | ကျား                    | မ | ကျား+မ |        |                        |          |
| အခြေခံအဆောက်အအုံ (လမ်း/တံတား/ရေရရှိရေး/မီးလင်းရေး)                                      | ၁   | မီး၊ ကြီး၊ ဇီ၊ ထိုအတို၊ ချဲ့-၁၅၀၀တန်း၊ ဖြေ | ကျား                    | မ | ကျား+မ | ၂၀၁၇   |                        |          |
|   | ၂   | စက်ရေတွင်ဖြေဖြေဖြေ                         |                         |   | ✓      | ၂၀၁၇   |                        |          |
|   | ၃   | ဆန်မတင်အောက်ဖြေ                            |                         |   | ✓      | ၂၀၁၇   |                        |          |
|   | ၄   | ရေစင်အောက်ဖြေ                              |                         |   | ✓      | ၂၀၁၇   |                        |          |
|   | ၅   | ရွာချွေအောက်ဖြေ                            |                         |   | ✓      | ၂၀၁၇   |                        |          |
|   | ၆   |  |                         |   |        |        |                        |          |
|   | ၇   |  | z                       |   |        |        |                        |          |
|   | ၈   |  |                         |   |        |        |                        |          |
|   | ၉   |  |                         |   |        |        |                        |          |
|   | ၁၀  |  |                         |   |        |        |                        |          |
| လူမှုစီးပွားကဏ္ဍ (ပညာရေး/ကျန်းမာရေးနှင့်ဆိုင်သောအဆောက်အအုံများနှင့်အခြားလိုအပ်ချက်များ) | ၁   |  |                         |   |        |        |                        |          |
|   | ၂   |  |                         |   |        |        |                        |          |
|   | ၃   |  |                         |   |        |        |                        |          |
|   | ၄   |  |                         |   |        |        |                        |          |
|   | ၅   |  |                         |   |        |        |                        |          |
|   | ၆   |  |                         |   |        |        |                        |          |
|   | ၇   |  |                         |   |        |        |                        |          |
|   | ၈   |  |                         |   |        |        |                        |          |
|   | ၉   |  |                         |   |        |        |                        |          |
|   | ၁၀  |  |                         |   |        |        |                        |          |



ကဏ္ဍအလိုက် လုပ်ငန်းချုပ်ဖယား

| ကဏ္ဍ   | စဉ် | လုပ်ငန်းအမျိုးအစား | အဆိုပြုသူ(အမှန်ခြစ်ရန်) |   |        | ခုနှစ် | ထောက်ပံ့မည့် အဖွဲ့အစည်း | မှတ်ချက် |
|--|-----|--------------------|-------------------------|---|--------|--------|-------------------------|----------|
|  |     |                    | ကျား                    | မ | ကျား+မ |        |                         |          |
| သက်မွေးဝမ်းကြောင်းကဏ္ဍ(စိုက်ပျိုးရေး/မွေးမြူရေးနှင့်ဆိုင်သောအထောက်အပံ့အကူများနှင့်အခြားလိုအပ်ချက်များ)         | ၁   | စက်ယာအကူအညီ        | ကျား                    | မ | ကျား+မ | ၂၀၁၉   |                         |          |
|  | ၂   | စက်ယာပိုင်ဆိုင်မှု |                         | ✓ |        | ၂၀၁၉   |                         |          |
|  | ၃   | စက်ယာအကူအညီ        |                         | ✓ |        | ၂၀၁၉   |                         |          |
|  | ၄   | စက်ယာပိုင်ဆိုင်မှု |                         |   | ✓      | ၂၀၁၉   |                         |          |
|  | ၅   |                    |                         |   |        |        |                         |          |
|  | ၆   |                    |                         |   |        |        |                         |          |
|  | ၇   |                    |                         |   |        |        |                         |          |
|  | ၈   |                    |                         |   |        |        |                         |          |
|  | ၉   |                    |                         |   |        |        |                         |          |
|  | ၁၀  |                    |                         |   |        |        |                         |          |
| သဘာဝဘေးအန္တရာယ်လျော့ပါးရေးကဏ္ဍ   | ၁   |                    |                         |   |        |        |                         |          |
|  | ၂   |                    |                         |   |        |        |                         |          |
|  | ၃   |                    |                         |   |        |        |                         |          |
|  | ၄   |                    |                         |   |        |        |                         |          |
|  | ၅   |                    |                         |   |        |        |                         |          |
|  | ၆   |                    |                         |   |        |        |                         |          |
|  | ၇   |                    |                         |   |        |        |                         |          |
|  | ၈   |                    |                         |   |        |        |                         |          |
|  | ၉   |                    |                         |   |        |        |                         |          |
|  | ၁၀  |                    |                         |   |        |        |                         |          |
| အခြားကဏ္ဍ(ဌာနဆိုင်ရာများသို့လွှဲပြောင်းနိုင်ခြင်းနှင့်အကောင်အထည်ဖော်ဆောင်ရွက်ပေးနိုင်ခြင်းမရှိသောလုပ်ငန်းများ) | ၂   |                    |                         |   |        |        |                         |          |
|  | ၃   |                    |                         |   |        |        |                         |          |
|  | ၄   |                    |                         |   |        |        |                         |          |
|  | ၅   |                    |                         |   |        |        |                         |          |
|  | ၆   |                    |                         |   |        |        |                         |          |
|  | ၇   |                    |                         |   |        |        |                         |          |
|  | ၈   |                    |                         |   |        |        |                         |          |
|  | ၉   |                    |                         |   |        |        |                         |          |