

ပြည်ထောင်စုသမ္မတ မြန်မာနိုင်ငံတော်
စိုက်ပျိုးရေး၊ မွေးမြူရေးနှင့် ဆည်မြောင်း ဝန်ကြီးဌာန
ကျေးလက်ဒေသဖွံ့ဖြိုးတိုးတက်ရေးဦးစီးဌာန
နွားထိုးကြီးမြို့နယ်



လူထုပတ်ဝန်းကျင်ဖွံ့ဖြိုးရေး

National Community Driven Development Project
(NCDDP)



ကျေးလက်ဖွံ့ဖြိုးရေးအစီအစဉ်
Village Development Plan (VDP)

နွားထိုးကြီးမြို့နယ်

၂၀၂၀ခုနှစ်

သပြေသာ(လ)ကျေးရွာဝ သပြေသာအုပ်စု

မာတိကာ	စာမျက်နှာ
၁။ မြို့နယ်မြေပုံ	၁
၂။ ကျေးရွာမြေပုံ (တည်နေရာ)	၂
၃။ အုပ်စုတွင်ပါဝင်သော ကျေးရွာများစာရင်း	၃
၄။ ကျေးရွာအခြေခံအချက်အလက်များ (ကျေးရွာသမိုင်းကြောင်း)	၄
၅။ လူထုပူးပေါင်းပါဝင်ဆန်းစစ်ခြင်း	၅
၅။ လူထုပူးပေါင်းပါဝင်သော လူမှုဆန်းစစ်ခြင်းနှင့် အကဲဖြတ်လုပ်ငန်းစဉ် (PSA/PRA) အကျဉ်းချုပ်ဇယား	၆
၆။ ကျေးရွာဖွံ့ဖြိုးရေးအစီအစဉ်အတွက်အသုံးပြုခဲ့သော PRA tools များနှင့် တစ်ခုချင်းစီအတွက်သုံးသပ်ချက်များ	၇
၇။ ကျေးရွာဖွံ့ဖြိုးရေးအစီအစဉ်ဆောင်ရွက်မှု မှတ်တမ်းဓါတ်ပုံများ	၂၁
၈။ ကျေးရိပ်ကော်မတီဝင်စာရင်း	၃၃
၉။ ကျေးရွာအချက်အလက်(ပုံစံ-၁)	၂၂
၁၀။ စီမံကိန်းစက်ဝန်းအချိန်ဇယား(ပုံစံ-၂)	၃၄
၁၁။ ကျေးရွာဖွံ့ဖြိုးရေးဦးစားပေးအစီအစဉ်(ပုံစံ-၃)	၄၁
၁၂။ အစည်းဝေးမှတ်တမ်းများ	၄၉
၁၃။ ကဏ္ဍအလိုက် ဦးစားပေးဖွံ့ဖြိုးရေးလုပ်ငန်းစဉ်များ	၃၄

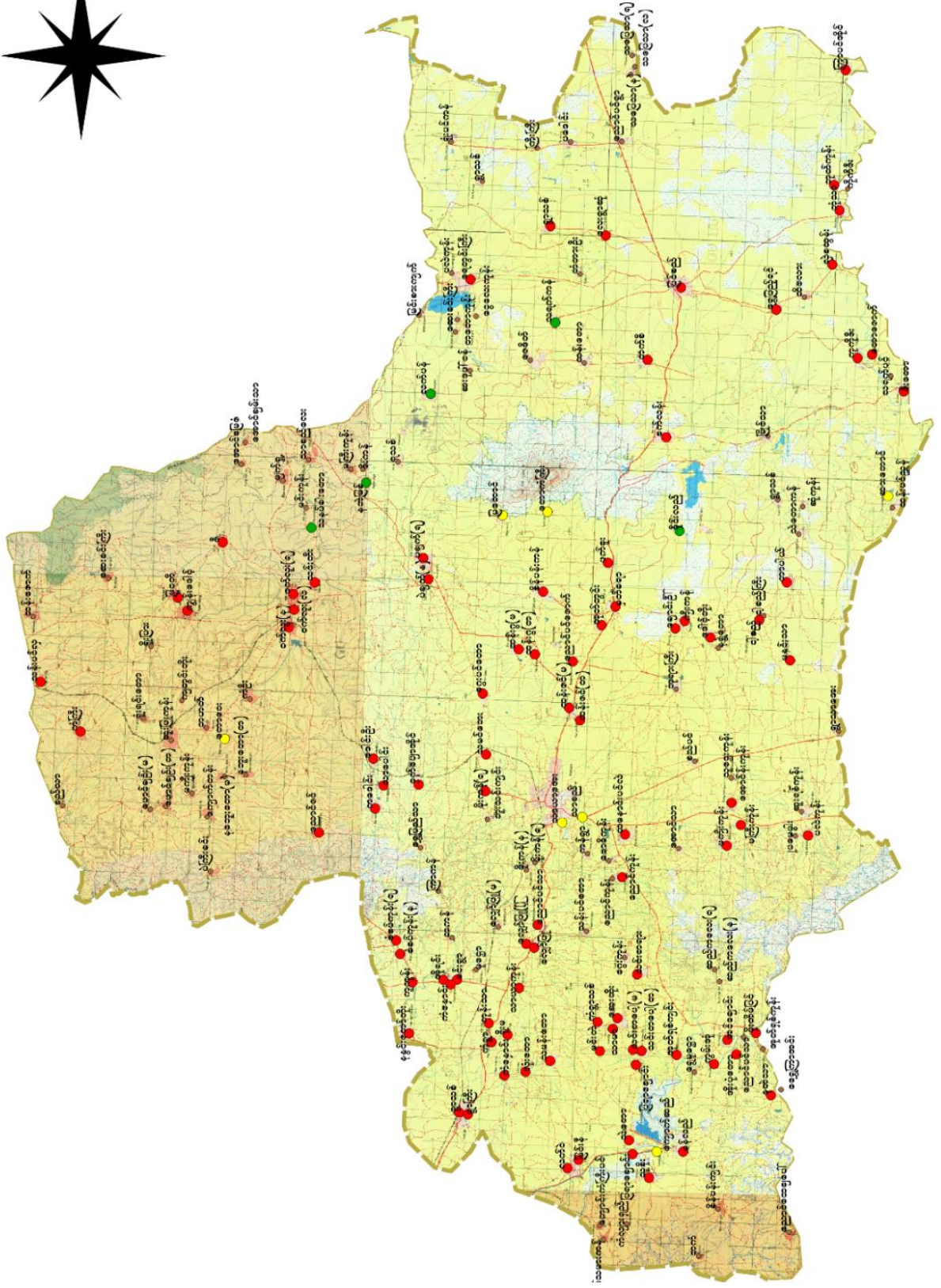

၃။ အုပ်စုတွင်ပါဝင်သောကျေးရွာများစာရင်း

စဉ်	ကျေးရွာအုပ်စုအမည်	ကျေးရွာအမည်	အိမ်ထောင်စုအရေအတွက်	ကျား စုစုပေါင်း	မစုစုပေါင်း	စုစုပေါင်း
၁	သပြေသာ	သပြေသာ(ရ)	၁၂၂	၃၀၂	၃၀၁	၆၀၃
၂		သပြေသာ(လ)	၃၆	၉၄	၁၀၁	၁၉၅
၃		သပြေသာ(န)	၁၃၂	၃၂၀	၃၂၇	၆၄၇

ရွာထိုးကြီးဖြိုးနယ် သင်္ဃေသာကျေးရွာအုပ်စု
သမိုင်း အကျဉ်းချုပ်

သင်္ဃေသာရွာသည် မြင်းခြံ-မန္တလေး လမ်းလက်ျာဘက်တွင် တည်ရှိပါသည်။ ရွာထိုးကြီးဖြိုးမှ သင်္ဃေသာရွာသို့ အကွက်မိုင် ၂၀ ခန့် ကွာဝေးပါသည်။ သင်္ဃေသာရွာ အမည်တွင်ခြင်းသည် ရွေးနှစ် ပေါင်းများစွာမှ သင်္ဃေသာအနောက်ရွာ၏ တောင်ဘက်တွင် သင်္ဃေပင်ကြီး သည် ရွာလှည့်၊ ခုနစ်စီးခန့် ၎င်းအပင်အောက်မှာ ချွတ်ထား၊ ယျှင် နေမြောက် မထိုးဘူး ဟုသိရှိရပါသည်။ ယခု၎င်း သင်္ဃေပင်သည် မရှိတော့ပါ။ အထွက် ၎င်းအပင်ပေါက် သောနေရာသာ ကျန်ရှိပြီး ယခုချိန်ထိ သင်္ဃေပင် ကွက်ဟု ကျန်ရှိနေပါသည်။ ဒါ့ကြောင့် သင်္ဃေသာဟု ခေါ်တွင်ပါသည်။

သင်္ဃေသာအုပ်စု ဆိုသည်မှာ သင်္ဃေသာအနောက်ရွာ ၊ အလည် ရွာ ၊ အရှေ့ရွာ တစ်လျှောက် တည်ရှိပါသည်။ ၎င်းသုံးရွာသည် မြစ်အားဖြိုး နယ်နှင့် နယ်ခြားစပ် တည်လျက်ရှိ ပါသည်။ မြစ်အားဖြိုးနယ် သင်္ဃေ သာဟု တွင်ပြီး ရွာထိုးကြီးဖြိုးနယ် သင်္ဃေသာ သုံးရွာ ပေါင်း ယျှင် သင်္ဃေသာ လေးရွာဟု အများ ဖြစ်ခဲ့သူ များ ခေါ်ဝေါ်ခြင်း ဖြစ်ပါသည်။

၄။ လူထုပူးပေါင်းပါဝင်သော လူမှုဆန်းစစ်ခြင်း

ကျေးဇူးတင်အားဖြင့် - သာဓက (၈)

လူထုပူးပေါင်းပါဝင်သော လူမှုဆန်းစစ်ခြင်း

သာဓက (၈) ကျွန်ုပ်တို့၏ အိမ်ထောင်စုအဖွဲ့အစည်းများသည် မြန်မာ့
 ဂေဟစနစ်၊ နေရာဒေသ၊ လူမှုစနစ်များအား အဓိကထားအားပေးဖွဲ့စည်း
 တွေ့ရှိရပါသည်။ ကျေးဇူးတင်အားဖြင့် ကောင်းမွန်စွာ ဖြစ်ထိုက်တိုးတက်
 လာမည်ဟု မျှော်လင့်ပါသည်။ မြို့တော်တွင် ကျွန်ုပ်တို့၏ လမ်းများ၊ အဆောက်အအုံများ
 ခက်ခဲပါသည်။ နေရာဒေသတွင် ကျွန်ုပ်တို့၏ ပါဝင်မှု အဆင်အတင်ဖြစ်ပါသည်။
 မြို့တော်တွင် ကျွန်ုပ်တို့၏ အဖွဲ့အစည်းများကို အားပေးဖွဲ့စည်းပေးပါ
 သည်။

အခြားသော ကျွန်ုပ်တို့၏ လူမှုစနစ်များတွင် လူမှုစနစ်များ၊ ဝင်ရောက်
 လုပ်ကိုင်ကြည့်ရှုရမည့် အခွင့်အလမ်း၊ တစ်ဖက်၊ တစ်ဖက်များတွင် စီမံ
 ကိုက်ညီမှုများဖြင့် အကောင်အထည်ဖော်ဆောင်ရွက်ခြင်းဖြင့် ကျေးဇူးတင်အားဖြင့်
 မြို့တော်ပူးပေါင်းဆောင်ရွက်ခြင်းမည်ကို တွေ့ရှိရပါသည်။ ကျေးဇူးတင်အားဖြင့်
 အိမ်ထောင်စုများတွင် အားပေးဖွဲ့စည်းပေးခြင်းဖြင့် မြို့တော်အဖွဲ့အစည်း
 ကို တွေ့ရှိရပါသည်။ လူထုအဖွဲ့အစည်းများကို လုပ်ငန်းများတွင် ကျေးဇူး
 တင်အားဖြင့် ပါဝင်ဆောင်ရွက်ရမည့် ကျေးဇူးတင်အားဖြင့် အားပေးဖွဲ့စည်း
 ဆောင်ရွက်ပေးရမည် ဝင်ရောက်အားပေးခြင်းဖြင့် ဝင်ရောက်ကြည့်ရှုရမည်
 ဖြစ်ပါသည်။

ကျေးဇူးတင်အားဖြင့် မြို့တော်အဖွဲ့အစည်းများကို အခြားလူထုအဖွဲ့အစည်းများ
 တွင် အဖွဲ့အစည်းများကို အဖွဲ့အစည်းများကို ခြုံငုံဆောင်ရွက်ခြင်းဖြင့်
 မြို့တော်ပူးပေါင်းဆောင်ရွက်ခြင်းမည်ကို တွေ့ရှိရပြီး အဖွဲ့အစည်းများ

၅။ လူထုပူးပေါင်းပါဝင်သောလူမှုဆန်းစစ်ခြင်းနှင့် အကဲဖြတ်ခြင်းလုပ်ငန်းစဉ်(PRA/PSA) အကျဉ်းချုပ်ဇယား

စဉ်	အကြောင်းအရာ	ရက်စွဲ	ဦးတည်အုပ်စု	တက်ရောက်သူ			အဓိကဆွေးနွေးချက်
				ကျား	မ	ပေါင်း	
၁	ကျေးရွာလူမှုရေးပြုသယံ သယံဇာတပြမြေပုံ (Social Map / Resource Map)	၉.၁၀.၂၀၁၈	ကျေးရွာလူထု	၁၅	၁၀	၂၅	ကျေးရွာနယ်နိမိတ်အတွင်းရှိ အိ အိမ်ခြေလယ်မြေစိုက်ခင်း၊ဘုရားပုထိုးများစသောကျေးရွာ သာကျေးရွာ၏လက်ရှိအခြေအနေနှင့်ပိုင်ဆိုင်မှုအခြေအ ပြအခြေအနေများကိုရေးဆွဲဖော်ထုတ်ခဲ့သည်။
၂	ရာသီခွင်ပြပုံကွဲ (Seasonal Calender)	၉.၁၀.၂၀၁၈	ကျေးရွာလူထု	၁၅	၁၀	၂၅	ကျေးရွာရှိရွာသူရွာသားများ၏ ရာသီအလိုက် စု စိုက်ပျိုးရေး၊ မွေးမြူရေး၊ စိုက်ပျိုးချိန်၊ရိတ်သိမ်းချိန်၊ တိရိ တိရိစ္ဆာန်များရောဂါဖြစ်ပွားမှု၊ သီးနှံများပိုးမွှားကျရောက်မှု၊ ရာ ရာသီပွဲတော်များ၊ ကျေးရွာမှ လူများဝင်ငွေ ရရှိမှုအခြေအ အခြေအနေများကိုကျေးရွာမှ လူများပါဝင်ဆွေးနွေး ရေးဆွဲ
၃	ကျေးရွာ၏ဦးစားပေးအစီအ အစဉ်ပြဇယား (Metric Ranking)	၉.၁၀.၂၀၁၈	ကျေးရွာလူထု	၇၈	၁၀၅	၁၈၃	ကျေးရွာသူကျေးရွာသားများ၏ ကျေးရွာအတွက် အဓိ အဓိကလို အ အပ်သောစီမံကိန်းလုပ်ငန်းခွဲများကိုညှိနှိုင်းတိုင်ပင်ရေးဆွဲခဲ့ ရေးဆွဲခဲ့ကြသည်။
၄	အဖွဲ့အစည်းချိတ်ဆက်ပုံ (Venn Diagram)	၉.၁၀.၂၀၁၈	ကျေးရွာလူထု	၁၄	၁၀	၂၄	ကျေးရွာအတွင်းတွင်ရှိနေသောလူမှုအဖွဲ့အစည်းများ နှင့် နှင့် ကျေးရွာလူထုအကြားချိတ်ဆက်နေမှုကိုထင်သာမြ ထင်သာမြင်သာရှိအောင် ဖော်ဆောင်နိုင်ခဲ့သည်။
၅	ပင့်ကူအိမ်ကွန်ယက် (Spider Web)	၉.၁၀.၂၀၁၈	ကျေးရွာလူထု	၁၄	၁၀	၂၄	အမျိုးသားနှင့်အမျိုးသမီးများအကြားအလုပ်အကိုင်အခွင့်အ င့်အလမ်း၊ တန်းတူအခွင့် အရေး၊ ပညာသ ပညာသင်ကြား နိုင်မှု၊ ဘဝလုံခြုံမှု စသည့် အခြေအခြေအနေအရပ်ရပ်ကို အရပ်ရပ်ကိုဆွေးနွေးခဲ့ကြသည်။
၆	လူမှုစီးပွားအဆင့်သတ် မှတ် ခြင်း (Wealth Ranking)	၉.၁၀.၂၀၁၈	ကျေးရွာလူထု	၁၄	၉	၂၃	ကျေးရွာအတွင်းရှိ လူ လူများအကြားငွေကြေး၊ပစ္စည်းဥစ္စာ၊နေအိမ်အားပိုင်ဆိုင်မှု မှုအဆင့်ခွဲခြားပြသခြင်းဖြင့် ကျေးရွာအတွက် လိုအပ်မည့် လိုအပ်မည့် ဝင်ငွေ ရရှိရေးအစီအစဉ်များကိုထည့်သွင်းစဉ်းစား စဉ်းစားနိုင်ရန်စဉ်းစားခဲ့ကြသည်။

၆။(ခ)ရာသီခွင်ပြ ပြက္ခဒိန်ဇယား

၀၇.၁၁.၀၀ - ဇူလိုင်

ထောင်စုဗဟိုဒေသ (၈) မြောက်ဘက် - ရှမ်းပြည်နယ်

ရာသီဥတု	-	-	-	-	-	-	-	-	-	-	-	-	အပူချိန်
အပူချိန်	၅	၅	၅	၅	၅	၅	၅	၅	၅	၅	၅	၅	၅
အပူချိန်	၅	၅	၅	၅	၅	၅	၅	၅	၅	၅	၅	၅	၅
အပူချိန်	၅	၅	၅	၅	၅	၅	၅	၅	၅	၅	၅	၅	၅
အပူချိန်	၅	၅	၅	၅	၅	၅	၅	၅	၅	၅	၅	၅	၅
အပူချိန်	၅	၅	၅	၅	၅	၅	၅	၅	၅	၅	၅	၅	၅
အပူချိန်	၅	၅	၅	၅	၅	၅	၅	၅	၅	၅	၅	၅	၅
အပူချိန်	၅	၅	၅	၅	၅	၅	၅	၅	၅	၅	၅	၅	၅
အပူချိန်	၅	၅	၅	၅	၅	၅	၅	၅	၅	၅	၅	၅	၅
အပူချိန်	၅	၅	၅	၅	၅	၅	၅	၅	၅	၅	၅	၅	၅
အပူချိန်	၅	၅	၅	၅	၅	၅	၅	၅	၅	၅	၅	၅	၅
အပူချိန်	၅	၅	၅	၅	၅	၅	၅	၅	၅	၅	၅	၅	၅

လော့ဂ်အင်္ဂါ - ၁၁၁၁၁၁ (၈) သက်တမ်းရှိသူများ
 ၂၀၁၇.၁၀.၂၀ - ၂၀၁၈.၁၀.၂၀

အမျိုးအမည်	သက်တမ်း	ပိုင်ဆိုင်မှုအမျိုးအမည်	ပိုင်ဆိုင်မှုအမျိုးအမည်	ပိုင်ဆိုင်မှုအမျိုးအမည်	ပိုင်ဆိုင်မှုအမျိုးအမည်
အမျိုးအမည်	၁၀၀	၂၀၁၇.၁၀.၂၀	၂၀၁၈.၁၀.၂၀	၂၀၁၉.၁၀.၂၀	၂၀၂၀.၁၀.၂၀
အမျိုးအမည်	၂၀၁၇.၁၀.၂၀	၂၀၁၈.၁၀.၂၀	၂၀၁၉.၁၀.၂၀	၂၀၂၀.၁၀.၂၀	၂၀၂၁.၁၀.၂၀
အမျိုးအမည်	၂၀၁၇.၁၀.၂၀	၂၀၁၈.၁၀.၂၀	၂၀၁၉.၁၀.၂၀	၂၀၂၀.၁၀.၂၀	၂၀၂၁.၁၀.၂၀
အမျိုးအမည်	၂၀၁၇.၁၀.၂၀	၂၀၁၈.၁၀.၂၀	၂၀၁၉.၁၀.၂၀	၂၀၂၀.၁၀.၂၀	၂၀၂၁.၁၀.၂၀
အမျိုးအမည်	၂၀၁၇.၁၀.၂၀	၂၀၁၈.၁၀.၂၀	၂၀၁၉.၁၀.၂၀	၂၀၂၀.၁၀.၂၀	၂၀၂၁.၁၀.၂၀
အမျိုးအမည်	၂၀၁၇.၁၀.၂၀	၂၀၁၈.၁၀.၂၀	၂၀၁၉.၁၀.၂၀	၂၀၂၀.၁၀.၂၀	၂၀၂၁.၁၀.၂၀
အမျိုးအမည်	၂၀၁၇.၁၀.၂၀	၂၀၁၈.၁၀.၂၀	၂၀၁၉.၁၀.၂၀	၂၀၂၀.၁၀.၂၀	၂၀၂၁.၁၀.၂၀
အမျိုးအမည်	၂၀၁၇.၁၀.၂၀	၂၀၁၈.၁၀.၂၀	၂၀၁၉.၁၀.၂၀	၂၀၂၀.၁၀.၂၀	၂၀၂၁.၁၀.၂၀
အမျိုးအမည်	၂၀၁၇.၁၀.၂၀	၂၀၁၈.၁၀.၂၀	၂၀၁၉.၁၀.၂၀	၂၀၂၀.၁၀.၂၀	၂၀၂၁.၁၀.၂၀
အမျိုးအမည်	၂၀၁၇.၁၀.၂၀	၂၀၁၈.၁၀.၂၀	၂၀၁၉.၁၀.၂၀	၂၀၂၀.၁၀.၂၀	၂၀၂၁.၁၀.၂၀

ဥစ္စာဓနကြွယ်ဝ မြေပြေသာ:

ဆွေးနွေးချက်နှင့် ဆန်းစစ်ခြင်း

- ၁၁ ဖြေသာ (၈၁) လျှော့ကွပ်စာ အကြောင်းစုပေါင်း (၄၃) အကြောင်း စုစုံပါသည်။
- ညွှန်သောသောအားနှင့် အကြောင်းစု (၄) စုစုံပါသည်။
- အလယ်အလယ်အားနှင့် အကြောင်းစု (၄) စုစုံပါသည်။
- ဆင်းရဲတဲအားနှင့် အကြောင်းစု (၁၃) စုစုံပါသည်။
- အလွန်ဆင်းရဲတဲအားနှင့် အကြောင်းစု (၂၂) စုစုံပါသည်။
- လျှော့ကွပ်စာ ဆင်းရဲနှင့်အလွန်ဆင်းရဲတဲ အကြောင်းစုအရေတွက် များနေပါသည်။
- လျှော့ကွပ်စာတွင် ဆင်းရဲနှင့်အလွန်ဆင်းရဲတဲ အကြောင်းစုများနေခြင်း နှင့် အလုပ်လုပ်ငန်း၊ ပြီးနေခြင်း၊ မီးလောင်မှု မဖြစ်နိုင်ခြင်းတို့ကြောင့် ဖြစ်ပါသည်။
- ဆင်းရဲနှင့်အလွန်ဆင်းရဲတဲတို့ စီမံကိန်းလုပ်ငန်းတွေမှာ ပါဝင်လာအောင် အစဉ်အတိုင်း တက်ကြွစေခြင်း၊ ဝင်ရောက်ဆွေးနွေးခြင်း၊ ဆုံးဖြတ်ချက်ချရာမှာ ပါဝင်စွင့်တေပေးရပါမည်။
- ကွပ်ကဲမှု စီမံကိန်းလုပ်ငန်းဆောင်ရွက်ရာတွင် အလုပ်အကိုင်များ ပေးခြင်းဖြင့် အလုပ်အကိုင်ရရှိစေခြင်းဖြစ်ပါသည်။

၆။(ဃ)ပင့်ကူအိမ်သုံးသပ်ချက်ပြဇယား

မင်းကူအိမ်သုံးပေယျဒါ

၁၈၅၂.၂၇ - ၁၈၆၅.၀၁(၁၁)

၇၇၆၅ - ၃၀.၉.၂၀၁

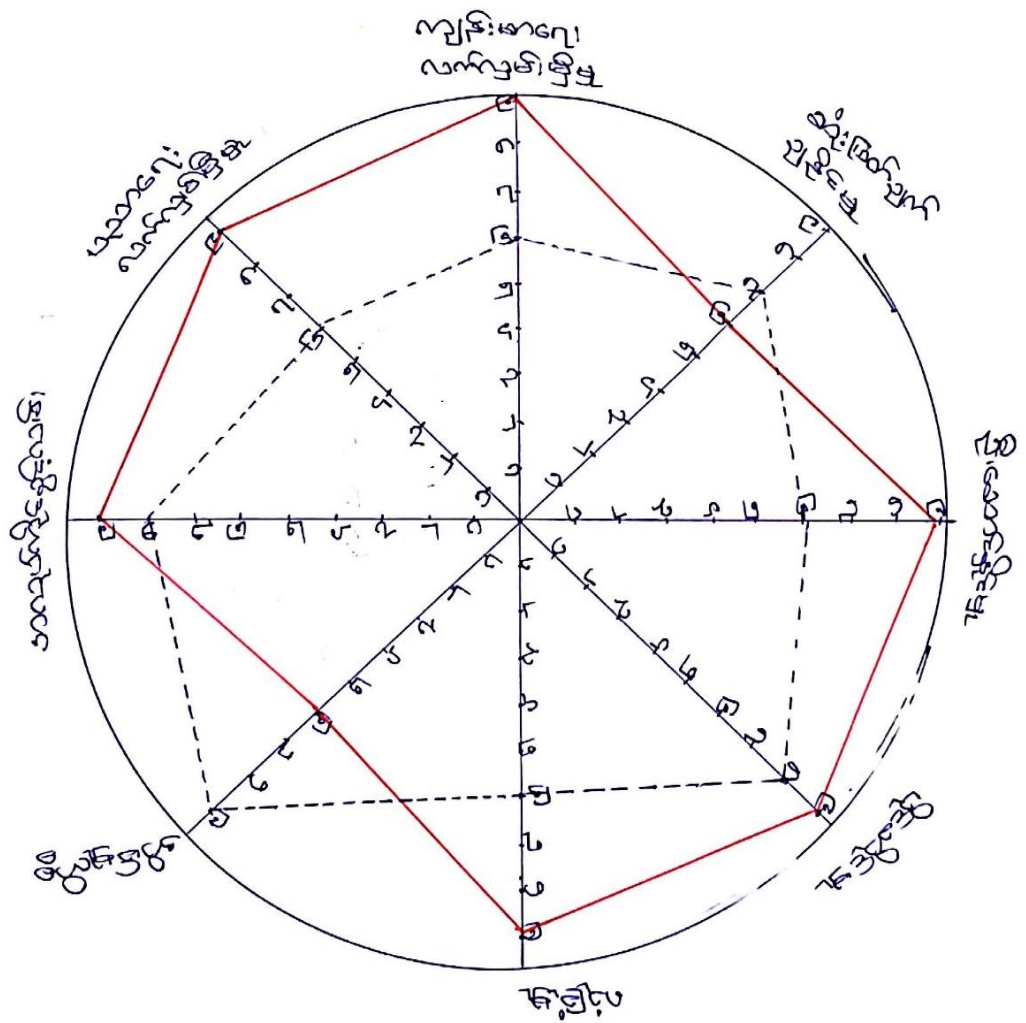

အမျိုးအမည်: ———

အမျိုးအမည်: - - - - -

පදි. ලද්දේ නිකුත් වූයේ:

සෞඛ්‍ය: ජීවිතයේ සාරය: සිවිල්

1. පසුගිය, ගුණිකයාගේ, ජීවිතයේ සියලුම දේ සාධාරණව
සූඛ්‍යයෙන් සාධාරණව සිටියේය.

2. ජීවිතයේ සියලුම දේ, සාරයෙන් සිවිල් සාධාරණව සිටියේය.
සාරයෙන් සාධාරණව සිටියේය.

3. ජීවිතයේ සියලුම දේ, සාරයෙන් සිවිල් සාධාරණව සිටියේය.
සාරයෙන් සාධාරණව සිටියේය.

4. ජීවිතයේ සියලුම දේ, සාරයෙන් සිවිල් සාධාරණව සිටියේය.
සාරයෙන් සාධාරණව සිටියේය.

5. ජීවිතයේ සියලුම දේ, සාරයෙන් සිවිල් සාධාරණව සිටියේය.
සාරයෙන් සාධාරණව සිටියේය.

၆။(င) အဖွဲ့အစည်းချိတ်ဆက်မှုပြဇယား

ကျေးဇူးတင်အဖွဲ့ - သပြေသာ(၈၁)

၇၈၆ - ၃၀၁ ၉၂၀၁၉

အဖွဲ့အစည်းချိတ်ဆက်မှုပြဇယား

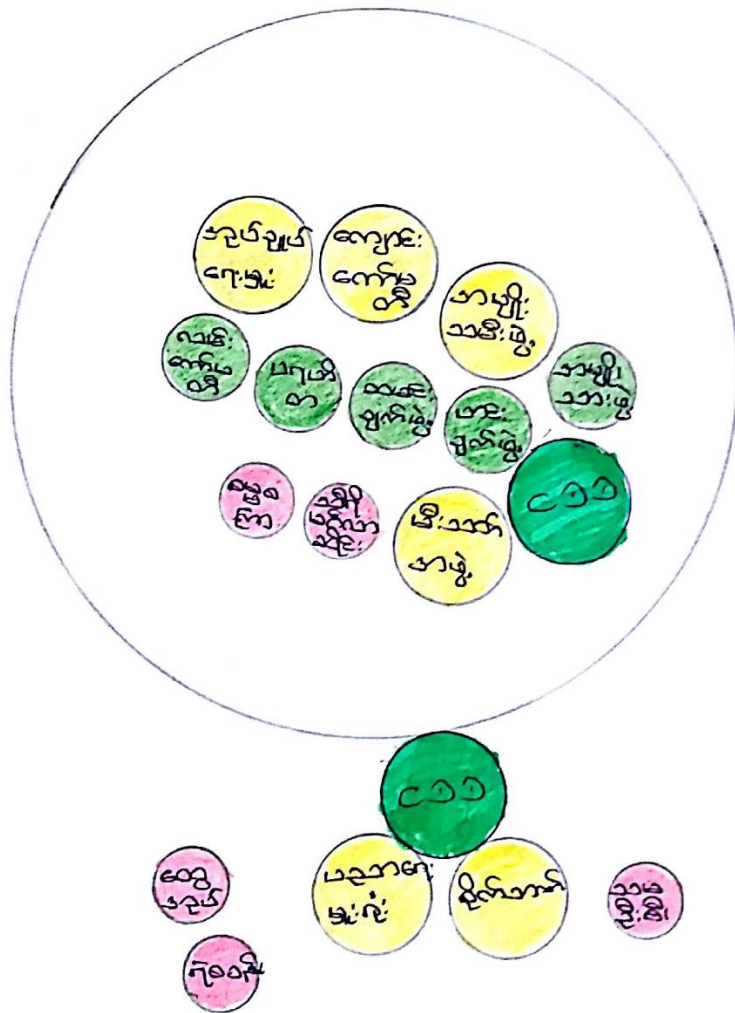

အဖွဲ့အစည်းချိတ်ဆက်မှုပုံစံ

ကျေးဇူးအာမခံ - သင်္ဘော(၈၁)

ဂျက်စွဲ - ၃၀.၉.၂၀၁၉

အဖွဲ့အစည်းချိတ်ဆက်မှုပုံစံ

ခွေးမွေးချက်နှင့်ဆန်းစစ်ခြင်း

- ၁။ ကျေးဇူးအာမခံ အဖွဲ့အစည်း (၁၃) ဖွဲ့၍ပါသည်။
- ၂။ ကျေးဇူးအဖွဲ့ကြီးရေအတွက် ဟုတ်တရားအဖွဲ့အစည်းအားပါသည်။
- ၃။ ကျေးဇူးအဖွဲ့အစည်းအရေအတွက် အမျိုးအစားအဖွဲ့၊ အမျိုးအနွယ်အဖွဲ့အစည်းအားပါသည်။
- ၄။ ကျေးဇူးအဖွဲ့အစည်းအရေအတွက် အဖွဲ့အစည်းအရေအတွက်၊ အဖွဲ့အစည်းအရေအတွက်အားပါသည်။
- ၅။ ကျေးဇူးအဖွဲ့အစည်းအရေအတွက်အားပါသည်။
- ၆။ ကျေးဇူးအဖွဲ့အစည်းအရေအတွက်အားပါသည်။
- ၇။ ကျေးဇူးအဖွဲ့အစည်းအရေအတွက်အားပါသည်။
- ၈။ ကျေးဇူးအဖွဲ့အစည်းအရေအတွက်အားပါသည်။

၆။(၈) အရင်းအမြစ် သုံးစွဲမှုနှင့် ထိန်းချုပ်မှုပြဿနာ

ကျေးဇူးတင်ပေးခြင်း - သဘောတူညီချက်

ကျေးဇူးတင်ပေးခြင်း - သဘောတူညီချက်

အကျိုး: မြစ်သုံးစွဲမှုပြုလုပ်ခြင်း

ကျား:

မ



ကျား: ၁ မ



လှည်း:

စက်ယူရိယာ

ဆိုင်ကယ်

ခွား:

ဒါနုကုတ်

မုန့်:

ဆွေလာဂျီ

လတ်ဝတ်လက်စား:

လက်:

တူ ၁ နှစ်

ဈေးကြေး

ကျောင်း:

စား ၁ နှစ်

ကျောင်း

ကျေးဇူးတင်ပေးခြင်း

ကျောင်း

ခွားစားစားစား

ကျောင်း

လတ်ဝတ်လက်စား

ကျောင်း

ကား:

ကျောင်း

ကျောင်း

ကျောင်း

၇။ ကော်မတီဝင်များရွေးချယ်ခြင်းနှင့် ကျေးရွာဖွံ့ဖြိုးရေးအစီအစဉ်ဆောင်ရွက်မှုမှတ်တမ်းခါတ်ပုံများ



၈။ ကော်မတီဝင်များစာရင်း

စဉ်	အမည်	ကျေးရွာအဆင့်	အုပ်စုအဆင့်
၁	ဦးမြင့်ဇော်ဦး	စေတနာ့ဝန်ထမ်း	
၂	ဒေါ်မြဌေး	စေတနာ့ဝန်ထမ်း	
၃	ဦးမောင်တင်	စီထောက်ဥက္ကဋ္ဌ	အုပ်စုငွေစာရင်းကိုင်
၄	ဒေါ်သန်းဆယ်	စီထောက်ဥက္ကဋ္ဌ	ဘဏ္ဍာရေးအဖွဲ့ဝင်
၅	ဦးလှမြင့်	ဝယ်ယူရေးဥက္ကဋ္ဌ	
၆	ဒေါ်မာသင်း	ဝယ်ယူရေးမှတ်တမ်းထိမ်း	
၇	ဦးသန်းဇော်ဦး	လည်ပတ်ထိန်းသိမ်းရေး	
၈	ဒေါ်လဲ့လဲ့သင်း	လည်ပတ်ထိန်းသိမ်းရေး	
၉	ဦးညွန့်စိန်	စောင့်ကြည့်ကြီးကြပ်	
၁၀	ဒေါ်ခင်စန်းဝင်း	စောင့်ကြည့်ကြီးကြပ်	
၁၁	ဦးသောင်းစိန်	ဝေဖန်အကြံပြုကိုယ်စလှယ်	
၁၂	ဒေါ်စန်းရီမြင့်	ဝေဖန်အကြံပြုကိုယ်စလှယ်	
၁၃	ဒေါ်ညို ညိုစန်း	ကျေးရွာငွေစာရင်းကိုင်	

၉။ ကျေးရွာအချက်အလက် (ပုံစံ-၁)

ပုံစံ - ၈ - ၁ ကျေးရွာအခြေခံအချက်အလက်များ (Form PC 1)

လယ်ဥယျာဉ်များ၊ ကျေးရွာတစ်ရွာသို့ ပထမဆုံးပိတ်ဆက်မီပေး သွားရောက်သောအခါ လူထုစည်းရုံးရေးများသည် ကျေးရွာ ခေါင်းဆောင်များအား ကျေးရွာအချက်အလက်များကို မေတ္တာရပ်ခံ၍ တောင်းခံရသည်။ ဤအချက်အလက်များကို စီမံကိန်း မိတ်ဆက်အစည်းဝေးမတိုင်မီတောင်းခံရမည်။ စီမံကိန်းမိတ်ဆက်အစည်းဝေးတွင် လူထုစည်းရုံးရေးများသည် ဤအချက်အလက် များအား စစ်ဆေးပြီး မှန်ကန်အောင်ပြုလုပ်ရမည်။ ပြီးနောက်တွင် လူထုစည်းရုံးရေးမှူးမှ သတင်းအချက်အလက်ထံသို့ Tablets မှ တဆင့် ဖြည့်သွင်းရမည်။

ကျေးရွာခေါင်းဆောင် အမည် ဒေါ်အောင်စိန်	ကျေးရွာခေါင်းဆောင်၏ ဇနီးနာမည် ဦး - ဝေဠုမိမိ	လူထုစည်းရုံးရေးမှူး၏ အမည် ဒေါ်အောင်စိန်
မြည်စုတ်တိုင်းဒေသကြီး-မန္တလေးပြည်နယ်-ရွာထွက်	ကျေးရွာအုပ်စု-အခြေခံကျေးရွာ	ကျေးရွာ - အခြေခံကျေးရွာ (လ)

ကား လူဦးရေ

လူမျိုးစု	အိမ်ထောင်စုအရေအတွက်	ကိုးကွယ်သည့်ဘာသာ	အိမ်ထောင်စုအရေအတွက်
လူမျိုးစု (၁) -----	၃၇	ဘာသာ (၁) မြန်မာ	၃၇
လူမျိုးစု (၂) -----		ဘာသာ (၂) -----	
လူမျိုးစု (၃) -----		ဘာသာ (၃) -----	
လူမျိုးစုစရာ -----		ဘာသာစရာ -----	
အခြား	အရေအတွက်		
မသန်စွမ်းသူများ	၃		
သက်ကြီးရွယ်အိုများ (၆၅ နှစ် နှင့် အထက်)	၁၅		
စစ်ဘေးရှောင်	-		

	အမျိုးသား (အရေအတွက်)	အမျိုးသမီး (အရေအတွက်)
လူဦးရေ	၉၁	၁၀၀
လူမျိုးစု (၁) -----		
လူမျိုးစု (၂) -----		
လူမျိုးစု (၃) -----		
အခြား		
အိမ်ထောင်ဦးစီး	၃၀	၇

(ခ) အခြေခံအောက်အဖွဲ့ အသုံးအဆောင်များ

စာသင်ကျောင်း	အမှတ် ခြံပေါ	ကျန်းမာရေး	အမှတ် ခြံပေါ	ဘာသာရေး အဆောက် အအုံများ	အမှတ် ခြံပေါ
--------------	-----------------	------------	-----------------	----------------------------	-----------------

မိုးရာသီတွင်ကြာချိန် ----- ထော်လာဂျီ(မော်တော်ဆိုင်ကယ်)ခြေလျင်/လား/မော်တော်ဘုတ်/
အခြား -----

(ဆ) ပတ်ဝန်းကျင်ဆိုင်ရာ သဘာဝဘေးအန္တရာယ်

ဤကျေးရွာတွင် ရေကြီးခြင်းကဲ့သို့ သဘာဝဘေးအန္တရာယ်ကျရောက်ဖူးခြင်း ရှိပါသလား။

မရှိပါ ရှိပါသည် ရှိလျှင်ဖော်ပြပါ -----

(ဇ) ကျေးရွာတွင် ဖွဲ့စည်းထားသော အဖွဲ့အစည်းများ

လူထုဗဟိုပြုစီမံကိန်းမတိုင်မီ ဤကျေးရွာတွင် ကျေးရွာဖွံ့ဖြိုးရေးအတွက် အစိုးရ (သို့) ရွာသားများကိုယ်တိုင်(သို့) စီမံကိန်းတစ်ခုခုမှ ဖွဲ့စည်းထားသည့် အဖွဲ့အစည်းများရှိပါသလား။

(၁) -----

(၂) -----

(ဈ) အထွေထွေအုပ်ချုပ်ရေး ဦးစီးဌာန (GAD) မှ မှတ်တမ်းတင်ထားခြင်း

ဤကျေးရွာသည် အထွေထွေအုပ်ချုပ်ရေး ဦးစီးဌာန (GAD) မှ မှတ်တမ်းတင်ထားမှု ရှိပါသလား။

မရှိပါ ရှိပါသည်

ကျေးရွာခေါင်းဆောင်

အမည် - ဦးသာငါးစိန်

လက်မှတ်  နေ့စွဲ ၁၇.၂.၂၀၁၇

လူထုစည်းရုံးရေးမှူး

အမည် မအုန်းဒါးအွေ

လက်မှတ်  နေ့စွဲ ၁၇.၂.၂၀၁၇

ပုံစံ - ၈ - ၁ ကျေးရွာအခြေခံအချက်အလက်များ (Form PC 1)

လယ်ညွှန်ချက်၊ ကျေးရွာတစ်ရွာသို့ ပထမဆုံးမိတ်ဆက်ခရီး သွားရောက်သောအခါ လူထုစည်းရုံးရေးမှူးသည် ကျေးရွာခေါင်းဆောင်များအား ကျေးရွာအချက်အလက်များကို ပေတ္တာရပ်ခံ၍ တောင်းခံရသည်။ ဤအချက်အလက်များကို စီမံကိန်းမိတ်ဆက်အစည်းဝေးမတိုင်မီတောင်းခံရမည်။ စီမံကိန်းမိတ်ဆက်အစည်းဝေးတွင် လူထုစည်းရုံးရေးမှူးသည် ဤအချက်အလက်များအား စစ်ဆေးပြီး မှန်ကန်အောင်ပြုလုပ်ရမည်။ ပြီးနောက်တွင် လူထုစည်းရုံးရေးမှူးမှ သတင်းအချက်အလက်ထဲသို့ Tablets တစ်စောင် ဖြည့်သွင်းရမည်။

ကျေးရွာခေါင်းဆောင် အမည် ဦးတင်	ကျေးရွာခေါင်းဆောင်၏ ဖုန်းနံပါတ် ၀၉-၇၈၁၆၆၂၇၇	လူထုစည်းရုံးရေးမှူး၏ အမည် သီရိဦးအောင်
မြည်နယ်၊ တိုင်းဒေသကြီး မန္တလေး	မြို့နယ် စွာထီးကြီး	ကျေးရွာအုပ်စု ၁၁၆၁၁

က။ လူဦးရေ

လူမျိုးစု	အိမ်ထောင်စုအရေအတွက်	ကိုးကွယ်သည့်ဘာသာ	အိမ်ထောင်စုအရေအတွက်
လူမျိုးစု (၁) -----	၃၆	ဘာသာ (၁) ဗုဒ္ဓ	၃၆
လူမျိုးစု (၂) -----		ဘာသာ (၂) -----	
လူမျိုးစု (၃) -----		ဘာသာ (၃) -----	
လူမျိုးစုရော -----		ဘာသာရော -----	
အခြား	အရေအတွက်		
မသန်စွမ်းသူများ	၇	၄၃	
သက်ကြီးရွယ်အိုများ (၆၅ နှစ် နှင့် အထက်)	၁၅	၄၃	
စစ်ဘေးရှောင်	-		

	အမျိုးသား (အရေအတွက်)	အမျိုးသမီး (အရေအတွက်)
လူဦးရေ	၉၄	၁၀၁
လူမျိုးစု (၁)-----		
လူမျိုးစု (၂)-----		
လူမျိုးစု (၃)-----		
အခြား		
အိမ်ထောင်ဦးစီး	၂၉	၇

(ခ) အခြေခံအဆောက်အအုံ အသုံးအဆောင်များ

စာသင်ကျောင်း	အမှတ် ခြံစိုပါ	ကျန်းမာရေး	အမှတ် ခြံစိုပါ	ဘာသာရေး အဆောက် အအုံများ	အမှတ် ခြံစိုပါ
--------------	-------------------	------------	-------------------	----------------------------	-------------------

အထက်တန်းကျောင်း	<input type="checkbox"/>	စေးရုံ	<input type="checkbox"/>	စေတီ	<input checked="" type="checkbox"/>
အလယ်တန်းကျောင်း	<input type="checkbox"/>	ကျန်းမာရေးဌာန	<input type="checkbox"/>	ဘုန်းကြီးကျောင်း	<input checked="" type="checkbox"/>
မူလတန်းကျောင်း	<input type="checkbox"/>	ကျန်းမာရေးဌာနခွဲ	<input type="checkbox"/>	ဟိန္ဒူဘုရားကျောင်း	<input type="checkbox"/>
မူကြိုကျောင်း	<input type="checkbox"/>	စေးပေးခန်း	<input checked="" type="checkbox"/>	ခရစ်ယာန်ကျောင်း	<input type="checkbox"/>
အခြား	<input type="checkbox"/>	အခြား	<input type="checkbox"/>	ဗလီ	<input type="checkbox"/>
				အခြား	<input type="checkbox"/>
မှတ်ချက်		မှတ်ချက်		မှတ်ချက်	

(ဂ) ကျွမ်းကျင်သူများမှတ်တမ်း (ကျေးရွာတွင်မနေထိုင်သော သို့မဟုတ် တခြားရွာမှလာရောက်သော ကျွမ်းကျင်သူများ)

(၁) စာသင်ကျောင်း			(၂) ကျန်းမာရေး			(၃) လက်မှုပညာရှင်		
	ရွာတွင်နေထိုင်သူ	အခြားရွာမှလာသူ		ရွာတွင်နေထိုင်သူ	အခြားရွာမှလာသူ		ရွာတွင်နေထိုင်သူ	အခြားရွာမှလာသူ
မူလတန်းပြဆရာ/မ	<input type="checkbox"/>	<input type="checkbox"/>	ဆရာဝန်	<input type="checkbox"/>	<input type="checkbox"/>	လက်သမား	<input checked="" type="checkbox"/>	<input type="checkbox"/>
အထက်တန်းပြဆရာ/မ	<input type="checkbox"/>	<input type="checkbox"/>	လက်ထောက်ကျန်းမာရေးမှူး	<input type="checkbox"/>	<input type="checkbox"/>	ပန်းရံ	<input checked="" type="checkbox"/>	<input type="checkbox"/>
အလယ်တန်းပြဆရာ/မ	<input type="checkbox"/>	<input type="checkbox"/>	အမျိုးသမီးကျန်းမာရေးဆရာမ	<input type="checkbox"/>	<input type="checkbox"/>	လျှပ်စစ်ကျွမ်းကျင်ပညာရှင်	<input type="checkbox"/>	<input type="checkbox"/>
မူကြိုဆရာ/မ	<input type="checkbox"/>	<input type="checkbox"/>	သားဖွားဆရာမ	<input checked="" type="checkbox"/>	<input type="checkbox"/>	ရေပိုက်ထွယ်သူ	<input type="checkbox"/>	<input type="checkbox"/>
အခြား	<input type="checkbox"/>	<input type="checkbox"/>	ခြင်သွားကျန်းမာရေးလုပ်သား	<input type="checkbox"/>	<input type="checkbox"/>	စက်ပြင်ဆရာ	<input type="checkbox"/>	<input type="checkbox"/>
မှတ်ချက်			မှတ်ချက်			မှတ်ချက်		

(ဃ) ကျေးရွာသို့ ရောက်ရှိနိုင်သည့် လမ်းအခြေအနေ / ကျေးရွာတစ်ရွာသည် ၎င်း၏ ကျေးရွာအုပ်စုနှင့် ဆက်သွယ်ထားသော လမ်းအခြေအနေ (အောက်ပါတို့ကိုပိုင်းပါ)

ကျောက်ကြမ်းလမ်း ကတ္တရာလမ်း ကွန်ကရစ်လမ်း မော်တော်ဆိုင်ကယ်လမ်း
 ကျောက်စင်းလမ်း မြေသားလမ်း လူသွားလမ်း အခြား _____

(င) ကျေးရွာပုံစံဗဟိုချုပ်စီမံချက်

(၁) လူထုဗဟိုပြုစီမံကိန်းမစတင်မီ ဤကျေးရွာတွင်ကျေးရွာပုံစံဗဟိုချုပ်စီမံချက်ရှိခဲ့ပါသလား? ပိုင်းပါ
 ရှိပါသည် (မရှိပါ) မသိပါ

(၂) ရှိပါလျှင် ဤစီမံချက်ကို မည်သည့် ခုနှစ်တွင်ပြင်ဆင်ခဲ့ပါသနည်း? နှစ်-----/မသိပါ

(၃) ဤစီမံချက်ကို ဖြည့်နယ်မှုအတည်ပြုခဲ့ပါသလား? ပြုခဲ့ပါသည်/မပြုခဲ့ပါ /မသိပါ

(စ) ဓနိအကွာအဝေး

(၁) ဤကျေးရွာ၏ဗဟိုမှ ၎င်းကျေးရွာအုပ်စု၏ဗဟိုအထိ ဓနိပိုင်မည်မျှကွာဝေးသနည်း? ပိုင်----- (မသိပါ)

(၂) ဤကျေးရွာမှ ၎င်းကျေးရွာအုပ်စုဗဟိုအထိ သွားလာရာတွင်ကြာမြင့်သည့်အချိန်

ခြောက်သွေ့ ရာသီတွင်ကြာချိန် ----- ထော်လာနီ/မော်တော်ဆိုင်ကယ်/မြေလျှင်/လား/မော်တော်ဘုတ်/အခြား -----

(ဆ) ပတ်ဝန်းကျင်ဆိုင်ရာ သဘာဝဘေးအန္တရာယ်

ဤကျေးရွာတွင် ရေကြီးခြင်းကဲ့သို့ သဘာဝဘေးအန္တရာယ်ကျရောက်ဖူးခြင်း ရှိပါသလား။

မရှိပါ ရှိပါသည် ရှိလျှင်ဖော်ပြပါ -----

(ဇ) ကျေးရွာတွင် ဖွဲ့စည်းထားသော အဖွဲ့အစည်းများ

လူထုဗဟိုပြုစီမံကိန်းမတိုင်မီ ဤကျေးရွာတွင် ကျေးရွာဖွံ့ဖြိုးရေးအတွက် အစိုးရ (သို့) ရွာသားများကိုယ်တိုင်(သို့) စီမံကိန်းတစ်ခုခုမှ ဖွဲ့စည်းထားသည့် အဖွဲ့အစည်းများရှိပါသလား။

(၁) -----

(၂) -----

(ဈ) အထွေထွေအုပ်ချုပ်ရေး ဦးစီးဌာန (GAD) မှ မှတ်တမ်းတင်ထားခြင်း

ဤကျေးရွာသည် အထွေထွေအုပ်ချုပ်ရေး ဦးစီးဌာန (GAD) မှ မှတ်တမ်းတင်ထားမှု ရှိပါသလား။

မရှိပါ ရှိပါသည်

ကျေးရွာခေါင်းဆောင်

အမည် - ဒေါ်အောင်စိန်

လက်မှတ်  နေ့စွဲ - ၁၅.၁၀.၁၇

လူထုစည်းရုံးရေးမှူး

အမည် - ဒေါ်နုနုအိအိ

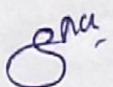
လက်မှတ်  နေ့စွဲ - ၁၅.၁၀.၁၇

ပုံစံ - ၀ - ၁ ကျေးရွာအခြေခံအချက်အလက်များ (Form PC 1)

လမ်းညွှန်ရွက်၊ ကျေးရွာတစ်ရွာသို့ ပထမဆုံးမိတ်ဆက်ရေး သွားရောက်သောအခါ လူထုစည်းရုံးရေးမှူးသည် ကျေးရွာ ခေါင်းဆောင်များအား ကျေးရွာအချက်အလက်များကို ပေတ္တာရပ်ခံ၍ တောင်းခံရသည်။ ဤအချက်အလက်များကို စီမံကိန်း မိတ်ဆက်အစည်းဝေးမတိုင်မီတောင်းခံရမည်။ စီမံကိန်းမိတ်ဆက်အစည်းဝေးတွင် လူထုစည်းရုံးရေးမှူးသည် ဤအချက်အလက် များအား စစ်ဆေးပြီး မှန်ကန်အောင်ပြုလုပ်ရမည်။ ပြီးနောက်တွင် လူထုစည်းရုံးရေးမှူးမှ သတင်းအချက်အလက်ထံသို့ Tablets မှ တဆင့် ဖြည့်သွင်းရမည်။

ကျေးရွာခေါင်းဆောင် အမည် ဦးတင်	ကျေးရွာခေါင်းဆောင်၏ ဖုန်းနံပါတ် ၀၉-၇၇၁၁၆၆၂၇၇	လူထုစည်းရုံးရေးမှူး၏ အမည် ဒေါ်နန်းအောင်
မြည်နှယ်၊တိုင်းဒေသကြီး မန္တလေး	မြို့နယ် ဧ.ဝါ.ကြီး	ကျေးရွာအုပ်စု ၁၁၆၄၁
		ကျေးရွာ ၁၁၆၄၁(၁)

က၊ လူဦးရေ

လူမျိုးစု	အိမ်ထောင်စုအရေအတွက်	ကိုးကွယ်သည့်ဘာသာ	အိမ်ထောင်စုအရေအတွက်
လူမျိုးစု (၁) -----	၃၆	ဘာသာ (၁) - မုန့်	၃၆
လူမျိုးစု (၂) -----		ဘာသာ (၂) -----	
လူမျိုးစု (၃) -----		ဘာသာ (၃) -----	
လူမျိုးစုရော -----		ဘာသာရော -----	
အခြား			
	အရေအတွက်		
မသန်စွမ်းသူများ	၃	မုန့်	
သက်ကြီးရွယ်အိုများ (၆၅ နှစ် နှင့် အထက်)	၁၅	မုန့်	
စစ်ဘေးရှောင်	-		

	အမျိုးသား (အရေအတွက်)	အမျိုးသမီး (အရေအတွက်)
လူဦးရေ	၉၄	၁၀၁
လူမျိုးစု (၁) -----		
လူမျိုးစု (၂) -----		
လူမျိုးစု (၃) -----		
အခြား		
အိမ်ထောင်ဦးစီး	၂၉	၇

(ခ) အခြေခံအဆောက်အအုံ အသုံးအဆောင်များ

စာသင်ကျောင်း	အမှတ် ခြံစိုပါ	ကျန်းမာရေး	အမှတ် ခြံစိုပါ	ဘာသာရေး အဆောက် အအုံများ	အမှတ် ခြံစိုပါ

အထက်တန်းကျောင်း	<input type="checkbox"/>	ဆေးရုံ	<input type="checkbox"/>	စေတီ	<input checked="" type="checkbox"/>
အလယ်တန်းကျောင်း	<input type="checkbox"/>	ကျန်းမာရေးဌာန	<input type="checkbox"/>	ဘုန်းကြီးကျောင်း	<input checked="" type="checkbox"/>
မူလတန်းကျောင်း	<input type="checkbox"/>	ကျန်းမာရေးဌာနခွဲ	<input type="checkbox"/>	ဟိန္ဒူဘုရားကျောင်း	<input type="checkbox"/>
မူကြိုကျောင်း	<input type="checkbox"/>	ဆေးပေးခန်း	<input checked="" type="checkbox"/>	ခရစ်ယာန်ကျောင်း	<input type="checkbox"/>
အခြား	<input type="checkbox"/>	အခြား	<input type="checkbox"/>	ဗလီ	<input type="checkbox"/>
				အခြား	<input type="checkbox"/>
မှတ်ချက်		မှတ်ချက်		မှတ်ချက်	

(ဂ) ကျွမ်းကျင်သူများမှတ်တမ်း (ကျေးရွာတွင်မနေထိုင်သော သို့မဟုတ် တခြားရွာမှလာရောက်သော ကျွမ်းကျင်သူများ)

(ခ) စာသင်ကျောင်း			(၂) ကျန်းမာရေး			(၃) လက်မှုပညာရှင်		
	ရွာတွင်နေထိုင်သူ	အခြားရွာမှလာသူ		ရွာတွင်နေထိုင်သူ	အခြားရွာမှလာသူ		ရွာတွင်နေထိုင်သူ	အခြားရွာမှလာသူ
မူလတန်းပြဆရာ/မ	<input type="checkbox"/>	<input type="checkbox"/>	ဆရာဝန်	<input type="checkbox"/>	<input type="checkbox"/>	လက်သမား	<input checked="" type="checkbox"/>	<input type="checkbox"/>
အထက်တန်းပြဆရာ/မ	<input type="checkbox"/>	<input type="checkbox"/>	လက်ထောက်ကျန်းမာရေးမှူး	<input type="checkbox"/>	<input type="checkbox"/>	ပန်းရံ	<input checked="" type="checkbox"/>	<input type="checkbox"/>
အလယ်တန်းပြဆရာ/မ	<input type="checkbox"/>	<input type="checkbox"/>	အမျိုးသမီးကျန်းမာရေးဆရာမ	<input type="checkbox"/>	<input type="checkbox"/>	လျှပ်စစ်ကျွမ်းကျင်ပညာရှင်	<input type="checkbox"/>	<input type="checkbox"/>
မူကြိုဆရာ/မ	<input type="checkbox"/>	<input type="checkbox"/>	သားခွားဆရာမ	<input checked="" type="checkbox"/>	<input type="checkbox"/>	ရေပိုက်သူလ်သူ	<input type="checkbox"/>	<input type="checkbox"/>
အခြား	<input type="checkbox"/>	<input type="checkbox"/>	ပြည်သူ့ကျန်းမာရေးလုပ်သား	<input type="checkbox"/>	<input type="checkbox"/>	စက်မြင်ဆရာ	<input type="checkbox"/>	<input type="checkbox"/>
မှတ်ချက်			မှတ်ချက်			မှတ်ချက်		

(ဃ) ကျေးရွာသို့ ရောက်ရှိနိုင်သည့် လမ်းအခြေအနေ / ကျေးရွာတစ်ရွာသည် ၎င်း၏ ကျေးရွာအုပ်စုနှင့် ဆက်သွယ်ထားသော လမ်းအခြေအနေ (အောက်ပါတို့ကိုပိုင်းပါ)

ကျောက်ကြမ်းလမ်း ကတ္တရာလမ်း ကွန်ကရစ်လမ်း မော်တော်ဆိုင်ကယ်လမ်း
 ကျောက်စင်းလမ်း မြေသားလမ်း လှသွားလမ်း အခြား _____

(င) ကျေးရွာရှိ ဗြိတိန်စီမံချက်

(၁) လူထုဗဟိုပြုစီမံကိန်းမစတင်မီ ဤကျေးရွာတွင်ကျေးရွာဖွံ့ဖြိုးမှု စီမံချက်ရှိခဲ့ပါသလား? ပိုင်းပါ
ရှိပါသည် (မရှိပါ) မသိပါ

(၂) ရှိခဲ့ပါလျှင် ဤစီမံချက်ကို မည်သည့် ခုနှစ်တွင်ပြင်ဆင်ခဲ့ပါသနည်း? နှစ်-----/မသိပါ

(၃) ဤစီမံချက်ကို ဖြို နယ်မှအတည်ပြုခဲ့ပါသလား? ပြုခဲ့ပါသည်/မပြုခဲ့ပါ /မသိပါ

(စ) ခရီးအကွာအဝေး

(၁) ဤကျေးရွာ၏ဗဟိုမှ ၎င်းကျေးရွာအုပ်စု၏ဗဟိုအထိ ခရီးခိုင်းမည်မျှကွာဝေးသနည်း? မိုင်----- (မသိပါ)

(၂) ဤကျေးရွာမှ ၎င်းကျေးရွာအုပ်စု၏ဗဟိုအထိ သွားလာရာတွင်ကြာမြင့်သည့်အချိန်

ခြောက်စက္ကန့် ရာသီတွင်ကြာချိန်----- - ထော်လာရီ/မော်တော်ဆိုင်ကယ်/မြေလျင်/လား/မော်တော်ဘုတ်/အခြား-----

(ဆ) ပတ်ဝန်းကျင်ဆိုင်ရာ သဘာဝဘေးအန္တရာယ်

ဤကျေးရွာတွင် ရေကြီးခြင်းကဲ့သို့ သဘာဝဘေးအန္တရာယ်ကျရောက်ဖူးခြင်း ရှိပါသလား။

မရှိပါ ရှိပါသည် ရှိလျှင်ဖော်ပြပါ -----

(ဇ) ကျေးရွာတွင် ဖွဲ့စည်းထားသော အဖွဲ့အစည်းများ

လူထုဗဟိုပြုစီမံကိန်းမတိုင်မီ ဤကျေးရွာတွင် ကျေးရွာဖွံ့ဖြိုးရေးအတွက် အစိုးရ (သို့) ရွာသားများကိုယ်တိုင်(သို့) စီမံကိန်းတစ်ခုခုမှ ဖွဲ့စည်းထားသည့် အဖွဲ့အစည်းများရှိပါသလား။

(၁) -----

(၂) -----

(ဈ) အထွေထွေအုပ်ချုပ်ရေး ဦးစီးဌာန (GAD) မှ မှတ်တမ်းတင်ထားခြင်း

ဤကျေးရွာသည် အထွေထွေအုပ်ချုပ်ရေး ဦးစီးဌာန (GAD) မှ မှတ်တမ်းတင်ထားမှု ရှိပါသလား။

မရှိပါ ရှိပါသည်

ကျေးရွာခေါင်းဆောင်

အမည် - ဦးတင်

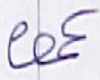
လက်မှတ်  နေ့စွဲ - ၉.၁၀.၂၀၁၈

လူထုစည်းရုံးရေးမှူး

အမည် - ဒေါ်နန်းအိအိ

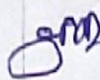
လက်မှတ်  နေ့စွဲ - ၉.၁၀.၂၀၁၈

ပုံစံ - ၈ - ၁ ကျေးရွာအခြေခံအချက်အလက်များ (Form PC 1)

လမ်းညွှန်ချက်၊ ကျေးရွာတစ်ရွာသို့ ပထမဆုံးပိတ်ဆက်ခရီးသွားရောက်သောအခါ လူထုစည်းရုံးရေးမှူးသည် ကျေးရွာခေါင်းဆောင်များအားကျေးရွာအချက်အလက်များကိုပေတ္တာရပ်ခံ၍တောင်းခံရသည်။ ဤအချက်အလက်များကိုစီမံကိန်းပိတ်ဆက်အရည်ပေးပံ့ပိုးပေးနိုင်မိတောင်းခံရမည်။ စီမံကိန်းပိတ်ဆက်အစည်းဝေးတွင် လူထုစည်းရုံးရေးမှူးသည် ဤအချက်အလက်များအား စစ်ဆေးပြီးမှန်ကန်အောင်ပြုလုပ်ရမည်။ ပြီးနောက်တွင် လူထုစည်းရုံးရေးမှူးမှ သတင်းအချက်အလက်ထဲသို့ Tablets မှ တဆင့် ဖြည့်သွင်းရမည်။

ကျေးရွာခေါင်းဆောင် အမည် - ဦးတင်	ကျေးရွာခေါင်းဆောင်၏ ဖုန်းနံပါတ် ၀၉-၇၈၁၁၆၅၀၇	လူထုစည်းရုံးရေးမှူး၏အမည် ဒေါ်နန်းအိအိ
မြည်နှုတ်တိုင်းဒေသကြီး - မန္တလေး	မြို့နယ် - ဧရာဝတီမြို့	ကျေးရွာအုပ်စု ၁၁၆၄၁၁
		ကျေးရွာ ၁၁၆၄၁၁၂

က၊ လူဦးရေ

လူမျိုးစု	အိမ်ထောင်စုအရေအတွက်	ကိုးကွယ်သည့်ဘာသာ	အိမ်ထောင်စုအရေအတွက်
လူမျိုးစု (၁)-----	၄၃	ဘာသာ(၁)- ဗုဒ္ဓ	၄၃
လူမျိုးစု (၂)-----		ဘာသာ(၂)-----	
လူမျိုးစု (၃)-----		ဘာသာ(၃)-----	
လူမျိုးစုရော-----		ဘာသာရော-----	
အခြား			
	အရေအတွက်		
မသန်စွမ်းသူများ	၃		
စိတ်ကြီးရွယ်အိုများ (၆၅ နှစ် နှင့် အထက်)	၁၅		
စစ်ဘေးရှောင်			

	အမျိုးသား(အရေအတွက်)	အမျိုးသမီး(အရေအတွက်)	စုစုပေါင်းအရေအတွက်
လူဦးရေ	၁၀၀	၁၀၃	၂၀၃
လူမျိုးစု (၁)-----			
လူမျိုးစု (၂)-----			
လူမျိုးစု (၃)-----			
အခြား			

ဒိပ်ပထမအဆင့်:	၃၉	၄	၄၃
---------------	----	---	----

(ခ) အခြေခံအဆောက်အအုံ အသုံးအဆောင်များ

စာသင်ကျောင်း	အမှတ် ခြံပေါ်	ကျန်းမာရေး	အမှတ် ခြံပေါ်	ဘာသာရေးအဆောက် အအုံများ	အမှတ် ခြံပေါ်
အထက်တန်းကျောင်း	<input type="checkbox"/>	ဆေးရုံ	<input type="checkbox"/>	ဝေတီ	<input type="checkbox"/>
အလယ်တန်းကျောင်း	<input type="checkbox"/>	ကျန်းမာရေးဌာန	<input type="checkbox"/>	ဘုန်းကြီးကျောင်း	<input type="checkbox"/>
မူလတန်းကျောင်း	<input type="checkbox"/>	ကျန်းမာရေးဌာနခွဲ	<input checked="" type="checkbox"/>	ဟိန္ဒူဘုရားကျောင်း	<input type="checkbox"/>
မူကြိုကျောင်း	<input type="checkbox"/>	ဆေးပေးခန်း	<input type="checkbox"/>	ခရစ်ယာန်ကျောင်း	<input type="checkbox"/>
အခြား	<input type="checkbox"/>	အခြား	<input type="checkbox"/>	ဗလီ	<input type="checkbox"/>
				အခြား	<input type="checkbox"/>
မှတ်ချက်		မှတ်ချက်		မှတ်ချက်	

(ဂ) ကျွမ်းကျင်သူများမှတ်တမ်း (ကျေးရွာတွင်နေထိုင်သော သို့မဟုတ် တခြားရွာမှလာရောက်သောကျွမ်းကျင်သူများ)

(ခ) စာသင်ကျောင်း	(၂) ကျန်းမာရေး			(၃) လက်မှုပညာရှင်				
	ရွာတွင်နေ ထိုင်သူ	အခြားရွာမှ လာသူ		ရွာတွင်နေ ထိုင်သူ	အခြား ရွာမှ လာသူ		ရွာတွင် နေထိုင်သူ	အခြားရွာ မှလာသူ
မူလတန်းပြဆရာ/မ	<input type="checkbox"/>	<input type="checkbox"/>	ဆရာဝန်	<input type="checkbox"/>	<input type="checkbox"/>	လက်သမား	<input checked="" type="checkbox"/>	<input checked="" type="checkbox"/>
အထက်တန်းပြဆရာ/မ	<input type="checkbox"/>	<input type="checkbox"/>	လက်ထောက် ကျန်းမာရေးမှူး	<input type="checkbox"/>	<input type="checkbox"/>	ပန်းရံ	<input checked="" type="checkbox"/>	<input checked="" type="checkbox"/>
အလယ်တန်းပြဆရာ/မ	<input type="checkbox"/>	<input type="checkbox"/>	အမျိုးသမီးကျန်းမာရေး ဆရာမ	<input type="checkbox"/>	<input type="checkbox"/>	လျှပ်စစ်ကျွမ်းကျင်၊ ပီးသမား	<input type="checkbox"/>	<input checked="" type="checkbox"/>
မူကြိုဆရာ/မ	<input type="checkbox"/>	<input type="checkbox"/>	သားဖွားဆရာမ	<input type="checkbox"/>	<input checked="" type="checkbox"/>	ရေပိုက်သွယ်သူ	<input type="checkbox"/>	<input checked="" type="checkbox"/>
အခြား	<input type="checkbox"/>	<input type="checkbox"/>	ပြည်သူ့ကျန်းမာရေးလုပ်သား	<input type="checkbox"/>	<input type="checkbox"/>	စက်ပြင်ဆရာ	<input type="checkbox"/>	<input checked="" type="checkbox"/>
မှတ်ချက်			မှတ်ချက်			မှတ်ချက်		

(ဃ) ကျေးရွာသို့ ရောက်ရှိနိုင်သည့်လမ်းအခြေအနေ / ကျေးရွာတစ်ရွာသည် ၎င်း၏ကျေးရွာအုပ်စုနှင့် ဆက်သွယ်ထားသော လမ်းအခြေအနေ (အောက်ပါတို့ကိုပိုင်းပါ)

ကျောက်ကြမ်းလမ်း ကတ္တရာလမ်း ကွန်ကရစ်လမ်း မော်တော်ဆိုင်ကယ်လမ်း
 ကျောက်ခင်းလမ်း မြေသားလမ်း လူသွားလမ်း အခြား _____

(င) ကျေးရွာဖွံ့ဖြိုးမှုစီမံချက်

ပိုင်းပါ

(၁) လူထုဗဟိုပြုစီမံကိန်းမစတင်မီ ဤကျေးရွာတွင်ကျေးရွာဖွံ့ဖြိုးမှု စီမံချက်ရှိခဲ့ပါသလား? ရှိပါသည်/မရှိပါ/မသိပါ

(၂) ရှိခဲ့ပါလျှင် ဤစီမံချက်ကို မည်သည့် ခုနှစ်တွင်ပြင်ဆင်ခဲ့ပါသနည်း? နှစ်-----/မသိပါ

(၃) ဤစီမံချက်ကို မြို့နယ်မှအတည်ပြုခဲ့ပါသလား? ပြုခဲ့ပါသည်/မပြုခဲ့ပါ /မသိပါ

(စ) ခရီးအကွာအဝေး

(၁) ဤကျေးရွာ၏ဗဟိုမှ၎င်းကျေးရွာအုပ်စု၏ဗဟိုအထိခရီးပိုင်မည်မျှကွာဝေးသနည်း? မိုင်-----/မသိပါ

(၂) ဤကျေးရွာမှ ၎င်းကျေးရွာအုပ်စုဗဟိုအထိသွားလာရာတွင်ကြာမြင့်သည့်အချိန်။

ခြောက်သွေ့ရာသီတွင်ကြာချိန်-----ထော်လာဂျီ/မော်တော်ဆိုင်ကယ်/ခြေလျင်/လား/မော်တော်ဘုတ်/
 အခြား-----

မိုးရာသီတွင်ကြာချိန်-----ထော်လာဂျီ/မော်တော်ဆိုင်ကယ်/ခြေလျင်/လား/မော်တော်ဘုတ်/
 အခြား-----

(ဆ) ပတ်ဝန်းကျင်ဆိုင်ရာသဘာဝဘေးအန္တရာယ်

ဤကျေးရွာတွင်ရေကြီးခြင်းကဲ့သို့ သဘာဝဘေးအန္တရာယ်ကျရောက်ဖူးခြင်း ရှိပါသလား။

မရှိပါ ရှိပါသည် ရှိလျှင်ဖော်ပြပါ-----

(ဇ) ကျေးရွာတွင် ဖွဲ့စည်းထားသော အဖွဲ့အစည်းများ

လူထုဗဟိုပြုစီမံကိန်းမတိုင်မီ ဤကျေးရွာတွင် ကျေးရွာဖွံ့ဖြိုးရေးအတွက် အစိုးရ(သို့)ရွာသားများကိုယ်တိုင်(သို့) စီမံကိန်းတစ်ခုခုမှ ဖွဲ့စည်းထားသည့် အဖွဲ့အစည်းများရှိပါသလား။

(၁) -----

(၂) -----

(ဈ) အထွေထွေအုပ်ချုပ်ရေး ဦးစီးဌာန (GAD) မှ မှတ်တမ်းတင်ထားခြင်း

ဤကျေးရွာသည် အထွေထွေအုပ်ချုပ်ရေး ဦးစီးဌာန (GAD) မှ မှတ်တမ်းတင်ထားမှု ရှိပါသလား။

မရှိပါ ရှိပါသည်

ကျေးရွာခေါင်းဆောင်

အမည် - ဒေါ်မာမာ

လက်မှတ် မာမာ နေ့စွဲ ၂၅.၉.၂၀၁၉

လူထုစည်းရုံးရေးမှူး

အမည် - ဒေါ်နန်းနန်း

လက်မှတ် နန်းနန်း နေ့စွဲ ၂၅.၉.၂၀၁၉

ပုံစံ - ၈ - ၂ - စီမံကိန်းစက်ဝန်းအချိန်ဇယား (PC 2)

လမ်းညွှန်ချက်၊ သက်ဆိုင်ရာလူထုစည်းရုံးရေးများ/လက်ထောက်နည်းပညာများများမှ စီမံကိန်းစက်ဝန်းအဆင့်တစ်စုပြီးစီးတိုင်း ကျေးရွာနှင့် ကျေးရွာအုပ်စုအတွက် ဤပုံစံကို ဖြည့်သွင်းရမည်။

စည်းရုံးရေးများ/ဝန်ထမ်း အမည် - ဒေါ်မင်းအိအိ

နေ့စွဲ - ၂၅.၁၀.၁၇

မြည်နယ်/တိုင်း မန္တလေး၊ မြို့နယ် - ရွှေ၊ တို့ကြီး၊ ကျေးရွာအုပ်စု ၁၁၆၂၁၁၊ ကျေးရွာ - ၁၁၆၂၁၁(၈၁)

စက်ဝန်းအားအမှတ်ဖြစ်ပါ စက်ဝန်း(၁) စက်ဝန်း(၂) စက်ဝန်း(၃) စက်ဝန်း(၄)

စီမံကိန်းထောင်ရွက်မှုအဆင့်များ	နေ့စွဲ		အစည်းအဝေးတွင်တက်ရောက်သူအရေအတွက်			
	စတင်သည့် နေ့	ပြီးဆုံးသည့်နေ့	အမျိုးသား အရေအတွက်	အမျိုးသမီး အရေအတွက်	အိမ်ထောင်စု အရေအတွက်	လူချိန်ထက်ရောက်သူ အရေအတွက် နှင့် လူချိန်အမည်
၁။ ကျေးရွာစီမံကိန်း မိတ်ဆက်အစည်းအဝေး	၂၅.၁၀.၁၇	၂၅.၁၀.၁၇	၁၁	၁၅	၂၆	၁၃၈ ၂၆
၂။ ကျေးရွာစွဲပြီးရေး စီမံချက်ရေးဆွဲခြင်း အစည်းအဝေး	၂၅.၁၀.၁၇	၂၅.၁၀.၁၇	၁၁	၁၅	၂၆	၇ ၂၆
၃။ ကျေးရွာအုပ်စု လုပ်ငန်းဆုံးဖြတ်ချက်ချသည့် အစည်းအဝေး	၂၆.၁၀.၁၇	၂၆.၁၀.၁၇	၂၃	၁၇	၄၀	၇ ၄၀
၄။ မြို့နယ်အဆင့် စီမံကိန်းရေးဆွဲရေး နှင့် အကောင်အထည်ဖော်ရေးကော်မတီ၏ စီမံကိန်း သုံးသပ်မှု အစည်းအဝေး			မရ	မရ	မရ	မရ
၅။ မြို့နယ် စီမံကိန်းရေးဆွဲရေး နှင့် အကောင်အထည်ဖော်ရေး ကော်မတီ၏ဆုံးဖြတ်မှုကို ရွာသို့ အသိပေး အကြောင်းကြားသည့် အစည်းအဝေး	၂၀.၁၂.၁၇	၂၀.၁၂.၁၇	၁၅	၅	၂၀	၁၃၈ ၂၀
၆။ စီမံကိန်းလုပ်ငန်းစွဲစီမံချက်ရေးဆွဲခြင်း အစည်းအဝေး						
၆.၁။ စီမံကိန်းလုပ်ငန်း အကောင်အထည်ဖော် ရေးအပ်အစဉ် ရေးဆွဲခြင်း						



၆.၂။ တယ်ယုရေအစီအစဉ် ရေးဆွဲခြင်း	သူ့.၅.၅.၂၄	၅	၆	၅	၅	၅	၅
၆.၃။ သက္ကရာဇ်ရက်စွဲကို လျာထားအစီအစဉ် ရေးဆွဲခြင်း	၂	၂	၂	၂	၂	၂	၂
၆.၄။ ပြင်/ထိန်းအစီအစဉ် ရေးဆွဲခြင်း							
၇။ ဝိမံတိန်းလုပ်ငန်းခွဲ တိုးတက်မှု စောင့်ကြည့် အစည်းအဝေး	၆.၅.၅.၂၄	၅	၆	၅	၅	၅	၅
၇.၁။ အစည်းအဝေး ပထမအကြိမ်	၆.၅.၅.၂၄	၅	၆	၅	၅	၅	၅
၇.၂။ အစည်းအဝေး ဒုတိယအကြိမ်	၆.၅.၅.၂၄	၅	၆	၅	၅	၅	၅
၇.၃။ အစည်းအဝေး တတိယအကြိမ်	၆.၅.၅.၂၄	၅	၆	၅	၅	၅	၅
၈။ ဝိမံတိန်းလုပ်ငန်းခွဲ အပြီးသတ်စစ်ဆေးခြင်း အစည်းအဝေး	၆.၅.၅.၂၄	၅	၆	၅	၅	၅	၅
၉။ လူထုပညာရေးအစည်းအဝေး	၆.၅.၅.၂၄	၅	၆	၅	၅	၅	၅

ပုံစံ - ၀ - ၂ - စီမံကိန်းစက်ဝန်းအချိန်ဇယား (PC 2)

လမ်းညွှန်ချက်၊ သက်ဆိုင်ရာလုပ်ငန်းစဉ်များ/လက်ထောက်နည်းပညာများမှ စီမံကိန်းစက်ဝန်းအဆင့်တစ်ခုစီပြီးစီးတိုင်း ကျေးရွာနှင့် ကျေးရွာအုပ်စုအတွက် ဤပုံစံကို ဖြည့်သွင်းရမည်။

စည်းရုံးရေးမှူး/ဝန်ထမ်း အမည် - ဇော်နုဦးကျော်

ဖေ.စွဲ ၂၀၁၀.၁၈ စက်ဝန်းအားအမှတ်ဖြစ်ပါ စက်ဝန်း(၀) စက်ဝန်း(၂) စက်ဝန်း(၃)

ခြည်နှံဖမ်း/တိုင်း မန္တလေး မြို့နယ် - ဧရာဝတီ ကျေးရွာအုပ်စု - ၁၁၆၂၁၁ ကျေးရွာ - ၁၁၆၂၁၁ (၈)

စီမံကိန်းစက်ဝန်းအဆင့်များ	ဖေ.စွဲ		အစည်းအဝေးစွဲကော်မတီအဖွဲ့အစည်း				အစည်းအဝေးအရေအတွက်	အစည်းအဝေးအရေအတွက်နှင့် လူဦးရေအမည်	အစည်းအဝေးအရေအတွက်	အစည်းအဝေးအရေအတွက်	အစည်းအဝေးအရေအတွက်	အစည်းအဝေးအရေအတွက်	အစည်းအဝေးအရေအတွက်
	စတင်သည့် ဖေ.စွဲ	ပြီးဆုံးသည့် ဖေ.စွဲ	အမျိုးသား အရေအတွက်	အမျိုးသမီး အရေအတွက်	အစည်းအဝေးအရေအတွက်	အစည်းအဝေးအရေအတွက်							
၁။ ကျေးရွာစီမံကိန်း စီမံကိန်းအစည်းအဝေး	၂၀၁၀.၁၈	၂၀၁၀.၁၈	၁၃	၈	၂၁	၁၃	၂၁	၂၁	၂၁	၂၁	၂၁	၂၁	၂၁
၂။ ကျေးရွာစီမံကိန်း စီမံကိန်းအစည်းအဝေး	၂၀၁၀.၁၈	၂၀၁၀.၁၈	၁၃	၈	၂၁	၁၃	၂၁	၂၁	၂၁	၂၁	၂၁	၂၁	၂၁
၃။ ကျေးရွာအုပ်စု လုပ်ငန်းစဉ်အစည်းအဝေး	၂၀၁၀.၁၈	၂၀၁၀.၁၈	၈	၃	၁၁	၈	၁၁	၁၁	၁၁	၁၁	၁၁	၁၁	၁၁
၄။ မြို့နယ်အဆင့် စီမံကိန်းအစည်းအဝေး	၂၀၁၀.၁၈	၂၀၁၀.၁၈	၈	၃	၁၁	၈	၁၁	၁၁	၁၁	၁၁	၁၁	၁၁	၁၁
၅။ မြို့နယ် စီမံကိန်းအစည်းအဝေး	၂၀၁၀.၁၈	၂၀၁၀.၁၈	၈	၃	၁၁	၈	၁၁	၁၁	၁၁	၁၁	၁၁	၁၁	၁၁
၆။ စီမံကိန်းလုပ်ငန်းစဉ်အစည်းအဝေး	၂၀၁၀.၁၈	၂၀၁၀.၁၈	၈	၃	၁၁	၈	၁၁	၁၁	၁၁	၁၁	၁၁	၁၁	၁၁
၇။ စီမံကိန်းလုပ်ငန်းစဉ်အစည်းအဝေး	၂၀၁၀.၁၈	၂၀၁၀.၁၈	၈	၃	၁၁	၈	၁၁	၁၁	၁၁	၁၁	၁၁	၁၁	၁၁

ပုံစံ - ၈-၂ - စီမံကိန်းစက်ဝန်းအချိန်ဇယား (PC 2)

လယ်ဥက္ကဋ္ဌအဖွဲ့
 သက်ဆိုင်ရာလူထုစည်းရုံးရေးမှူး/လက်ထောက်နည်းပညာမှူးများမှ စီမံကိန်းစက်ဝန်းအဆင့်တစ်ခုစီပြီးစီးတိုင်းကျေးရွာနှင့်
 ကျေးရွာအုပ်စုအတွက်ဤပုံစံကိုဖြည့်သွင်းရမည်။

စည်းရုံးရေးမှူး/လက်ထောက်နည်းပညာရေးမှူးဝန်ထမ်း အမည် - ဦးအောင်ကျော်

နေ့စွဲ - ၃၀.၉.၂၀၁၉

စက်ဝန်းအားအမှတ်ဖြစ်ပါ စက်ဝန်း(၁) စက်ဝန်း(၂) စက်ဝန်း(၃)

မြေဧရိယာ/တိုင်း မရွာလေ၊ မြို့နယ် - ဧရာဝတီမြို့ ကျေးရွာအုပ်စု - သာဠိသာ ကျေးရွာ - သာဠိသာ (၈၁)

စီမံကိန်းဆောင်ရွက်မှုအဆင့်များ	နေ့စွဲ		အစည်းအဝေးတွင်တက်ရောက်သူအရေအတွက်				
	စတင်သည့် နေ့	ပြီးဆုံးသည့် နေ့	အမျိုးသား အရေ အတွက်	အမျိုးသမီး အရေ အတွက်	အိမ်ထောင် ပုဂ္ဂလိက အတွက်	လူမျိုးစုတက်ရောက်သူ အရေအတွက် နှင့် လူမျိုးစုအမည်	အိမ်ထောင် စုပေါင်း စု %
၁။ ကျေးရွာစီမံကိန်း မိတ်ဆက်အစည်းအဝေး	၃၀.၉.၂၀၁၉	၃၀.၉.၂၀၁၉	၁၃	၁၄	၂၇	၂၇ မမာ	၄၃
၂။ ကျေးရွာဖွံ့ဖြိုးရေး စီမံချက်ရေးဆွဲခြင်း အစည်းအဝေး	၃၀.၉.၂၀၁၉	၃၀.၉.၂၀၁၉	၁၃	၁၄	၂၇	၂၇ မမာ	၄၃
၃။ ကျေးရွာအုပ်စု လုပ်ငန်းဆုံးဖြတ်ချက်ချသည့်အစည်းအဝေး	၉.၁၂.၁၉	၉.၁၂.၁၉	၁၂	၇	၁၉	၁၉ မမာ	၄၃
၄။ မြို့နယ်အဆင့်စီမံကိန်းရေးဆွဲရေးနှင့် အ ကောင်အထည်ဖော်ရေးကော်မတီ၏ စီမံကိန်း သုံးသပ်မှုအစည်းအဝေး			မရှိ	မရှိ	မရှိ	မရှိ	

၁၁။ ကျေးရွာဖွံ့ဖြိုးရေးဦးစားပေးအစီအစဉ် (စ-၃)

ပုံစံ - စ - ၃ ကျေးရွာဖွံ့ဖြိုးရေး ဦးစားပေးအစီအစဉ် (Form PC 3)

လက်ညှန်ချက် အဆင့်(၃) ကျေးရွာမှော်မှန်းချက်အစည်းအဝေး ငြီးဆုံးသောအခါ ကျေးရွာစီမံကိန်း အထောက်အကူပြု ကော်မတီသည် လူထုစည်းရုံးရေးပျံ့နှံ့အကူအညီဖြင့် ဤပုံစံကိုပြည့်စုံအောင် ဖြည့်သွင်းရမည်။

လူထုစည်းရုံးရေးပျံ့/ဝန်ထမ်း အမည် - ခင်နှင်းအိတ်

နေ့စွဲ - ၂၂.၂.၁၇ စက်ဝန်း(၁) စက်ဝန်း(၂) စက်ဝန်း(၃) စက်ဝန်း(၄)

မြို့နယ်/တိုင်း မန္တလေး၊ မြို့နယ် ရွာတို၊ ကျေးရွာအုပ်စု အင်းဝ၊ ကျေးရွာ - အင်းဝ (လ)

က။ အခက်အခဲအတားအဆီးများအားဆွေးနွေးခြင်း - ယခုလက်ရှိအခြေအနေတွင် ဤကျေးရွာဖွံ့ဖြိုးတိုးတက်ရေးအတွက် အဓိက အခက်အခဲအတားအဆီးများသည် မည်သည်များဖြစ်ပါသနည်း။ (အမျိုးသား/သမီး အနည်းဆုံးအခက်အခဲ ၅ ခုစီဖော်ပြပါ)

အမျိုးသား အဖွဲ့မှ တင်ပြသောအခက်အခဲအတားအဆီးများ	အမျိုးသမီး အဖွဲ့မှတင်ပြသောအခက်အခဲအတားအဆီးများ
၁ သောက်သုံးရေမလုံလောက်	၁ ကျွန်ုပ်တို့ကျေးရွာမှာ အိမ်အိမ်မှာ မီးရောင်မရှိပါ။
၂ နေရာမလုံလောက်၊ လူအများစုမှာ အိမ်အိမ်မှာ မီးရောင်မရှိပါ။	၂ ကျွန်ုပ်တို့ကျေးရွာမှာ မီးရောင်မရှိပါ။
၃ ကျွန်ုပ်တို့ကျေးရွာမှာ အိမ်အိမ်မှာ မီးရောင်မရှိပါ။	၃ ကျွန်ုပ်တို့ကျေးရွာမှာ မီးရောင်မရှိပါ။
၄ ကျွန်ုပ်တို့ကျေးရွာမှာ အိမ်အိမ်မှာ မီးရောင်မရှိပါ။	၄ ကျွန်ုပ်တို့ကျေးရွာမှာ မီးရောင်မရှိပါ။
၅ မီးရောင်မရှိပါ။	၅ ကျွန်ုပ်တို့ကျေးရွာမှာ မီးရောင်မရှိပါ။

ခ။ မှော်မှန်းခြင်း - နောင်လာမည့် (၅) နှစ် အတွင်း ကျေးရွာဖွံ့ဖြိုးရေး မှော်မှန်းလျာထားချက်များအား တင်ပြပါ။

အမျိုးသားအဖွဲ့မှ တင်ပြသောမှော်မှန်းချက်များ	အမျိုးသမီးအဖွဲ့မှ တင်ပြသောမှော်မှန်းချက်များ
၁ ကျေးရွာအတွက် နေရာမလုံလောက်	၁ နေရာမလုံလောက်
၂ ကျွန်ုပ်တို့ကျေးရွာမှာ မီးရောင်မရှိပါ။	၂ ကျွန်ုပ်တို့ကျေးရွာမှာ မီးရောင်မရှိပါ။
၃ ကျွန်ုပ်တို့ကျေးရွာမှာ မီးရောင်မရှိပါ။	၃ ကျွန်ုပ်တို့ကျေးရွာမှာ မီးရောင်မရှိပါ။
၄ ကျွန်ုပ်တို့ကျေးရွာမှာ မီးရောင်မရှိပါ။	၄ ကျွန်ုပ်တို့ကျေးရွာမှာ မီးရောင်မရှိပါ။
၅ ကျွန်ုပ်တို့ကျေးရွာမှာ မီးရောင်မရှိပါ။	၅ ကျွန်ုပ်တို့ကျေးရွာမှာ မီးရောင်မရှိပါ။

ဂ။ လူထုစီမံကိန်း၏ လာမည့် (၄) နှစ်အတွက် အကျုံးဝင်သော ဦးစားပေး ဖွံ့ဖြိုးတိုးတက်မှု လုပ်ငန်း အစီအစဉ်များအားဖော်ပြပါ။

အဆင့်	ကျေးရွာအတွက် ဦးစားပေး ဖွံ့ဖြိုးတိုးတက်မှု လုပ်ငန်းစဉ်များ	အဆိုပြုသူ (အမျိုးသားများ/ အမျိုးသမီးများ/ အမျိုးသား+ အမျိုးသမီး)	ခန့်မှန်းကုန်ကျ စရိတ်	အကျိုးခံစားခွင့်ရှိသူ ခန့်မှန်းခြေ အရေအတွက်
၁	ကျွန်ုပ်တို့ကျေးရွာမှာ မီးရောင်မရှိပါ။	ကျွန်း၊ ဇ	၁၅၀၀၀၀၀	၁၉၀
၂	ကျွန်ုပ်တို့ကျေးရွာမှာ မီးရောင်မရှိပါ။	ကျွန်း၊ ဇ	၅၅၀၀၀၀	၁၉၀
၃	ကျွန်ုပ်တို့ကျေးရွာမှာ မီးရောင်မရှိပါ။	ကျွန်း၊ ဇ	၅၅၀၀၀၀	၁၉၀
၄	ကျွန်ုပ်တို့ကျေးရွာမှာ မီးရောင်မရှိပါ။	ကျွန်း၊ ဇ	၅၅၀၀၀၀	၁၉၀
၅	ကျွန်ုပ်တို့ကျေးရွာမှာ မီးရောင်မရှိပါ။	ကျွန်း၊ ဇ	၅၅၀၀၀၀	၁၉၀

ဃ။ လူထုစီမံကိန်း၏ လာမည့် (၄) နှစ်အတွက် အကျုံးဝင်သော ဦးစားပေး ဖွံ့ဖြိုးတိုးတက်မှု လုပ်ငန်း အစီအစဉ်များအားဖော်ပြပါ။

အဆင့်	ကျေးရွာအတွက် ဦးစားပေး ဖွံ့ဖြိုး	အဆိုပြုသူ (အမျိုးသားများ/ အမျိုးသမီးများ)	အခန်းကဏ္ဍ

	တိုးတက်မှု လုပ်ငန်းစဉ်များ	အမျိုးသမီးများ/အမျိုးသား+အမျိုးသမီး)	
၁	၃၂	၆၇	၁
၂	၆	၆	၁၂
၃	၃	၃	၁၂
၄			
၅			

ခေါင်းစောင်၊ ကျေးဇူးတင်ပံ့ပိုးအထောက်အကူပြုကော်မတီမှ အတည်ပြုသည်။

အမည် ဦးတင် လက်မှတ် တင် နေ့စွဲ ၂၀၂၁-၀၅-၂၀

အမျိုးသားအဖွဲ့မှတင်ပြသော အချက်ခံ	အမျိုးသမီးအဖွဲ့မှတင်ပြသော အချက်ခံ
၆၃။ ကုလသမဂ္ဂဝေဖန်ရေးအဖွဲ့	၆၃။ အမျိုးသားများအဖွဲ့မှတင်ပြသော အချက်ခံ
၇၃။ ဦးကျော်စွာ၊ လာရှေး၊ ခက်ခံ	၇၃။ အမျိုးသမီးများအဖွဲ့မှတင်ပြသော အချက်ခံ
၈၃။ ဦးကျော်စွာ၊ လာရှေး၊ ခက်ခံ	၈၃။ အမျိုးသမီးများအဖွဲ့မှတင်ပြသော အချက်ခံ

အမျိုးသားအဖွဲ့မှတင်ပြသော အချက်ခံ	အမျိုးသမီးအဖွဲ့မှတင်ပြသော အချက်ခံ
၆၃။ ဦးကျော်စွာ၊ လာရှေး၊ ခက်ခံ	၆၃။ အမျိုးသားများအဖွဲ့မှတင်ပြသော အချက်ခံ
၇၃။ ဦးကျော်စွာ၊ လာရှေး၊ ခက်ခံ	၇၃။ အမျိုးသမီးများအဖွဲ့မှတင်ပြသော အချက်ခံ
၈၃။ ဦးကျော်စွာ၊ လာရှေး၊ ခက်ခံ	၈၃။ အမျိုးသမီးများအဖွဲ့မှတင်ပြသော အချက်ခံ

ပုံစံ - ၈ - ၃ ကျေးရွာဖွံ့ဖြိုးရေး ဦးစားပေးအစီအစဉ် (Form PC 3)

လမ်းညွှန်ချက်၊ အဆင့်(၃) ကျေးရွာမှော်မှန်းချက်အစည်းအဝေး ပြီးဆုံးသောအခါ ကျေးရွာစီမံကိန်း အထောက်အကူပြု ကော်မတီသည် လူထုစည်းရုံးရေးမှူးအကူအညီဖြင့် ဤပုံစံကိုပြည့်စုံအောင် ဖြည့်သွင်းရမည်။

လူထုစည်းရုံးရေးမှူး/ဝန်ထမ်း အမည် - ဒေါ်ခင်အေးမြေ
 နေ့စွဲ - ၂၅.၁၀.၁၇ စက်ဝန်းအား အမှတ်ခြစ်ပါ (✓) စက်ဝန်း(၀) စက်ဝန်း(၂) စက်ဝန်း(၃) စက်ဝန်း(၄)

ပြည်နယ်/တိုင်း မန္တလေး၊ ပြည်နယ်-တိုင်း ကျေးရွာအုပ်စု အင်္ဂါကျေးရွာ - ၁၁မြေသာ(လ)

က။ အခက်အခဲအတားအဆီးများအားဆွေးနွေးခြင်း - ယခုလက်ရှိအခြေအနေတွင် ဤကျေးရွာဖွံ့ဖြိုးတိုးတက်ရေးအတွက် အဓိက အခက်အခဲအတားအဆီးများသည် မည်သည်များဖြစ်ပါသနည်း။ (အမျိုးသား/သမီး အနည်းဆုံးအခက်အခဲ ၅ ခုစီဖော်ပြပါ)

အမျိုးသား အဖွဲ့မှ တင်ပြသောအခက်အခဲအတားအဆီးများ	အမျိုးသမီး အဖွဲ့မှတင်ပြသောအခက်အခဲအတားအဆီးများ
၀ သောက်သုံးရေအခက်အခဲ	၀ ခွေရုံအခက်အခဲ
၂ ခွေရုံအခက်အခဲ	၂ မြေယာအခက်အခဲ
၃ ကျွေးမွေးရေးအခက်အခဲ	၃ ကျွေးမွေးရေးအခက်အခဲ
၄ ကျေးမွေးရေးအခက်အခဲ	၄ ကျေးမွေးရေးအခက်အခဲ
၅ သောက်သုံးရေအခက်အခဲ	၅ သောက်သုံးရေအခက်အခဲ

ခ။ မှော်မှန်းခြင်း - နောင်လာမည့် (၅) နှစ် အတွင်း ကျေးရွာဖွံ့ဖြိုးရေး မှော်မှန်းလျာထားချက်များအား တင်ပြပါ။

အမျိုးသားအဖွဲ့မှ တင်ပြသောမှော်မှန်းချက်များ	အမျိုးသမီးအဖွဲ့မှ တင်ပြသောမှော်မှန်းချက်များ
၀ စက်ရေအခက်အခဲ	၀ ခွေရုံအခက်အခဲ
၂ ကျေးမွေးရေးအခက်အခဲ	၂ ကျေးမွေးရေးအခက်အခဲ
၃ ဆေးခန်းအခက်အခဲ	၃ ကျေးမွေးရေးအခက်အခဲ
၄ ကျေးမွေးရေးအခက်အခဲ	၄ ကျေးမွေးရေးအခက်အခဲ
၅ သောက်သုံးရေအခက်အခဲ	၅ သောက်သုံးရေအခက်အခဲ

ဂ။ လူထုစီမံကိန်း၏ လာမည့် (၄) နှစ်အတွက် အကျုံးမဝင်သော ဦးစားပေး ဖွံ့ဖြိုးတိုးတက်မှု လုပ်ငန်း အစီအစဉ်များအားဖော်ပြပါ။

အဆင့်	ကျေးရွာအတွက် ဦးစားပေး ဖွံ့ဖြိုးတိုးတက်မှု လုပ်ငန်းစဉ်များ	အဆိုပြုသူ (အမျိုးသားများ/ အမျိုးသမီးများ/အမျိုးသား+ အမျိုးသမီး)	ခန့်မှန်းကုန်ကျ စရိတ်	အကျိုးခံစားခွင့်ရှိသူ ခန့်မှန်းခြေ အရေအတွက်
၀	စက်ရေအခက်အခဲ	ကျေး. ၂ မ	၁၀၀၀၀၀၀	၁၀၀
၂	ဆေးခန်းအခက်အခဲ	ကျေး. ၂ မ	၅၀၀၀၀၀	၁၀၀
၃	ကျေးမွေးရေးအခက်အခဲ	ကျေး. ၂ မ	၁၀၀၀၀၀၀	၁၀၀
၄	လူထုစီမံကိန်းအခက်အခဲ	ကျေး. ၂ မ	၂၂၀၀၀၀၀	၁၀၀
၅				

ဃ။ လူထုစီမံကိန်း၏ လာမည့် (၄) နှစ်အတွက် အကျုံးမဝင်သော ဦးစားပေး ဖွံ့ဖြိုးတိုးတက်မှု လုပ်ငန်း အစီအစဉ်များအားဖော်ပြပါ။

အဆင့်	ကျေးရွာအတွက် ဦးစားပေး ဖွံ့ဖြိုး	အဆိုပြုသူ (အမျိုးသားများ/ အမျိုးသမီး)	အခန်းကဏ္ဍ

၈။ လူထုစီမံကိန်း၏ လာမည့် (၄)နှစ်အတွက် အကျုံးမဝင်သော ဦးစားပေး ဖွံ့ဖြိုးတိုးတက်မှု လုပ်ငန်း အစီအစဉ်များအားဖော်ပြပါ။

ဦးစားပေး အဆင့်	ကျေးရွာအတွက် ဦးစားပေး ဖွံ့ဖြိုးတိုးတက်မှု လုပ်ငန်းစဉ်များ	အဆိုပြုသူ(အမျိုးသားများ/ အမျိုးသမီးများ/အမျိုးသား +အမျိုးသမီး)	အခန်းကဏ္ဍ	ဦးစားပေး အဆင့် သတ်မှတ်ရက်	ခန့်မှန်း ကုန်ကျစရိတ်	အကျိုးခံစားခွင့်ရှိသူ ခန့်မှန်းခြေအရေအတွက်		
						ကျား	မ	ပေါင်း
၀	လျှပ်စစ်ဓာတ်အား (အင်ဂျင်)	ကျား၊ မ	ဓန	၁	၂၃၈၀၀၀၀	၂၂၀	၅၈၉	၈၀၉
၂	ကွပ်ကဲရေးအဖွဲ့ (အင်ဂျင်)	ကျား၊ မ	လူမှုဝန်ထမ်း	၂	၇၅၀၀၀၀	၂၂၀	၅၈၉	၈၀၉
၃	သောက်ရေကန် (အင်ဂျင်)	ကျား၊ မ	ကျေးဇာတိ	၃	၇၅၀၀၀၀	၂၂၀	၅၈၉	၈၀၉
၄	ကျေးဇာတိ ကျေးဇာတိ	ကျား၊ မ	ကျေးဇာတိ	၄	၁၅၀၀၀၀	၂၂၀	၅၈၉	၈၀၉
၅								

၉။ လူထုစီမံကိန်း၏ လာမည့် (၄) နှစ်အတွက် အကျုံးမဝင်သော ဦးစားပေး ဖွံ့ဖြိုးတိုးတက်မှု လုပ်ငန်း အစီအစဉ်များအားဖော်ပြပါ။

အဆင့်	ကျေးရွာအတွက် ဦးစားပေး ဖွံ့ဖြိုးတိုးတက်မှု လုပ်ငန်းစဉ်များ	အဆိုပြုသူ (အမျိုးသားများ/ အမျိုးသမီးများ/အမျိုးသား + အမျိုးသမီး)	အခန်းကဏ္ဍ
၀	စက်ချုပ်ပြင်စီမံခန့်ခွဲရေး	အမျိုးသမီး	အသက်မွေးဝမ်းကြေး
၂	စာကြည့်တိုက်	အမျိုးသမီး	အခြား
၃			
၄			
၅			

ခေါင်းဆောင်၊ ကျေးရွာစီမံကိန်းအထောက်အကူပြုကော်မီတီမှအတည်ပြုသည်။

အမည် ဦးစော လက်မှတ် [Signature] ခန့်မှန်း ၁၁.၁၀.၂၀၁၈

ပုံစံ - ၀-၃ ကျေးရွာခွဲ၊ ငြိမ်းရေး ဦးစားပေးအဖွဲ့အစည်း (Form PC 3)

လယ်ထွက်မှုတိုးတက်ရေးအဖွဲ့(၃)ကျေးရွာခွဲမှန်းချက်အစည်းအဝေးပြီးဆုံးသောအခါ ကျေးရွာပီမံကိန်း အထောက်အကူပြု
ကော်မတီသည် လူထုစည်းရုံးရေးမှူးအကူအညီဖြင့် ဤပုံစံကိုဖြည့်စုံအောင် ဖြည့်သွင်းရမည်။

လူထုစည်းရုံးရေးမှူး/ဝန်ထမ်း အမည် - **ဒေါ်နုနုအိတ်**

နေ့စွဲ - **၁၁.၀၀.၂၀၁၈** စက်ဝန်းအား အမှတ်ခြစ်ပါ (✓) □ စက်ဝန်း(၀)
□ စက်ဝန်း(၂) စက်ဝန်း(၃) □ စက်ဝန်း(၄)

ဖြည့်နှယ်/တိုင်း **မန္တလေး** ငြိမ်းရေး **ဦးအိတ်** ကျေးရွာအုပ်စု **သစ်ရွာ** ကျေးရွာ - **သစ်ရွာ(၁)**

တ။ အခက်အခဲအတားအဆီးများအားဆွေးနွေးခြင်း - ယခုလက်ရှိအခြေအနေတွင်ဤကျေးရွာခွဲ၊ ငြိမ်းတိုးတက်ရေးအတွက် အဓိကအခက်အခဲအတားအဆီးများသည် မည်သည်များဖြစ်ပါသနည်း။ (အမျိုးသား/သမီး အနည်းဆုံးအခက်အခဲ ၅ ခုစီဖော်ပြပါ)

အုပ်စုဖွဲ့ဆွေးနွေးမှုများမှ တင်ပြသောအခက်အခဲအတားအဆီးများ

လူငယ်များ အသိပညာမပြည့်ဝစေရန်	<input type="checkbox"/> ကျား ✓ <input type="checkbox"/> ကျား + မ
ကျွဲ၊ နွား၊ များ၊ ဆောက်လုပ်ရေး၊ ငါး၊ သစ်တော စိုက်ပျိုးရေး	<input type="checkbox"/> ကျား □ မ <input type="checkbox"/> ကျား + မ
ဆေး၊ ခန္ဓာဆေး၊ ပျက်သီး၊ နေ့စဉ်ဆေး၊ လူ့အဖွဲ့အစည်းမပြည့်ဝစေရန်	<input type="checkbox"/> ကျား ✓ <input type="checkbox"/> ကျား + မ
ညာဘက်ဘက်၊ လာကျေး၊ နှစ်ကျား၊ သစ်တော၊ သစ်တော၊ စိုက်ပျိုးရေး	<input type="checkbox"/> ကျား □ မ <input type="checkbox"/> ကျား + မ
မို့လှာသိတွင် ကွဲတွင်လက်၊ များ၊ သစ်တော၊ လာကျေး	<input type="checkbox"/> ကျား □ မ <input checked="" type="checkbox"/> ကျား + မ

အမျိုးသမီးများ ဝင်ငွေပုံမှန်မရှိသေးပါ။

ခ။ မျှော်မှန်းခြင်း- နောင်လာမည့် (၅) နှစ် အတွင်း ကျေးရွာခွဲ၊ ငြိမ်းရေး မျှော်မှန်းလျာထားချက်များအား တင်ပြပါ။

အုပ်စုဖွဲ့ဆွေးနွေးမှုများမှ တင်ပြသောအခက်အခဲအတားအဆီးများ

လူငယ်များ မသင့်တော်စွာ ဖွဲ့စည်းပေးခြင်း	<input type="checkbox"/> ကျား ✓ <input type="checkbox"/> ကျား + မ
ကျွဲ၊ နွား၊ များ၊ ဆောက်လုပ်ရေး၊ ငါး၊ သစ်တော စိုက်ပျိုးရေး	<input type="checkbox"/> ကျား □ မ <input type="checkbox"/> ကျား + မ
ဆေး၊ ခန္ဓာဆေး၊ ပျက်သီး၊ နေ့စဉ်ဆေး၊ လူ့အဖွဲ့အစည်းမပြည့်ဝစေရန်	<input type="checkbox"/> ကျား ✓ <input type="checkbox"/> ကျား + မ
ညာဘက်ဘက်၊ လာကျေး၊ နှစ်ကျား၊ သစ်တော၊ သစ်တော၊ စိုက်ပျိုးရေး	<input type="checkbox"/> ကျား □ မ <input checked="" type="checkbox"/> ကျား + မ
မို့လှာသိတွင် ကွဲတွင်လက်၊ များ၊ သစ်တော၊ လာကျေး	<input type="checkbox"/> ကျား □ မ <input checked="" type="checkbox"/> ကျား + မ

အမျိုးသမီးများ ဝင်ငွေပုံမှန်မရှိသေးပါ။

၈။ လူထုစီမံကိန်း၏ လာမည့် (၄) နှစ်အတွက် အကျုံးမဝင်သော ဦးစားပေး ဖွံ့ဖြိုးတိုးတက်မှု လုပ်ငန်း အစီအစဉ်များအားဖော်ပြပါ။

ဦးစားပေးအဆင့်	ကျေးရွာအတွက် ဦးစားပေး ဖွံ့ဖြိုးတိုးတက်မှု လုပ်ငန်းစဉ်များ	အဆိုပြုသူ (အမျိုးသားများ/ အမျိုးသမီးများ/ အမျိုးသား + အမျိုးသမီး)	အခန်းကဏ္ဍ	ဦးစားပေးအဆင့် သတ်မှတ်ချက်	ခန့်မှန်း ကုန်ကျစရိတ်	အကျိုးခံစားခွင့်ရှိသူ ခန့်မှန်းခြေအရေအတွက်		
						ကျား	မ	ပေါင်း
၀	လျှပ်စစ်ဓာတ်အား (အခြေအနေ)	ကျား ၁၂၂	ဓာတ်အား	၁	၂၃၈၀၀၀	၂၂၀	၅၇၉	၇၉၉
၂	ကွဲပြားလွန်းသော (၂၇၉၀၀၀)	ကျား ၁၂၂	လက်မှု	၂	၇၆၀၀၀၀	၂၂၀	၅၇၉	၇၉၉
၃	သောက်ရေကန် (၆၆၀၀၀)	ကျား	ကျေးရွာ	၃	၇၅၀၀၀၀	၂၂၀	၅၇၉	၇၉၉
၄	ရေစိုက်ရေးစနစ်	ကျား ၁၂၂	ကျေးရွာ	၄	၁၅၀၀၀၀၀	၂၂၀	၅၇၉	၇၉၉
၅								

၉။ လူထုစီမံကိန်း၏ လာမည့် (၄) နှစ်အတွက် အကျုံးမဝင်သော ဦးစားပေး ဖွံ့ဖြိုးတိုးတက်မှု လုပ်ငန်း အစီအစဉ်များအားဖော်ပြပါ။

အဆင့်	ကျေးရွာအတွက် ဦးစားပေး ဖွံ့ဖြိုးတိုးတက်မှု လုပ်ငန်းစဉ်များ	အဆိုပြုသူ (အမျိုးသားများ/ အမျိုးသမီးများ/ အမျိုးသား + အမျိုးသမီး)	အခန်းကဏ္ဍ
၀	စက်ယူပြင်သစ်တန်း	အမျိုးသမီး	အသက်မွေးဝမ်းကျောင်း
၂	စာကြည့်တိုက်	အမျိုးသမီး	အခြား
၃			
၄			
၅			

ခေါင်းဆောင်၊ ကျေးရွာစီမံကိန်းအထောက်အကူပြုကော်မတီမှအတည်ပြုသည်။

အမည် ဦးဝင်း လက်မှတ် [Signature] နေ့စွဲ ၁၁.၁၀.၂၀၁၈

ပုံစံ - ၀ - ၃ ကျေးရွာဖွံ့ဖြိုးရေး ဦးစားပေးအစီအစဉ် (Form PC 3)

လမ်းညွှန်ချက်၊ အဆင့်(၃) ကျေးရွာဖွံ့ဖြိုးရေးအစီအစဉ်အရ ဦးစားပေးအစီအစဉ် ကျေးရွာစီမံကိန်း အထောက်အကူပြု ကော်မတီသည် လူထုစည်းရုံးရေးမှူးအကူအညီဖြင့် ဤပုံစံကိုပြည့်စုံအောင် ပြည့်သွင်းရမည်။

လူထုစည်းရုံးရေးမှူး/ဝန်ထမ်း အမည် - ခင်အောင်အောင်
 နေ့စွဲ - ၂၂.၂.၁၇ စက်ဝန်းအား အမှတ်ဖြစ်ပါ (✓) မှ စက်ဝန်း(၀)
 စက်ဝန်း(၂) စက်ဝန်း(၃) စက်ဝန်း(၄)

မြည်နယ်/တိုင်း သွာဇာ၊ ဦးနော်ရွာ၊ တိုင်း ကျေးရွာအုပ်စု၊ အထွေထွေ ကျေးရွာ - အထွေထွေ (၁)
 က၊ အခက်အခဲအတားအဆီးများအားဆွေးနွေးခြင်း - ယခုလက်ရှိအခြေအနေတွင် ဤကျေးရွာဖွံ့ဖြိုးတိုးတက်ရေးအတွက် အဓိက အခက်အခဲအတားအဆီးများသည် မည်သည့်များဖြစ်ပါသနည်း။ (အမျိုးသား/သမီး အနည်းဆုံးအခက်အခဲ ၅ ခုစီဖော်ပြပါ)

အမျိုးသား အဖွဲ့မှ တင်ပြသောအခက်အခဲအတားအဆီးများ	အမျိုးသမီး အဖွဲ့မှတင်ပြသောအခက်အခဲအတားအဆီးများ
၀ သောက်သုံးရေမလုံလောက်	၀ ကျွန်ုပ်တို့ကျေးရွာအုပ်စုအတွက် မြေသေတ္တာ
၂ ခွေရိတ်ဆေးပစ္စည်းလက်ရောက်မှုမရှိ	၂ ကျွန်ုပ်တို့ကျေးရွာအုပ်စုအတွက် မြေသေတ္တာ
၃ ကျွန်ုပ်တို့ကျေးရွာအုပ်စုအတွက် မြေသေတ္တာ	၃ ကျွန်ုပ်တို့ကျေးရွာအုပ်စုအတွက် မြေသေတ္တာ
၄ ကျွန်ုပ်တို့ကျေးရွာအုပ်စုအတွက် မြေသေတ္တာ	၄ ကျွန်ုပ်တို့ကျေးရွာအုပ်စုအတွက် မြေသေတ္တာ
၅ ကျွန်ုပ်တို့ကျေးရွာအုပ်စုအတွက် မြေသေတ္တာ	၅ ကျွန်ုပ်တို့ကျေးရွာအုပ်စုအတွက် မြေသေတ္တာ

ခ၊ မျှော်မှန်းခြင်း - နောင်လာမည့် (၅) နှစ် အတွင်း ကျေးရွာဖွံ့ဖြိုးရေး မျှော်မှန်းလျာထားချက်များအား တင်ပြပါ။

အမျိုးသားအဖွဲ့မှ တင်ပြသောမျှော်မှန်းချက်များ	အမျိုးသမီးအဖွဲ့မှ တင်ပြသောမျှော်မှန်းချက်များ
၀ ကျေးရွာအတွက် မြေသေတ္တာ	၀ သောက်သုံးရေမလုံလောက်
၂ ကျွန်ုပ်တို့ကျေးရွာအုပ်စုအတွက် မြေသေတ္တာ	၂ ကျွန်ုပ်တို့ကျေးရွာအုပ်စုအတွက် မြေသေတ္တာ
၃ ကျွန်ုပ်တို့ကျေးရွာအုပ်စုအတွက် မြေသေတ္တာ	၃ ကျွန်ုပ်တို့ကျေးရွာအုပ်စုအတွက် မြေသေတ္တာ
၄ ကျွန်ုပ်တို့ကျေးရွာအုပ်စုအတွက် မြေသေတ္တာ	၄ ကျွန်ုပ်တို့ကျေးရွာအုပ်စုအတွက် မြေသေတ္တာ
၅ ကျွန်ုပ်တို့ကျေးရွာအုပ်စုအတွက် မြေသေတ္တာ	၅ ကျွန်ုပ်တို့ကျေးရွာအုပ်စုအတွက် မြေသေတ္တာ

က၊ လူထုစီမံကိန်း၏ လာမည့် (၄) နှစ်အတွက် အကျုံးပင်သော ဦးစားပေး ဖွံ့ဖြိုးတိုးတက်မှု လုပ်ငန်း အစီအစဉ်များအားဖော်ပြပါ။

အဆင့်	ကျေးရွာအတွက် ဦးစားပေး ဖွံ့ဖြိုးတိုးတက်မှု လုပ်ငန်းစဉ်များ	အဆိုပြုသူ (အမျိုးသားများ/ အမျိုးသမီးများ/ အမျိုးသား+ အမျိုးသမီး)	ခန့်မှန်းကုန်ကျ စရိတ်	အကျိုးစီးပွားစွန့်စားရန် အရေအတွက်
၀	ကျွန်ုပ်တို့ကျေးရွာအုပ်စုအတွက် မြေသေတ္တာ	ကျ. ၂၆	၂၅၀၀၀၀၀	၁၉၀
၂	ကျွန်ုပ်တို့ကျေးရွာအုပ်စုအတွက် မြေသေတ္တာ	ကျ. ၂၆	၅၅၀၀၀၀	၁၉၀
၃	ကျွန်ုပ်တို့ကျေးရွာအုပ်စုအတွက် မြေသေတ္တာ	ကျ. ၂၆	၅၅၀၀၀၀	၁၉၀
၄	ကျွန်ုပ်တို့ကျေးရွာအုပ်စုအတွက် မြေသေတ္တာ	ကျ. ၂၆	၅၅၀၀၀၀	၁၉၀
၅	ကျွန်ုပ်တို့ကျေးရွာအုပ်စုအတွက် မြေသေတ္တာ	ကျ. ၂၆	၅၅၀၀၀၀	၁၉၀

ယ၊ လူထုစီမံကိန်း၏ လာမည့် (၄) နှစ်အတွက် အကျုံးပင်သော ဦးစားပေး ဖွံ့ဖြိုးတိုးတက်မှု လုပ်ငန်း အစီအစဉ်များအားဖော်ပြပါ။

အဆင့်	ကျေးရွာအတွက် ဦးစားပေး ဖွံ့ဖြိုး	အဆိုပြုသူ (အမျိုးသားများ/ အမျိုးသမီးများ)	အခန်းကဏ္ဍ

က။ လူထုစီမံကိန်း၏ လာမည့် (၄)နှစ်အတွက် အကျုံးဝင်သော ဦးစားပေး ဖွံ့ဖြိုးတိုးတက်မှု လုပ်ငန်း အစီအစဉ်များအားဖော်ပြပါ။

ဦးစားပေးအဆင့်	ကျေးရွာအတွက် ဦးစားပေး ဖွံ့ဖြိုးတိုးတက်မှု လုပ်ငန်းစဉ်များ	အဆိုပြုသူ(အမျိုးသားများ/ အမျိုးသမီးများ/အမျိုးသား +အမျိုးသမီး)	အခန်းကဏ္ဍ	ဦးစားပေးအဆင့်သတ်မှတ်ချက်	ခန့်မှန်းကုန်ကျစရိတ်	အကျိုးခံစားခွင့်ရှိသူ ခန့်မှန်းခြေအရေအတွက်		
						ကျား	မ	ပေါင်း
၁	လှည်းဆစ်ဒါလှည်း	၅၇ မျှို့ဝှက်				၅၀၀	၅၀၀	၁၀၀၀
၂	ကုတင်လက်ပြန်	ကျား + မ				၅၀၀	၅၀၀	၁၀၀၀
၃	အိမ်ထဲလှေကား	ကျား + မ				၅၀၀	၅၀၀	၁၀၀၀
၄	ကျွန်းကျွန်းဆေး	ကျား + မ				၅၀၀	၅၀၀	၁၀၀၀
၅								

ဃ။ လူထုစီမံကိန်း၏ လာမည့် (၄) နှစ်အတွက် အကျုံးဝင်သော ဦးစားပေး ဖွံ့ဖြိုးတိုးတက်မှု လုပ်ငန်း အစီအစဉ်များအားဖော်ပြပါ။

အဆင့်	ကျေးရွာအတွက် ဦးစားပေး ဖွံ့ဖြိုးတိုးတက်မှု လုပ်ငန်းစဉ်များ	အဆိုပြုသူ (အမျိုးသားများ/ အမျိုးသမီးများ/အမျိုးသား + အမျိုးသမီး)	အခန်းကဏ္ဍ
၁	စက်ချုပ်သင်တန်း	၅၇ မျှို့ဝှက်	
၂			
၃			
၄			
၅			

ခေါင်းဆောင်၊ ကျေးရွာစီမံကိန်းအထောက်အကူပြုကော်မတီမှအတည်ပြုသည်။

အမည် ဒေါ်မာ လက်မှတ် မာ နေ့စွဲ ၂၀၂၃.၁၂.၂၀

၁၂။ အစည်းအဝေးမှတ်တမ်းများ

အစည်းအဝေးမှတ်တမ်း

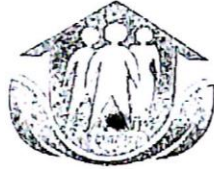

လူထုတော်လှန်ရေးအဖွဲ့အစည်း၊ နွားထိုးကြီးမြို့နယ်

- ကျင်းပသည့်နေရာ - ၁၁ ဧပြီ ၂၀၁၁ (လာ) ၁၃ ကျားလှိုင်တော်
- ကျင်းပသည့်နေ့ရက် - ၃၀၊ ၃၁၊ ၂၀၁၃
- ကျင်းပသည့်အချိန် - ဇန့် ၁၁:၀၀
- ကျင်းပသည့်အကြောင်းအရာ - မဟာမင်းကြီး၏ အစည်းဝေး နှင့် အဝတ်ယာ
 ကြီး၏ လှုပ်ရှားမှုများ ပြုလုပ်ခြင်းအကြောင်း
- တက်ရောက်သူများ - အမျိုးသား ()၊ အမျိုးသမီး ()၊ စုစုပေါင်း ()

ဆွေးနွေးချက်များ

၁၁ ဧပြီ ၂၀၁၁ (လာ) ကျေးဇူး ၁၃ ကျားလှိုင်တော်ပေါ်တွင် လူထု
 မဟာမင်းကြီး၏ မဟာမင်းကြီး၏ လှုပ်ရှားမှုများ ပြုလုပ်ခြင်းအကြောင်း
 ဝေးတွင် ကျင်းပခြင်းနှင့် အဖွဲ့အစည်းများ ပြုလုပ်ခြင်း စီမံကိန်း
 စာတမ်းနှင့် ကော်မတီအဖွဲ့အစည်းများ ပြုလုပ်ခြင်း၊ ကွယ်လွန်မှုများ
 သတင်း အစည်းဝေးနှင့် ဒီမိုကရေစီအဖွဲ့အစည်းများ ပြုလုပ်ခြင်း၊ ကွယ်
 ကွယ်မှုများ သတင်း အစည်းဝေးများ ပြုလုပ်ခြင်း၊ ကွယ်လွန်မှုများ
 ကျင့်သုံးခြင်းများ စီမံကိန်း အစည်းဝေး ပြုလုပ်ခြင်း ပြုလုပ်ခြင်း
 အစည်းဝေးများ ပြုလုပ်ခြင်း ပြုလုပ်ခြင်း ပြုလုပ်ခြင်း

မဟာမင်းကြီး၏ လှုပ်ရှားမှုများ ပြုလုပ်ခြင်း ကျင့်သုံးခြင်းနှင့်
 လူထုစုစည်းမှုများ စီမံကိန်းများ ပြုလုပ်ခြင်းနှင့် လူထုမဟာမင်း
 ကြီး၏ အစည်းဝေးနှင့် မဟာမင်းကြီး၏ အစည်းဝေးများ ပြုလုပ်ခြင်း
 စီမံကိန်း ပြုလုပ်ခြင်း ပြုလုပ်ခြင်း ပြုလုပ်ခြင်း

လက်ထောက်များ ပြုလုပ်မှု၊ စီမံကိန်း ပြုလုပ်ခြင်းနှင့် စီမံကိန်း
 စီမံကိန်း (၁၅) ချက်နှင့် ပတ်သက်သည့် ပြုလုပ်ခြင်း ပြုလုပ်ခြင်း

၁၃။ ကဏ္ဍအလိုက် ဦးစားပေးလုပ်ငန်းစဉ်များ

နောက်ဆက်တွဲ(၄) ခြားနားသောအပိုင်းများအတွက် ဦးစားပေးဖွံ့ဖြိုးရေးလုပ်ငန်းစဉ် **လျှော့ဖျက် - ၁၁၆၉၁၅ (၈၁) အနှစ်ချုပ်**

မူရင်းသည်အား VPSC တွင်ထားရှိရပါမည်။ အခြားဌာနများနှင့် ညှိနှိုင်းရန်အတွက် မိတ္တူအား TPIC သို့ပို့ရပါမည်။ MIS data အနေဖြင့် သွင်းရန် မလိုအပ်ပါ။

	အဆင့်	လုပ်ငန်း	မည်သူဦးစားပေးလဲ	ကျေးဇူးတင်တာဝန်ခံသူ (သို့) အုပ်စု	ပြင်ပမှမည်သူ ထောက်ပံ့ မလဲ
အခြေခံအဆောက်အအုံ	၀	ကွပ်ကဲရေးလမ်း၊ လျှောက်လျှော့	<input checked="" type="checkbox"/> မ <input checked="" type="checkbox"/> ကျား	မဏ္ဍိုင်	မဏ္ဍိုင်
	၂	စာအုပ်ကျွေး၊ ငြင်းဝါးချဲ့	<input checked="" type="checkbox"/> မ <input type="checkbox"/> ကျား	မဏ္ဍိုင်	မဏ္ဍိုင်
	၃	ရည်ခမ်း၊ သို့မဟုတ် တိုးချဲ့	<input checked="" type="checkbox"/> မ <input checked="" type="checkbox"/> ကျား	လျှော့ဖျက်	လျှော့ဖျက်
	၄	စက်ကွပ်ကဲရေး၊ ဧကန်	<input checked="" type="checkbox"/> မ <input checked="" type="checkbox"/> ကျား	မဏ္ဍိုင်	မဏ္ဍိုင်
	၅		<input type="checkbox"/> မ <input type="checkbox"/> ကျား		
အသက်မွေးဝမ်းကျောင်း	၀	စက်ကွပ်ကဲရေး၊ တန်း	<input checked="" type="checkbox"/> မ <input type="checkbox"/> ကျား	မဏ္ဍိုင်	မဏ္ဍိုင်
	၂	စက်ကွပ်ကဲရေး၊ သင်တန်း	<input checked="" type="checkbox"/> မ <input type="checkbox"/> ကျား	မဏ္ဍိုင်	မဏ္ဍိုင်
	၃	စက်ကွပ်ကဲရေး၊ သင်တန်း	<input checked="" type="checkbox"/> မ <input checked="" type="checkbox"/> ကျား	မဏ္ဍိုင်	မဏ္ဍိုင်
	၄		<input type="checkbox"/> မ <input type="checkbox"/> ကျား		
	၅		<input type="checkbox"/> မ <input type="checkbox"/> ကျား		
ကျန်းမာရေးနှင့် အာဟာရ	၀	ဆေးခန်း၊ ငြင်းဝါးချဲ့	<input checked="" type="checkbox"/> မ <input checked="" type="checkbox"/> ကျား	မဏ္ဍိုင်	မဏ္ဍိုင်
	၂		<input type="checkbox"/> မ <input type="checkbox"/> ကျား		
	၃		<input type="checkbox"/> မ <input type="checkbox"/> ကျား		
	၄		<input type="checkbox"/> မ <input type="checkbox"/> ကျား		
	၅		<input type="checkbox"/> မ <input type="checkbox"/> ကျား		
ပညာရေး	၀		<input type="checkbox"/> မ <input type="checkbox"/> ကျား		
	၂		<input type="checkbox"/> မ <input type="checkbox"/> ကျား		
	၃		<input type="checkbox"/> မ <input type="checkbox"/> ကျား		

	၄		<input type="checkbox"/> မ <input type="checkbox"/> ကူး		
	၅		<input type="checkbox"/> မ <input type="checkbox"/> ကူး		
အခြား	၀	ကျောက်တူးမြစ်	<input type="checkbox"/> မ <input checked="" type="checkbox"/> ကူး	မရှိပါ	မရှိပါ
	၂		<input type="checkbox"/> မ <input type="checkbox"/> ကူး		
	၃		<input type="checkbox"/> မ <input type="checkbox"/> ကူး		
	၄		<input type="checkbox"/> မ <input type="checkbox"/> ကူး		
	၅		<input type="checkbox"/> မ <input type="checkbox"/> ကူး		

၁၄။ VDP အရည်အသွေးထိန်းချုပ်မှု

ထိန်းချုပ်သူ
မြို့နယ်-

ရက်စွဲ-
ကျေးရွာအုပ်စု-

ရွာ-

VDP ရက်စွဲ

VDP စာရွက်စာတမ်းပြီးဆုံးမှုကိုစစ်ဆေးပါ။ (OM အရ)

- မျက်နှာပုံ (အပုံ)
- မာတိကာ
- ကျေးရွာအခြေခံ Data
- PSA အကျဉ်းချုပ်နှင့် PRA လုပ်ငန်းစဉ်
- ကျေးရွာမျှော်မှန်းချက် (ဆွေးနွေးချက် ရလဒ်)
- အမျိုးသား/
အမျိုးသမီးအဖွဲ့များသဘောတူထားသည့် နောင်လေးနှစ်အတွက်
ဦးစားပေးလုပ်ငန်းများစာရင်း (အခြေခံအဆောက်အအုံ၊ အသက်မွေးမှု၊
ပညာရေး၊ လူမှုရေးထိန်းသိမ်းမှု...)

နောက်ဆက်တွဲများ -

- လူမှုအကဲဖြတ်မှု စာရွက်စာတမ်းခါတ်ပုံနှင့် PRA လုပ်ငန်းစဉ်
(ဖြစ်နိုင်လျှင်)၊ မြေပုံများပါရမည်၊ စည်းစိမ်ပိုင်ဆိုင်မှုအဆင့်၊ vennပုံ....
- ကျေးရွာစီမံကိန်း ရေးဆွဲရေးအစည်းအဝေးမိတ္တူ
- ကျေးရွာ၏ အချက်အလက် (PC1 ပုံစံ)
- ကျေးရွာမျှော်မှန်းချက်

(၂) လူမှုအကဲဖြတ်မှု အရည်အသွေးနှင့် VDP စစ်ဆေးပါ။

- VDP တွင် ပါဝင်သောလူဦးရေ (အမျိုးသား/ အမျိုးသမီး)
- လူမှုရေးအကဲဖြတ်မှုအရည်အသွေးနှင့် VDP အတွက် ရက်ပေါင်း
- PRA ပစ္စည်းများအသုံးပြုသည့် အရေအတွက် -
- ပါဝင်သော လူဦးရေနှင့် လုပ်ငန်းများမှတ်တမ်းတင်ခြင်း (အစည်းအဝေးမှတ်တမ်း၊ အဖွဲ့ခါတ်ပုံ၊ တိုင်းရင်းသားအနည်းစုနှင့် ထိခိုက်လွယ်သောအဖွဲ့များ)
 - အလွန်ကောင်း
 - ကောင်း
 - ညံ့

- လုပ်ငန်းများမှတ်တမ်းတင်ခြင်းနှင့် အမျိုးသမီး အဖွဲ့အစည်းအဝေး၏ ရလဒ်အားခွဲခြားပေးထားသလား
 - ရှိ
 - မရှိ
 - စီမံကိန်းအရေအတွက် (အမျိုးသား/ အမျိုးသမီးရွေးချယ်မှု အရေအတွက်)
-

PRA နှင့် သက်ဆိုင်သောအခြားစီမံကိန်းအရေအတွက်
(အမျိုးသား/ အမျိုးသမီးရွေးချယ်မှု အရေအတွက်) -