

ပြည်ထောင်စုသမ္မတမြန်မာနိုင်ငံတော်အစိုးရ
စိုက်ပျိုးရေး၊ မွေးမြူရေးနှင့် ဆည်မြောင်းဝန်ကြီးဌာန
(ကျေးလက်ဒေသဖွံ့ဖြိုးတိုးတက်ရေးဦးစီးဌာန)

လူထုပဟိုပြုစီမံကိန်း

National Community Driven Development Project
(NCDDP)

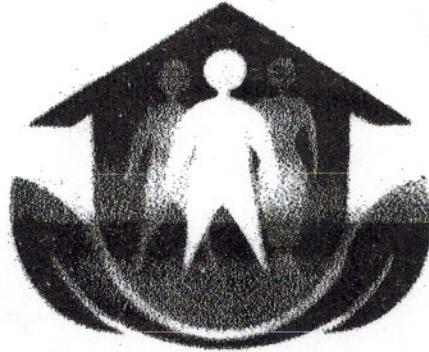

ကျေးရွာဖွံ့ဖြိုးရေးအစီအစဉ်

Village Development Plan (VDP)

(ကြာအင်းဆိပ်ကြီး)မြို့နယ်

၂၀၁၇

(*ဦးမြင့်စန်း*)အုပ်စု(*ဆင်ဖြူ*)ကျေးရွာ

မာတိကာ

၁။ ဗြိတိသျှန်ပြည်ထောင်စု

၂။ ကျေးရွာအချက်အလက် (တည်နေရာ)

၃။ အုပ်စုတွင်ပါဝင်သော ကျေးရွာများစာရင်း

၄။ ကျေးရွာအခြေခံအချက်အလက်များ (ကျေးရွာသမိုင်းကြောင်း)

၅။ လူထုပူးပေါင်းပါဝင်သော လူမှုဆန်းစစ်ခြင်းနှင့် အတိတ်ပြန်လှည့်လှုပ်ငန်းစဉ် (PSM/PRA) အတွက် ရည်ရွယ်ချက်

၆။ ကျေးရွာဖွံ့ဖြိုးရေးအစီအစဉ်အတွက် အသုံးပြုခဲ့သော PRA tools များနှင့် တစ်ခုချင်းစီအတွက် သုံးသပ်ချက်များ (အသုံးပြုခဲ့သော PRA tools တစ်ခုချင်းစီ၏ အမည်များရေးရန်)

၇။ ကော်မတီဝင်များရွေးချယ်ခြင်းနှင့် ကျေးရွာဖွံ့ဖြိုးရေးအစီအစဉ်ဆောင်ရွက်မှုမှတ်တမ်း ဝါတ်ပုံများ

(၂-၃ ပုံ ထက်မများရ)

၈။ ကျေးရွာအချက်အလက် (ပုံစံ-၁)

၉။ စီမံကိန်းစက်ဝန်းအချိန်ဇယား (ပုံစံ-၂)

၁၀။ ကျေးရွာဖွံ့ဖြိုးရေးဦးစားပေးအစီအစဉ် (ပုံစံ-၃)

၁၁။ အစည်းအဝေးမှတ်တမ်းများ

၁၂။ ကဏ္ဍအလိုက် ဦးစားပေးဖွံ့ဖြိုးရေးလုပ်ငန်းစဉ်များ

ကြာအင်းခရိုင်ကြီးမြို့နယ်မြေပုံ

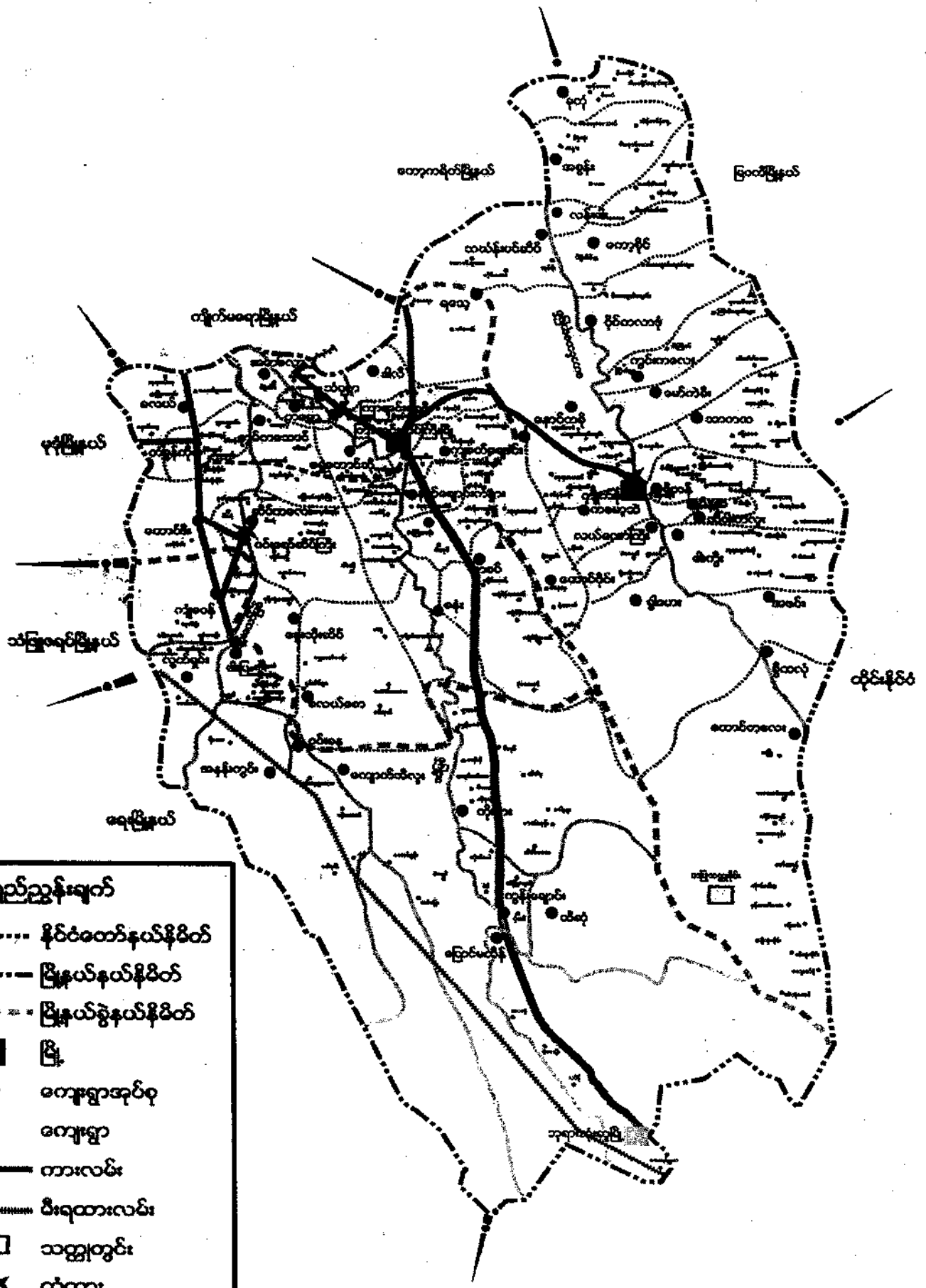

ရည်ညွှန်းချက်

- နိုင်ငံတော်နယ်နိမိတ်
- မြို့နယ်နယ်နိမိတ်
- မြို့နယ်ခွဲနယ်နိမိတ်
- မြို့
- ကျေးရွာအုပ်စု
- ကျေးရွာ
- ကားလမ်း
- မီးရထားလမ်း
- သတ္တုတွင်း
- ✕ တံတား
- ▲ စေတီ

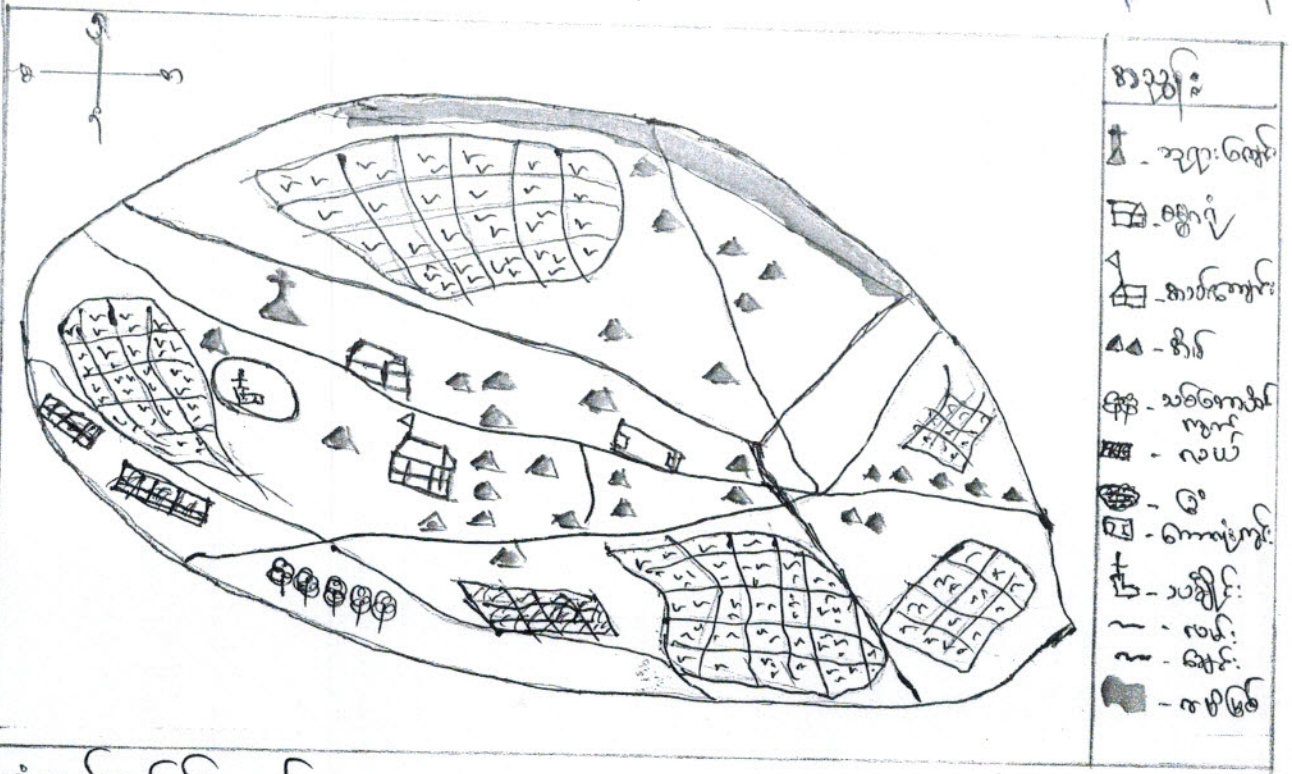

သို့သော်လည်းကောင်း

လူတို့၏ ဖွဲ့စည်းပုံ " စီးပွားရေးစနစ် (၃) ဗဟိုပြုပြီး ဆိုသူများသည် သင်ကြားရေး၊ ရှာဖွေရေး စွမ်းရည်ကို တွေးတင်ပါသည်။

လမ်းပန်းဆက်သွယ်ရေး " ရွာတွင်းလမ်းများသည် မြေတားလမ်းများဖြစ်ပြီး ကောက်ပေါက်ဒေသဖြစ် သည့်အတွက် ကျန်းမာရေး၊ လမ်းဆုံးများဖြင့် အစီအစဉ်ကပ်ရန်အား တွင်စာသတ် ပြုစုရန် လူတို့၏ ဆိုက်ကယ်များလာရန် စာတင်ပေး၊ ရေကန်၊ ရေကန်၊ ရေကန် စသည်တို့ဖြင့်ပေးလာရမည်။ ရွာထဲတွင် ကောက်ပေါက်ဒေသဖြစ်သည့်အတွက် ရေကန် ဆိုက်ကယ်ဖြင့်ပေးလာရမည်။ ရေကန်၊ ရေကန်၊ ရေကန် ဆိုက်ကန်ခံခံပေးလာရမည်။

ကျွမ်းကျင်ရေး " နာမကျန်းတစ်ခုဖြစ်ပါက မိုင် (၄၀) ကောက်ဝေးဝေး ဖြားဖြားဆီဖြားဖြား သို့မဟုတ် အများသုံးသည့် ဆေးရုံသို့ ပို့ပေးရမည်။

စောင့်ရှောက်ရေး " အစီအစဉ် တွင် ကောက်ပေးရန်အား မြေထဲသို့ လှုံ့ဝါက်ဖြင့် ပြုစုပေး တစ်ချို့နိမ့်များက ရေခဲလှေကားပေးရမည်။

ကမ်း " သင်ကြားရေး၊ ရှာဖွေရေး အများ ကျောင်း၊ ကိုယ်တိုင်ပိုင်ဆိုင်မှု၊ ကျောင်း ပြင်ဆင်ရေး၊ ရွာထဲတွင် ပြုစုပေး မြေပုံကို ထုတ်ပေးရန်ဖြင့် ပြင်ဆင်ရေး၊ ရွာထဲတွင် လိုအပ်ချက်များကို သိရှိ ဆိုက်ပါသည်။

လူမှုပညာရေး ဝန်ထမ်းများ၏ အကျိုးစီးပွားနှင့် အကျိုးခံစားခွင့် အကျိုးခံစားခွင့်များ ပေးပို့ရန်
 (PRA) က ဝန်ထမ်းများ

သစ်ထွက် ရွေးချယ်မှု
 ၇. ၁၁. ၂၀၁၇

စဉ်	အကြောင်းအရာ	အရက်	အချိန်အကွာ	တက်ရောက်သူ			စာတမ်းအားဖြင့် ပြန်လည်ရေးသား
				က	ခ	ပေါင်း	
၁.	ကျေးဇူးတင်မှု၊ ပေးပို့ခြင်း၊ သစ်ထွက် ရွေးချယ်မှု	၇ ။ ၇၀၁၇	ဝမ်းလျှော့သူများ ၇ အလယ်အလတ်များ ၇ မဝမ်းလျှော့သူများ ၇	၇	၁၇	၇၆	စာတမ်းအားဖြင့် ပြန်လည်ရေးသား များ၊ လုပ်ငန်း ဆက်လက်ရေး လုပ်ငန်း၊ ရေးသားခြင်း၊ သစ်ထွက်များ၊ ရိုက်နှိပ်ခြင်း များ
၂.	ကျေးဇူးတင်မှု၊ အကျိုးခံစားခွင့် ပေးခြင်း	၇ ။ ၇၀၁၇	ဝမ်းလျှော့သူများ ၇ အလယ်အလတ်များ ၇ မဝမ်းလျှော့သူများ ၇	၇	၁၇	၇၆	ကျေးဇူးတင်မှု၊ ရေးသားခြင်း ရွေးချယ်မှု၊ အကျိုးခံစားခွင့် ပေးခြင်း၊ အကျိုးခံစားခွင့် ပေးခြင်း၊ အကျိုးခံစားခွင့် ပေးခြင်း
၃.	ကျေးဇူးတင်မှု၊ ပေးခြင်း	၇ ။ ၇၀၁၇	ဝမ်းလျှော့သူများ ၇ အလယ်အလတ်များ ၇ မဝမ်းလျှော့သူများ ၇	၇	၁၇	၇၆	ကျေးဇူးတင်မှု၊ ပေးခြင်း ပေးခြင်း၊ ပေးခြင်း၊ ပေးခြင်း၊ ပေးခြင်း
၄.	ကျေးဇူးတင်မှု၊ ပေးခြင်း	၇ ။ ၇၀၁၇	ဝမ်းလျှော့သူများ ၇ အလယ်အလတ်များ ၇ မဝမ်းလျှော့သူများ ၇	၇	၁၇	၇၆	ကျေးဇူးတင်မှု၊ ပေးခြင်း ပေးခြင်း၊ ပေးခြင်း၊ ပေးခြင်း၊ ပေးခြင်း
၅.	ကျေးဇူးတင်မှု၊ ပေးခြင်း	၇ ။ ၇၀၁၇	ဝမ်းလျှော့သူများ ၇ အလယ်အလတ်များ ၇ မဝမ်းလျှော့သူများ ၇	၇	၁၇	၇၆	ကျေးဇူးတင်မှု၊ ပေးခြင်း ပေးခြင်း၊ ပေးခြင်း၊ ပေးခြင်း၊ ပေးခြင်း

လမ်း	အနောက်	အရှေ့	အရှေ့	အရှေ့	အရှေ့	အရှေ့	အရှေ့	အရှေ့	အရှေ့	အရှေ့	အရှေ့	အရှေ့
စိုက်ပျိုးရေး	-	-	၂	၃	၃	-	-	-	၂	၂	-	-
မြေသစ်ပျိုး	-	-	-	-	-	-	-	-	၂	၂	-	-
အလုပ်ငါး	၂	၂	၂	၂	၂	၂	၂	၂	၂	၂	၂	၂
ဝင်ငွေ	-	-	-	-	-	၂	၂	၂	၂	၂	-	-
စာပို့ခြင်း	-	-	-	၂	၂	-	-	-	-	-	-	-

သို့သော်လည်းကောင်း

- စိုက်ပျိုးရေး : လယ်ယာ၊ တောင်ယာလုပ်ငန်းများကို ရယူ၍၊ ဝါခေါင် လများတွင် စတင်ဖွင့်ပတ်စိုက်ပျိုးခြင်း ပြုပါသည်။
- မြေသစ်ပျိုး : ကောက်ယာ၊ လယ်ယာ ဝါးများကို ဖွင့်ပတ်စိုက်ပျိုးခြင်း ခုတ်တက်၊ ဖြောင့်လမ်းများတွင် မြေသစ်ပျိုးခြင်း ပြုပါသည်။
- အလုပ်ငါး : " ဂုဏ်ထူးဆောင် ဂုဏ်ထူး၊ သို့မဟုတ် အလုပ်ငါးများကို ဆည်းကပ်လုပ်ကိုင်ခြင်း ပြုပါသည်။ "
- ဝင်ငွေ : " ခေတ္တလုပ်ငန်းဖြစ်သည့် ဂုဏ်ထူးဆောင်၊ သို့မဟုတ် သို့မဟုတ် ဝင်ငွေ ဆည်းကပ်ခြင်း ပြုပါသည်။ "
- စာပို့ခြင်း : " ဖန်တီးမှု ကဏ္ဍများကို အားပေးပေးခြင်းဖြင့် ဝါခေါင် လများတွင် စတင်ဖွင့်ပတ်စိုက်ပျိုးခြင်း ပြုပါသည်။ "

၆.

၃. ပင်လယ်ရေကြွယ်ဝမှု (ကမ္ဘာ့ပူပူ + ကမ္ဘာ့အေးအေး)

သစ်စတင်ရေးရာ

၉.၁၁.၂၀၁၇

၁၁ -
၁၂ -

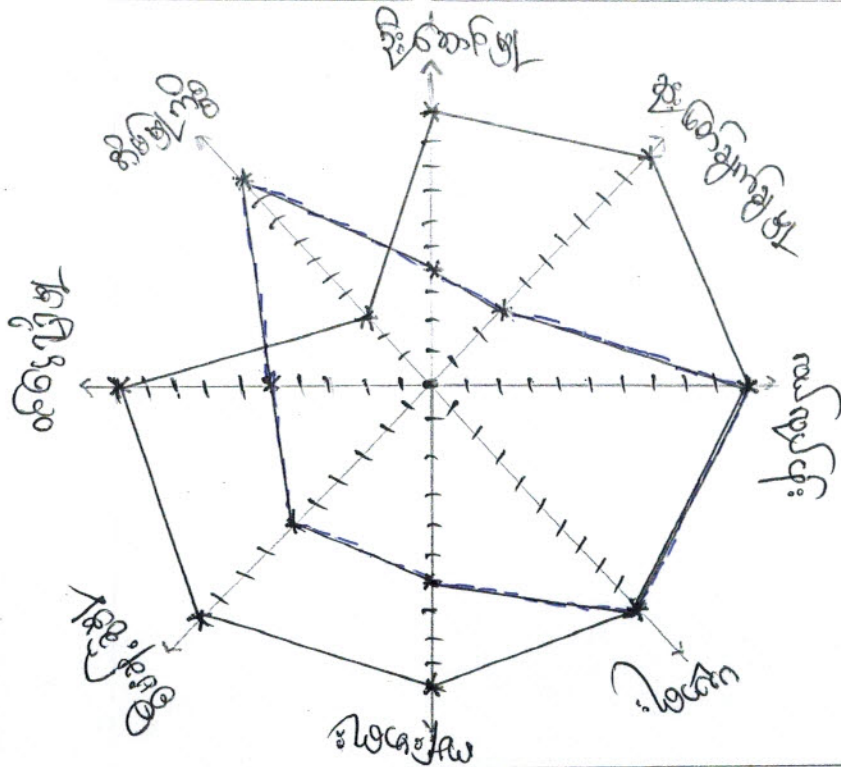

သို့မဟုတ်ပင်လယ်ရေများ

ကမ္ဘာ့ပူပူရေများနှင့် ကမ္ဘာ့အေးအေးရေများ ထူးထူးတူတူ နှစ်ခုစလုံး ကမ္ဘာ့ပူပူရေကို ကဆုန် (၆) ဆင့် သက်တမ်း ရှိ လေ့လာမှု နား ဖြည့်လုပ်ခဲ့ပါသည်။

ဒို့စောင့်ဖြူ - ဒို့စောင့်ဖြူလှုပ်ငှက် လှုပ်ငှက် ဖြစ်ပေါ်ရာ ကိစ္စများ ကားလွန် ဒို့စောင့်ဖြူ ဝင်ရောက်မှု ဆုံးမရန် ဖြစ်ပေါ်မှု ဖြစ်ပေါ်မှု နှစ်ခုစလုံး ပူပူရေ/အေးအေးရေများ ကဆုန် ဖြစ်ပေါ် လှုပ်ငှက် ဖြစ်ပေါ်သည်။

လယ်လှုပ်ငှက် ဖြစ်ပေါ်ရာ ကဆုန် ဖြစ်ပေါ်မှု ကမ္ဘာ့ပူပူရေ/အေးအေးရေများ ထူးထူးတူတူ လှုပ်ငှက် ဖြစ်ပေါ်သည်။

ကျွန်ုပ်တို့ ကမ္ဘာ့ပူပူရေ ကိစ္စ လှုပ်ငှက် များတွင် ကမ္ဘာ့ပူပူရေ/အေးအေးရေများ ကဆုန် ဖြစ်ပေါ်မှု ကား လက်တွေ့ ကမ္ဘာ့ပူပူရေ ကိစ္စ ဖြစ်ပေါ်မှု ဖြစ်ပေါ်ပါသည်။

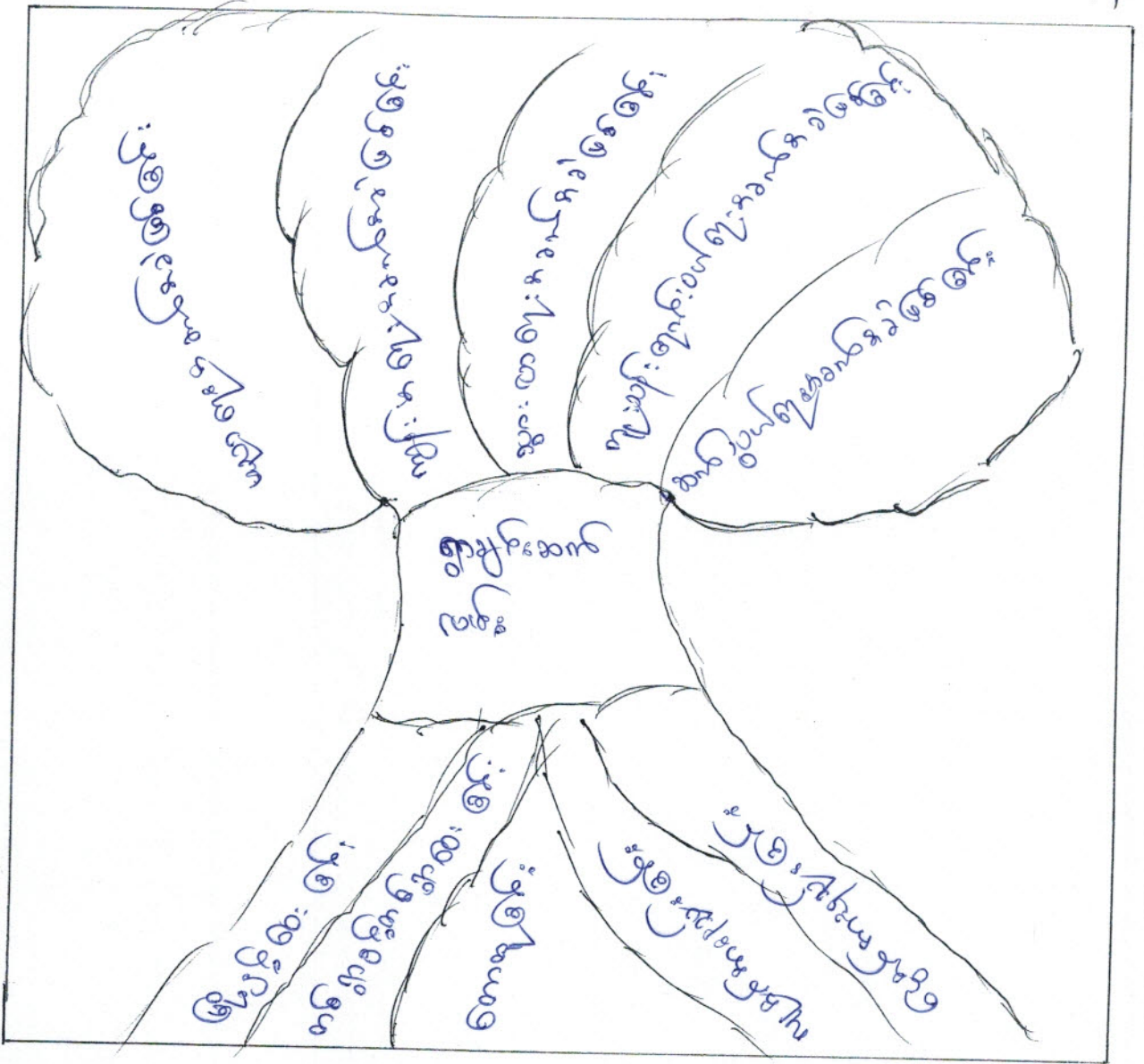

ക്രമ നമ്പർ	കവിയുടെ കൃതികൾ	ക്രമ നമ്പർ	കവൻ കവി
1	കൃഷ്ണമേരുകി	1	പദ്മനാഭൻ കവിയർ
2	കവിയുടെ കൃതികൾ	2	കവിയുടെ കൃതികൾ
3	കവിയുടെ കൃതികൾ	3	കവിയുടെ കൃതികൾ
4	കവിയുടെ കൃതികൾ	4	കവിയുടെ കൃതികൾ
5	കവിയുടെ കൃതികൾ	5	കവിയുടെ കൃതികൾ

കവിയുടെ കൃതികൾ

- കവിയുടെ കൃതികൾ
- കവിയുടെ കൃതികൾ
- കവിയുടെ കൃതികൾ

പേര്: ...

ക്രമ നമ്പർ	പേര്	വയസ്സ്	ജാതി	പ്രൊഫഷൻ	ഗൃഹം	ഗ്രാമം	താലൂക്ക്	ജില്ല	വില
1
2
3
4
5
6
7
8
9
10
11
12
13
14
15
16
17
18
19
20

കേന്ദ്ര ഹൃദയം കേന്ദ്രം, കോഴിക്കോട്, കേരളം

...

ကျေးရွာဖွံ့ဖြိုးရေးအစီအစဉ်ဆောင်ရွက်မှုမှတ်တမ်းခါတ်ပုံများ

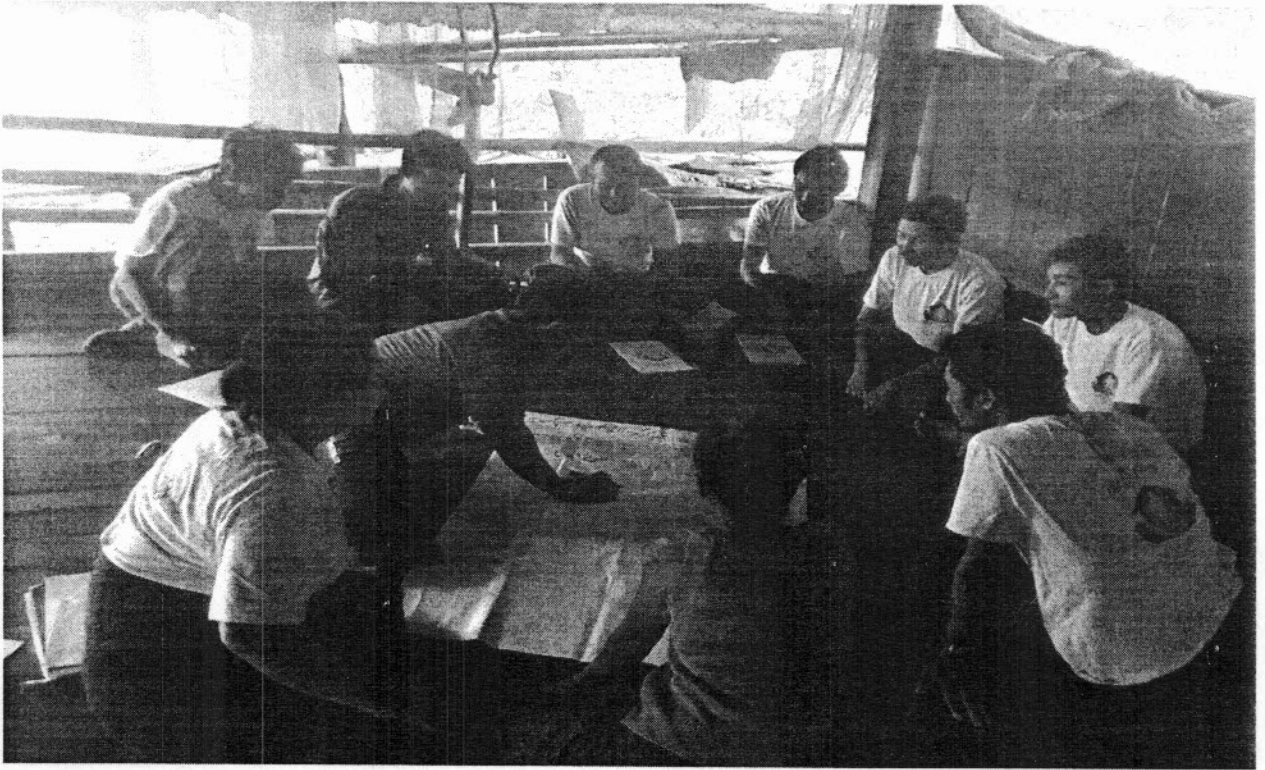

ပုံစံ - ၈ - ၁ ကျေးရွာအခြေခံအချက်အလက်များ (Form PC 1)

လမ်းညွှန်ချက်။ ကျေးရွာတစ်ရွာသို့ ပထမဆုံးမိတ်ဆက်ခရီး သွားရောက်သောအခါ လူထုစည်းရုံးရေးမှူးသည် ကျေးရွာ ခေါင်းဆောင်များအား ကျေးရွာအချက်အလက်များကို မေတ္တာရပ်ခံ၍ တောင်းခံရသည်။ ဤအချက်အလက်များကို စီမံကိန်း မိတ်ဆက်အစည်းပေးမတိုင်မီတောင်းခံရမည်။ စီမံကိန်းမိတ်ဆက်အစည်းဝေးတွင် လူထုစည်းရုံးရေးမှူးသည် ဤအချက်အလက် များအား စစ်ဆေးပြီး မှန်ကန်အောင်ပြုလုပ်ရမည်။ ပြီးနောက်တွင် လူထုစည်းရုံးရေးမှူးမှ သတင်းအချက်အလက်ထံသို့ Tablets မှ တဆင့် ဖြည့်သွင်းရမည်။

ကျေးရွာခေါင်းဆောင် အမည် အောင်ဖြိုး	ကျေးရွာခေါင်းဆောင်၏ ဖုန်းနံပါတ်	လူထုစည်းရုံးရေးမှူး၏ အမည် ကျော်စွန်း
ပြည့်နယ်၊ တိုင်းဒေသကြီး ကရင်	မြို့နယ် အောက်အင်းကြီး	ကျေးရွာအုပ်စု ဖျားဝေစင်
		ကျေးရွာ သင်္ဂြိုဟ်

က။ လူဦးရေ

လူမျိုးစု	အိမ်ထောင်စုအရေအတွက်	ကိုးကွယ်သည့်ဘာသာ	အိမ်ထောင်စုအရေအတွက်
လူမျိုးစု (၁) ကရင်	၄၄	ဘာသာ (၁) ဗုဒ္ဓ	၁၀
လူမျိုးစု (၂) -----		ဘာသာ (၂) စရိယာ	၅၄
လူမျိုးစု (၃) -----		ဘာသာ (၃) -----	
လူမျိုးစုရော -----		ဘာသာရော -----	
အခြား			
	အရေအတွက်		
မသန်စွမ်းသူများ	၂		
သက်ကြီးရွယ်အိုများ (၆၅ နှစ် နှင့် အထက်)	၁၁		
စစ်ဘေးရှောင်			

	အမျိုးသား (အရေအတွက်)	အမျိုးသမီး (အရေအတွက်)
လူဦးရေ		
လူမျိုးစု (၁) ကရင်	၁၀၀	၁၀၃
လူမျိုးစု (၂) -----		
လူမျိုးစု (၃) -----		
အခြား		
အိမ်ထောင်ဦးစီး	၃၇	၆

(စ) အခြေခံအဆောက်အအုံ အသုံးအဆောင်များ

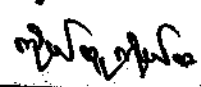
စာသင်ကျောင်း	အမှတ် ခြံမပါ	ကျန်းမာရေး	အမှတ် ခြံမပါ	ဘာသာရေး အဆောက် အအုံများ	အမှတ် ခြံမပါ
အထက်တန်းကျောင်း	<input type="checkbox"/>	ဆေးရုံ	<input type="checkbox"/>	ဇေတီ	<input type="checkbox"/>
အလယ်တန်းကျောင်း	<input type="checkbox"/>	ကျန်းမာရေးဌာန	<input type="checkbox"/>	ဘုန်းကြီးကျောင်း	<input type="checkbox"/>
မူလတန်းကျောင်း	<input checked="" type="checkbox"/>	ကျန်းမာရေးဌာနခွဲ	<input type="checkbox"/>	ဟိန္ဒူဘုရားကျောင်း	<input type="checkbox"/>
ပျဉ်းကျောင်း	<input type="checkbox"/>	ဆေးပေးခန်း	<input type="checkbox"/>	ရေစိယာန်ကျောင်း	<input checked="" type="checkbox"/>
အခြား	<input type="checkbox"/>	အခြား	<input type="checkbox"/>	ဇလီ	<input type="checkbox"/>
				အခြား	<input type="checkbox"/>
မှတ်ချက်		မှတ်ချက်		မှတ်ချက်	
					

(ဂ) ကျွမ်းကျင်သူများမှတ်တမ်း (ကျေးရွာတွင်နေထိုင်သော သို့မဟုတ် တခြားရွာမှလာရောက်သော ကျွမ်းကျင်သူများ)

(၁) စာသင်ကျောင်း			(၂) ကျန်းမာရေး			(၃) လက်မှုပညာရှင်		
	ရွာတွင်နေ ထိုင်သူ	အခြားရွာ မှလာသူ		ရွာတွင်နေ ထိုင်သူ	အခြား ရွာမှ လာသူ		ရွာတွင် နေထိုင်သူ	အခြားရွာ မှလာသူ
မူလတန်းပြဆရာ/မ	<input checked="" type="checkbox"/>	<input type="checkbox"/>	ဆရာဝန်	<input type="checkbox"/>	<input type="checkbox"/>	လက်သမား	<input checked="" type="checkbox"/>	<input type="checkbox"/>
အထက်တန်းပြဆရာ/မ	<input type="checkbox"/>	<input type="checkbox"/>	လက်ထောက် ကျန်းမာရေးမှူး	<input type="checkbox"/>	<input type="checkbox"/>	ပန်းချီ	<input checked="" type="checkbox"/>	<input type="checkbox"/>
အလယ်တန်းပြဆရာ/မ	<input type="checkbox"/>	<input type="checkbox"/>	အမျိုးသမီးကျန်းမာရေး ဆရာမ	<input type="checkbox"/>	<input type="checkbox"/>	လျှပ်စစ်ကျွမ်းကျင်၊ ပီသမား	<input type="checkbox"/>	<input type="checkbox"/>
ပျဉ်းဆရာ/မ	<input type="checkbox"/>	<input type="checkbox"/>	သားဖွားဆရာမ	<input type="checkbox"/>	<input type="checkbox"/>	ရေပိုက်သူယ်သူ	<input type="checkbox"/>	<input type="checkbox"/>
အခြား	<input type="checkbox"/>	<input type="checkbox"/>	ပြည်သူ့ကျန်းမာရေးလုပ်သား	<input type="checkbox"/>	<input type="checkbox"/>	စက်ပြင်ဆရာ	<input type="checkbox"/>	<input type="checkbox"/>
မှတ်ချက်			မှတ်ချက်			မှတ်ချက်		

(ဃ) ကျေးရွာသို့ ရောက်ရှိနိုင်သည့် လမ်းအခြေအနေ / ကျေးရွာတစ်ရွာသည် ၎င်း၏ ကျေးရွာအုပ်စုနှင့် ဆက်သွယ်ထားသော လမ်းအခြေအနေ (အောက်ပါတို့ကိုပိုင်းပါ)

ကျောက်ကြမ်းလမ်း
ကျောက်ခင်းလမ်း

တက္ကရာလမ်း
မြေသားလမ်း

ကွန်ကရစ်လမ်း
လူသွားလမ်း

မော်တော်ဆိုင်ကယ်လမ်း
အခြား _____

(င) ကျေးရွာဖွံ့ဖြိုးမှုစီမံချက်

(၁) လူထုပတ်ဝန်းကျင်ထိခိုက်မှုမရှိစေရန် ဤကျေးရွာတွင်ကျေးရွာဖွံ့ဖြိုးမှု စီမံချက်ရှိခဲ့ပါသလား?

ပိုင်းပါ
ရှိပါသည်/မရှိပါ/မသိပါ

(၂) ရှိခဲ့ပါလျှင် ဤစီမံချက်ကို မည်သည့် ခုနှစ်တွင်ပြင်ဆင်ခဲ့ပါသနည်း?

နှစ်-----/မသိပါ

(၃) ဤစီမံချက်ကို ဖြည့်ဆည်းပေးအပ်ပြန်ပါသလား?

ပြန်ခဲ့ပါသည်/မပြန်ခဲ့ပါ /မသိပါ

(စ) ခန့်အကွာအဝေး

(၁) ဤကျေးရွာ၏ပတ်ဝန်းကျင်မှ ၎င်းကျေးရွာအုပ်စု၏ပတ်ဝန်းကျင်မှ ခန့်အကွာအဝေးသည် မည်သို့ရှိပါသနည်း?

မိုင် ၉-----/မသိပါ

(၂) ဤကျေးရွာမှ ၎င်းကျေးရွာအုပ်စု၏ပတ်ဝန်းကျင်မှ သွားလာရာတွင်ကြာမြင့်သည့်အချိန်

ခြောက်သွေ့ရာသီတွင်ကြာချိန် 45 မိနစ် ထော်လာဂျီ/မော်တော်ဆိုင်ကယ်/ခြေလျင်/လား/မော်တော်ဘုတ်/
 အခြား -----
 မိုးရာသီတွင်ကြာချိန် 1.၇ နာရီ ထော်လာဂျီ/မော်တော်ဆိုင်ကယ်/ခြေလျင်/လား/မော်တော်ဘုတ်/
 အခြား -----

(ဆ) ပတ်ဝန်းကျင်ဆိုင်ရာ သဘာဝဘေးအန္တရာယ်
 ဤကျေးရွာတွင် ရေကြီးခြင်းကဲ့သို့ သဘာဝဘေးအန္တရာယ်ကျရောက်ဖူးခြင်း ရှိပါသလား။
 မရှိပါ ရှိပါသည် ရှိလျှင်ဖော်ပြပါ -----

(ဇ) ကျေးရွာတွင် ဖွဲ့စည်းထားသော အဖွဲ့အစည်းများ
 လူထုဗဟိုပြုစီမံကိန်းမတိုင်မီ ဤကျေးရွာတွင် ကျေးရွာဖွံ့ဖြိုးရေးအတွက် အစိုးရ (သို့) ရွာသားများကိုယ်တိုင်(သို့) စီမံကိန်းတစ်ခုခုမှ ဖွဲ့စည်းထားသည့် အဖွဲ့အစည်းများရှိပါသလား။

(၁) -----
 (၂) -----

(ဈ) အထွေထွေအုပ်ချုပ်ရေး ဦးစီးဌာန (GAD) မှ မှတ်တမ်းတင်ထားခြင်း
 ဤကျေးရွာသည် အထွေထွေအုပ်ချုပ်ရေး ဦးစီးဌာန (GAD) မှ မှတ်တမ်းတင်ထားမှု ရှိပါသလား။
 မရှိပါ ရှိပါသည်

ကျေးရွာခေါင်းဆောင် အမည် အောင်စိုး

• လက်မှတ် [Signature] နေ့စွဲ ၉.၁၁.၂၀၁၇

လူထုစည်းရုံးရေးမှူး အမည် အောင်စိုး

လက်မှတ် [Signature] နေ့စွဲ ၉.၁၁.၂၀၁၇



လူထုဝဟိုပြု စီမံကိန်း၊ စီမံကိန်းလက်စွဲ အပိုင်း - (၃) -

ပုံစံ- ၈-၃ ကျေးရွာဖွံ့ဖြိုးရေး ဦးစားပေးအစီအစဉ် (Form PC 3)

လမ်းညွှန်ချက်။ အဆင့်(၃)ကျေးရွာဖွံ့ဖြိုးရေးမှန်းချက်အစည်းအဝေးပြီးဆုံးသောအခါကျေးရွာစီမံကိန်း အထောက်အကူပြုကော်မတီသည် လူထုစည်းရုံးရေးမှူးအကူအညီဖြင့် ဤပုံစံကိုပြည့်စုံအောင် ဖြည့်သွင်းရမည်။

လူထုစည်းရုံးရေးမှူး/ဝန်ထမ်း အမည် **ခေလှစွန်း**

နေ့စွဲ **၃.၁၁.၂၀၁၇** စက်ဝန်းအား အမှတ်ခြစ်ပါ (✓) □ စက်ဝန်း(၁)
□ စက်ဝန်း(၂) ✓ စက်ဝန်း(၃) □ စက်ဝန်း(၄)

ပြည်နယ်/တိုင်း ကရင်	မြို့နယ် ကြာအင်းဆိပ်ကြီး	ကျေးရွာအုပ်စု ကျွန်းစောင်း	ကျေးရွာ ပင်မကျွန်း
-------------------------------	------------------------------------	--------------------------------------	------------------------------

က။ အခက်အခဲအတားအဆီးများအားဆွေးနွေးခြင်း - ယခုလက်ရှိအခြေအနေတွင်ဤကျေးရွာဖွံ့ဖြိုးတိုးတက်ရေးအတွက် အဓိကအခက်အခဲအတားအဆီးများသည် မည်သည့်များဖြစ်ပါသနည်း။ (အမျိုးသား/သမီး အနည်းဆုံးအခက်အခဲ ၅ ခုစီဖော်ပြပါ)

အမျိုးသား အဖွဲ့မှတင်ပြသောအခက်အခဲအတားအဆီးများ		အမျိုးသမီး အဖွဲ့မှတင်ပြသောအခက်အခဲအတားအဆီးများ	
၁	ကဏ္ဍာငွေမလုံအား ဘွားလာပျက်ခံခြင်း	၁	ကဏ္ဍာငွေမလုံအား ဘွားလာပျက်ခံခြင်း
၂	ကဏ္ဍာငွေမလုံအား ဘွားလာပျက်ခံခြင်း	၂	ကဏ္ဍာငွေမလုံအား ဘွားလာပျက်ခံခြင်း
၃	ကဏ္ဍာငွေမလုံအား ဘွားလာပျက်ခံခြင်း	၃	ကဏ္ဍာငွေမလုံအား ဘွားလာပျက်ခံခြင်း
၄	ကျွန်းစောင်းအား မလုံအား ဘွားလာပျက်ခံခြင်း	၄	ကျွန်းစောင်းအား မလုံအား ဘွားလာပျက်ခံခြင်း
၅	ကဏ္ဍာငွေမလုံအား ဘွားလာပျက်ခံခြင်း	၅	ကဏ္ဍာငွေမလုံအား ဘွားလာပျက်ခံခြင်း

ခ။ မျှော်မှန်းခြင်း - နောင်လာမည့် (၅) နှစ် အတွင်း ကျေးရွာဖွံ့ဖြိုးရေး မျှော်မှန်းလျာထားချက်များအား တင်ပြပါ။

အမျိုးသားအဖွဲ့မှတင်ပြသောမျှော်မှန်းချက်များ		အမျိုးသမီးအဖွဲ့မှတင်ပြသောမျှော်မှန်းချက်များ	
၁	ကဏ္ဍာငွေမလုံအား ဘွားလာပျက်ခံခြင်း	၁	ကဏ္ဍာငွေမလုံအား ဘွားလာပျက်ခံခြင်း
၂	ကဏ္ဍာငွေမလုံအား ဘွားလာပျက်ခံခြင်း	၂	ကဏ္ဍာငွေမလုံအား ဘွားလာပျက်ခံခြင်း
၃	ကဏ္ဍာငွေမလုံအား ဘွားလာပျက်ခံခြင်း	၃	ကဏ္ဍာငွေမလုံအား ဘွားလာပျက်ခံခြင်း
၄	ကဏ္ဍာငွေမလုံအား ဘွားလာပျက်ခံခြင်း	၄	ကဏ္ဍာငွေမလုံအား ဘွားလာပျက်ခံခြင်း
၅	ကဏ္ဍာငွေမလုံအား ဘွားလာပျက်ခံခြင်း	၅	ကဏ္ဍာငွေမလုံအား ဘွားလာပျက်ခံခြင်း

၆။ ကျွန်းစောင်းအား မလုံအား ဘွားလာပျက်ခံခြင်း



လူထုဝန်ထမ်းချုပ်စီမံကိန်း၊ စီမံကိန်းလက်ခွဲ အပိုင်း - (၃) -

ကလေးရွာစီမံကိန်း၏ လာမည့် (၃)နှစ်အတွက်အကျုံးဝင်သော ဦးစားပေး ဖွံ့ဖြိုးတိုးတက်မှု လုပ်ငန်း အစီအစဉ်များအားဖော်ပြပါ။

အဆင့်	ကျေးရွာအတွက် ဦးစားပေး ဖွံ့ဖြိုးတိုးတက်မှု လုပ်ငန်းစဉ်များ	အဆိုပြုသူ(အမျိုးသားများ/ အမျိုးသမီးများ/အမျိုးသား+ အမျိုးသမီး)	ခန့်မှန်းကုန်ကျ စရိတ်	အကျိုးခံစားခွင့်ရှိသူ ခန့်မှန်းခြေအရေအတွက်
၀	ရွာချင်း ဆက်စပ်ခြင်း	မ.စဉ့်သား + မ.စဉ့်သမီး	12000000	၂၇၀၃
၂	စာချုပ် ချုပ်ဆိုခြင်း	မ.စဉ့်သမီး + မ.စဉ့်သား	4000000	၂၀၃
၃	သစ်စား ချုပ်ဆိုခြင်း	မ.စဉ့်သား + မ.စဉ့်သမီး	7000000	၇၀၃
၄	ရွာစာ ချုပ်ဆိုခြင်း	မ.စဉ့်သမီး	1000000	၅၀၃
၅	ခရီးစဉ် ချုပ်ဆိုခြင်း	မ.စဉ့်သား + မ.စဉ့်သမီး	8000000	

ကလေးရွာစီမံကိန်း၏ လာမည့် (၃)နှစ်အတွက်အကျုံးဝင်သော ဦးစားပေး ဖွံ့ဖြိုးတိုးတက်မှု လုပ်ငန်း အစီအစဉ်များအားဖော်ပြပါ။

အဆင့်	ကျေးရွာအတွက် ဦးစားပေး ဖွံ့ဖြိုးတိုးတက်မှု လုပ်ငန်းစဉ်များ	အဆိုပြုသူ(အမျိုးသားများ/ အမျိုးသမီးများ/အမျိုးသား+ အမျိုးသမီး)	အခန်းကဏ္ဍ
၀	ခရီးစဉ် ချုပ်ဆိုခြင်း	မ.စဉ့်သမီး	
၂	ရွာစာ ချုပ်ဆိုခြင်း	မ.စဉ့်သမီး + မ.စဉ့်သား	
၃	ရွာစာ ချုပ်ဆိုခြင်း	မ.စဉ့်သား + မ.စဉ့်သမီး	
၄			
၅			

ဥက္ကဋ္ဌ၊ ကျေးရွာစီမံကိန်းအထောက်အကူပြုကော်မတီမှအတည်ပြုသည်။

အမည် ဝင်းစုဖြူ လက်မှတ် [Signature] နေ့စွဲ ၉.၁၁.၂၀၂၄

ရန်ကင်းရပ်၊ ရွေးကောက်ပွဲ ဝင်ရောက်ကြောင်း
ကျေးဇူးတင်ပေးသည့် ဖွဲ့စည်းပုံအခြေခံဥပဒေ
မူရင်းကို ပြင်ဆင်ရေး
ကော်မရှင် ဦးစိုးကျော်
ထံမှ ဒုတိယအကြိမ်အစည်းအဝေး ဖွဲ့စည်းပေး

ကျေးဇူး - သင်တန်း
ချစ် - ကျွမ်းကျင်
ဖွဲ့စည်း - ကြားနားဆိုင်ကြီး (သို့မဟုတ်)
မိမိ - ကျော်
ရက်စွဲ - ၄. ၁၁. ၂၀၁၈

ရက်စွဲ - သင်တန်းအစည်းအဝေး
ကော်မရှင် - ကျေးဇူး (၄) ဝေဟင်၊ မ (၁၇) ဝေဟင်၊ ချစ်ချစ် (၁၆) ဝေဟင်
ကျေးဇူးတင်ပေးကြောင်းကို * * * * * ကျေးဇူးတင်ပေးပြီး ဖွဲ့စည်းပုံအခြေခံဥပဒေ
မူရင်းကို ပြင်ဆင်ရေး ဦးစိုးကျော် ကိုယ်တိုင် ပြင်ဆင်ပေးရန်
ကို ဖွဲ့စည်းပေးကြောင်း ဖော်ပြပါ။

(၂) ကျေးဇူးတင်ပေးသည့် ကျေးဇူးတင်ပေးခြင်း၊ နှစ်စဉ် ဖွဲ့စည်း

သတ်မှတ်ပေးရန်အတွက် ဖွဲ့စည်းပေးခြင်း၊ ကျွမ်းကျင်၊ ဖွဲ့စည်းပေးခြင်း၊
ချစ်ချစ်ကြီး ကျေးဇူးတင်ခြင်း ၊

(၃) ကျေးဇူးတင်ပေးသည့် စာတမ်းများကို စာတမ်းအဖြစ်

ဖွဲ့စည်းပေးခြင်း ဦးစိုးကျော် ကျေးဇူးတင်ပေးခြင်း

(၄) ကျေးဇူးတင်ပေးသည့် စာတမ်းများကို ကော်မရှင် ဦးစိုးကျော်

ကော်မရှင်အဖွဲ့အစည်း

(၅) ကော်မရှင်အဖွဲ့အစည်းအဖွဲ့အစည်းအဖွဲ့အစည်းအဖွဲ့အစည်း

ကျေးဇူးတင်ပေးခြင်းကို ဖော်ပြပါ ကျေးဇူးတင်ပေးခြင်းကို ကော်မရှင်
အဖွဲ့အစည်းအဖွဲ့အစည်းအဖွဲ့အစည်းအဖွဲ့အစည်း

ဆုံးဖြတ်ချက်များ။ <၁> လူ့အဖွဲ့အစည်းတို့၏ စိတ်ဆက်သွယ်ရေး၊ စီမံကိန်းစက်ဝန်း
ဖြင့် ရရှိသည့် ချက်များ၊ ကျေးဇူးတူညီညွတ်၊ ဖွားလင်း၊ ကပ်ကပ်ပါသည်။

<၂> နို့တိုက်ရေး၊ ဖွားလှူရေး၊ ကျေးဇူးတူညီညွတ်၊ ဖွားလင်း၊
ဖြင့် ချက်များ၊ ကျေးဇူးတူညီညွတ်၊ ဖွားလင်း၊ ကပ်ကပ်ပါသည်။

<၃> ကျေးဇူးတူညီညွတ်၊ ဖွားလင်း၊ ကပ်ကပ်ပါသည်။
ချက်ဖြင့် ဆက်သွယ်ရေး၊ ကျေးဇူးတူညီညွတ်၊ ဖွားလင်း၊ ကပ်ကပ်ပါသည်။

<၄> ကျေးဇူးတူညီညွတ်၊ ဖွားလင်း၊ ကပ်ကပ်ပါသည်။
ချက်ဖြင့် ဆက်သွယ်ရေး၊ ကျေးဇူးတူညီညွတ်၊ ဖွားလင်း၊ ကပ်ကပ်ပါသည်။

<၅> ကျေးဇူးတူညီညွတ်၊ ဖွားလင်း၊ ကပ်ကပ်ပါသည်။
ချက်ဖြင့် ဆက်သွယ်ရေး၊ ကျေးဇူးတူညီညွတ်၊ ဖွားလင်း၊ ကပ်ကပ်ပါသည်။

<၆> ကျေးဇူးတူညီညွတ်၊ ဖွားလင်း၊ ကပ်ကပ်ပါသည်။
ချက်ဖြင့် ဆက်သွယ်ရေး၊ ကျေးဇူးတူညီညွတ်၊ ဖွားလင်း၊ ကပ်ကပ်ပါသည်။

<၇> ကျေးဇူးတူညီညွတ်၊ ဖွားလင်း၊ ကပ်ကပ်ပါသည်။
ချက်ဖြင့် ဆက်သွယ်ရေး၊ ကျေးဇူးတူညီညွတ်၊ ဖွားလင်း၊ ကပ်ကပ်ပါသည်။

မြန်မာနိုင်ငံတော်
နိုင်ငံရေး
အဖွဲ့အစည်း
အဖွဲ့အစည်း

နောက်ဆက်တွဲ(၄) မြားနားသောအပိုင်းများအတွက် ဦးစားပေးဖွံ့ဖြိုးရေးလုပ်ငန်းစဉ် အနှစ်ချုပ်

မူရင်းသည်အား VPSIC တွင်ထားရှိရပါမည်။အခြားဌာနများနှင့် ညှိနှိုင်းရန်အတွက် မိတ္တူအား TPIC သို့ပို့ရပါမည်။MIS data အနေဖြင့် သွင်းရန် မလိုအပ်ပါ။

ခပ်ကွေးကျေးရွာ

	အဆင့်	လုပ်ငန်း	ရည်ရွယ်ချက်/အရေးအကြီး	ကျေးရွာမှတာဝန်ခံသူ (သို့) အုပ်စု	ပြင်ပမှမည်သူ ထောက်ပံ့ မလဲ
အခြေခံအဆောက်အအုံ	၁	ရွာချွန်ဆက်လမ်း	<input checked="" type="checkbox"/> မ <input type="checkbox"/> ကျား		
	၂	ရွာချွန်ဆက်လမ်း	<input checked="" type="checkbox"/> မ <input type="checkbox"/> ကျား		
	၃	ဆေးရုံ၊ စိုက်ပျိုးရေး	<input checked="" type="checkbox"/> မ <input type="checkbox"/> ကျား		
	၄	ဆေးရုံ၊ စိုက်ပျိုးရေး	<input checked="" type="checkbox"/> မ <input type="checkbox"/> ကျား		
	၅	ဆေးရုံ၊ စိုက်ပျိုးရေး	<input checked="" type="checkbox"/> မ <input type="checkbox"/> ကျား		
အခြေခံအဆောက်အအုံ	၁	ရွာချွန်ဆက်လမ်း	<input checked="" type="checkbox"/> မ <input type="checkbox"/> ကျား		
	၂	ရွာချွန်ဆက်လမ်း	<input checked="" type="checkbox"/> မ <input type="checkbox"/> ကျား		
	၃	ရွာချွန်ဆက်လမ်း	<input checked="" type="checkbox"/> မ <input type="checkbox"/> ကျား		
	၄		<input type="checkbox"/> မ <input type="checkbox"/> ကျား		
	၅		<input type="checkbox"/> မ <input type="checkbox"/> ကျား		
ကျန်းမာရေးနှင့် အာဟာရ	၁		<input type="checkbox"/> မ <input type="checkbox"/> ကျား		
	၂		<input type="checkbox"/> မ <input type="checkbox"/> ကျား		
	၃		<input type="checkbox"/> မ <input type="checkbox"/> ကျား		
	၄		<input type="checkbox"/> မ <input type="checkbox"/> ကျား		
	၅		<input type="checkbox"/> မ <input type="checkbox"/> ကျား		
ပညာရေး	၁		<input type="checkbox"/> မ <input type="checkbox"/> ကျား		
	၂		<input type="checkbox"/> မ <input type="checkbox"/> ကျား		