

ပြည်ထောင်စုသမ္မတ မြန်မာနိုင်ငံတော်
စိုက်ပျိုးရေး၊ မွေးမြူရေးနှင့် ဆည်မြောင်း ဝန်ကြီးဌာန
ကျေးလက်ဒေသဖွံ့ဖြိုးတိုးတက်ရေးဦးစီးဌာန
နွားထိုးကြီးမြို့နယ်



လူထုပတ်ဝန်းကျင်ဖွံ့ဖြိုးရေး လူထုပတ်ဝန်းကျင်ဖွံ့ဖြိုးရေး

National Community Driven Development Project
(NCDDP)



ကျေးလက်ဖွံ့ဖြိုးရေးအစီအစဉ်
Village Development Plan (VDP)

နွားထိုးကြီးမြို့နယ်

၂၀၂၀ခုနှစ်

စိန်ပန်းကျင်းကျေးရွာ၊ ညောင်ချေ ပေါ်ကျေးရွာအုပ်စု

မာတိကာ

စာမျက်နှာ

၁။မြို့နယ်မြေပုံ ၁

၂။ကျေးရွာမြေပုံ (တည်နေရာ) ၂

၃။အုပ်စုတွင်ပါဝင်သော ကျေးရွာများစာရင်း ၃

၄။ကျေးရွာအခြေခံအချက်အလက်များ (ကျေးရွာသမိုင်းကြောင်း) ၄

၅။လူထုပူးပေါင်းပါဝင်သော လူမှုဆန်းစစ်ခြင်းနှင့် အကဲဖြတ်လုပ်ငန်းစဉ် (PSA/PRA)အကျဉ်းချုပ်ဇယား ၇

၆။ကျေးရွာဖွံ့ဖြိုးရေးအစီအစဉ်အတွက်အသုံးပြုခဲ့သော PRA tools များနှင့် တစ်ခုချင်းစီအတွက်သုံးသပ်ချက်များ ၉

၇။ကျေးရွာဖွံ့ဖြိုးရေးအစီအစဉ်ဆောင်ရွက်မှု မှတ်တမ်းခါတ်ပုံများ ၂၁

၈။ကျေးရိုကော်မတီဝင်စာရင်း ၂၂

၉။ကျေးရွာအချက်အလက်(ပုံစံ-၁) ၂၃

၁၀။စီမံကိန်းစက်ဝန်းအချိန်ဇယား(ပုံစံ-၂) ၃၅

၁၁။ကျေးရွာဖွံ့ဖြိုးရေးဦးစားပေးအစီအစဉ်(ပုံစံ-၃) ၄၃

၁၂။အစည်းဝေးမှတ်တမ်းများ ၅၁

၁၃။ကဏ္ဍအလိုက် ဦးစားပေးဖွံ့ဖြိုးရေးလုပ်ငန်းစဉ်များ ၅၃

၁၄။VDP အရည်အသွေးထိန်းချုပ်မှု ၅၅

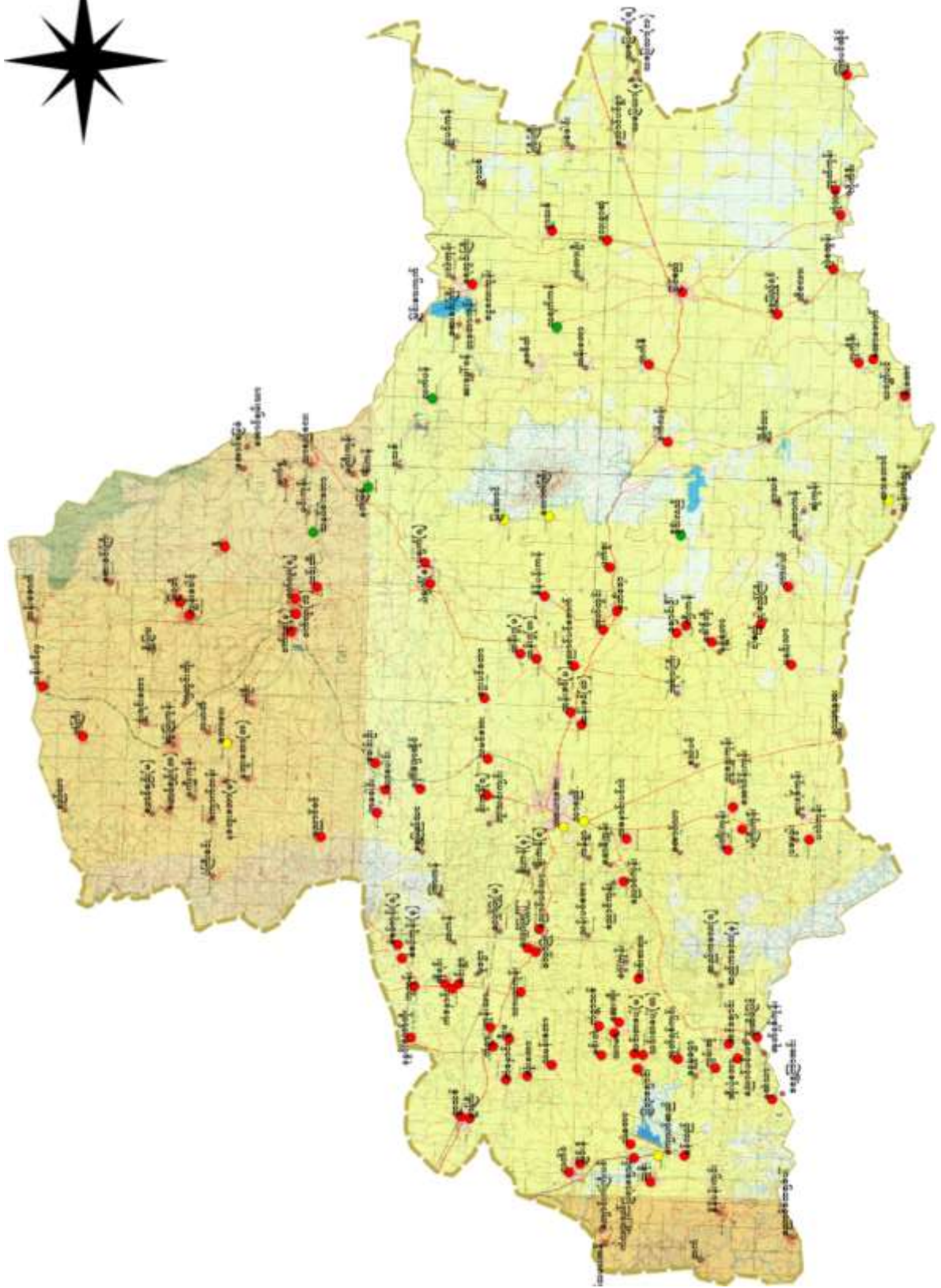

၂။ ကျေးရွာမြေပုံ (တည်နေရာ)

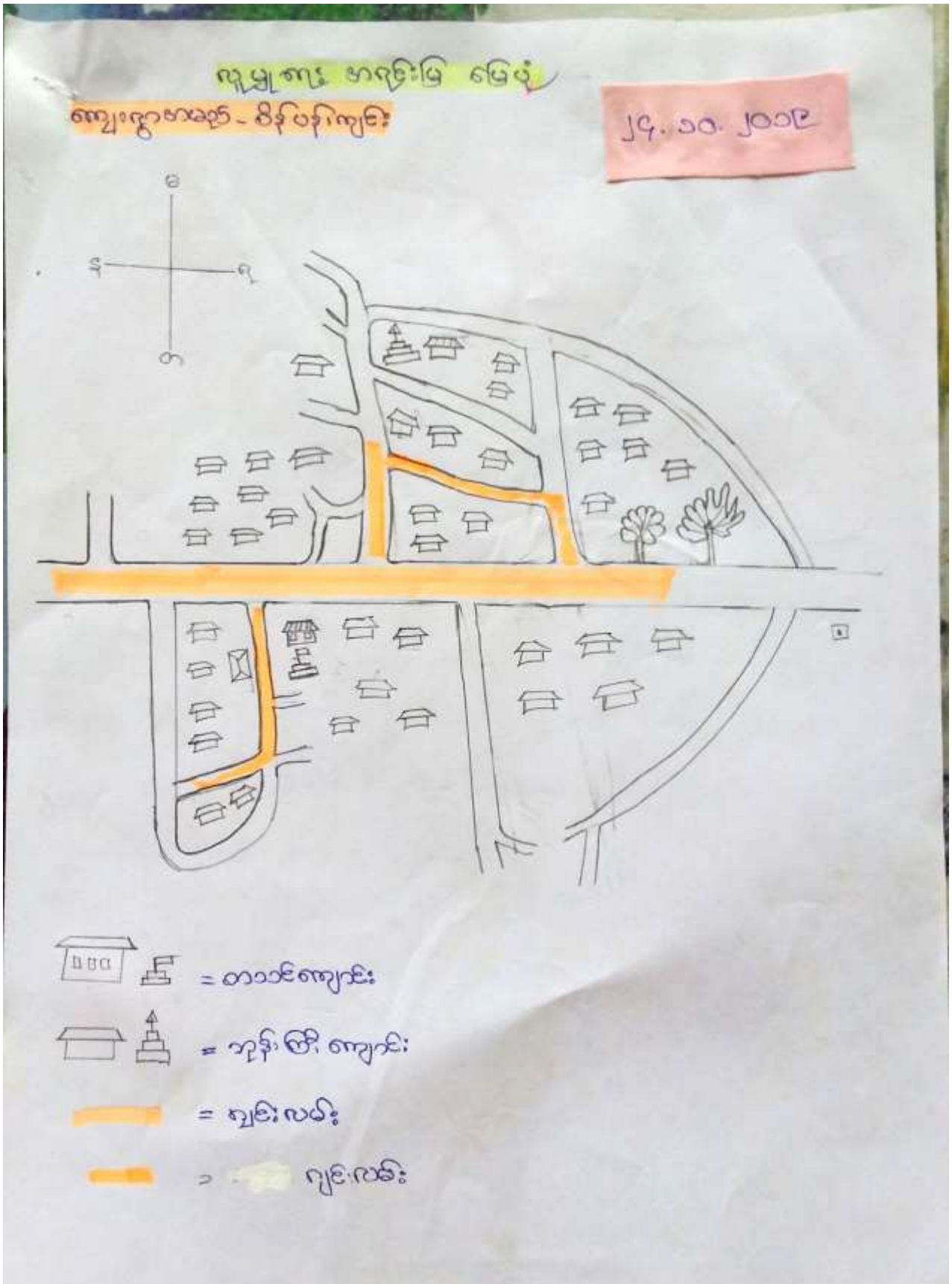

၃။ အုပ်စုတွင်ပါဝင်သောကျေးရွာများစာရင်း

စဉ်	ကျေးရွာအုပ်စုအမည်	ကျေးရွာအမည်	အိမ်ထောင်စုအရေအတွက်	ကျား စုစုပေါင်း	မစုစုပေါင်း	စုစုပေါင်း
၁	ညောင်ခြေပေါ်အုပ်စု	ညောင်ခြေပေါ်	၁၀၄	၂၆၄	၂၉၄	၄၅၈
၂		စိန်ပန်းကျင်း	၃၁၆	၇၃၂	၈၈၈	၁၆၂၀
၃		ဘကံ	၆၉	၁၄၇	၁၅၉	၃၀၆

လူထုပူးပေါင်းပါဝင်မှု ဆန်းစစ်ခြင်း

သိရှိပန်းကျင်းကျေးရွာသည် အိမ်ထောင်စု ပါဝင်မှု ခြုံငုံပါသည်။
 မာသိန်ရွာ၊ ပုဂံ၊ လောကီ၊ သက်ကြီးရွယ်အို (၁၄၅) ဦး ခြုံငုံပါသည်။
 အမျိုးသား၊ အိမ်ထောင်စုစီး (၂၁၉) ဦး၊ အမျိုးသမီး အိမ်ထောင်
 စုစီး (၉၆) ဦး ခြုံငုံပါသည်။ ကျေးရွာသို့ ဆက်သွယ်သော လမ်းမှာ
 ရေသာ၊ လမ်းများ ဖြစ်သည်။ ကျေးရွာအရှေ့ဘက် ဝဲဘက်ခြမ်းအားဖြင့်
 ဖွံ့ဖြိုးမှု အားနည်းသည်ကို တွေ့ရပါသည်။ ကျေးရွာအတွင်း နွေ
 ပြင်ပ အဖွဲ့အစည်းများ ချိတ်ဆက်မှု အားကောင်းသည်ကို တွေ့ရပါသည်။
 ယဉ်ကျေးမှု၊ နွေ၊ အမျိုးသမီးများ တန်းတူ နှင့် အေး၊ စား၊ ခြေစမ်း
 စိတ်ပါဝင်စားလာပြီး အဖွဲ့များ တိုးတက်လာသည်ကို ပင်ပန်းစိတ်ဖြင့်
 ခြင်းအားဖြင့် သိရှိရပါသည်။ ရာသီနှင့် ပြုပြင်ဆင်ရာ ကျေးရွာသည်
 မိန့်ပုံလာ သမက်ချီးကျ ချိတ်ဆက်မှု၊ အစိုးရ ချိတ်ဆက်မှု နေသည်ကို
 တွေ့ရပါသည်။ ထို့အပြင် ကျေးရွာ စပ်သပ်ထိထွေမှု အားနည်း
 ပါသည်။ ရွာခြေဖွဲ့ပေါ်တွင် အစားအသွယ်အဖြစ် တိုးလာသည်ကို တွေ့
 ရပါသည်။ ကျေးရွာတွင် အခြေခံ အဆောက်အအုံပိုင်း များ ရွာ လျှောက်
 နေပါသည်။ အင်္ဂလိပ်ဘာသာ ၂၀၀ ကော်မတီ တိုးလာသည်ကို ထင်တွေ့
 ရပါသည်။ ထူးခြားသည်မှာ ပိုင်းဆိုင် မှာ တန်းတူဖြစ်နေပါသည်။
 ထိန်းချုပ်မှုကို တော အမျိုးသားများက ထိန်းချုပ်ပါသည်။
 ၃၅၀၄ နည်းတွင် အဆင့် (၄) နှင့် (၄) က များ နေသည်ကို တွေ့ရပါသည်။
 သို့ဖြစ်ပါသော်လည်း ကျေးရွာသည် မြို့နယ် ဖွံ့ဖြိုးရေး စီမံချက်
 အားခွဲပါက ဦးစားပေး စီမံခန့်ခွဲပါသည်။

စဉ်	အကြောင်းအရာ	ရက်စွဲ	ဦးတည်အုပ်စု	တက်ရောက်သူ			အဓိကဆွေးနွေးချက်
				ကျား	မ	ပေါင်း	
၁	ကျေးရွာလူမှုရေးပြသယံဇာတပြမြေပုံ (Social Map / Resource Map)	၂၄.၁၀.၂၀၁၉	ကျေးရွာလူထု	၁၅	၁၀	၂၅	ကျေးရွာနယ်နိမိတ်အတွင်းရှိ အိမ်ခြေလယ်မြေစိုက်ခင်း၊ ဘုရားပုထိုးများစသောကျေးရွာ၏လက်ရှိအခြေအနေနှင့်ပိုင်ဆိုင်မှုအခြေအနေများကိုရေးဆွဲဖော်ထုတ်ခဲ့သည်။
၂	ရာသီခွင်ပြပြက္ခဒိန် (Seasonal Calender)	၂၄.၁၀.၂၀၁၉		၁၅	၁၀	၂၅	ကျေးရွာရှိရွာသူရွာသားများ၏ ရာသီအလိုက် စိုက်ပျိုးရေး၊ မွေးမြူရေး၊ စိုက်ပျိုးချိန်၊ ရိတ်သိမ်းချိန်၊ တိရိစ္ဆာန်များရောဂါဖြစ်ပွားမှု၊ သီးနှံများပိုးမွှားကျရောက်မှု၊ ရာသီပွဲတော်များ၊ ကျေးရွာမှ လူများဝင်ငွေရရှိမှုအခြေအနေများကိုကျေးရွာမှ လူများပါဝင်ဆွေးနွေးရေးဆွဲကြသည်။
၃	ကျေးရွာ၏ဦးစားပေးအစီအစဉ်ပြဇယား (Metric Ranking)	၂၄.၁၀.၂၀၁၉		၇၈	၁၀၅	၁၈၃	ကျေးရွာသူကျေးရွာသားများ၏ ကျေးရွာအတွက် အဓိကလိုအပ်သောစီမံကိန်းလုပ်ငန်းခွဲများကိုညှိနှိုင်းတိုင်ပင်ရေးဆွဲခဲ့ကြသည်။
၄	အဖွဲ့အစည်းချိတ်ဆက်ပုံ (Venn Diagram)	၂၄.၁၀.၂၀၁၉		၁၄	၁၀	၂၄	ကျေးရွာအတွင်းတွင်ရှိနေသောလူမှုအဖွဲ့အစည်းများနှင့် ကျေးရွာလူထုအကြားချိတ်ဆက်နေမှုကိုထင်သာမြင်သာရှိအောင် ဖော်ဆောင်နိုင်ခဲ့သည်။
၅	ပင့်ကူအိမ်ကွန်ယက် (Spider Web)	၂၄.၁၀.၂၀၁၉		၁၄	၁၀	၂၄	အမျိုးသားနှင့်အမျိုးသမီးများအကြားအလုပ်အကိုင်အခွင့်အလမ်း၊ တန်းတူအခွင့်အရေး၊ ပညာသင်ကြား နိုင်မှု၊ ဘဝလုံခြုံမှု စသည့် အခြေအခြေအနေအရပ်ရပ်ကိုဆွေးနွေးခဲ့ကြသည်။
၆	လူမှုစီးပွားအဆင့်သတ်မှတ်ခြင်း (Wealth Ranking)	၂၄.၁၀.၂၀၁၉		၁၄	၉	၂၃	ကျေးရွာအတွင်းရှိ လူများအကြားငွေကြေး၊ ပစ္စည်းဥစ္စာ၊ နေအိမ်အစားပိုင်ဆိုင်မှု၊ အဆင့်ခွဲခြားပြသခြင်းဖြင့် ကျေးရွာအတွက် လိုအပ်မည့် ဝင်ငွေ ရရှိရေးအစီအစဉ်များကိုထည့်သွင်းစဉ်းစားနိုင်ရန်စဉ်းစားခဲ့ကြသည်။

၆။ ကျေးရွာဖွံ့ဖြိုးရေးအစီအစဉ်အတွက် အသုံးပြုခဲ့သော PRA tools များနှင့် တစ်ခုချင်းစီအတွက် သုံးသပ်ချက်များ

၆။(က) ကျေးရွာလူမှုရေးနှင့် အရင်းအမြစ်ပြုမြေပုံ



လျှောက်လွှာ ဗာဏ်းကဒ်ကပ် ဖြေပုံ

ကျေးဇူးကမည်-စိန်ပန်းကျင်

၂၄.၁၀.၂၀၁၉

ရွေးချွေခြင်းနှင့် ဆန်းစစ်ချက်

- * ကျေးဇူး၏ ဓာတ်က အသက်မွေးဝမ်းကြောင်းမှာ စိတ်ပျို့စွမ်း နှင့် မွေးမြူရေး တို့ ဖြစ်ပါသည်။
- * လုပ်ကိုင် စားသောက်ဖို့ ဗာတွက် ဗျဉ်း၊ နွား များရှိပါသည်။ လယ် တွင် စက်များ မရှိပါ။
- * လွန်ခဲ့သော ဤနှစ်နှစ် စာလျှင် မျိုလေသာ မမြှင့်ကန်ခြင်း၊ ပျဉ်းကျ တို့လေဖို့ ခြေယာပိုင်ဆိုင်မှု၊ ကျော့နည်းလာသည်။
- * သီးခြား နေသော နိမ့်ကောင်စု မရှိပါ။
- * ဗာခြား နေသည့် မြေထဲ၊ ကျွဲထိုင်သော နိမ့်ကောင်စုများ ရှိပါသည်။
- * ခြေပုံကု ဗာခြေဒီဇာကောက် နအုံ များမှာ လျှောက် ဖျော်ပါသည်။
- * နောင် ဤကလွင် ခြေပုံပေါ် ပြည့်စွက်ချင်သော နကောက် နအုံများမှာ ၁) လယ်၊ ၂) ပျဉ်းခံဖို၊ (၃) စာကြည့်တိုက် စသည် တို့ ဖြစ်ပါသည်။

ကုသိပွင်မြ ဖြေခွဲခြား

ကျေးဇူးတင်အသုံး - စိန်ပန်းကျော်

၂၄.၀၀.၂၀၉

ကျေးဇူးခြင်းနှင့် ဆက်ဆံခြင်း

- * ကျေးဇူးတင် ကုသိပွင်မြ ဖြေခွဲခြားတွင် ပါဝင် ဇာတ်ဆွဲထားသည်မှာ - ကုသိပွင်၊ ကုသိပွင်တော်၊ နှိုက်ပျိုးသီးခွံ၊ ဝင်ငွေရရှိမှု၊ တာဝန်တို့ ပါဝင်သည်။
- * ဇာတ် အဝိဇာ နှိုက်ပျိုးသီးခွံများမှာ ခြမ်း၊ ပိတ်သုံးနှင့် ပိတ်ခွံ တို့ဖြစ်သည်။
- * ဝင်ငွေ ရရှိလာ လများမှာ ပါဝင်၊ တော်ဘလင်း၊ တန်ဆောင်မုန်း၊ နတ်တော်၊ တပို့တွဲတို့ဖြစ်သည်။ ကျန်လများ ဝင်ငွေ ဇာတ်နည်းပါသည်။
- * ဝင်ငွေ မရှိလာ လများတွင် အခြား ဇာတ် ထွက်ကျ မျှော်နိုင်ခြင်း သိဒ္ဓါတို့ ကောင်းခြင်း၊ ငွေတို့ ချွေးယူခြင်းတို့ဖြင့် ဖြစ်ပေါ်ရသည်။
- * အမျိုးသား တစ်ဦး ယုတ်ဇာတ် (၈:၀၀) နာရီ = ၅၀၀၀ ကျပ်
အမျိုးသမီး တစ်ဦး ယုတ်ဇာတ် (၈:၀၀) နာရီ = ၄၀၀၀ ကျပ်
- * ဇွဲကုသိတွင် ထောက်ခံတဲ့ ဇာတ် မမျှော်။ ဘာကတော့ ဇွဲကုသိကျရောက် ကုသိခြင်း မရှိပါ။
- * ကျေးဇူးတင် တပေါင်းတန်ဆူလများ အယုတ် မရှိလာ ခြင်း ကျန်လများ တွင် စိမ့်ကိတ်၊ အကောင်အထည် ဖော်သင့်ပါသည်။

၆။(ဂ) ဥစ္စာနေပိုင်ဆိုင်မှုပြဇယား

ဥစ္စာရန် ငြိတ်ဝင်မျှပြဇယား

ထွေးရှာ - ဝိန့်ယန်းကျင်း

၇၇၈၆-၂၄-၁၀-၂၀၁၉

အာရပ်	သတ်ဖြတ်ချက်	အိမ်ကောင်စု အရေအတွက်	ရာခိုင်နှုန်း
၁	ကာဆိုင်ကယ်၊ တိုက်၊ မြေကေ ၂၀၀၊ အပုပ်ခါး	၁၀	၃၃
၂	အိမ်သုံး၊ ဗျာဉ်၊ နွား၊ မြေကေ ၁၀၀၊ ဆိုင်ကယ်	၂၀	၆၀
၃	အိမ်သုံး၊ မြေကေ ၅၀	၇၀	၂၃၃
၄	တံဖိတ်၊ မြေယာပုံ၊ ကျောက်၊ ယုန်သား	၁၉၅	၆၉၀
	စုစုပေါင်း	၂၀၅	၁၀၀%

ညောင်ရေ ကြွယ်ဝမှုပြုစုခြင်း

ကျေးဇူးတင်အပ်- စိန်ယုန်းကျွန်း

၂၄.၁၀.၂၀၁၉

ဆွေးနွေး ချဉ်းခြင်း ဆိုက်စစ်ချက်

- * ရွာ မြာ နိမ်စောင်းစု ပျဉ်း ဖြိုပါသည်။
- * ဟောင်း (၁) နိမ်စောင်းစု (၁) ၊ ဟောင်း (၂) နိမ်စောင်းစု (၂၀) ၊ ဟောင်း (၃) နိမ်စောင်းစု (၅၀) ၊ ဟောင်း (၄) နိမ်စောင်းစု (၁၅၅) ဖြိုပါသည်။
- * ဟောင်း (၄) ခွင် (၄) မှ နိမ်စောင်းစု များ ထုတ်ပါသည်။
- * ဟောင်း (၄) ခွင် (၄) များ ရေခြင်း မြာ အလုပ်အကိုင်အခွင့်အလမ်း ခုခွဲပေးခြင်း ၊ မြို့စေတီ ပဏ္ဍိတများ ၊ သီးခြား ဆွေးနွေးခြင်း ၊ ဂျာနယ် စာတမ်း ၊ ဖြေပေးပိုင်ခွင့် ၊ များစွာ ဆက်ဆံ ခွင့်ပေး ရသော စည်းကမ်း ဖြစ်သည်။
- * ဆင်းရဲ ခွမ်းပါး မှာ ကျွန်ုပ်တို့ အသက်မွေးဝမ်းကျောင်း ပညာ ခွင့် အသိပညာ ဗဟုသုတ စောမြောက်စွာ မြှုပ်နှံပေးရမည်။
- * ဆင်းရဲ ခွမ်းပါးသူများ ဖွံ့ဖြိုးစွာ လုပ်ငန်းတွင် ပါဝင်စေရန် အစဉ် အတိုင်း တက်ကြွ ပို့ချပေး တိုင်ပင် ဆုံးဖြတ်ချက် ချမှတ်ပါသည်။

၆။(ဃ)ပင့်ကူအိမ်သုံးသပ်ချက်ပြဇယား

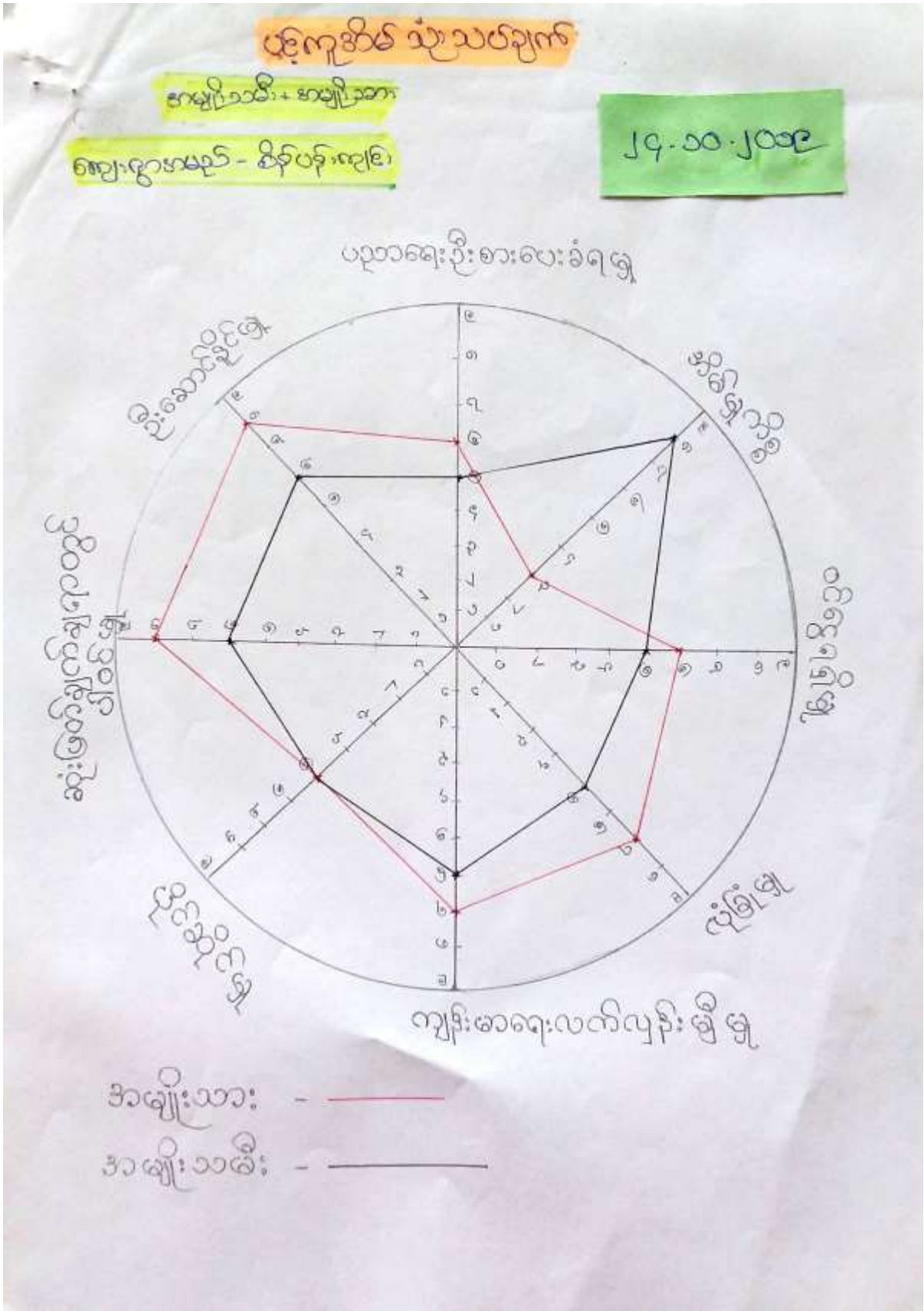

ပင့်ကူဒိင် သုံးသပ်ချက်

ကျေးဇူးအမည်- စိန်ပန်းကျွန်း

၂၄.၁၀.၂၀၁၉

ကျေးဇူးဖြူဖြူနှင့် ဆန်းစစ်ချက်

- * အမျိုးသားများက အိမ်ဖြူကိစ္စတွင် အမြတ်နည်းပြီး ကျန်အပိုင်းတွင် အမြတ်များ ရှေ့ပါသည်။
- * အမျိုးသမီးများက အိမ်ဖြူကိစ္စတွင် အမြတ်များရပြီး ပိုင်ဆိုင်မှုတွင် အမျိုးသားများနှင့် တန်းတူအခွင့်အရေး ရပါသည်။
- * အမျိုးသမီး ယွင်ဒွင်များမတူ အမြတ်များ တိုးလာပါသည်။
- * အမျိုးသမီး၊ အမျိုးသား တန်းတူ ဖြစ်လာစေဖို့ အမျိုးသမီးများကို နေရာပေးပြီး ယုံကြည်မှုစိတ်ဓာတ် ဖြင့် မားစေရန် အမျိုးသားများက လက်တွဲစောင့်ရှောက်ပေးပါသည်။
- * ကျေးဇူးစင် ဖွံ့ဖြိုးရေး စီမံချက်များ ကျင့်စဉ်တွင် အမျိုးသမီးတို့ တင်ပြချက်များကို နားလည်ပေးပြီး စဉ်းစားကာ ဦးစားပေးသင့်ပါသည်။

အဖွဲ့အစည်းချိတ်ဆက်မှုပုံစံ

အဖွဲ့အစည်း ချိတ်ဆက်ခြင်း မှတ်တမ်း

ကျေးဇူးတင်အဖွဲ့အစည်း - စိန်ပန်းကျင်း

၂၄.၁၀.၂၀၁၉

ဆွေးနွေးခြင်း နှင့် ဆန်းစစ်ချက်

- * ကျေးဇူးတင် အဖွဲ့အစည်း (၁၁) ဖွဲ့ ဖြစ်ပါသည်။
- * ဘာသာရေး၊ သာသနာရေးကို နားထောင်မှု၊ အဖွဲ့မှ မြေလုပ်သည်။
- * ကျန်အဖွဲ့အစည်းများက ဖွဲ့စည်းရေး လုပ်ငန်းများ ပူးပေါင်းလုပ်ပါသည်။
- * အဖွဲ့အစည်းတို့၏ တွေ့ရှိချက်များကို အချိန်မီ ခြုံငုံပါသည်။
- * ကျေးဇူးတင် အဖွဲ့အစည်းများက ဖွဲ့စည်းရေး လုပ်ငန်းတွင် အဖွဲ့ဝင်များ ပါဝင်ပါသည်။
- * ဤအဖွဲ့အစည်း (၁၁) ဖွဲ့ ဖြစ်ပါသည်။ ယင်းအဖွဲ့များ နှင့် ဆွေးနွေး ဆန်းစစ်မှု အား ကောင်းပါသည်။
- * ကျေးဇူးတင် အဖွဲ့အစည်း (၁၁) ဖွဲ့အစည်း ချိတ်ဆက်မှု အား ကောင်း၊ တော်လှန် ဖွဲ့ ကျေးဇူးတင် လမ်းပန်းဆက်သွယ်ရေး မကောင်း၊ တော်လှန်
- * ကျေးဇူးတင် အဖွဲ့အစည်း နည်းစနစ် များစွာ လိုအပ်နေပါသည်။

၆။(၈) အရင်းအမြစ် သုံးစွဲမှုနှင့် ထိန်းချုပ်မှုပြဇယား

အရင်းအမြစ် ထိန်းချုပ်မှု ဇယား		
အရင်းအမြစ်အမျိုးအမည်	မ	ကျား၊ မ
လျား	မ	ကျား၊ မ
ဒူး	အချုပ်စက်	လမ်း
ကား	ထိန်းချုပ်ချက်	ကျွေး
ထိန်းတက်		
ထိန်းချုပ်စာ		
ယက်ကျိတ်		
အိုင်ကယ်		
စက်ကိရိယာ		
လျှပ်		

ပြိုင်ဆိုင်မှု သုံးသပ်ခြင်း

ကျေးဇူးတင်အမှာ - ဆိန်ပန်းကျင်း

၂၄-၁၀-၂၀၁၉

အေး၊ အေး၊ ခြင်၊ ဒွင်၊ ဆန်း၊ စစ်ချက်

- * အမျိုးသမီး အများဆုံး အသုံးပြုသော အဆောက်အအုံမှာ
အက်ချာပုံဆန် ၊ ယက်ကန်ဆင်
- * အမျိုးသားများ အများဆုံး အသုံးပြုသော လုပ်ငန်းများမှာ
ခွား ၊ ကား ၊ ထန်၊ တက် ၊ ဆိုင်ကယ်တို့ ဖြစ်ပါသည်။
- * ကျား ၊ မ အသုံးပြုသော လုပ်ငန်းတွေက လမ်း ၊ ရေတွင်း
တို့ ဖြစ်ပါသည်။
- * အမျိုးသမီးများ၏ အသုံးပြုမှုများကို အမျိုးသားများက ထိန်းချုပ်
မှု များ ရေရှည်ခြင်းမှာ ယဉ်ကျေးမှု ထုံးတမ်းစဉ်အလာက ဖြစ်ပါသည်။

၇။ ကော်မတီဝင်များရွေးချယ်ခြင်းနှင့် ကျေးရွာဖွံ့ဖြိုးရေးအစီအစဉ်ဆောင်ရွက်မှုမှတ်တမ်းခါတ်ပုံများ



၈။ ကော်မတီဝင်များစာရင်း

ကျေးဇူးပြု၍ ကော်မတီဝင်များ၏ အမည်များကို စာရင်း

ကျေးဇူးပြု - ဆိုက်ဘယ်-ကဏ္ဍ၊ အမည် - ရွေးချယ်ရေးအဖွဲ့

စဉ်	အမည်	ရာထူး	ဖုန်းနံပါတ်
၁။	ဦးမင်းသူဂျိန်	ဒါရိုက်တာချုပ်	၀၇-၇၆၅၇၄၀၇၄၇
၂။	ဒေါ်ခင်မိုးဦး	"	၀၇-၉၅၈၁၇၁၃၇၄
၃။	ဦးမျိုးဝင်း	ယာဉ်ဆောင်ရွက်ရေး	၀၇-၆၇၄၀၀၇၁၉၇
၄။	ဒေါ်အေးအေးဝင်း	" ဗဟိုအဖွဲ့ဝင်	
၅။	ဦးကျော်စွာ	" အဖွဲ့ဝင်	၀၇-
၆။	ဦးခင်မိုး	စာရေးဆရာကြီး	၀၇-
၇။	ဒေါ်သန်းဇွဲ	"	၀၇-
၈။	ဦးမောင်မောင်	ဝေဖန်ရေးအဖွဲ့	၀၇-၉၅၈၂၆၇၄၈၃
၉။	ဒေါ်ခင်မိုးဦး	"	၀၇-၄၄၄၂၇၄၄၂၄
၁၀။	ဦးဦးမောင်	ကော်မတီဝင်	၀၇-၇၆၇၁၅၄၃၃၈
၁၁။	ဒေါ်ဇွဲဇွဲ	"	၀၇-၄၀၉၆၉၈၄၉၇
၁၂။	ဦးအောင်မောင်	စာရေးဆရာ	၀၇-၇၇၈၀၆၅၃၆၄
၁၃။	ဒေါ်ခင်မိုးဇွဲ	"	၀၇-၉၅၁၂၄၇၇၇၇
၁၄။	ဒေါ်မောင်မောင်	စာရေးဆရာ	၀၇-

၉။ ကျေးရွာအချက်အလက် (ပုံစံ-၁)

လူထုပေါ်၍ စီမံကိန်း၊ စီမံကိန်းလက်ခံ အပိုင်း - (၃) - ၂၀.၁၁.၂၀၁၆

ပုံစံ - ၈ - ၁ ကျေးရွာအခြေခံအချက်အလက်များ (Form PC 1)

လက်ညွှန်များ ကျေးရွာတစ်ရွာသို့ ပထမဆုံးမိတ်ဆက်ပေး သွားရောက်သောအခါ လူထုစည်းရုံးရေးများသည် ကျေးရွာ ခေါင်းဆောင်များအား ကျေးရွာအချက်အလက်များကို ပေးကြားရန်နှင့် စတင်စီမံကိန်း စတင်ချုပ်ကွပ်ရန် စတင်စီမံကိန်း မိတ်ဆက်အစည်းဝေးပေါင်းသင်းစတင်ပေးရမည်။ စီမံကိန်းမိတ်ဆက်အစည်းဝေးတွင် လူထုစည်းရုံးရေးများသည် ဤအချက်အလက် များအား စစ်ဆေးပြီး ပြန်ကန်အောင်မြင်ရမည်။ ပြီးနောက်တွင် လူထုစည်းရုံးရေးများမှ သတင်းအချက်အလက်ထံသို့ Tablets မှ တစ်ဆင့် ပြုစုရမည်။

ကျေးရွာအုပ်ချုပ်ရေးမှူး အမည် ဦးစွန်း	ကျေးရွာအုပ်ချုပ်ရေးမှူး၏ ပုဂ္ဂိုလ်ရေး ၀၅ - ၄၀၂၇၂၅၀၈၀	လူထုစည်းရုံးရေးမှူး၏အမည် U.N.M. Aung Mye
ပြည်နယ်တိုင်းဒေသကြီး မန္တလေးတိုင်း	မြို့နယ် - ရွာ၊ တိုက် ကျေးရွာအုပ်စု - လှိုင်လှိုင်၊ ကျေးရွာ - ရွှေပန်းကျင်း	

လူမျိုးစု	အိမ်ထောင်စုအရေအတွက်	ကိုးကွယ်သည့်ဘာသာ	အိမ်ထောင်စုအရေအတွက်
လူမျိုးစု (၁) --- မဃာ ---	၂၆၅	ဘာသာ (၁) --- ဗုဒ္ဓ ---	၂၆၅
လူမျိုးစု (၂) -----		ဘာသာ (၂) -----	
လူမျိုးစု (၃) -----		ဘာသာ (၃) -----	
လူမျိုးစုစေ့ -----		ဘာသာစေ့ -----	
မသန်စွမ်းသူများ	အရေအတွက် ၂၁		
သက်ကြီးရွယ်အိုများ (၆၅ နှစ် နှင့် အထက်)	၁၄၂		
စစ်ဘေးရှောင်			

	အမျိုးသား (အရေအတွက်)	အမျိုးသမီး (အရေအတွက်)
လူဦးရေ		
လူမျိုးစု (၁) --- မဃာ ---	၇၀၄	၈၂၃
လူမျိုးစု (၂) -----		
လူမျိုးစု (၃) -----		
အိမ်ထောင်ဦးစီး	၂၁၉	၉၆

(၈) အခြေခံအောက်အဆင့် အသုံးအဆောင်များ

စာသင်ကျောင်း	အမှတ် ဖြစ်ပါ	ကျွန်းစာရေး	အမှတ် ဖြစ်ပါ	ဘာသာရေး အဆောက် အအုံများ	အမှတ် ဖြစ်ပါ
အထက်တန်းကျောင်း	<input type="checkbox"/>	မသေရှိ	<input type="checkbox"/>	ဝေတီ	<input checked="" type="checkbox"/>
အလယ်တန်းကျောင်း	<input checked="" type="checkbox"/>	ကျွန်းစာရေးဌာန	<input type="checkbox"/>	ဘုန်းကြီးကျောင်း	<input checked="" type="checkbox"/>
မူလတန်းကျောင်း	<input type="checkbox"/>	ကျွန်းစာရေးဌာနခွဲ	<input type="checkbox"/>	ဟိန္ဒူဘုရားကျောင်း	<input type="checkbox"/>

အလယ်တန်းစာအုပ်	<input checked="" type="checkbox"/>	မဟုတ်	<input type="checkbox"/>	မဟုတ်	<input checked="" type="checkbox"/>
အလယ်တန်းစာအုပ်	<input type="checkbox"/>	မဟုတ်	<input type="checkbox"/>	မဟုတ်	<input checked="" type="checkbox"/>
ပုဂံတန်းစာအုပ်	<input type="checkbox"/>	မဟုတ်	<input type="checkbox"/>	မဟုတ်	<input type="checkbox"/>
ပုဂံတန်းစာအုပ်	<input type="checkbox"/>	မဟုတ်	<input checked="" type="checkbox"/>	မဟုတ်	<input type="checkbox"/>
အခြား	<input type="checkbox"/>	အခြား	<input type="checkbox"/>	မဟုတ်	<input type="checkbox"/>
အခြား	<input type="checkbox"/>			အခြား	<input type="checkbox"/>
မှတ်ချက်		မှတ်ချက်		မှတ်ချက်	
ကလေးတန်းစာအုပ်					

(ဂ) ကျွမ်းကျင်သူများမှတ်တမ်း (ကျေးရွာတွင်နေထိုင်သော သို့မဟုတ် တခြားရွာမှလာရောက်သော ကျွမ်းကျင်သူများ)

(၁) စာသင်ကျောင်း			(၂) ကျွမ်းကျင်သူများ			(၃) လက်မှုပညာရှင်		
	ရွာတွင်နေထိုင်သူ	အခြားရွာမှလာသူ		ရွာတွင်နေထိုင်သူ	အခြားရွာမှလာသူ		ရွာတွင်နေထိုင်သူ	အခြားရွာမှလာသူ
မှတ်တမ်းပြုစာအုပ်/မ	<input checked="" type="checkbox"/>	<input checked="" type="checkbox"/>	ဆရာဝန်	<input type="checkbox"/>	<input type="checkbox"/>	လက်သမား	<input checked="" type="checkbox"/>	<input type="checkbox"/>
အထောက်အကူပြုစာအုပ်/မ	<input type="checkbox"/>	<input type="checkbox"/>	လက်ထောက်ကျွမ်းကျင်သူများ	<input type="checkbox"/>	<input type="checkbox"/>	ပန်းချီ	<input checked="" type="checkbox"/>	<input type="checkbox"/>
အလယ်တန်းစာအုပ်/မ	<input checked="" type="checkbox"/>	<input checked="" type="checkbox"/>	အမျိုးသမီးကျွမ်းကျင်သူများ	<input type="checkbox"/>	<input type="checkbox"/>	လှုပ်စက်ကျွမ်းကျင်သူ	<input type="checkbox"/>	<input checked="" type="checkbox"/>
ပုဂံတန်းစာအုပ်/မ	<input type="checkbox"/>	<input type="checkbox"/>	သားရွားဆရာမ	<input type="checkbox"/>	<input checked="" type="checkbox"/>	ရေပိုက်သူ	<input type="checkbox"/>	<input type="checkbox"/>
အခြား	<input type="checkbox"/>	<input type="checkbox"/>	ပြည်သူ့ကျွမ်းကျင်သူများ	<input type="checkbox"/>	<input type="checkbox"/>	ကော်ပြင်ဆရာ	<input type="checkbox"/>	<input type="checkbox"/>
မှတ်ချက်			မှတ်ချက်			မှတ်ချက်		

(ဃ) ကျေးရွာသို့ ရောက်ရှိနိုင်သည့် လမ်းအခြေအနေ / ကျေးရွာတစ်ရွာသည် ၎င်း၏ ကျေးရွာအုပ်စုနှင့် ဆက်သွယ်ထားသော လမ်းအခြေအနေ (အောက်ပါတို့ကိုပိုင်ပါ)

ကျောက်ကြမ်းလမ်း ကတ္တရာလမ်း ကွန်ကရစ်လမ်း မော်တော်ဆိုင်ကယ်လမ်း
ကျောက်ခင်းလမ်း မြေသားလမ်း လှသွားလမ်း အခြား _____

(င) ကျေးရွာဖွံ့ဖြိုးမှုစီမံချက်

(၁) လူထုတို့ပြင်ဆင်မှုမတော်မီ ဤကျေးရွာတွင်ကျေးရွာဖွံ့ဖြိုးမှု စီမံချက်ရှိခဲ့ပါသလား? ဝိုင်ပါ
 (၂) ရှိပါလျှင် ဤစီမံချက်ကို မည်သည့် ခုနှစ်တွင်ပြင်ဆင်ခဲ့ပါသနည်း? ဝိုင်ပါ
 (၃) ဤစီမံချက်ကို ဖြည့်ဆည်းပေးအောင်ပြင်ဆင်ပါသလား? ဝိုင်ပါ

(စ) ဓါးအကွာအဝေး

(၁) ဤကျေးရွာ၏ဝဟိုမှ ၎င်းကျေးရွာအုပ်စု၏ဝဟိုအထိ ဓါးပိုင်မည်မျှကွာဝေးသနည်း? ဝိုင်ပါ
 (၂) ဤကျေးရွာမှ ၎င်းကျေးရွာအုပ်စု၏ဝဟိုအထိ သွားလာရာတွင်ကြာမြင့်သည့်အချိန်

မြောက်သွားရာသို့ကြာချိန် - ၀၅: ၇၀ - ဝေဟို/မော်တော်ဆိုင်ကယ်/မြေလှုပ်/လား/မော်တော်ဆိုင်/အခြား _____



လူထုဝဟ်ပြု ဝိမံက်နဲ၊ ဝိမံက်နဲလက်ခွဲ အဝိုင်း - (၃) - ၂၀.၁၁.၂၀၁၆

မရှိပါ ရှိပါသည် ရှိလျှင်ခေါ်ပြပါ -----

(၈) ကျေးရွာတွင် ခွဲ. စည်းထားသော အဖွဲ့အစည်းများ

လူထုဝဟ်ပြုဝိမံက်နဲမတိုင်မီ ဤကျေးရွာတွင် ကျေးရွာခွဲ ညှိရေးအတွက် အစိုးရ (သို့) ရွာသားများကိုယ်တိုင် (သို့) ဝိမံက်နဲတစ်ခုခု ခွဲ. စည်းထားသည့် အဖွဲ့အစည်းများရှိပါသလား။

(၁) ပတ်စမြန်မာ -----

(၂) -----

ကျေးရွာခေါင်းဆောင်

အမည် ဒေါ်ဇော်

လက်မှတ် [Signature] နေ့.စွဲ - ၁၀.၂.၂၀၁၇

လူထုစည်းရုံးရေးမှူး

အမည် ဒေါ်စားစွန်းဦး

လက်မှတ် [Signature] နေ့.စွဲ - ၁၀.၂.၂၀၁၇

ပုံစံ - ၈ - ၁ ကျေးရွာအခြေခံအချက်အလက်များ (Form PC 1)

လယ်ညွှန်ရွက်၊ ကျေးရွာတစ်ရွာသို့ ပထမဆုံးမိတ်ဆက်ရေး သွားရောက်သောအခါ လူထုစည်းရုံးရေးမှူးသည် ကျေးရွာ ဝေါင်းစောင်များအား ကျေးရွာအချက်အလက်များကို မေတ္တာရပ်ခံ၍ တောင်းခံရသည်။ ဤအချက်အလက်များကို စီမံကိန်း မိတ်ဆက်အစည်းဝေးမတိုင်မီတောင်းခံရမည်။ စီမံကိန်းမိတ်ဆက်အစည်းဝေးတွင် လူထုစည်းရုံးရေးမှူးသည် ဤအချက်အလက် များအား ဝစ်ဆေးပြီး ပုန်ကန်အောင်ပြုလုပ်ရမည်။ ပြီးနောက်တွင် လူထုစည်းရုံးရေးမှူးမှ သတင်းအချက်အလက်ထိခိုက်မှု၊ Tablets မှ တဆင့် ဖြည့်သွင်းရမည်။

ကျေးရွာဝေါင်းစောင် အမည် ဦး ရွှေ	ကျေးရွာဝေါင်းစောင်၏ ဖုန်းနံပါတ် ၀၇-၄၀၂၇၂၈၀၈၀	လူထုစည်းရုံးရေးမှူး၏ အမည် ဦး ကောင်းစွန်းမိုး
ပြည်နယ်တိုင်းဒေသကြီး	မြို့နယ်	ကျေးရွာအုပ်စု

ကျေးရွာအုပ်စုအမည်: မန္တလေး၊ နားလူဦးစု၊ နားထိုးကြီး၊ ရွာစင်ရွာ၊ စိန်ပန်းကျင်း

လူမျိုးစု	အိမ်ထောင်စုအရေအတွက်	ကိုးကွယ်သည့်ဘာသာ	အိမ်ထောင်စုအရေအတွက်
လူမျိုးစု (၁) မာ... ၂၉၅	၂၉၅	ဘာသာ (၁) မြန်မာ	၂၉၅
လူမျိုးစု (၂) -----		ဘာသာ (၂) -----	
လူမျိုးစု (၃) -----		ဘာသာ (၃) -----	
လူမျိုးစုစရာ -----		ဘာသာစရာ -----	
အခြား	အရေအတွက်		
မသန်စွမ်းသူများ	၂၁		
သက်ကြီးရွယ်အိုများ (၆၅ နှစ် နှင့် အထက်)	၁၄၅		
စစ်ဘေးရှောင်			

	အမျိုးသား (အရေအတွက်)	အမျိုးသမီး (အရေအတွက်)
လူဦးစု	၇၀၄	၇၂၇
လူမျိုးစု (၁) -----		
လူမျိုးစု (၂) -----		
လူမျိုးစု (၃) -----		
အခြား		
အိမ်ထောင်ဦးစီး	၂၁၉	၇၆

(ခ) အခြေခံအောက်အဖွဲ့ အသုံးအဆောင်များ

စာသင်ကျောင်း	အမှတ် ဖြစ်ပါ	ကျန်းမာရေး	အမှတ် ဖြစ်ပါ	ဘာသာရေး အဆောက် အအုံများ	အမှတ် ဖြစ်ပါ

အထက်တန်းကျောင်း	<input type="checkbox"/>	စေ့ရုံ	<input type="checkbox"/>	စေတီ	<input checked="" type="checkbox"/>
အလယ်တန်းကျောင်း	<input checked="" type="checkbox"/>	ကျွန်းမာရေးဌာန	<input type="checkbox"/>	ဘုန်းကြီးကျောင်း	<input checked="" type="checkbox"/>
မူလတန်းကျောင်း	<input type="checkbox"/>	ကျွန်းမာရေးဌာနခွဲ	<input type="checkbox"/>	ဟိန္ဒူဘုရားကျောင်း	<input type="checkbox"/>
မူကြိုကျောင်း	<input type="checkbox"/>	ဆေးပေးခန်း	<input checked="" type="checkbox"/>	ဝရင်ယာန်ကျောင်း	<input type="checkbox"/>
အခြား	<input type="checkbox"/>	အခြား	<input type="checkbox"/>	ဝလီ	<input type="checkbox"/>
				အခြား	<input type="checkbox"/>
မှတ်ချက်		မှတ်ချက်		မှတ်ချက်	

(ဂ) ကျွမ်းကျင်သူများမှတ်တမ်း (ကျေးရွာတွင်နေထိုင်သော သို့မဟုတ် တခြားရွာမှလာရောက်သော ကျွမ်းကျင်သူများ)

(၁) စာသင်ကျောင်း			(၂) ကျွန်းမာရေး			(၃) လက်မှုပညာရှင်		
	ရွာတွင်နေထိုင်သူ	အခြားရွာမှလာသူ		ရွာတွင်နေထိုင်သူ	အခြားရွာမှလာသူ		ရွာတွင်နေထိုင်သူ	အခြားရွာမှလာသူ
မူလတန်းပြဆရာ/မ	<input checked="" type="checkbox"/>	<input checked="" type="checkbox"/>	ဆရာဝန်	<input type="checkbox"/>	<input type="checkbox"/>	လက်သမား	<input type="checkbox"/>	<input type="checkbox"/>
အထက်တန်းပြဆရာ/မ	<input type="checkbox"/>	<input type="checkbox"/>	လက်ထောက်ကျွန်းမာရေးမှူး	<input type="checkbox"/>	<input type="checkbox"/>	ပန်းရံ	<input type="checkbox"/>	<input type="checkbox"/>
အလယ်တန်းပြဆရာ/မ	<input checked="" type="checkbox"/>	<input checked="" type="checkbox"/>	အမျိုးသမီးကျွန်းမာရေးဆရာမ	<input type="checkbox"/>	<input type="checkbox"/>	လျှင်စင်ကျွမ်းကျင်သီလမား	<input type="checkbox"/>	<input type="checkbox"/>
မူကြိုဆရာ/မ	<input type="checkbox"/>	<input type="checkbox"/>	သားရွာဆရာမ	<input type="checkbox"/>	<input checked="" type="checkbox"/>	ခရိုင်ကဲသွယ်သူ	<input type="checkbox"/>	<input type="checkbox"/>
အခြား	<input type="checkbox"/>	<input type="checkbox"/>	ပြည်သူ့ကျွန်းမာရေးလုပ်သား	<input type="checkbox"/>	<input type="checkbox"/>	စက်ပြင်ဆရာ	<input type="checkbox"/>	<input type="checkbox"/>
မှတ်ချက်			မှတ်ချက်			မှတ်ချက်		

(ဃ) ကျေးရွာသို့ ရောက်ရှိနိုင်သည့် လမ်းအခြေအနေ / ကျေးရွာတစ်ရွာသည် ၎င်း၏ ကျေးရွာအုပ်စုနှင့် ဆက်သွယ်ထားသော လမ်းအခြေအနေ (အောက်ပါတို့ကိုပိုင်းပါ)

ကျောက်ကြမ်းလမ်း ကတ္တရာလမ်း ကွန်ကရစ်လမ်း မော်တော်ဆိုင်ကယ်လမ်း
 ကျောက်ခင်းလမ်း မြေသားလမ်း ✓ လူသွားလမ်း အခြား _____

(င) ကျေးရွာဖွံ့ဖြိုးစီမံချက်

- (၁) လူထုဝဟိုပြုစီမံကိန်းမဝတင်ပို့ ဤကျေးရွာတွင်ကျေးရွာဖွံ့ဖြိုးမှုစီမံချက်ရှိခဲ့ပါသလား? ပိုင်းပါ
ရှိပါသည်/မရှိပါ/မသိပါ
- (၂) ရှိခဲ့ပါလျှင် ဤစီမံချက်ကို မည်သည့် ခုနှစ်တွင်ပြင်ဆင်ခဲ့ပါသနည်း? နှစ်-----/မသိပါ
- (၃) ဤစီမံချက်ကို မြို့နယ်မှအတည်ပြုခဲ့ပါသလား? မြို့နယ်သည်/မမြို့နယ် /မသိပါ

(စ) ဓနိအကျွေးအဝေး

- (၁) ဤကျေးရွာ၏ဝဟိုမှ ၎င်းကျေးရွာအုပ်စု၏ဝဟိုအထိ ဓနိပိုင်မည်မျှကွာဝေးသနည်း? ပိုင်-၂- /မသိပါ
- (၂) ဤကျေးရွာမှ ၎င်းကျေးရွာအုပ်စုဝဟိုအထိ သွားလာရာတွင်ကြာမြင့်သည့်အချိန်

မြောက်အသွယ်တွင်ကြာချိန် 00:20:00 ထော်လာချို/မော်တော်ဆိုင်ကယ်/ခြေလျှင်/လား/မော်တော်ဆုတ်/အခြား _____

ရက်စွဲ/ရက်စွဲ/ရက်စွဲ 00:40:00 ----- ယော်လား/မော်တော်ဆိုင်ကယ်/မြို့လှိုင်/လား/မော်တော်ဆိုင်/ အခြား -----

(ဆ) ဟတ်လ်ကောင်ဆိုင်ရာ သဘာဝဘေးအန္တရာယ် ဤကျေးရွာတွင် ရေကြီးခြင်းကဲ့သို့ သဘာဝဘေးအန္တရာယ်ကုန်ဆုံးရှုံးခြင်း ရှိပါသလား။
 မရှိပါ ရှိပါသည် ရှိလျှင်ဖော်ပြပါ -----

(ခ) ကျေးရွာတွင် စွဲစည်းထားသော အဖွဲ့အစည်းများ လူထုဝဟ်ပြုစီမံကိန်းမတိုင်မီ ဤကျေးရွာတွင် ကျေးရွာပုံ ပြီးရေးအတွက် အစိုးရ (ခရီ.) ရွာသားများကိုယ်တိုင်(ခရီ.) စီမံကိန်းတစ်ခုခုမှ စွဲစည်းထားသည့် အဖွဲ့အစည်းများရှိပါသလား။

(၁) -----
(၂) -----

(ဂ) အထွေထွေအုပ်ချုပ်ရေး ဦးစီးဌာန (GAD) မှ မှတ်တမ်းတင်ထားခြင်း ဤကျေးရွာသည် အထွေထွေအုပ်ချုပ်ရေး ဦးစီးဌာန (GAD) မှ မှတ်တမ်းတင်ထားမှု ရှိပါသလား။
 မရှိပါ ရှိပါသည်

ကျေးရွာခေါင်းဆောင်

အမည် ဦး မြေစွန်း

လက်မှတ်  ဇန်နဝါရီ ၁၉. ၂၀. ၂၀၁၇

လူထုစည်းပုံရေးမှူး

အမည် ဦး လက်မိုးစိမ်း

လက်မှတ်  ဇန်နဝါရီ ၁၉. ၂၀. ၂၀၁၇

ပုံစံ - ၈ - ဝ ကျေးရွာအခြေခံအချက်အလက်များ (Form PC 1)

လယ်ညွှန်စုတော် ကျေးရွာတစ်ရွာသို့ ပထမဆုံးမိတ်ဆက်ခေါ်သွားရောက်သောအခါ လူထုစည်းရုံးရေးမှူးသည် ကျေးရွာခေါင်းဆောင်များအား ကျေးရွာအချက်အလက်များကို ရုပ်ပုံဖြင့် တောင်းခံရသည်။ ကျေးရွာအချက်အလက်များကို ရုပ်ပုံဖြင့် တောင်းခံရသည်။ မိတ်ဆက်အစည်းဝေးပတ်ိုင်စီတောင်းခံရမည်။ စီမံကိန်းမိတ်ဆက်အစည်းဝေးတွင် လူထုစည်းရုံးရေးမှူးသည် ကျေးရွာအချက်အလက်များအား စစ်ဆေးပြီး မှန်ကန်အောင်ပြုလုပ်ရမည်။ ဦးဆောင်တွင် လူထုစည်းရုံးရေးမှူးမှ သတင်းအချက်အလက်ထိသို့ Tablets မှ တဆင့် ဖြည့်သွင်းရမည်။

ကျေးရွာခေါင်းဆောင် အမည် U Saw Maung	ကျေးရွာခေါင်းဆောင်၏ ဖုန်းနံပါတ် +959 966217027	လူထုစည်းရုံးရေးမှူး၏အမည် Aung Naing Moe
ပြည်နယ်/တိုင်းဒေသကြီး Mandalay	ဦးနယ် Nataegyi	ကျေးရွာအုပ်စု Nyaung Chay paw
		ကျေးရွာ Sern Pan Gyi

က၊ လူဦးရေ

လူမျိုးစု	အိမ်ထောင်စုအရေအတွက်	ကိုးကွယ်သည့်ဘာသာ	အိမ်ထောင်စုအရေအတွက်
လူမျိုးစု (၁) ဇာ	295	ဘာသာ(၁) ဗုဒ္ဓ	295
လူမျိုးစု (၂)-----		ဘာသာ(၂)-----	
လူမျိုးစု (၃)-----		ဘာသာ(၃)-----	
လူမျိုးစုစရာ-----		ဘာသာစရာ-----	
အခြား			
	အရေအတွက် 295		
ပညာမရှိသူများ	21		
သက်ကြီးရွယ်အိုများ (၆၅ နှစ်နှင့် အထက်)	145		
စစ်ဘေးရှောင်	-		

အောက်တန်းအောင်	<input type="checkbox"/>	မဟုတ်	<input type="checkbox"/>	မဟုတ်	<input checked="" type="checkbox"/>
မလောင်တန်းအောင်	<input type="checkbox"/>	လက်ခံ	<input type="checkbox"/>	လက်ခံ	<input checked="" type="checkbox"/>
မူလတန်းအောင်	<input type="checkbox"/>	လက်ခံ	<input type="checkbox"/>	မလောင်တန်းအောင်	<input type="checkbox"/>
မူလတန်းအောင်	<input type="checkbox"/>	မလောင်တန်း	<input checked="" type="checkbox"/>	မလောင်တန်းအောင်	<input type="checkbox"/>
အခြား	<input type="checkbox"/>	အခြား	<input type="checkbox"/>	မဟုတ်	<input type="checkbox"/>
				အခြား	<input type="checkbox"/>
မှတ်ချက်		မှတ်ချက်		မှတ်ချက်	
ကလေးတန်းကျောင်း					

(ဂ) ကျွမ်းကျင်သူများမှတ်တမ်း (ကျေးရွာတွင်နေထိုင်သော သို့မဟုတ် တခြားရွာမှလာရောက်သော ကျွမ်းကျင်သူများ)

(ခ) စာသင်ကျောင်း			(၂) ကျွမ်းကျင်သူများ			(ဂ) လက်မှတ်ထုတ်ပေးရန်		
	ရွာတွင်နေထိုင်သူ	အခြားရွာမှလာသူ		ရွာတွင်နေထိုင်သူ	အခြားရွာမှလာသူ		ရွာတွင်နေထိုင်သူ	အခြားရွာမှလာသူ
မူလတန်းကျောင်း	<input checked="" type="checkbox"/>	<input checked="" type="checkbox"/>	ဆရာဝန်	<input type="checkbox"/>	<input type="checkbox"/>	လက်ထောက်	<input checked="" type="checkbox"/>	<input type="checkbox"/>
အထက်တန်းကျောင်း	<input type="checkbox"/>	<input type="checkbox"/>	လက်ထောက်ကျွမ်းကျင်သူများ	<input type="checkbox"/>	<input type="checkbox"/>	ပန်းခဲ	<input checked="" type="checkbox"/>	<input type="checkbox"/>
အလယ်တန်းကျောင်း	<input checked="" type="checkbox"/>	<input checked="" type="checkbox"/>	အမျိုးသမီးကျွမ်းကျင်သူများ	<input type="checkbox"/>	<input type="checkbox"/>	လျှင်စင်ကျွမ်းကျင်သူများ	<input type="checkbox"/>	<input checked="" type="checkbox"/>
မူလတန်းကျောင်း	<input type="checkbox"/>	<input type="checkbox"/>	သားရွာဆရာဝန်	<input type="checkbox"/>	<input checked="" type="checkbox"/>	ခရိုင်ကျွမ်းကျင်သူများ	<input type="checkbox"/>	<input type="checkbox"/>
အခြား	<input type="checkbox"/>	<input type="checkbox"/>	ပြည်သူ့ကျွမ်းကျင်သူများ	<input type="checkbox"/>	<input type="checkbox"/>	စက်ပြင်ဆရာ	<input type="checkbox"/>	<input type="checkbox"/>
မှတ်ချက်			မှတ်ချက်			မှတ်ချက်		

(ဃ) ကျေးရွာသို့ ရောက်ရှိနိုင်သည့် လမ်းအခြေအနေ / ကျေးရွာတစ်ရွာသည် ၎င်း၏ ကျေးရွာအုပ်စုနှင့် ဆက်သွယ်ထားသော လမ်းအခြေအနေ (အောက်ပါတို့ကိုပိုင်းပါ)

ကျောက်ကြမ်းလမ်း: ကတ္တရာလမ်း: ကွန်ကရစ်လမ်း: မော်တော်ဆိုင်ကယ်လမ်း:
ကျောက်စင်းလမ်း မြေသားလမ်း: လူသွားလမ်း: အခြား _____

(င) ကျေးရွာပုံစံအမျိုးအစား

(၁) လူထုပေါက်ပြဲစီမံကိန်းမစတင်မီ ဤကျေးရွာတွင်ကျေးရွာပုံစံအမျိုးအစား ဖြစ်ခဲ့ပါသလား? ဝိုင်ပါ
 (၂) ခိုင်ခံ့လျှင် ဤစီမံကိန်းကို မည်သည့် ဝန်ထုပ်ပေးခြင်းဖြင့် ဆင်နွှဲပါသနည်း? နှစ်-----/မသိပါ
 (၃) ဤစီမံကိန်းကို မြို့နယ်မှအတည်ပြုခဲ့ပါသလား? မြို့နယ်သည်/မမြို့နယ်/မသိပါ

(စ) ခရီးအကွာအဝေး

(၁) ဤကျေးရွာ၏ပဟိုမှ ၎င်းကျေးရွာအုပ်စု၏ပဟိုအထိ ခရီးပိုမိုမည်မျှကွာဝေးသနည်း? မိုင်-၁-----/မသိပါ
 (၂) ဤကျေးရွာမှ ၎င်းကျေးရွာအုပ်စုပဟိုအထိ သွားလာရာတွင်ကြားဖြင့်သည့်အချိန်

မြောက်ဘက်/ရှေ့ဘက်/တောင်ဘက်/အနောက်ဘက်/အခြား -----

(၂) ဤကျေးရွာမှ ရင်းကျေးရွာအုပ်စုအထိ သွားလာရာတွင် ကြာမြင့်သည့်အချိန်၊

မြောက်-ေသွ. ရာသီတွင် ကြာချိန် ၀၀: ၅၀: ၀၀ (မော်လာ) / မော်တော်ဆိုင်ကယ် / မြေလှုပ် / လား / မော်တော်ဆုတ် /
အခြား:

မိုးရာသီတွင် ကြာချိန် ၀၀: ၅၅: ၆၀ (မော်လာ) / မော်တော်ဆိုင်ကယ် / မြေလှုပ် / လား / မော်တော်ဆုတ် /
အခြား:

(ဆ) ပတ်ဝန်းကျင်ဆိုင်ရာ သဘာဝဘေးအန္တရာယ်

ဤကျေးရွာတွင် ခြေမြင်းကဲ့သို့ သဘာဝဘေးအန္တရာယ် ကျရောက်စေခြင်း ရှိပါသလား။

မရှိပါ ရှိပါသည် ရှိလျှင် ဖော်ပြပါ.....

(ဇ) ကျေးရွာတွင် ခွဲစည်းထားသော အဖွဲ့အစည်းများ

လူထုပုဂ္ဂိုလ်စီမံကိန်းမတိုင်မီ ဤကျေးရွာတွင် ကျေးရွာဖွံ့ဖြိုးရေးအတွက် အစိုးရ(သို့) ရွာသားများကိုယ်တိုင်(သို့) စီမံကိန်းတစ်ခုခုမှ ခွဲစည်းထားသည့် အဖွဲ့အစည်းများ ရှိပါသလား။

(၁)

(၂)

(ဈ) အထွေထွေအုပ်ချုပ်ရေး ဦးစီးဌာန (GAD) မှ မှတ်တမ်းတင်ထားခြင်း

ဤကျေးရွာသည် အထွေထွေအုပ်ချုပ်ရေး ဦးစီးဌာန (GAD) မှ မှတ်တမ်းတင်ထားမှု ရှိပါသလား။

မရှိပါ ရှိပါသည်

ကျေးရွာခေါင်းဆောင်

အမည် LI Saw Maung

လက်မှတ်

၈၄.၅

လူထုစည်းရုံးရေးမှူး

အမည် Aung Naing Moe

လက်မှတ်

၈၄.၅

	အပျိုးသား(အခရအတွက်)	အပျိုးသမီး(အခရအတွက်)	စုစုပေါင်း(အခရအတွက်)
လူဦးရေ			
လူမျိုးစု (၁) ဗမာ	၇၀၄	၈၂၇	၁၅၃၁
လူမျိုးစု (၂) -----			
လူမျိုးစု (၃) -----			
အခြား			
အိမ်ထောင်ဦးစီး	၃၁၄	၇၆	၃၉၀

(ခ) အခြေခံအဆောက်အအုံ အသုံးအဆောင်များ

စာသင်ကျောင်း	အမှတ် ဖြစ်ပါ	ကျွန်းမာရေး	အမှတ် ခပ်ပါ	ဘာသာရေးအဆောက် အအုံများ	အမှတ် ဖြစ်ပါ
အထက်တန်းကျောင်း	<input type="checkbox"/>	ဆေးရုံ	<input type="checkbox"/>	စေတီ	<input checked="" type="checkbox"/>
အလယ်တန်းကျောင်း	<input checked="" type="checkbox"/>	ကျွန်းမာရေးဌာန	<input type="checkbox"/>	ဘုန်းကြီးကျောင်း	<input checked="" type="checkbox"/>
မူလတန်းကျောင်း	<input type="checkbox"/>	ကျွန်းမာရေးဌာနခွဲ	<input checked="" type="checkbox"/>	ဟိန္ဒူဘုရားကျောင်း	<input type="checkbox"/>
ပုဂံကျောင်း	<input type="checkbox"/>	ဆေးပေးခန်း	<input type="checkbox"/>	ခရစ်ယာန်ကျောင်း	<input type="checkbox"/>
အခြား	<input type="checkbox"/>	အခြား	<input type="checkbox"/>	ဂူ	<input type="checkbox"/>
				အခြား	<input type="checkbox"/>
မှတ်စုတ်		မှတ်စုတ်		မှတ်စုတ်	

(ဂ) ကျွမ်းကျင်သူများမှတ်တမ်း (ကျေးရွာတွင်နေထိုင်သော သို့မဟုတ် တခြားရွာမှလာရောက်သောကျွမ်းကျင်သူများ)

(၁) စာသင်ကျောင်း	(၂) ကျွန်းမာရေး	(၃) လက်မှုပညာရှင်
------------------	-----------------	-------------------

ရက်စွဲ: ၀၈:၃၀

စာအုပ်အမျိုးအမည်: မြန်မာ့အလင်းစာအုပ်တိုက်
ရက်စွဲ: _____

ကျွန်ုပ်တို့၏ အဖွဲ့အစည်းသည် အထူးအရေးကြီးသော အချက်အလက်များကို အခြေခံ၍
မူဝါဒများကို ဖွဲ့စည်းဆောင်ရွက်ခဲ့ပါသည်။

ကျွန်ုပ်တို့၏ အဖွဲ့အစည်းသည် အထူးအရေးကြီးသော အချက်အလက်များကို အခြေခံ၍ မူဝါဒများကို
ဖွဲ့စည်းဆောင်ရွက်ခဲ့ပါသည်။

(၁) _____

(၂) _____

(၅) အထွေထွေအုပ်ချုပ်ရေး ဦးစီးဌာန (GAD) မှ မှတ်တမ်းတင်ထားခြင်း
ကျွန်ုပ်တို့သည် အထွေထွေအုပ်ချုပ်ရေး ဦးစီးဌာန (GAD) မှ မှတ်တမ်းတင်ထားမှု ရရှိပါသည်။
 မရှိပါ ရှိပါသည်

ကျေးဇူးတင်စာအုပ်

အမည် ဦးစောစောဇီ

လက်မှတ်  ဇန.စွဲ ၂၄.၁၀.၂၀၁၉

လူထုစည်းရုံးရေးမှူး

အမည် ဒေါ်အိန်နီဒါ

လက်မှတ်  ဇန.စွဲ ၂၄.၁၀.၂၀၁၉

၆.၂။ ထပ်ပေါင်းအောင်မြင်ရေးဆောင်ရွက်ခြင်း	17.2.19	17-2-19	8	8	1၆	၂၆	၂	၂	5-42
၆.၃။ အထူးအရေးကြီးရာများအား အောင်မြင်ရေးဆောင်ရွက်ခြင်း									
၆.၄။ ပြင်ဆင်ရေးဆောင်ရွက်ခြင်း									
၇။ စီမံကိန်းကုန်ကျစရိတ်များ စောင့်ကြည့်အစည်းအဝေး									
၇.၁။ အစည်းအဝေး ပထမအကြိမ်									
၇.၂။ အစည်းအဝေး ဒုတိယအကြိမ်									
၇.၃။ အစည်းအဝေး တတိယအကြိမ်									
၈။ စီမံကိန်းကုန်ကျစရိတ် အပြီးသတ်စာရင်းအစည်းအဝေး									
၉။ လုပ်ဆောင်ရေးအစည်းအဝေး									

၁၁။ ကျေးရွာဖွံ့ဖြိုးရေးဦးစားပေးအစီအစဉ် (စ-၃)

ပုံစံ - စ - ၃ ကျေးရွာဖွံ့ဖြိုးရေး ဦးစားပေးအစီအစဉ် (Form PC 3)

လယ်ဥယျာဉ်ရှင်က အဆင့်(၃) ကျေးရွာဖွံ့ဖြိုးရေးအစီအစဉ်အစဉ်အစား ဦးစားပေးသောအခါ ကျေးရွာစီမံကိန်း အထောက်အကူပြု
 ကော်မတီသည် လူထုစည်းရုံးရေးမှူးအကူအညီဖြင့် ဤပုံစံကိုပြည့်စုံအောင် ဖြည့်သွင်းရမည်။

လူထုစည်းရုံးရေးမှူး/ဝန်ထမ်း အမည် **ဖော့ ကွန်း ခိုင်**

နေ့စွဲ **၁၄. ၉. ၂၀၁၇** စက်ဝန်းအား အမှတ်ခြစ်ပါ (✓) □ စက်ဝန်း(၁)
 □ စက်ဝန်း(၂) □ စက်ဝန်း(၃) □ စက်ဝန်း(၄)

ပြည်နယ်/တိုင်း **မန္တလေး၊ နှားလှီးမြို့နယ်** ကျေးရွာအုပ်စု **ကျေးရွာ** **ခါးတန်းကျေးရွာ**

က၊ အခက်အခဲအတားအဆီးများအားလုံးရှင်း - ယခုလက်ရှိအခြေအနေတွင် ဤကျေးရွာဖွံ့ဖြိုးတိုးတက်ရေးအတွက်
 အဓိက အခက်အခဲအတားအဆီးများသည် မည်သည့်အရာဖြစ်ပါသနည်း။ (အမျိုးသား/သမီး အနည်းဆုံးအခက်အခဲ ၅ ဝင်ပါပြပါ)

အမျိုးသား အဖွဲ့မှ တင်ပြသောအခက်အခဲအတားအဆီးများ	အမျိုးသမီး အဖွဲ့မှတင်ပြသောအခက်အခဲအတားအဆီးများ
၁ စာပေဗဟုသုတဖွံ့ဖြိုးမှု	၁ ဆေးဝေဖမ်းမိခြင်း
၂ ကျေးရွာအုပ်စုအဖွဲ့အစည်း	၂ စားနပ်ရိက္ခာရေးရာ
၃ ကျေးရွာအုပ်စုအဖွဲ့အစည်း	၃ စားနပ်ရိက္ခာရေးရာ
၄ ကျေးရွာအုပ်စုအဖွဲ့အစည်း	၄ ကျေးရွာအုပ်စုအဖွဲ့အစည်း
၅ ကျေးရွာအုပ်စုအဖွဲ့အစည်း	၅ ကျေးရွာအုပ်စုအဖွဲ့အစည်း

ခ၊ မျှော်မှန်းခြင်း - နောင်လာမည့် (၅) နှစ် အတွင်း ကျေးရွာဖွံ့ဖြိုးရေး မျှော်မှန်းလျာထားချက်များအား တင်ပြပါ။

အမျိုးသားအဖွဲ့မှ တင်ပြသောမျှော်မှန်းချက်များ	အမျိုးသမီးအဖွဲ့မှ တင်ပြသောမျှော်မှန်းချက်များ
၁ ကျေးရွာအုပ်စုအဖွဲ့အစည်း	၁ ကျေးရွာအုပ်စုအဖွဲ့အစည်း
၂ ကျေးရွာအုပ်စုအဖွဲ့အစည်း	၂ ကျေးရွာအုပ်စုအဖွဲ့အစည်း
၃ ကျေးရွာအုပ်စုအဖွဲ့အစည်း	၃ ကျေးရွာအုပ်စုအဖွဲ့အစည်း
၄ ကျေးရွာအုပ်စုအဖွဲ့အစည်း	၄ ကျေးရွာအုပ်စုအဖွဲ့အစည်း
၅ ကျေးရွာအုပ်စုအဖွဲ့အစည်း	၅ ကျေးရွာအုပ်စုအဖွဲ့အစည်း

ဂ၊ လူထုစီမံကိန်း၏ လာမည့် (၄) နှစ်အတွက် အကျိုးမဝင်သော ဦးစားပေး ဖွံ့ဖြိုးတိုးတက်မှု လုပ်ငန်း အစီအစဉ်များအားဖော်ပြပါ။

အဆင့်	ကျေးရွာအတွက် ဦးစားပေး ဖွံ့ဖြိုးတိုးတက်မှု လုပ်ငန်းစဉ်များ	အဆိုပြုသူ (အမျိုးသား/အမျိုးသမီး/အမျိုးသား+အမျိုးသမီး)	ခန့်မှန်းကုန်ကျစရိတ်	အကျိုးခံစားခွင့်ရှိသူ ခန့်မှန်းခြေ အရေအတွက်
၁	ကျေးရွာအုပ်စုအဖွဲ့အစည်း	ကျေးရွာ +၈	၅၀၀၀၀၀၀	၁၅၂၁
၂	ကျေးရွာအုပ်စုအဖွဲ့အစည်း	ကျေးရွာ +၈	၅၀၀၀၀၀၀	၁၅၂၁
၃	ကျေးရွာအုပ်စုအဖွဲ့အစည်း	ကျေးရွာ +၈	၅၀၀၀၀၀၀	၁၅၂၁
၄	ကျေးရွာအုပ်စုအဖွဲ့အစည်း	ကျေးရွာ +၈	၅၀၀၀၀၀၀	၁၅၂၁
၅	ကျေးရွာအုပ်စုအဖွဲ့အစည်း	ကျေးရွာ	၅၀၀၀၀၀၀	၁၅၂၁

ဃ၊ လူထုစီမံကိန်း၏ လာမည့် (၄) နှစ်အတွက် အကျိုးမဝင်သော ဦးစားပေး ဖွံ့ဖြိုးတိုးတက်မှု လုပ်ငန်း အစီအစဉ်များအားဖော်ပြပါ။

အဆင့်	ကျေးရွာအတွက် ဦးစားပေး ဖွံ့ဖြိုး	အဆိုပြုသူ (အမျိုးသား/အမျိုးသမီး)	အခန်းကဏ္ဍ
-------	---------------------------------	----------------------------------	-----------

	တိုးတက်မှု လုပ်ငန်းစဉ်များ	အမျိုးသမီးများ/အမျိုးသား+ အမျိုးသမီး)	
၁			
၂			
၃			
၄			
၅			

ခေါင်းဆောင်၊ ကျေးရွာစီမံကိန်းအထောက်အကူပြုကော်မတီမှ အတည်ပြုသည်။

အမည် ဒေါ်စောအေးမင်း လက်မှတ် [Signature] နေ့စွဲ ၂၆. ၁. ၂၀၁၇

၃၈-၈-၃ မကွေးတိုင်းဒေသကြီး အစိုးရ ဦးစီးဌာန (Form FC 3)

လက်ရှိနှစ် အဆင့်(၃) မကွေးတိုင်းဒေသကြီးအစိုးရ ဦးစီးဌာန အစိုးရဝန်ထမ်း အသက်အရွယ် အတိုင်းအတာ လုပ်ငန်းခွင်အမျိုးမျိုးတွင် ဤစာရွက်စာတမ်း ဖြည့်သွင်းရမည်။

လုပ်ငန်းခွင်အမျိုးမျိုးအားဖြင့် အဆင့် **၃** **စားခွင့်**
 နံပါတ် **၃၀. ၁၁. ၃၀၇** စက်ဝိုင်းအား အမှတ်(၁) ဝ စက်ဝိုင်း(၁)
 အမှတ်(၂) ဝ စက်ဝိုင်း(၂) ဝ စက်ဝိုင်း(၃)

လုပ်ငန်းခွင် **၀၅. က** နှစ် **၁၅. ၁** မကွေးတိုင်းဒေသကြီးအစိုးရ ဦးစီးဌာန၊ **၀၅. ၁၀. ၁** စားခွင့်၊
 က အစိုးရဝန်ထမ်းအသက်အရွယ်အတိုင်းအတာ လုပ်ငန်းခွင်အမျိုးမျိုးတွင် ဤစာရွက်စာတမ်း ဖြည့်သွင်းရမည်။
 အဆင့်(၃) အစိုးရဝန်ထမ်းအသက်အရွယ်အတိုင်းအတာ လုပ်ငန်းခွင်အမျိုးမျိုးတွင် (အမျိုးသား/သမီး အဆင့်(၃)အစိုးရဝန်ထမ်း ၅ နှစ်အကြား)

အမျိုးသား အဖွဲ့ တပ်မြောက်အစိုးရဝန်ထမ်းအသက်အရွယ်အတိုင်းအတာ	အမျိုးသမီး အဖွဲ့ တပ်မြောက်အစိုးရဝန်ထမ်းအသက်အရွယ်အတိုင်းအတာ
၁ ဝန်ထမ်း စားခွင့်၊ အသက် ၁၈ နှစ်	၁ တပ်မတော် စားခွင့်၊ စားခွင့်၊ စားခွင့်
၂ ဝန်ထမ်း အသက် ၁၉ နှစ်	၂ ၄ နှစ် စားခွင့်၊ စားခွင့်၊ စားခွင့်
၃ စားခွင့်၊ စားခွင့်၊ စားခွင့်	၃ စားခွင့်၊ စားခွင့်၊ စားခွင့်
၄ စားခွင့်၊ စားခွင့်၊ စားခွင့်	၄ စားခွင့်၊ စားခွင့်၊ စားခွင့်
၅ စားခွင့်၊ စားခွင့်၊ စားခွင့်	၅ စားခွင့်၊ စားခွင့်၊ စားခွင့်

၀၈ မြို့နယ်အဆင့် - မြောက်ပိုင်း (၅) နှစ် အတွက် မကွေးတိုင်းဒေသကြီး အစိုးရ ဦးစီးဌာန အစိုးရဝန်ထမ်းအသက်အရွယ်အတိုင်းအတာ

အမျိုးသားအဖွဲ့ တပ်မြောက်အစိုးရဝန်ထမ်းအသက်အရွယ်အတိုင်းအတာ	အမျိုးသမီးအဖွဲ့ တပ်မြောက်အစိုးရဝန်ထမ်းအသက်အရွယ်အတိုင်းအတာ
၁ စားခွင့်၊ စားခွင့်၊ စားခွင့်	၁ စားခွင့်၊ စားခွင့်၊ စားခွင့်
၂ စားခွင့်၊ စားခွင့်၊ စားခွင့်	၂ ၄ နှစ် စားခွင့်၊ စားခွင့်၊ စားခွင့်
၃ စားခွင့်၊ စားခွင့်၊ စားခွင့်	၃ စားခွင့်၊ စားခွင့်၊ စားခွင့်
၄ စားခွင့်၊ စားခွင့်၊ စားခွင့်	၄ စားခွင့်၊ စားခွင့်၊ စားခွင့်
၅ စားခွင့်၊ စားခွင့်၊ စားခွင့်	၅ စားခွင့်၊ စားခွင့်၊ စားခွင့်

၀၉ လုပ်ငန်းခွင်အမျိုးမျိုး (၄) နှစ်အတွက် အစိုးရဝန်ထမ်းအသက်အရွယ်အတိုင်းအတာ ဦးစီးဌာန အစိုးရဝန်ထမ်းအသက်အရွယ်အတိုင်းအတာ

အဆင့်	မကွေးတိုင်းဒေသကြီး အစိုးရ ဦးစီးဌာန အစိုးရဝန်ထမ်းအသက်အရွယ်အတိုင်းအတာ	အစိုးရဝန်ထမ်းအသက်အရွယ်အတိုင်းအတာ (အမျိုးသား/အမျိုးသမီး/အမျိုးသား)	အစိုးရဝန်ထမ်းအသက်အရွယ်အတိုင်းအတာ	အစိုးရဝန်ထမ်းအသက်အရွယ်အတိုင်းအတာ
၁	စားခွင့်၊ စားခွင့်	၇၀၀၀၀၀	၇၀၀၀၀၀	၁၅၃၁
၂	စားခွင့်၊ စားခွင့်	၁၃၀၀၀၀၀	၁၃၀၀၀၀၀	၁၅၃၁
၃	စားခွင့်၊ စားခွင့်	၁၄၀၀၀၀၀	၁၄၀၀၀၀၀	၁၅၃၁
၄	စားခွင့်၊ စားခွင့်	၂၃၀၀၀၀၀	၂၃၀၀၀၀၀	၁၅၃၁
၅	စားခွင့်၊ စားခွင့်	၇၈၀၀၀၀	၇၈၀၀၀၀	၁၅၃၁

၀၉ လုပ်ငန်းခွင်အမျိုးမျိုး (၄) နှစ်အတွက် အစိုးရဝန်ထမ်းအသက်အရွယ်အတိုင်းအတာ ဦးစီးဌာန အစိုးရဝန်ထမ်းအသက်အရွယ်အတိုင်းအတာ

အဆင့်	မကွေးတိုင်းဒေသကြီး အစိုးရ ဦးစီးဌာန အစိုးရဝန်ထမ်းအသက်အရွယ်အတိုင်းအတာ	အစိုးရဝန်ထမ်းအသက်အရွယ်အတိုင်းအတာ
-------	---	----------------------------------

	တိုးတက်မှု လုပ်ငန်းစဉ်များ	အမျိုးသမီးများ/အမျိုးသား+ အမျိုးသမီး)	
၁	တက်ပျက်သင်တန်း	မ	
၂	တက်ပျက်သင်တန်း	မ	
၃	စိုက်ပျိုးရေးသင်တန်း	က	
၄	ကျွမ်းကျင်ရေးသင်တန်း	က	
၅			

ခေါင်းဆောင်၊ ကျေးဇူးတင်ပံ့ပိုးဆောင်ရွက်မှုအတွက် ကျေးဇူးတင်စာတင်ပြပါသည်။

အမည် ခေါ်ခင်၊ သင်းစွာ လက်မှတ် ခင် ရက်စွဲ ၇၀. ၁၁. ၂၀၁၇

၈။ လူထုဝိပဿနာ၏ လာမည့် (၄) နှစ်အတွက် အကျုံးဝင်သော ဦးစားပေး ဖွံ့ဖြိုးတိုးတက်မှု လုပ်ငန်း အစီအစဉ်များအားဖော်ပြပါ။

ဦးစားပေးအဆင့်	ကျေးရွာအတွက် ဦးစားပေး ဖွံ့ဖြိုးတိုးတက်မှု လုပ်ငန်းစဉ်များ	အဆိုပြုသူ (အမျိုးသားများ/ အမျိုးသမီးများ/ အမျိုးသား + အမျိုးသမီး)	အခန်းကဏ္ဍ	ဦးစားပေး အဆင့် သတ်မှတ်ချက်	ခန့်မှန်း ကုန်ကျစရိတ်	အကျိုးစီးပွားခွင့်ရှိသူ နှင့် မှန်းခြေအရေအတွက်		
						ကျား	မ	ပေါင်း
၀	ရွာချွေးဆက် လမ်း (၃ ပါး)	စာချုပ်သမား + စာချုပ်သား	လမ်းပို့ဆောင်ရေး	၁	၁၅၀၀၀၀၀	၇၀၄	၈၂၇	၁၅၃၁
၂	Power meter	စာချုပ်သား	စာခြား	၂	၅၀၀၀၀၀	၇၀၄	၈၂၇	၁၅၃၁
၃	KG ကျောင်းဆောင်	စာချုပ်သမား	ပညာရေး	၃	၃၀၀၀၀၀၀	၇၀၄	၈၂၇	၁၅၃၁
၄	မာဏဉာဏ်စိုက်	စာချုပ်သား	မာဏ	၄	၇၀၀၀၀၀	၇၀၄	၈၂၇	၁၅၃၁
၅								

၉။ လူထုဝိပဿနာ၏ လာမည့် (၄) နှစ်အတွက် အကျုံးဝင်သော ဦးစားပေး ဖွံ့ဖြိုးတိုးတက်မှု လုပ်ငန်း အစီအစဉ်များအားဖော်ပြပါ။

အဆင့်	ကျေးရွာအတွက် ဦးစားပေး ဖွံ့ဖြိုးတိုးတက်မှု လုပ်ငန်းစဉ်များ	အဆိုပြုသူ (အမျိုးသားများ/ အမျိုးသမီးများ/ အမျိုးသား + အမျိုးသမီး)	အခန်းကဏ္ဍ
၀	စိတ် တွင်း လက်မှု ဂျာနယ်	စာချုပ်သမား	
၂			
၃			
၄			
၅			

ခေါင်းဆောင်၊ ကျေးရွာဝိပဿနာအထောက်အကူပြုကော်မတီမှအတည်ပြုသည်။

အမည် ခင်အောင် လက်မှတ် ခိုင် ဇူလိုင် ၁၉၊ ၂၀၁၈

ပုံစံ - ၈-၃ ကျေးရွာခွဲ ညွှန်ချက် ဦးစားပေးအစီအစဉ် (Form PC 3)

လယ်ဧကနှင့်အညီ အဆင့်(၃)ကျေးရွာမှိုင်းများချက်အစည်းအဝေးပြီးဆုံးသောအခါ ကျေးရွာစီမံကိန်း အထောက်အကူပြု ကော်မတီသည် လူထုစည်းရုံးရေးမှူးအကူအညီဖြင့် ဤပုံစံကိုပြည့်စုံအောင် ဖြည့်သွင်းရမည်။

လူထုစည်းရုံးရေးမှူး/ဝန်ထမ်း အမည် ဒေါ်ခင်နုဒွာဖြူ

နေ့စွဲ 31.10.2019 စက်ဝန်းအား အမှတ်ခြစ်ပါ (✓) □ စက်ဝန်း(၁)
□ စက်ဝန်း(၂) □ စက်ဝန်း(၃) □ စက်ဝန်း(၄)

ခြည်နယ်/တိုင်း မန္တလေး ညွှန်ချက် ဒေါ်ခင်နု ကျေးရွာအုပ်စု သေဘင်ခြေခြေ ကျေးရွာ စိန်ပန်းကျင်း

က။ အခက်အခဲအတားအဆီးများအားဆွေးနွေးခြင်း - ယခုလက်ရှိအခြေအနေတွင်ဤကျေးရွာခွဲ ညွှန်ချက်တက်ရေးအတွက် အဓိကအခက်အခဲအတားအဆီးများသည် မည်သည်များဖြစ်ပါသနည်း။ (အမျိုးသား/သမီး အနည်းဆုံးအခက်အခဲ ၅ ဝက်စီပြပါ)

အုပ်စုခွဲဆွေးနွေးမှုများမှ တင်ပြသောအခက်အခဲအတားအဆီးများ	
၁။ သေဘင်ကျေးကွဲလောက်ကွဲမရှိသည့်အခက်အခဲ	□ ကျား ၀၀ □ ကျား+ မ
၂။ လယ်ယာစိုက်ပျိုးရေးအကောင်အထည်ဖော်ရေးမရှိသည့်အခက်အခဲ	□ ကျား ၀၀ □ ကျား+ မ
၃။ ကျေးရွာအုပ်စုအတွက် ရေကန်/အိုင်/ကျွန်းများ မရှိသည့်အခက်အခဲ	□ ကျား ၀၀ □ ကျား+ မ
၄။ မြေကွဲ/ကျေးရွာအုပ်စုအတွက် ကျွန်းသစ်/အိုင်/အနားအခက်အခဲ	□ ကျား ၀၀ □ ကျား+ မ
၅။ အနည်းဆုံးအခက်အခဲ ၅ ဝက်စီ	□ ကျား ၀၀ □ ကျား+ မ

ခ။ မျှော်မှန်းခြင်း- နောင်လာမည့် (၅) နှစ် အတွင်း ကျေးရွာခွဲ ညွှန်ချက် မျှော်မှန်းလျာထားချက်များအား တင်ပြပါ။

အုပ်စုခွဲဆွေးနွေးမှုများမှ တင်ပြသောအခက်အခဲအတားအဆီးများ	
၁။ အုပ်စုအတွင်း သေဘင်ကျေးကွဲလောက်ကွဲမရှိသည့်အခက်အခဲ	□ ကျား ၀၀ □ ကျား+ မ
၂။ လယ်ယာစိုက်ပျိုးရေးအကောင်အထည်ဖော်ရေးမရှိသည့်အခက်အခဲ	□ ကျား ၀၀ □ ကျား+ မ
၃။ ရေကန်/အိုင်/ကျွန်းများ မရှိသည့်အခက်အခဲ	□ ကျား ၀၀ □ ကျား+ မ
၄။ မြေကွဲ/ကျေးရွာအုပ်စုအတွက် ကျွန်းသစ်/အိုင်/အနားအခက်အခဲ	□ ကျား ၀၀ □ ကျား+ မ
၅။ အနည်းဆုံးအခက်အခဲ ၅ ဝက်စီ	□ ကျား ၀၀ □ ကျား+ မ

က။ လူထုစီမံကိန်း၏ လာမည့် (၄) နှစ်အတွက် အကျုံးမဝင်သော ဦးစားပေး ဖွံ့ဖြိုးတိုးတက်မှု လုပ်ငန်း အစီအစဉ်များအားဖော်ပြပါ။

ဦးစားပေးအဆင့်	ကျေးရွာအတွက် ဦးစားပေး ဖွံ့ဖြိုးတိုးတက်မှု လုပ်ငန်းစဉ်များ	အဆိုပြုသူ (အမျိုးသားများ/ အမျိုးသမီးများ/ အမျိုးသား + အမျိုးသမီး)	အခန်းကဏ္ဍ	ဦးစားပေးအဆင့် သတ်မှတ်ချက်	ခန့်မှန်း ကုန်ကျစရိတ်	အကျိုးခံစားခွင့်ရှိသူ နှင့် မှန်းခြေအရေအတွက်		
						ကျား	မ	ပေါင်း
၁	ကန်ကြီး ခြံခြံခြံခြံခြံ	ကမ္ဘာ့ဘဏ် + ကမ္ဘာ့ဘဏ်		၁	၇၃၂၈၂၈	၇၃၂	၈၂၈	၁၆၂၀
၂	ပျံပျံပျံပျံပျံပျံ	"		၂	၂၃၀၀၀၀	"	"	"
၃	ကျေးရွာခြံခြံခြံခြံ	"		၃	၃၀၀၀၀၀	"	"	"
၄	ကလေးကလေးကလေး	ကမ္ဘာ့ဘဏ်		၄	၃၀၀၀၀၀	"	"	"
၅								

ဃ။ လူထုစီမံကိန်း၏ လာမည့် (၄) နှစ်အတွက် အကျုံးမဝင်သော ဦးစားပေး ဖွံ့ဖြိုးတိုးတက်မှု လုပ်ငန်း အစီအစဉ်များအားဖော်ပြပါ။

အဆင့်	ကျေးရွာအတွက် ဦးစားပေး ဖွံ့ဖြိုးတိုးတက်မှု လုပ်ငန်းစဉ်များ	အဆိုပြုသူ (အမျိုးသားများ/ အမျိုးသမီးများ/ အမျိုးသား + အမျိုးသမီး)	အခန်းကဏ္ဍ
၁	ရွက်ပျိုးကျေးရွာ	ကမ္ဘာ့ဘဏ် + ကမ္ဘာ့ဘဏ်	
၂			
၃			
၄			
၅			

မောင်းဆောင်၊ ကျေးရွာစီမံကိန်းအထောက်အကူပြုကော်မတီမှအတည်ပြုသည်။

အမည် ဦးစောစောစော လက်မှတ် SSS ခန့် ၃၁.၁.၂၀.၂၀၂၄

ဆိုပြတ်ချက်များ/သဘောတူညီချက်များ

အခွင့်အရေးထက်ရှောင်သူများအားလုံး အများသဘောတူအဖွဲ့ရှိပြီး
ရွေးချယ်သည့် ခြိတ်ချိတ်ပါသည်။

မှတ်တမ်းတင်သူ

အတည်ပြုသူ

လက်မှတ်

၃၆

၂

အမည်

ဒေါ်ခင်မာဌေး

ဦးမင်းသူဂျီ

ရာထူး

စေတနာ့ဝန်ထမ်း

ဦး/ထောက်ဥက္ကဋ္ဌ

၁၃။ ကဏ္ဍအလိုက် ဦးစားပေးလုပ်ငန်းစဉ်များ

နောက်ဆက်တွဲ(၄) မြားနားမသားအပိုင်းများအတွက် ဦးစားပေးဖွံ့ဖြိုးရေးလုပ်ငန်းစဉ် အနှစ်ချုပ်

မူရင်းသည်အား VPSC တွင်ထားရှိရပါမည်။ အခြားဌာနများနှင့် ညှိနှိုင်းရန်အတွက် မိတ္တူအား TPIC သို့ပို့ရပါမည်။ MIS data အနေဖြင့် သွင်းရန် မလိုအပ်ပါ။

	အဆင့်	လုပ်ငန်း	မည်သည့်ဦးစားပေးလဲ	ကျေးဇူးပြုတာဝန်ခံသူ (သို့) အုပ်စု	ပြင်ပမှမည်သူ ထောက်ပံ့ မလဲ
အခြေခံအောက်အဖွဲ့	၀	ကန်ကြီးခြေခြင်	<input checked="" type="checkbox"/> မြား <input type="checkbox"/> ကျား	ကျေးဇူးပြုသူ	မရှိသေးပါ
	၂	ဒါဝါ ဒါဝါကွက်အပိုင်ခြင်	<input checked="" type="checkbox"/> မြား <input type="checkbox"/> ကျား	"	"
	၃	ရေကျော်ခြေခြင်ခြင်	<input checked="" type="checkbox"/> မြား <input type="checkbox"/> ကျား	"	"
	၄	ကလေးကလေးဆေး	<input checked="" type="checkbox"/> မြား <input type="checkbox"/> ကျား	"	"
	၅		<input type="checkbox"/> မြား <input type="checkbox"/> ကျား		
အထောက်အပံ့ပေးရေးဌာနများ/ပိုက်လိုင်းများ	၀		<input type="checkbox"/> မြား <input type="checkbox"/> ကျား		
	၂		<input type="checkbox"/> မြား <input type="checkbox"/> ကျား		
	၃		<input type="checkbox"/> မြား <input type="checkbox"/> ကျား		
	၄		<input type="checkbox"/> မြား <input type="checkbox"/> ကျား		
	၅		<input type="checkbox"/> မြား <input type="checkbox"/> ကျား		
ကျွမ်းကျင်ရေးနှင့် အာဟာရ	၀		<input type="checkbox"/> မြား <input type="checkbox"/> ကျား		
	၂		<input type="checkbox"/> မြား <input type="checkbox"/> ကျား		
	၃		<input type="checkbox"/> မြား <input type="checkbox"/> ကျား		
	၄		<input type="checkbox"/> မြား <input type="checkbox"/> ကျား		
	၅		<input type="checkbox"/> မြား <input type="checkbox"/> ကျား		
ပညာရေး	၀		<input type="checkbox"/> မြား <input type="checkbox"/> ကျား		
	၂		<input type="checkbox"/> မြား <input type="checkbox"/> ကျား		
	၃		<input type="checkbox"/> မြား <input type="checkbox"/> ကျား		

		<input type="checkbox"/>		
၄		<input type="checkbox"/>		
၅		<input type="checkbox"/>		
၆	၀	<input checked="" type="checkbox"/>	၆၀၀၀၀၀၀၀	၆၀၀၀၀၀၀၀
	၁	<input type="checkbox"/>		
	၂	<input type="checkbox"/>		
	၃	<input type="checkbox"/>		
	၄	<input type="checkbox"/>		
	၅		<input type="checkbox"/>	

၁၄။ VDP အရည်အသွေးထိန်းချုပ်မှု

ထိန်းချုပ်သူ ဒေါ်အိန်နာဖြိုး
မြို့နယ်-နွားထိုးကြီး

ရက်စွဲ- ၂၄.၁၀.၂၀၁၉ ရွာ- စိန်ပန်းကျင်း VDP
ကျေးရွာအုပ်စု- ညောင်ချေပေါ်
VDP စာရွက်စာတမ်းပြီးဆုံးမှုကိုစစ်ဆေးပါ။ (OM အရ)

- မျက်နှာဖုံး (အဖုံး)
- မာတိကာ
- ကျေးရွာအခြေခံ Data
- PSA အကျဉ်းချုပ်နှင့် PRA လုပ်ငန်းစဉ်
- ကျေးရွာမျှော်မှန်းချက် (ဆွေးနွေးချက် ရလဒ်)
- အမျိုးသား/ အမျိုးသမီးအဖွဲ့များသဘောတူထားသည့် နောင်လေးနှစ်အတွက် ဦးစားပေးလုပ်ငန်းများစာရင်း (အခြေခံအဆောက်အအုံ၊ အသက်မွေးမှု၊ ပညာရေး၊ လူမှုရေးထိန်းသိမ်းမှု...) နောက်ဆက်တွဲများ -
 - လူမှုအကဲဖြတ်မှု စာရွက်စာတမ်းခါတ်ပုံနှင့် PRA လုပ်ငန်းစဉ် (ဖြစ်နိုင်လျှင်)၊ မြေပုံများပါရမည်၊ စည်းစိမ်ပိုင်ဆိုင်မှုအဆင့်၊ vennပုံ....
 - ကျေးရွာစီမံကိန်း ရေးဆွဲရေးအစည်းအဝေးမိတ္တူ
 - ကျေးရွာ၏ အချက်အလက် (PC1 ပုံစံ)
 - ကျေးရွာမျှော်မှန်းချက်
- (၂) လူမှုအကဲဖြတ်မှု အရည်အသွေးနှင့် VDP စစ်ဆေးပါ။
 - VDP တွင် ပါဝင်သောလူဦးရေ (အမျိုးသား/ အမျိုးသမီး)
 - လူမှုရေးအကဲဖြတ်မှုအရည်အသွေးနှင့် VDP အတွက် ရက်ပေါင်း
 - PRA ပစ္စည်းများအသုံးပြုသည့် အရေအတွက် -
 - ပါဝင်သော လူဦးရေနှင့် လုပ်ငန်းများမှတ်တမ်းတင်ခြင်း (အစည်းအဝေးမှတ်တမ်း၊ အဖွဲ့ခါတ်ပုံ၊ တိုင်းရင်းသားအနည်းစုနှင့် ထိခိုက်လွယ်သောအဖွဲ့များ)
 - အလွန်ကောင်း
 - ကောင်း
 - ညံ့
 - လုပ်ငန်းများမှတ်တမ်းတင်ခြင်းနှင့် အမျိုးသမီး အဖွဲ့အစည်းအဝေး၏ ရလဒ်အားခွဲခြားပေးထားသလား
 - ရှိ

- မရှိ
- စီမံကိန်းအရေအတွက် (အမျိုးသား/ အမျိုးသမီးရွေးချယ်မှု အရေအတွက်) –

PRA နှင့် သက်ဆိုင်သောအခြားစီမံကိန်းအရေအတွက်
(အမျိုးသား/ အမျိုးသမီးရွေးချယ်မှု အရေအတွက်) –