

ပြည်ထောင်စုသမ္မတ မြန်မာနိုင်ငံတော်အစိုးရ
စိုက်ပျိုးရေး၊ မွေးမြူရေးနှင့် ဆည်မြောင်းဝန်ကြီးဌာန
ကျေးလက်ဒေသဖွံ့ဖြိုးတိုးတက်ရေးဦးစီးဌာန
ညောင်ဦးမြို့နယ်



လူထုဗဟိုပြုစီမံကိန်း

National Community Driven Development Project

(NCDDP)

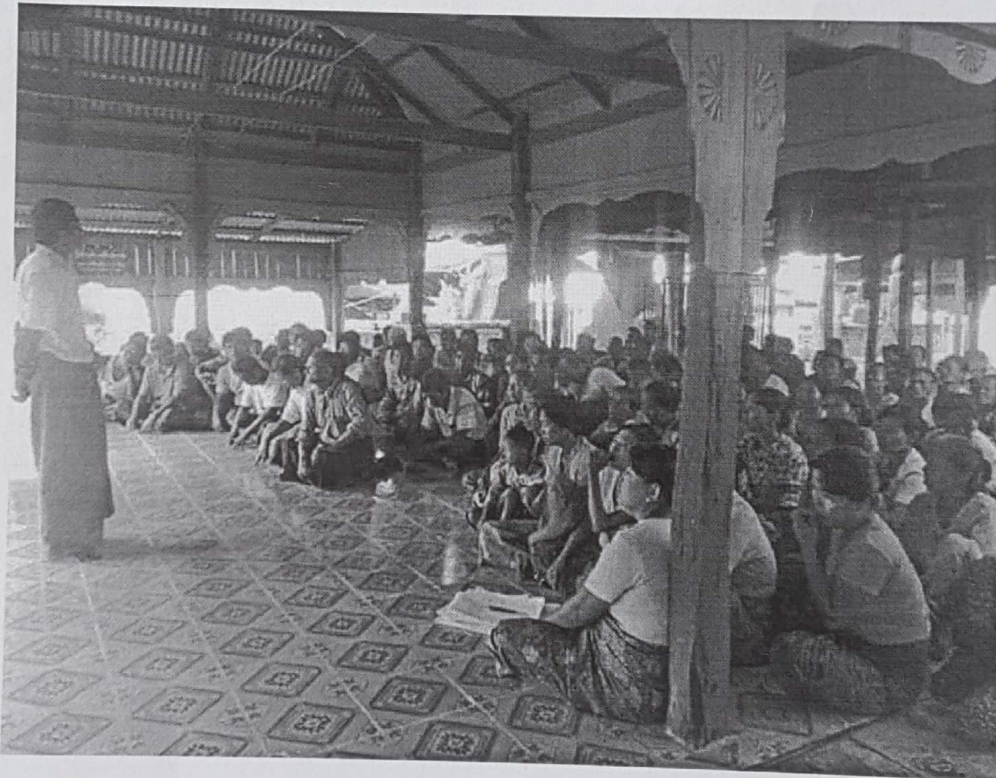

စတုတ္ထနှစ်စီမံကိန်းစက်ဝန်း၊ ကျေးရွာဖွံ့ဖြိုးရေးအစီအစဉ်

Village Development Plan (VDP)

မြေနီအုပ်စု၊ စန်းကန်ကျေးရွာ

၂၀၁၈-ခုနှစ်

ညောင်ဦးမြို့နယ်

မာတိကာ

၁။ မြို့နယ်မြေပုံ

၂။ ကျေးရွာမြေပုံ (တည်နေရာ)

၃။ အုပ်စုတွင်ပါဝင်သောကျေးရွာများစာရင်း

၄။ ကျေးရွာအခြေခံအချက်အလက်များ (ကျေးရွာသမိုင်းကြောင်း)

၅။ လူထုပူးပေါင်းပါဝင်သော လူမှုဆန်းစစ်ခြင်းနှင့် အကဲဖြတ်ခြင်း လုပ်ငန်းစဉ် (PSA/PRA) အကျဉ်းချုပ်
ဇယား

၆။ ကျေးရွာဖွံ့ဖြိုးရေး အစီအစဉ်အတွက်အသုံးပြုခဲ့သော PRA tools များနှင့် တစ်ခုချင်းစီအတွက်
သုံးသပ်ချက်များ

(၆-၁) လူမှုရေးအရင်းအမြစ်ပြုမြေပုံနှင့်သုံးသပ်ချက်

(၆-၂) ဥစ္စာဓာတ်ဆိုင်ဆိုင်မှုခွဲခြားခြင်းနှင့်သုံးသပ်ချက်

(၆-၃) အဖွဲ့အစည်းချိတ်ဆက်မှုနှင့်သုံးသပ်ချက်

(၆-၄) ရာသီခွင်ပြ ပြက္ခဒိန်နှင့်သုံးသပ်ချက်

(၆-၅) ကျား/မရေးရာပင့်ကူနှင့်သုံးသပ်ချက်

(၆-၆) ပြဿနာသစ်ပင်နှင့်သုံးသပ်ချက်

(၆-၇) ကျား/မပိုင်ဆိုင်မှုသုံးသပ်ဆန်းစစ်ခြင်း(အရင်းအမြစ်သုံးစွဲမှုနှင့်အရင်းအမြစ်ထိန်းချုပ်မှုပြဇယား)

၇။ ကော်မတီဝင်များရွေးချယ်ခြင်းနှင့် ကျေးရွာဖွံ့ဖြိုးရေးအစီအစဉ်ဆောင်ရွက်မှုမှတ်တမ်းခါတ်ပုံများ

၈။ ကျေးရွာအချက်အလက် (ပုံစံ-၁)

၉။ စီမံကိန်းစက်ဝန်းအချိန်ဇယား (ပုံစံ-၂)

၁၀။ ကျေးရွာဖွံ့ဖြိုးရေး ဦးစားပေးအစီအစဉ် (ပုံစံ-၃)

၁၁။ အစည်းအဝေးမှတ်တမ်းများ

၁၂။ ကဏ္ဍအလိုက်ဦးစားပေးဖွံ့ဖြိုးရေးလုပ်ငန်းစဉ်များ

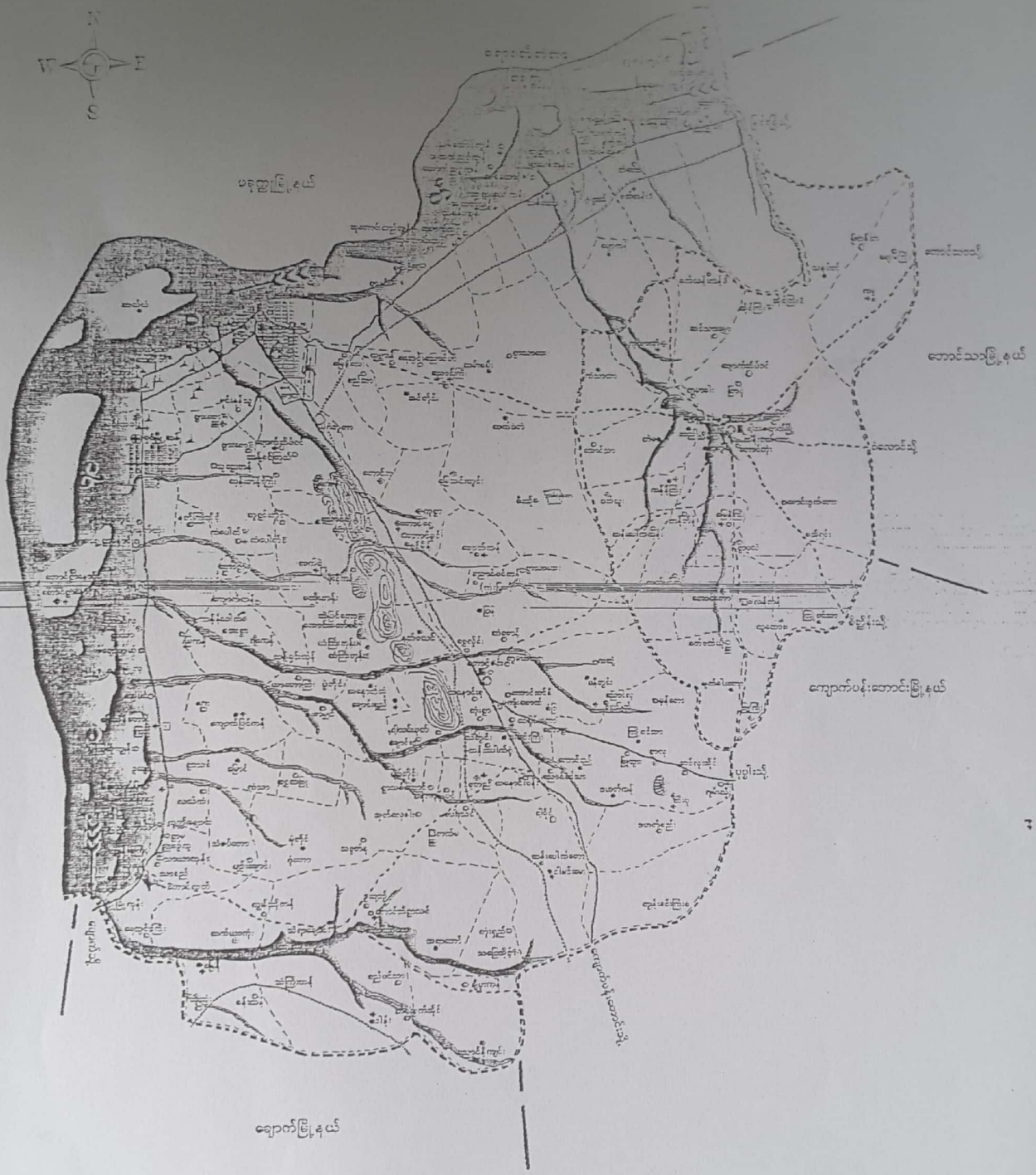

မြေနှိကျေးရွာ အုပ်စုပုံ ခြေပုံ

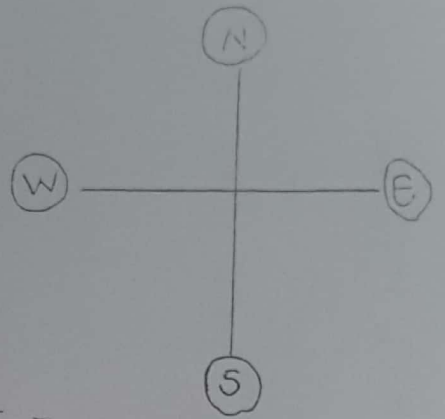

မြေခိုကျေးရွာအုပ်စုတွင်ပါဝင်သောကျေးရွာများ

- (၁) မြေခိုကျေးရွာ
- (၂) မိုက်ကုန်းကျေးရွာ
- (၃) စန်းကံကျေးရွာ
- (၄) ကျွန်းခိုကံကျေးရွာ
- (၅) ထက်သာကုန်းကျေးရွာ

ရက်စွဲ. ၅.၉.၂၀၁၈

ကျေးရွာ - စမ်းကန်

စဉ်	အကြောင်းအရာ	ပမာဏ	အကျဉ်းချုပ်	ပမာဏ			အခြားအချက်အလက်
				ကျေးရွာ	စ	ပေါင်း	
၁။	ကျေးရွာလူမှုရင်းမြစ် ဝယ်ရောင်းခြင်း (social map Resource map)	၆ • ၄ • ၁၆	ကျေးရွာသူ / ကျေးရွာသားများ / ကော်မတီဝင်များ	၃၀	၁၅	၃၅	ကျေးရွာနယ်နိမိတ် ခံယူပိုင်မှု ဖြစ်ပေါ်ခြင်း၊ လယ်မြေပိုင်ဆိုင်ဆင်း၊ ဘဏ္ဍာရေး၊ မြေပုံ၊ စသော ကျေးရွာ၏ လက်ရှိ အခြေအနေနှင့် ပိုင်ဆိုင်မှုနှင့် အခြေအနေများကို ရေးဆွဲဖော်ထုတ်ပါသည်။
၂။	ရာသီဥတုမြေပုံ (Seasonal Calendar)		ကျေးရွာသူ / ကျေးရွာသားများ / ကော်မတီဝင်များ	၁၆	၁၄	၃၀	ရာသီဥတုပုံပြင်ဆင်မှုများ၊ လယ်ယာလုပ်ငန်းများ၊ မြေပုံ၊ မြေပုံ၊ လုပ်ငန်းများ၊ မြေပုံ၊ စာပို့ဆွဲမှုနှင့် ပုံစံများ
၃။	ကျေးရွာစီးပွားစာရင်း၊ အစီအစဉ် (Metric Ranking)		အမျိုးသားအုပ်စု / အမျိုးသမီးအုပ်စု	၁၇	၁၈	၃၅	ကျေးရွာသူကျေးရွာသားများ၏ ကျေးရွာအတွက် အဓိကလုပ်ငန်းစဉ်များကို ဖော်ပြနိုင်ရန် ရေးဆွဲခြင်းဖြစ်သည်။

ရက်စွဲ . ၅.၉.၂၀၁၈

ကျေးဇူးတင်စာအုပ်

စဉ်	အကြောင်းအရာ	ရက်စွဲ	ဦးစီးဌာန	ဝင်ရောက်မှု			အခြားအချက်အလက်
				ကျား	မ	စုစုပေါင်း	
၄.	အဖွဲ့အစည်း ချိတ်ဆက်ပုံ (Venn Diagram)	၅ . ၇ . ၇၆	ကျေးဇူးတင်စာ၊ ကျေးဇူးတင်စာများ၊ ကော်မတီဝင်များ၊ ကျေးဇူးတင်စာအုပ် ရေးအဖွဲ့ဝင်များ	၇၈	၇၈	၃၆	ကျေးဇူးတင်စာအုပ်ဝင် ဖြစ် သော လူမှုအဖွဲ့အစည်းနှင့် နှိုင်း ကျေးဇူးတင်စာအုပ် ချိတ်ဆက်မှုကို ဖော်ပြ ခြင်းအားဖြင့် အကျဉ်းချုပ် ချုပ်ဆိုပါသည်။
၅.	လူမှုစီးပွားအ ဆင့်အစဉ်စာ ကြီး (Wealth Ranking)		ချမ်းသာသော အလယ်အလတ် ဦးစီးဌာန	၇၉	၇၃	၂၅	ကျေးဇူးတင်စာအုပ်ကို လူမှုစီး ပွား ဖွဲ့စည်းပုံအရ အဆင့်အစဉ်စာ ဖြစ်ပြီး အဆင့် အစဉ်စာအုပ်ကို အကျဉ်း ချုပ်ဆိုပါသည်။
၆.	ပုဂ္ဂလိကဘဏ် ကွန်ယက် (Spider Web)		ကျေးဇူးတင်စာ၊ ကျေးဇူးတင်စာများ၊ အမျိုးအစားအုပ်စု အမျိုးအစားအုပ်စု	၇၆	၇၅	၃၁	အမျိုးအစားနှင့် အမျိုးအစား များကြား အလုပ်အကိုင်အ ခြေအလမ်းတစ်ခုအဖြစ် အကျဉ်းချုပ် ဖော်ပြပါသည်။ အကျဉ်းချုပ် ဖော်ပြပါသည်။

ရက်စွဲ. ဝ.၉.၂၀၁၈	အိမ်ထောင်ရေး အခြေခံဥပဒေ	ပုဒ်မ
	အခြေခံဥပဒေ	ပုဒ်မ
၁၀၁	အခြေခံဥပဒေ	ပုဒ်မ
၁၀၂	အခြေခံဥပဒေ	ပုဒ်မ
၁၀၃	အခြေခံဥပဒေ	ပုဒ်မ
၁၀၄	အခြေခံဥပဒေ	ပုဒ်မ
၁၀၅	အခြေခံဥပဒေ	ပုဒ်မ

အခြေခံဥပဒေ

၁၀၁

အခြေခံဥပဒေ

ပုဒ်မ

အခြေခံဥပဒေ

အခြေခံဥပဒေ

၁၀၂

အခြေခံဥပဒေ

အခြေခံဥပဒေ

၁၀၃

အခြေခံဥပဒေ

အခြေခံဥပဒေ

၁၀၄

အခြေခံဥပဒေ

အခြေခံဥပဒေ

ဥစ္စာရေးရာ ဝင်ရောက်မှု အစီအစဉ် ဖြစ်ထောင်ခြင်း သုံးသပ်ချက်

မြေနေရာ အဖွဲ့

ရက်စွဲ ၄.၅.၁၈

စမ်းကန်ကျေးရွာ

စမ်းကန်ကျေးရွာ၏ ဥစ္စာရေးရာ အစီအစဉ် အဆင့်မြှင့်တင်မှု ဖြစ်ထောင်ခြင်းသည် လူမှုဖူလုံရေး ဝန်ကြီးဌာန (PRA Tools) တွင်တစ်ခု အပါအဝင်ဖြစ်သည်။

ဥစ္စာရေးရာ အဆင့်မြှင့်တင်မှု ဖြစ်ထောင်ချက်တွင် -

လူမှုဖူလုံရေး ဖြစ်ထောင်ခြင်းတွင် အိမ်ထောင်စုတစ်ခုဖြစ်ပြီး မိမိ အလိုက်ခွဲခြားခြင်း၊ စိတ်ဖြာသတ်မှတ်ချက်ရှိပါသည်။

ထို့နောက် ကျေးရွာအတွင်းရှိ လူမှုဝင်၊ လူမှုဖူလုံရေး အဖွဲ့အစည်းများ၏ အကျိုးကျေးဇူးများအား ဆက်လက် ဖွဲ့စည်းရာတွင် ဖြစ်ထောင်ခြင်းသည် အဆင့်မြှင့်တင်မှု ဖြစ်ထောင်ခြင်းဖြစ်သည်။

ပြဿနာပင်ရှေးဆွဲခြင်းသုံးသပ်ချက်

ပြဿနာပင်ရှေးဆွဲခြင်းအကြောင်း

၁) ပြဿနာဖြစ်စေသော အကြောင်းအရာကို ဖော်ပြခြင်း

၂) ပြဿနာရင်းအမြစ်ကို ရှာဖွေခြင်း

၃) ပြဿနာ ဖြေရှင်းနိုင်သော နည်းလမ်းကို တွေ့ရှိခြင်း

သို့မဟုတ် ကြားနာမှု၊ ကျွမ်းကျင်မှုကို ဖွံ့ဖြိုးစေရန်အတွက်
အခြေခံအားဖြင့် ဖော်ပြခြင်း သုံးသပ်ခြင်း
ပါသည်။

ကျား / မ ပိုင်ဆိုင် နှုတ်ပြန်ရေး

စာအုပ်အမျိုးအစား

အမျိုးအစား

အမျိုးအစား အမျိုးအစား အမျိုးအစား

အမျိုးအစား အမျိုးအစား အမျိုးအစား

ကျား

မ

ကျား

အမျိုးအစား

အမျိုးအစား

အမျိုးအစား

ကျား

အမျိုးအစား

အမျိုးအစား

ကျား

အမျိုးအစား

အမျိုးအစား

ကျား

အမျိုးအစား

ကျား

ကျား

မ

အမျိုးအစား

အမျိုးအစား

အမျိုးအစား

ကျား

အမျိုးအစား

အမျိုးအစား

အမျိုးအစား

အဖွဲ့အစည်းချိတ်ဆက်ဖွဲ့ပြုခြင်း

ဆွေးနွေးခြင်းနှင့်ဆန်းစစ်ခြင်း

ရက်စွဲ ၅.၄.၁၈

မြန်မာ့အလင်းစာတိုက်၊ ဇနီးကန်

- ကျေးဇူးတင်စာအိမ်များသည် ကျေးဇူးတင်စာအိမ်အဖွဲ့အစည်းများနှင့် ဖွဲ့စည်းတိုက်ရိုက်ဆက်သွယ်မှုများ ပြုလုပ်နိုင်စေရန်အတွက် အထောက်အကူပြုပေးပါရန် တောင်းဆိုပါသည်။

- လူထုအဖွဲ့အစည်းများ၏ ဖွဲ့စည်းပုံစံနှင့် ကျေးဇူးတင်စာအိမ်အဖွဲ့အစည်းများ၏ ဖွဲ့စည်းပုံစံကို ဖြည့်စွက်ပေးရန်အတွက် အထောက်အကူပြုပေးရန် တောင်းဆိုပါသည်။

ကော်မတီဝင်များရွေးချယ်ခြင်းနှင့်ကျေးရွာဖွံ့ဖြိုးရေးအစီအစဉ်
ဆောင်ရွက်မှုမှတ်တမ်း

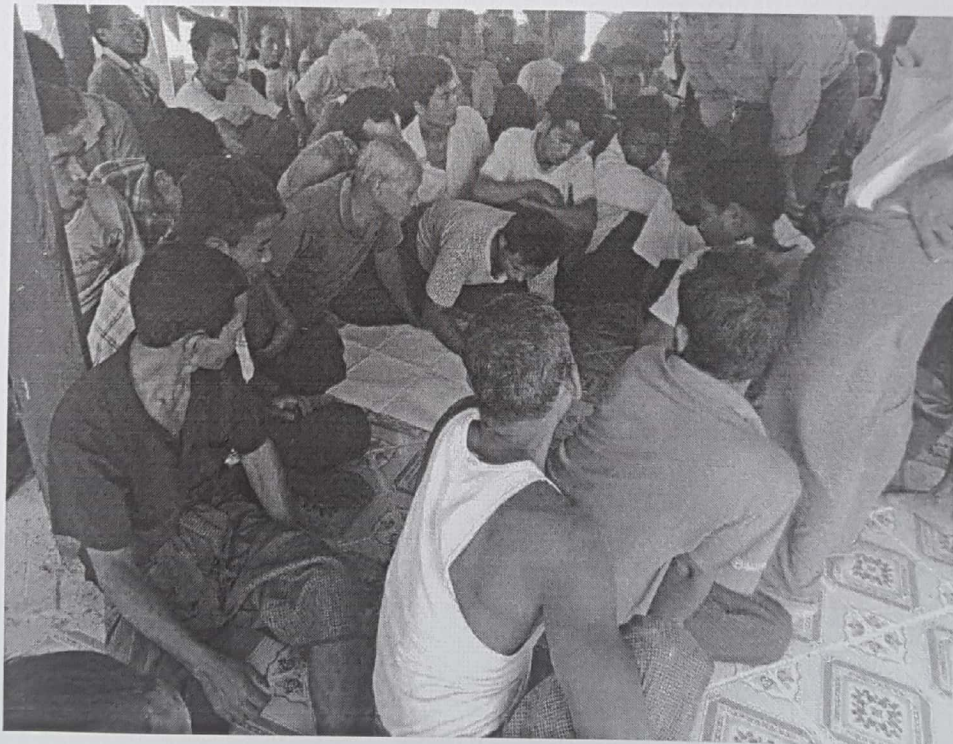

ပုံစံ - ၀ - ၁ ကျေးရွာအခြေခံအချက်အလက်များ (Form PC 1)

လမ်းညွှန်ချက်၊ ကျေးရွာစာရင်းစာရင်း၊ ပထမဆုံးပိတ်ဆတ်ပေး၊ သွားရောက်သောကမိ လူထုစည်းရုံးရေးမှူးသည် ကျေးရွာ ခေါင်းဆောင်များအား ကျေးရွာအချက်အလက်များကို မေတ္တာရပ်ခံ၍ တောင်းခံရသည်။ ဤအချက်အလက်ကို စီမံကိန်း ဖိတ်ခေါက်အစည်းဝေးမတိုင်မီတောင်းခံရမည်။ စီမံကိန်းဖိတ်ခေါက်အစည်းဝေးတွင် လူထုစည်းရုံးရေးမှူးသည် ဤအချက်အလက် များအား စစ်ဆေးပြီး မှန်ကန်အောင်ပြုလုပ်ရမည်။ ပြီးနောက်တွင် လူထုစည်းရုံးရေးမှူးမှ သတင်းအချက်အလက်တို့ကို Tablets မှ တဆင့် ဖြည့်သွင်းရမည်။

ကျေးရွာခေါင်းဆောင် အမည် ဦးကျော်မင်း	ကျေးရွာခေါင်းဆောင်၏ ဖုန်းနံပါတ် ၀၇-၇၆၈၇၁၈၅၀၉	လူထုစည်းရုံးရေးမှူး၏ အမည် ဦးထွန်းယင်းအောင်
ပြည်နယ်တိုင်းဒေသကြီး မန္တလေး	မြို့နယ် ပုသိမ်	ကျေးရွာအုပ်စု မြေခို
		ကျေးရွာ စုဒါးလန်

က။ လူဦးရေ

လူမျိုးစု	အိမ်ထောင်စုအရေအတွက်	ကိုးကွယ်သည့်ဘာသာ	အိမ်ထောင်စုအရေအတွက်
လူမျိုးစု (၁) -----	၂၀၇	ဘာသာ (၁) ဗုဒ္ဓ	၂၀၇
လူမျိုးစု (၂) -----		ဘာသာ (၂) -----	
လူမျိုးစု (၃) -----		ဘာသာ (၃) -----	
လူမျိုးစုရော -----		ဘာသာရော -----	
အခြား:			
	အရေအတွက်		
မသန်စွမ်းသူများ:	၂		
သက်ကြီးရွယ်အိုများ (၆၅ နှစ် နှင့် အထက်)	၅၂		
စစ်ဘေးရှောင်			

	အမျိုးသား (အရေအတွက်)	အမျိုးသမီး (အရေအတွက်)
လူဦးရေ	၄၈၇	၅၄၃
လူမျိုးစု (၁) -----		
လူမျိုးစု (၂) -----		
လူမျိုးစု (၃) -----		
အခြား:		
အိမ်ထောင်ဦးစီး:		

(ခ) အခြေခံအဆောက်အအုံ အသုံးအဆောင်များ

တံဆိပ်ကျောင်း	အမှတ် ခြံပေါ်	ကျန်းမာရေး	အမှတ် ခြံပေါ်	ဘာသာရေး အဆောက် အအုံများ	အမှတ် ခြံပေါ်
မူကြိုကျောင်း	<input type="checkbox"/>	တိုက်နယ်ဆေးရုံ	<input checked="" type="checkbox"/>	ဝေတီ	<input type="checkbox"/>
မူလတန်းကျောင်း	<input checked="" type="checkbox"/>	ကျန်းမာရေးဌာန	<input checked="" type="checkbox"/>	ဘုန်းကြီးကျောင်း	<input type="checkbox"/>
မူလွန်ကျောင်း	<input type="checkbox"/>	ကျန်းမာရေးဌာနခွဲ	<input type="checkbox"/>	ဟိန္ဒူဘုရားကျောင်း	<input type="checkbox"/>
အလယ်တန်းကျောင်း	<input type="checkbox"/>	ဆေးပေးခန်း	<input type="checkbox"/>	ခရစ်ယာန်ကျောင်း	<input type="checkbox"/>
လယ်လွန်ကျောင်း	<input type="checkbox"/>	အခြား	<input type="checkbox"/>	ဓလီ	<input type="checkbox"/>
အထက်တန်းကျောင်း	<input type="checkbox"/>			အခြား	<input type="checkbox"/>
အခြား	<input type="checkbox"/>				
မှတ်ချက်		မှတ်ချက်		မှတ်ချက်	

(ဂ) ကျွမ်းကျင်သူများမှတ်တမ်း (ကျေးရွာတွင်နေထိုင်သော သို့မဟုတ် တခြားရွာမှလာရောက်သော ကျွမ်းကျင်သူများ)

(၁) တံဆိပ်ကျောင်း			(၂) ကျန်းမာရေး			(၃) လက်မှုပညာရှင်		
	ရွာတွင်နေ ထိုင်သူ	အခြားရွာမှ လာသူ		ရွာတွင်နေ ထိုင်သူ	အခြား ရွာမှ လာသူ		ရွာတွင် နေထိုင်သူ	အခြားရွာ မှလာသူ
မူလတန်းပြ ဆရာ/မ	<input checked="" type="checkbox"/>	<input checked="" type="checkbox"/>	ဆရာဝန်	<input type="checkbox"/>	<input type="checkbox"/>	လက်သမား	<input checked="" type="checkbox"/>	<input type="checkbox"/>
အထက်တန်းပြ ဆရာ/မ	<input type="checkbox"/>	<input type="checkbox"/>	လက်ထောက် ကျန်းမာရေးမှူး	<input type="checkbox"/>	<input type="checkbox"/>	ပန်းရုံ	<input checked="" type="checkbox"/>	<input type="checkbox"/>
အလယ်တန်းပြ ဆရာ/မ	<input type="checkbox"/>	<input type="checkbox"/>	အမျိုးသမီးကျန်းမာရေး ဆရာမ	<input type="checkbox"/>	<input type="checkbox"/>	လှုပ်စစ်ကျွမ်းကျင်၊ မီးသမား	<input checked="" type="checkbox"/>	<input type="checkbox"/>
မူကြိုဆရာ/မ	<input type="checkbox"/>	<input type="checkbox"/>	သားဖွားဆရာမ	<input type="checkbox"/>	<input type="checkbox"/>	ရေပိုက်သွယ်သူ	<input checked="" type="checkbox"/>	<input type="checkbox"/>
အခြား	<input type="checkbox"/>	<input type="checkbox"/>	ပြည်သူ့ကျန်းမာရေး လုပ်သား	<input type="checkbox"/>	<input type="checkbox"/>	ဝက်ပြင်ဆရာ	<input type="checkbox"/>	<input type="checkbox"/>
မှတ်ချက်			မှတ်ချက်			မှတ်ချက်		

(ဃ) ကျေးရွာသို့ ရောက်ရှိနိုင်သည့် လမ်းအခြေအနေ / ကျေးရွာတစ်ရွာသည် ၎င်း၏ ကျေးရွာအုပ်စုနှင့် ဆက်သွယ်ထားသော လမ်းအခြေအနေ (အောက်ပါတို့ကိုပိုင်းပါ)

ကျောက်ကြမ်းလမ်း: ကတ္တရာလမ်း: ကွန်ကရစ်လမ်း: မော်တော်ဆိုင်ကယ်လမ်း:
 ကျောက်ခင်းလမ်း: မြေသားလမ်း: လူသွားလမ်း: အခြား: _____

(င) ကျေးရွာဖွံ့ဖြိုးမှုစီမံချက်

(၁) လူထုဝဟိုပြုစီမံကိန်းမစတင်မီ ဤကျေးရွာတွင်ကျေးရွာဖွံ့ဖြိုးမှု စီမံချက်ရှိခဲ့ပါသလား? ပိုင်းပါ
 ရှိပါသည် / မရှိပါ / မသိပါ
 (၂) ရှိခဲ့ပါလျှင် ဤစီမံချက်ကို မည်သည့် ခုနှစ်တွင်ပြင်ဆင်ခဲ့ပါသနည်း? နှစ်-----/ မသိပါ
 (၃) ဤစီမံချက်ကို မြို့နယ်မှအတည်ပြုခဲ့ပါသလား? ပြုခဲ့ပါသည် / မပြုခဲ့ပါ / မသိပါ

(စ) ရှေးအကျွမ်းဝင်ရေး

- (၁) ဤကျေးရွာအုပ်စု၏ ရင်းနှီးမြှုပ်နှံမှုအုပ်စုအဖွဲ့အစည်းအဖွဲ့ဝင်များသည် ဝင်ရောက်ပါ / မဝင်ပါ
- (၂) ဤကျေးရွာမှ ရင်းနှီးမြှုပ်နှံမှုအုပ်စုအဖွဲ့အစည်းအဖွဲ့ဝင်များသည် ဝင်ရောက်ပါ / မဝင်ပါ

ခြောက်သွေ့ရာသီတွင်ကြာချိန်(:) ထော်လာဂျီ / မော်တော်ဆိုင်ကယ် / ခြေလျင် / လား / မော်တော်ဆိုင် / အခြား -----

မိုးရာသီတွင်ကြာချိန်(:) ထော်လာဂျီ / မော်တော်ဆိုင်ကယ် / ခြေလျင် / လား / မော်တော်ဆိုင် / အခြား -----

(ဆ) ပတ်ဝန်းကျင်ဆိုင်ရာ သဘာဝဘေးအန္တရာယ်

ဤကျေးရွာတွင် ရေကြီးခြင်းကဲ့သို့ သဘာဝဘေးအန္တရာယ်ကျရောက်ဖူးခြင်း ရှိပါသလား။
 မရှိပါ ရှိပါသည် ရှိလျှင်ဖော်ပြပါ -----

(ဇ) ကျေးရွာတွင် ဖွဲ့စည်းထားသော အဖွဲ့အစည်းများ

လူထုဝတ်ပြုစီမံကိန်းမတိုင်မီ ဤကျေးရွာတွင် ကျေးရွာဖွံ့ဖြိုးရေးအတွက် အစိုးရ (သို့) ရွာသားများကိုယ်တိုင်(သို့) စီမံကိန်းတစ်ခုခုမှ ဖွဲ့စည်းထားသည့် အဖွဲ့အစည်းများရှိပါသလား။

- (၁) ----- ရေကန်အဖွဲ့
- (၂) ----- ရေကန်အဖွဲ့
- (၃) -----
- (၄) -----

(၇A) ဖြစ်တန်ဖိုးတစ်စုံတစ်ရာရှိပါသလား။

(ဈ) အထွေထွေအုပ်ချုပ်ရေး ဦးစီးဌာန (GAD) မှ မှတ်တမ်းတင်ထားခြင်း

ဤကျေးရွာသည် အထွေထွေအုပ်ချုပ်ရေး ဦးစီးဌာန (GAD) မှ မှတ်တမ်းတင်ထားမှု ရှိပါသလား။
 မရှိပါ ရှိပါသည်

ကျေးရွာခေါင်းဆောင်

အမည် ဦး ကျော်မင်း

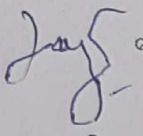
လက်မှတ်  နေ့စွဲ

လူထုစည်းရုံးရေးမှူး

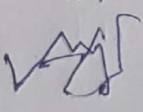
အမည် ဦး တွန်းလင်း စိန်စာတ်
လက်မှတ်  နေ့စွဲ

ပုံစံ - ၈ - ၁ ကျေးရွာအခြေခံအချက်အလက်များ (Form PC 1)

လမ်းညွှန်ချက်၊ ကျေးရွာတစ်ရွာသို့ ပထမဆုံးမိတ်ဆက်ခရီး သွားရောက်သောအခါ လူထုစည်းရုံးရေးမှူးသည် ကျေးရွာ ခေါင်းဆောင်များအား ကျေးရွာအချက်အလက်များကို မေတ္တာရပ်ခံ၍ တောင်းခံရသည်။ ဤအချက်အလက်များကို စီမံကိန်း မိတ်ဆက်အစည်းဝေးမတိုင်မီတောင်းခံရမည်။ စီမံကိန်းမိတ်ဆက်အစည်းဝေးတွင် လူထုစည်းရုံးရေးမှူးသည် ဤအချက်အလက် များအား စစ်ဆေးပြီး မှန်ကန်အောင်ပြုလုပ်ရမည်။ ပြီးနောက်တွင် လူထုစည်းရုံးရေးမှူးမှ သတင်းအချက်အလက်ထံသို့ Tablets မှ တစ်ဆင့် ဖြည့်သွင်းရမည်။

ကျေးရွာအုပ်ချုပ်ရေးမှူး အမည် ဦးကျော်မင်း	ကျေးရွာအုပ်ချုပ်ရေးမှူး၏ ဖုန်းနံပါတ် ၀၅ - ၇၆၈၁၄၈၅၀၃	လူထုစည်းရုံးရေးမှူး၏ အမည် ဦးထွန်းလင်းခက်
ပြည်နယ်/တိုင်းဒေသကြီး မြို့နယ် မန္တလေးမြို့နယ်	ကျေးရွာအုပ်စု ခြေ ရဲဘော်	ကျေးရွာ ခြေ ကျေးရွာ

က၊ လူဦးရေ

လူမျိုးစု	အိမ်ထောင်စုအရေအတွက်	ကိုးကွယ်သည့်ဘာသာ	အိမ်ထောင်စုအရေအတွက်
လူမျိုးစု (၁) -----	၂၀၇	ဘာသာ (၁) -----	၂၀၇
လူမျိုးစု (၂) -----		ဘာသာ (၂) -----	
လူမျိုးစု (၃) -----		ဘာသာ (၃) -----	
လူမျိုးစုရော -----		ဘာသာရော -----	
	အရေအတွက်		
မသန်စွမ်းသူများ	၂		
သက်ကြီးရွယ်အိုများ (၆၅ နှစ် နှင့် အထက်)	၅၀		
စစ်ဘေးရှောင်			

	အမျိုးသား (အရေအတွက်)	အမျိုးသမီး (အရေအတွက်)
လူဦးရေ		
လူမျိုးစု (၁) -----	၄၈၇	၅၄၃
လူမျိုးစု (၂) -----		
လူမျိုးစု (၃) -----		
အိမ်ထောင်စုဦးရေ	၁၆၇	၄၀

(၈) အခြေခံအားလက်အဖွဲ့ အသုံးအဆောင်များ

အသုံးအဆောင်အမျိုးအစား	အမှတ် ခြုံငုံ	အမျိုးအစား	အမှတ် ခြုံငုံ	အသုံးအဆောင်အမျိုးအစား	အမှတ် ခြုံငုံ
အခြေခံအားလက်အဖွဲ့	၆	အသုံးအဆောင်	၆	အခြေခံအားလက်အဖွဲ့	၆

(၈) ကျေးရွာတွင် ဖွဲ့စည်းထားသော အဖွဲ့အစည်းများ

လူထုဗဟိုပြုစီမံကိန်းမတိုင်မီ ဤကျေးရွာတွင် ကျေးရွာဖွံ့ဖြိုးရေးအတွက် အစိုးရ (သို့) မြို့သားများကိုယ်တိုင် (သို့) ဝိမံကိန်းတင်စုမှ ဖွဲ့စည်းထားသည့် အဖွဲ့အစည်းများရှိပါသလား။

(၁) ရွာရွက်မင်း

(၂) ဒီးဆက်မင်း

၈၅) G.A. ၁ ဖွဲ့စည်းပုံစံ: စာတင်အဖွဲ့ပါသည်။

ကျေးရွာခေါင်းဆောင်

အမည်

ဒီးကျော်မင်း

လက်မှတ်

နေ့စွဲ ၁.၁.၂၀၁၇

လူထုစည်းရုံးရေးမှူး

အမည်

ဒီးထွန်းလင်းစောစိ

လက်မှတ်

နေ့စွဲ ၁.၁.၂၀၁၇

ပုံစံ - ၈ - ၁ ကျေးရွာအခြေခံအချက်အလက်များ (Form PC 1)

လမ်းညွှန်ချက်။ ကျေးရွာတစ်ရွာသို့ ပထမဆုံးမိတ်ဆက်ခရီး သွားရောက်သောအခါ လူထုစည်းရုံးရေးမှူးသည် ကျေးရွာ ခေါင်းဆောင်များအား ကျေးရွာအချက်အလက်များကို မေတ္တာရပ်ခံ၍ တောင်းခံရမည်။ ဤအချက်အလက်များကို စီမံကိန်း မိတ်ဆက်အစည်းဝေးမတိုင်မီတောင်းခံရမည်။ စီမံကိန်းမိတ်ဆက်အစည်းဝေးတွင် လူထုစည်းရုံးရေးမှူးသည် ဤအချက်အလက် များအား စစ်ဆေးပြီး မှန်ကန်အောင်ပြုလုပ်ရမည်။ ပြီးနောက်တွင် လူထုစည်းရုံးရေးမှူးမှ သတင်းအချက်အလက်တံသို၊ Tablets မှ တစ်ဆင့် ဖြည့်သွင်းရမည်။

ကျေးရွာခေါင်းဆောင် အမည် ဦး ကျော်မင်း	ကျေးရွာခေါင်းဆောင်၏ ဖုန်းနံပါတ် ၀၇-၇၆၈၇၄၈၅၀၉	လူထုစည်းရုံးရေးမှူး၏ အမည် ဦးဟိန်အိုမင်း
ပြည်နယ်/တိုင်းဒေသကြီး မန္တလေး	မြို့နယ် ညောင်ဦး ၊ ကျေးရွာအုပ်စု ၆၆၆	ကျေးရွာ စန်းကန်

က။ လူဦးရေ

လူမျိုးစု	အိမ်ထောင်စုအရေအတွက်	ကိုးကွယ်သည့်ဘာသာ	အိမ်ထောင်စုအရေအတွက်
လူမျိုးစု (၁) -----	၂၀၇	ဘာသာ (၁) -----	
လူမျိုးစု (၂) -----		ဘာသာ (၂) -----	
လူမျိုးစု (၃) -----		ဘာသာ (၃) -----	
လူမျိုးစုရော -----		ဘာသာရော -----	
အခြား:			
	အရေအတွက်		
မသန်စွမ်းသူများ:	၂		
သက်ကြီးရွယ်အိုများ (၆၅ နှစ် နှင့် အထက်)	၅၀		
စစ်ဘေးရှောင်			

	အမျိုးသား (အရေအတွက်)	အမျိုးသမီး (အရေအတွက်)
လူဦးရေ		
လူမျိုးစု (၁) -----	၄၈၇	၅၄၃
လူမျိုးစု (၂) -----		
လူမျိုးစု (၃) -----		
အခြား:		
အိမ်ထောင်စဦးစီး		

(ခ) အခြေခံအဆောက်အအုံ အသုံးအဆောင်များ

စာသင်ကျောင်း	အမှတ် ခြံပ်ပါ	ကျန်းမာရေး	အမှတ် ခြံပ်ပါ	ဘာသာရေး အဆောက် အအုံများ	အမှတ် ခြံပ်ပါ
မူကြိုကျောင်း	<input type="checkbox"/>	တိုက်နယ်ဆေးရုံ	<input type="checkbox"/>	ဝေတီ	<input checked="" type="checkbox"/>
မူလတန်းကျောင်း	<input checked="" type="checkbox"/>	ကျန်းမာရေးဌာန	<input type="checkbox"/>	ဘုန်းကြီးကျောင်း	<input checked="" type="checkbox"/>
မူလွန်ကျောင်း	<input type="checkbox"/>	ကျန်းမာရေးဌာနခွဲ	<input type="checkbox"/>	ဟိန္ဒူဘုရားကျောင်း	<input type="checkbox"/>
အလယ်တန်းကျောင်း	<input type="checkbox"/>	ဆေးပေးခန်း	<input type="checkbox"/>	ခရစ်ယာန်ကျောင်း	<input type="checkbox"/>
လယ်လွန်ကျောင်း	<input type="checkbox"/>	အခြား	<input type="checkbox"/>	ဗလီ	<input type="checkbox"/>
အထက်တန်းကျောင်း	<input type="checkbox"/>			အခြား	<input type="checkbox"/>
အခြား	<input type="checkbox"/>				
မှတ်ချက်		မှတ်ချက်		မှတ်ချက်	

(ဂ) ကျွမ်းကျင်သူများမှတ်တမ်း (ကျေးရွာတွင်နေထိုင်သော သို့မဟုတ် တခြားရွာမှလာရောက်သော ကျွမ်းကျင်သူများ)

(၁) စာသင်ကျောင်း			(၂) ကျန်းမာရေး			(၃) လက်မှုပညာရှင်		
	ရွာတွင်နေ ထိုင်သူ	အခြားရွာမှ လာသူ		ရွာတွင်နေ ထိုင်သူ	အခြား ရွာမှ လာသူ		ရွာတွင် နေထိုင်သူ	အခြားရွာ မှလာသူ
မူလတန်းပြ ဆရာ/မ	<input type="checkbox"/>	<input type="checkbox"/>	ဆရာဝန်	<input type="checkbox"/>	<input type="checkbox"/>	လက်သမား	<input type="checkbox"/>	<input type="checkbox"/>
အထက်တန်းပြ ဆရာ/မ	<input type="checkbox"/>	<input type="checkbox"/>	လက်ထောက် ကျန်းမာရေးမှူး	<input type="checkbox"/>	<input type="checkbox"/>	ပန်းရံ	<input type="checkbox"/>	<input type="checkbox"/>
အလယ်တန်းပြ ဆရာ/မ	<input type="checkbox"/>	<input type="checkbox"/>	အမျိုးသမီးကျန်းမာရေး ဆရာမ	<input type="checkbox"/>	<input type="checkbox"/>	လျှပ်စစ်ကျွမ်းကျင် မီးသမား	<input type="checkbox"/>	<input type="checkbox"/>
မူကြိုဆရာ/မ	<input type="checkbox"/>	<input type="checkbox"/>	သားဖွားဆရာမ	<input type="checkbox"/>	<input type="checkbox"/>	ရေပိုက်သွယ်သူ	<input type="checkbox"/>	<input type="checkbox"/>
အခြား	<input type="checkbox"/>	<input type="checkbox"/>	ပြည်သူ့ကျန်းမာရေး လုပ်သား	<input type="checkbox"/>	<input type="checkbox"/>	စက်ပြင်ဆရာ	<input type="checkbox"/>	<input type="checkbox"/>
မှတ်ချက်			မှတ်ချက်			မှတ်ချက်		

(ဃ) ကျေးရွာသို့ ရောက်ရှိနိုင်သည့် လမ်းအခြေအနေ / ကျေးရွာတစ်ရွာသည် ၎င်း၏ ကျေးရွာအုပ်စုနှင့် ဆက်သွယ်ထားသော လမ်းအခြေအနေ (အောက်ပါတို့ကိုစိုင်းပါ)

ကျောက်ကြမ်းလမ်း: ကတ္တရာလမ်း: ကွန်ကရစ်လမ်း: မော်တော်ဆိုင်ကယ်လမ်း:
 ကျောက်ခင်းလမ်း: မြေသားလမ်း: လူသွားလမ်း: အခြား: _____

(င) ကျေးရွာဖွံ့ဖြိုးမှုစီမံချက်

(၁) လူထုဝဟိုပြုစီမံကိန်းမစတင်မီ ဤကျေးရွာတွင်ကျေးရွာဖွံ့ဖြိုးမှု စီမံချက်ရှိခဲ့ပါသလား? ပိုင်းပါ
ရှိပါသည် / မရှိပါ / မသိပါ

(၂) ရှိခဲ့ပါလျှင် ဤစီမံချက်ကို မည်သည့် ခုနှစ်တွင်ပြင်ဆင်ခဲ့ပါသနည်း? နှစ်-----/ မသိပါ

(၃) ဤစီမံချက်ကို မြို့နယ်မှအတည်ပြုခဲ့ပါသလား? ပြုခဲ့ပါသည် / မပြုခဲ့ပါ / မသိပါ

(စ) ခရီးအကွာအဝေး

(၁) ဤကျေးရွာ၏ဝဟိုမှ ၎င်းကျေးရွာအုပ်စု၏ဝဟိုအထိ ခရီးပိုင်မည်မျှကွာဝေးသနည်း? မိုင်-----/ မသိပါ

(၂) ဤကျေးရွာမှ ၎င်းကျေးရွာအုပ်စုဝဟိုအထိ သွားလာရာတွင်ကြာမြင့်သည့်အချိန်။

ခြောက်သွေ့ရာသီတွင်ကြာချိန်(:) ထော်လာဂျီ / မော်တော်ဆိုင်ကယ် / ခြေလျင် / လား / မော်တော်ဘုတ် / အခြား: -----

မိုးရာသီတွင်ကြာချိန်(:) ထော်လာဂျီ / မော်တော်ဆိုင်ကယ် / ခြေလျင် / လား / မော်တော်ဘုတ် / အခြား: -----

(ဆ) ပတ်ဝန်းကျင်ဆိုင်ရာ သဘာဝဘေးအန္တရာယ်

ဤကျေးရွာတွင် ရေကြီးခြင်းကဲ့သို့ သဘာဝဘေးအန္တရာယ်ကျရောက်ဖူးခြင်း ရှိပါသလား။

မရှိပါ ရှိပါသည် ရှိလျှင်ဖော်ပြပါ -----

(ဇ) ကျေးရွာတွင် ဖွဲ့စည်းထားသော အဖွဲ့အစည်းများ

လူထုဝဟိုပြုစီမံကိန်းမတိုင်မီ ဤကျေးရွာတွင် ကျေးရွာဖွံ့ဖြိုးရေးအတွက် အစိုးရ (သို့) ရွာသားများကိုယ်တိုင်(သို့) စီမံကိန်းတစ်ခုခုမှ ဖွဲ့စည်းထားသည့် အဖွဲ့အစည်းများရှိပါသလား။

- (၁) -----
- (၂) -----
- (၃) -----
- (၄) -----

(ဈ) အထွေထွေအုပ်ချုပ်ရေး ဦးစီးဌာန (GAD) မှ မှတ်တမ်းတင်ထားခြင်း

ဤကျေးရွာသည် အထွေထွေအုပ်ချုပ်ရေး ဦးစီးဌာန (GAD) မှ မှတ်တမ်းတင်ထားမှု ရှိပါသလား။

မရှိပါ ရှိပါသည်

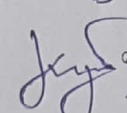
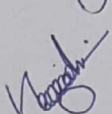
ကျေးရွာခေါင်းဆောင်	အမည်	ဦး.၆ လျှော် မတ်
	လက်မှတ်	 နေ့.စွဲ ၆.၃.၇၆
လူထုစည်းရုံးရေးမှူး	အမည်	
	လက်မှတ်	 နေ့.စွဲ ၆.၃.၇၆

ပုံစံ - ၈ - ၁ ကျေးရွာအခြေခံအချက်အလက်များ (Form PC 1)

လမ်းညွှန်ချက်၊ ကျေးရွာအခြေခံအချက်အလက်များကို ပထမဆုံးမိတ်ဆက်ရေး သွားရောက်သောအခါ လူထုစည်းရုံးရေးမှူးသည် ကျေးရွာ ခေါင်းဆောင်များအား ကျေးရွာအချက်အလက်များကို မေတ္တာရပ်ခံ၍ တောင်းခံရသည်။ ဤအချက်အလက်များကို စီမံကိန်း မိတ်ဆက်အစည်းဝေးမတိုင်မီတောင်းခံရမည်။ စီမံကိန်းမိတ်ဆက်အစည်းဝေးတွင် လူထုစည်းရုံးရေးမှူးသည် ဤအချက်အလက် များအား စစ်ဆေးပြီး မှန်ကန်အောင်ပြုလုပ်ရမည်။ ပြီးနောက်တွင် လူထုစည်းရုံးရေးမှူးမှ သတင်းအချက်အလက်ထဲသို့ Tablets မှ တစ်ဆင့် ဖြည့်သွင်းရမည်။

ကျေးရွာအုပ်ချုပ်ရေးမှူး အမည် မြ.ကျော်မင်း	ကျေးရွာအုပ်ချုပ်ရေးမှူး၏ ဖုန်းနံပါတ် ၀၅ - ၇၆၈၂၄၆၅၀၉	လူထုစည်းရုံးရေးမှူး၏ အမည် ဦးထွန်းလင်းကျော်
ပြည်နယ်၊တိုင်းဒေသကြီး၊ မြို့နယ် မန္တလေးမြို့နယ်	ကျေးရွာအုပ်စု ရွာသစ်	ကျေးရွာ မြ.ကျော်

လူမျိုးစု	အိမ်ထောင်စုအရေအတွက်	ကိုးကွယ်သည့်ဘာသာ	အိမ်ထောင်စုအရေအတွက်
လူမျိုးစု (၁) -----	၂၀၇	ဘာသာ (၁) -----	၂၀၇
လူမျိုးစု (၂) -----		ဘာသာ (၂) -----	
လူမျိုးစု (၃) -----		ဘာသာ (၃) -----	
လူမျိုးစုရော -----		ဘာသာရော -----	
	အရေအတွက်		
မသန်စွမ်းသူများ	၂		
သက်ကြီးရွယ်အိုများ (၆၅ နှစ် နှင့် အထက်)	၅၀		
စစ်ဘေးရှောင်			

	အမျိုးသား (အရေအတွက်)	အမျိုးသမီး (အရေအတွက်)
လူဦးရေ		
လူမျိုးစု (၁) -----	၄၈၇	၃၄၃
လူမျိုးစု (၂) -----		
လူမျိုးစု (၃) -----		
အိမ်ထောင်ဦးစီး	၁၆၇	၄၀

(ခ) အခြေခံအထောက်အအံ့ အသုံးအဆောင်များ

စာသင်ကျောင်း	အမှတ် ခြံပိ	ကျန်းမာရေး	အမှတ် ခြံပိ	ဘာသာရေး အဆောက် အအုံများ	အမှတ် ခြံပိ
အထက်တန်းကျောင်း	<input type="checkbox"/>	ဆေးရုံ	<input type="checkbox"/>	စေတီ	<input checked="" type="checkbox"/>
အလယ်တန်းကျောင်း	<input type="checkbox"/>	ကျန်းမာရေးဌာန	<input type="checkbox"/>	ဘုန်းကြီးကျောင်း	<input checked="" type="checkbox"/>
မူလတန်းကျောင်း	<input checked="" type="checkbox"/>	ကျန်းမာရေးဌာနခွဲ	<input type="checkbox"/>	ဟိန္ဒူဘုရားကျောင်း	<input type="checkbox"/>
မူကြိုကျောင်း	<input type="checkbox"/>	ဆေးပေးခန်း	<input type="checkbox"/>	ရေစိမ့်ယူရေးကျောင်း	<input type="checkbox"/>
အခြား	<input type="checkbox"/>	အခြား	<input type="checkbox"/>	ဗလီ	<input type="checkbox"/>
				အခြား	<input type="checkbox"/>
မှတ်ချက်		မှတ်ချက်		မှတ်ချက်	

(ဂ) ကျွမ်းကျင်သူများမှတ်တမ်း (ကျေးရွာတွင်နေထိုင်သော သို့မဟုတ် တခြားရွာမှလာရောက်သော ကျွမ်းကျင်သူများ)

(၁) စာသင်ကျောင်း			(၂) ကျန်းမာရေး			(၃) လက်မှုပညာရှင်		
	ရွာတွင် နေထိုင်သူ	အခြား ရွာမှ လာသူ		ရွာတွင်နေ ထိုင်သူ	အခြား ရွာမှ လာသူ		ရွာတွင် နေထိုင်သူ	အခြား ရွာမှ လာသူ
မူလတန်းပြဆရာ/မ	<input checked="" type="checkbox"/>	<input checked="" type="checkbox"/>	ဆရာဝန်	<input type="checkbox"/>	<input type="checkbox"/>	လက်သမား	<input checked="" type="checkbox"/>	<input type="checkbox"/>
အထက်တန်းပြဆရာ/မ	<input type="checkbox"/>	<input type="checkbox"/>	လက်ထောက် ကျန်းမာရေးမှူး	<input type="checkbox"/>	<input type="checkbox"/>	ပန်းရုံ	<input checked="" type="checkbox"/>	<input type="checkbox"/>
အလယ်တန်းပြဆရာ/မ	<input type="checkbox"/>	<input type="checkbox"/>	အမျိုးသမီးကျန်းမာရေး ဆရာမ	<input type="checkbox"/>	<input type="checkbox"/>	လျှပ်စစ်ကျွမ်းကျင် မီးသမား	<input type="checkbox"/>	<input type="checkbox"/>
မူကြိုဆရာ/မ	<input type="checkbox"/>	<input type="checkbox"/>	သားဖွားဆရာမ	<input type="checkbox"/>	<input type="checkbox"/>	ရေပိုက်သူယ်သူ	<input type="checkbox"/>	<input type="checkbox"/>
အခြား	<input type="checkbox"/>	<input type="checkbox"/>	ပြည်သူ့ကျန်းမာရေး လုပ်သား	<input type="checkbox"/>	<input type="checkbox"/>	စက်ပြင်ဆရာ	<input type="checkbox"/>	<input type="checkbox"/>
မှတ်ချက်			မှတ်ချက်			မှတ်ချက်		

(ဃ) ကျေးရွာသို့ ရောက်ရှိနိုင်သည့် လမ်းအခြေအနေ / ကျေးရွာတစ်ရွာသည် ၎င်း၏ ကျေးရွာအုပ်စုနှင့် ဆက်သွယ်ထားသော လမ်းအခြေအနေ (အောက်ပါတို့ကိုပိုင်ပါ)

ကျောက်ကြမ်းလမ်း: ကတ္တရာလမ်း: ကွန်ကရစ်လမ်း: မော်တော်ဆိုင်ကယ်လမ်း:
 ကျောက်စင်းလမ်း: မြေသားလမ်း: လူသွားလမ်း အခြား: ဂျစ်၊ မဂ်

(င) ကျေးရွာဖွံ့ဖြိုးမှုစီမံချက်

ပိုင်ပါ.

(၁) လူထုပဟိုပြုစီမံကိန်းမစတင်မီ ဤကျေးရွာတွင်ကျေးရွာဖွံ့ဖြိုးမှု စီမံချက်ရှိခဲ့ပါသလား? ရှိပါသည်/မရှိပါ/မသိပါ

(၂) ရှိခဲ့ပါလျှင် ဤစီမံချက်ကို မည်သည့် ခုနှစ်တွင်ပြင်ဆင်ခဲ့ပါသနည်း? နှစ်-----/မသိပါ

(၃) ဤစီမံချက်ကို မြို့နယ်မှအတည်ပြုခဲ့ပါသလား? ပြုခဲ့ပါသည်/မပြုခဲ့ပါ /မသိပါ

(စ) ခရီးအကွာအဝေး

(၁) ဤကျေးရွာ၏ပဟိုမှ ၎င်းကျေးရွာအုပ်စု၏ပဟိုအထိ ခရီးမိုင်မည်မျှကွာဝေးသနည်း? မိုင်-----/မသိပါ

(၂) ဤကျေးရွာမှ ၎င်းကျေးရွာအုပ်စုပဟိုအထိ သွားလာရာတွင်ကြာမြင့်သည့်အချိန်။

ခြောက်သွေ့ရာသီတွင်ကြာချိန်---30 မိနစ်--- ထော်လာဂျီ/မော်တော်ဆိုင်ကယ်/ခြေလျှင်/လား/မော်တော်ဘုတ်/
 အခြား: -----

မိုးရာသီတွင်ကြာချိန်---30 မိနစ်--- ထော်လာဂျီ/မော်တော်ဆိုင်ကယ်/ခြေလျှင်/လား/မော်တော်ဘုတ်/
 အခြား: -----

(ဆ) ပတ်ဝန်းကျင်ဆိုင်ရာ သဘာဝဘေးအန္တရာယ်

ဤကျေးရွာတွင် ရေကြီးခြင်းကိုသို့ သဘာဝဘေးအန္တရာယ်ကျရောက်ဖူးခြင်း ရှိပါသလား။

မရှိပါ ရှိပါသည် ရှိလျှင်ဖော်ပြပါ -----

(၁) ကျေးရွာတွင် ရွှေ့စည်းထားသော အဖွဲ့အစည်းများ လူထုထုတ်ပြန်ခံရမှုနှင့်ဆိုင်ရာ ဤကျေးရွာတွင် ကျေးရွာဖွံ့ဖြိုးရေးအတွက် အစီရင်ခံစာ (သို့) စီမံကိန်းထပ်မံရေးရာ ရွှေ့စည်းထားသည့် အဖွဲ့အစည်းများရှိပါသလား။

(၁) ကျေးရွာ မှတ်တမ်း
(၂) ရွှေ့စည်းမှု မှတ်တမ်း

ကျေးရွာအုပ်စုအဖွဲ့အစည်း

အဖွဲ့အစည်း

အဖွဲ့အစည်း

လူထုထုတ်ပြန်ရေးရာ

အဖွဲ့အစည်း

အဖွဲ့အစည်း

အဖွဲ့အစည်း

အဖွဲ့အစည်း

အဖွဲ့အစည်း

အဖွဲ့အစည်း

အဖွဲ့အစည်း

အဖွဲ့အစည်း

အဖွဲ့အစည်း

အဖွဲ့အစည်း

အဖွဲ့အစည်း

အဖွဲ့အစည်း

အဖွဲ့အစည်း

အဖွဲ့အစည်း

အဖွဲ့အစည်း

အဖွဲ့အစည်း

အဖွဲ့အစည်း

အဖွဲ့အစည်း

အဖွဲ့အစည်း

အဖွဲ့အစည်း

အဖွဲ့အစည်း

ပုံစံ - ၈ - ၁ ကျေးရွာအခြေခံအချက်အလက်များ (Form PC 1)

လင်းညွှန်ချက်။ ကျေးရွာတစ်ရွာသို့ ပထမဆုံးမိတ်ဆက်ခရီး သွားရောက်သောအခါ လူထုစည်းရုံးရေးမှူးသည် ကျေးရွာခေါင်းဆောင်များအား ကျေးရွာအချက်အလက်များကို မေတ္တာရပ်ခံ၍ တောင်းခံရသည်။ ဤအချက်အလက်များကို စီမံကိန်းမိတ်ဆက်အစည်းဝေးမတိုင်မီတောင်းခံရမည်။ စီမံကိန်းမိတ်ဆက်အစည်းဝေးတွင် လူထုစည်းရုံးရေးမှူးသည် ဤအချက်အလက်များအား စစ်ဆေးပြီး မှန်ကန်အောင်ပြုလုပ်ရမည်။ ပြီးနောက်တွင် လူထုစည်းရုံးရေးမှူးမှ သတင်းအချက်အလက်ထဲသို့ Tablets မှ တဆင့် ဖြည့်သွင်းရမည်။

ကျေးရွာခေါင်းဆောင် အမည် ဦး မန်းဖြူညွှန်	ကျေးရွာခေါင်းဆောင်၏ ဖုန်းနံပါတ် ၀၇-၂၅၈၆၃၇၁၁၁	လူထုစည်းရုံးရေးမှူး၏ အမည် ဦးတွန်းလင်း၊ ရအောင်
ပြည်နယ်၊တိုင်းဒေသကြီး မန္တလေး	မြို့နယ် ရေဘင်္ဂါ	ကျေးရွာအုပ်စု ၆မြေ
		ကျေးရွာ စာနိုးလန်

က။ လူဦးရေ

လူမျိုးစု	အိမ်ထောင်စုအရေအတွက်	ကိုးကွယ်သည့်ဘာသာ	အိမ်ထောင်စုအရေအတွက်
လူမျိုးစု (၁) -----	၂၀၇	ဘာသာ (၁) -----	
လူမျိုးစု (၂) -----		ဘာသာ (၂) -----	
လူမျိုးစု (၃) -----		ဘာသာ (၃) -----	
လူမျိုးစုရော -----		ဘာသာရော -----	
အခြား			
	အရေအတွက်		
မသန်စွမ်းသူများ	၂		
သက်ကြီးရွယ်အိုများ (၆၅ နှစ် နှင့် အထက်)	၅၂		
စစ်ဘေးရှောင်			

	အမျိုးသား (အရေအတွက်)	အမျိုးသမီး (အရေအတွက်)
လူဦးရေ		
လူမျိုးစု (၁) -----	၄၈၉	၅၄၃
လူမျိုးစု (၂) -----		
လူမျိုးစု (၃) -----		
အခြား		
အိမ်ထောင်ဦးစီး		

(ခ) အခြေခံအဆောက်အအုံ အသုံးအဆောင်များ

စာသင်ကျောင်း	အမှတ် ခြံပိ	ကျန်းမာရေး	အမှတ် ခြံပိ	ဘာသာရေး အဆောက် အအုံများ	အမှတ် ခြံပိ
မူကြိုကျောင်း	<input type="checkbox"/>	တိုက်နယ်ဆေးရုံ	<input type="checkbox"/>	ဝေတီ	<input checked="" type="checkbox"/>
မူလတန်းကျောင်း	<input checked="" type="checkbox"/>	ကျန်းမာရေးဌာန	<input type="checkbox"/>	ဘုန်းကြီးကျောင်း	<input checked="" type="checkbox"/>
မူလွန်ကျောင်း	<input type="checkbox"/>	ကျန်းမာရေးဌာနခွဲ	<input type="checkbox"/>	ဟိန္ဒူဘုရားကျောင်း	<input type="checkbox"/>
အလယ်တန်းကျောင်း	<input type="checkbox"/>	ဆေးပေးခန်း	<input type="checkbox"/>	ခရစ်ယာန်ကျောင်း	<input type="checkbox"/>
လယ်လွန်ကျောင်း	<input type="checkbox"/>	အခြား	<input type="checkbox"/>	ဇလီ	<input type="checkbox"/>
အထက်တန်းကျောင်း	<input type="checkbox"/>			အခြား	<input type="checkbox"/>
အခြား	<input type="checkbox"/>				
မှတ်ချက်		မှတ်ချက်		မှတ်ချက်	

(ဂ) ကျွမ်းကျင်သူများမှတ်တမ်း (ကျေးရွာတွင်နေထိုင်သော သို့မဟုတ် တခြားရွာမှလာရောက်သော ကျွမ်းကျင်သူများ)

(၁) စာသင်ကျောင်း			(၂) ကျန်းမာရေး			(၃) လက်မှုပညာရှင်		
	ရွာတွင်နေ ထိုင်သူ	အခြားရွာမှ လာသူ		ရွာတွင်နေ ထိုင်သူ	အခြား ရွာမှ လာသူ		ရွာတွင် နေထိုင်သူ	အခြားရွာ မှလာသူ
မူလတန်းပြ ဆရာ/မ	<input type="checkbox"/>	<input type="checkbox"/>	ဆရာဝန်	<input type="checkbox"/>	<input type="checkbox"/>	လက်သမား	<input checked="" type="checkbox"/>	<input type="checkbox"/>
အထက်တန်းပြ ဆရာ/မ	<input type="checkbox"/>	<input type="checkbox"/>	လက်ထောက် ကျန်းမာရေးပျိုး	<input type="checkbox"/>	<input type="checkbox"/>	ပန်းရုံ	<input checked="" type="checkbox"/>	<input type="checkbox"/>
အလယ်တန်းပြ ဆရာ/မ	<input type="checkbox"/>	<input type="checkbox"/>	အမျိုးသမီးကျန်းမာရေး ဆရာမ	<input type="checkbox"/>	<input type="checkbox"/>	လျှပ်စစ်ကျွမ်းကျင်၊ မီးသမား	<input type="checkbox"/>	<input type="checkbox"/>
မူကြိုဆရာ/မ	<input type="checkbox"/>	<input type="checkbox"/>	သားဖွားဆရာမ	<input type="checkbox"/>	<input type="checkbox"/>	ရေပိုက်သွယ်သူ	<input checked="" type="checkbox"/>	<input type="checkbox"/>
အခြား	<input type="checkbox"/>	<input type="checkbox"/>	ပြည်သူ့ကျန်းမာရေး လုပ်သား	<input type="checkbox"/>	<input type="checkbox"/>	ဝက်ပြင်ဆရာ	<input type="checkbox"/>	<input type="checkbox"/>
မှတ်ချက်			မှတ်ချက်			မှတ်ချက်		

(ဃ) ကျေးရွာသို့ ရောက်ရှိနိုင်သည့် လမ်းအခြေအနေ / ကျေးရွာတစ်ရွာသည် ၎င်း၏ ကျေးရွာအုပ်စုနှင့် ဆက်သွယ်ထားသော လမ်းအခြေအနေ (အောက်ပါတို့ကိုပိုင်းပါ)

ကျောက်ကြမ်းလမ်း: ကတ္တရာလမ်း: ကွန်ကရစ်လမ်း: မော်တော်ဆိုင်ကယ်လမ်း:
 ကျောက်ခင်းလမ်း: မြေသားလမ်း: လူသွားလမ်း: အခြား: _____

(င) ကျေးရွာဖွံ့ဖြိုးမှုစီမံချက်

- ရိုင်းပါ
 (၁) လူထုဗဟိုပြုစီမံကိန်းမစတင်မီ ဤကျေးရွာတွင်ကျေးရွာဖွံ့ဖြိုးမှု စီမံချက်ရှိခဲ့ပါသလား? ရှိပါသည် / မရှိပါ / မသိပါ
 (၂) ရှိခဲ့ပါလျှင် ဤစီမံချက်ကို မည်သည့် ခုနှစ်တွင်ပြင်ဆင်ခဲ့ပါသနည်း? နှစ်-----/ မသိပါ
 (၃) ဤစီမံချက်ကို မြို့နယ်မှအတည်ပြုခဲ့ပါသလား? ပြုခဲ့ပါသည် / မပြုခဲ့ပါ / မသိပါ

(စ) ခရီးအကွာအဝေး

(၁) ဤကျေးရွာ၏တစ်ဖက်မှ ၎င်းကျေးရွာအုပ်စု၏တစ်ဖက်အထိ ခရီးမိုင်မည်မျှကွာဝေးသနည်း? မိုင်-----/ မသိပါ

(၂) ဤကျေးရွာမှ ၎င်းကျေးရွာအုပ်စုတစ်ဖက်အထိ သွားလာရာတွင်ကြာမြင့်သည့်အချိန်။

ခြောက်သွေ့ရာသီတွင်ကြာချိန်(:) ထော်လာဂျီ / မော်တော်ဆိုင်ကယ် / ခြေလျင် / လား / မော်တော်ဘုတ် / အခြား: -----

မိုးရာသီတွင်ကြာချိန်(:) ထော်လာဂျီ / မော်တော်ဆိုင်ကယ် / ခြေလျင် / လား / မော်တော်ဘုတ် / အခြား: -----

(ဆ) ပတ်ဝန်းကျင်ဆိုင်ရာ သဘာဝဘေးအန္တရာယ်

ဤကျေးရွာတွင် ရေကြီးခြင်းကဲ့သို့ သဘာဝဘေးအန္တရာယ်ကျရောက်ဖူးခြင်း ရှိပါသလား။

မရှိပါ ရှိပါသည် ရှိလျှင်ဖော်ပြပါ -----

(ဇ) ကျေးရွာတွင် ဖွဲ့စည်းထားသော အဖွဲ့အစည်းများ

လူထုတော်ပြုစီမံကိန်းမတိုင်မီ ဤကျေးရွာတွင် ကျေးရွာဖွံ့ဖြိုးရေးအတွက် အစိုးရ (သို့) ရွာသားများကိုယ်တိုင်(သို့) စီမံကိန်းတစ်ခုခုမှ ဖွဲ့စည်းထားသည့် အဖွဲ့အစည်းများရှိပါသလား။

(၁) -----

(၂) -----

(၃) -----

(၄) -----

(ဈ) အထွေထွေအုပ်ချုပ်ရေး ဦးစီးဌာန (GAD) မှ မှတ်တမ်းတင်ထားခြင်း

ဤကျေးရွာသည် အထွေထွေအုပ်ချုပ်ရေး ဦးစီးဌာန (GAD) မှ မှတ်တမ်းတင်ထားမှု ရှိပါသလား။

မရှိပါ ရှိပါသည်

ကျေးရွာခေါင်းဆောင်

အမည် ဦးမန်းဩဉ်

လက်မှတ်  နေ.စွဲ

လူထုစည်းရုံးရေးမှူး

အမည် ဦးဝဋ္ဋန်လင်းအောင်

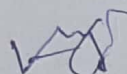
လက်မှတ်  နေ.စွဲ

ပုံစံ - ၈-၃ ကျေးရွာဖွံ့ဖြိုးရေး ဦးစားပေးအပ်အပ် (Form PC 3)

လမ်းညွှန်ချက်၊ အဆင့်(၃)ကျေးရွာမှော်မှန်းချက်အစည်းအဝေးပြီးဆုံးသောအခါ ကျေးရွာစီမံကိန်း အထောက်အကူပြု ကော်မတီသည် လူထုစည်းရုံးရေးမှူးအကူအညီဖြင့် ဤပုံစံကိုပြည့်စုံအောင် ဖြည့်သွင်းရမည်။			
လူထုစည်းရုံးရေးမှူး/ဝန်ထမ်း အမည် ဦးပတ်နိုးစိုးအင်း			
နေ့စွဲ ၁.၁.၂၀၂၃	စက်ဝန်းအား အမှတ်ခြစ်ပါ (✓) စက်ဝန်း(၁) စက်ဝန်း(၂) □ စက်ဝန်း(၃) □ စက်ဝန်း(၄)		
ပြည်နယ်/တိုင်း မန္တလေး	မြို့နယ် ရတနာတိုင်း	ကျေးရွာအုပ်စု ကြေးမုံ	ကျေးရွာ စိန်စွန်းကန်

က။ အခက်အခဲအတားအဆီးများအားဆွေးနွေးခြင်း - ယခုလက်ရှိအခြေအနေတွင်ကျေးရွာဖွံ့ဖြိုးတိုးတက်ရေးအတွက် အဓိကအခက်အခဲအတားအဆီးများသည် မည်သည်များဖြစ်ပါသနည်း။ (အမျိုးသား/သမီး အနည်းဆုံးအခက်အခဲ ၅ ခုစီဖော်ပြပါ)

အုပ်စုဖွဲ့ဆွေးနွေးမှုများမှ တင်ပြသောအခက်အခဲအတားအဆီးများ	
ရေရရှိရန်၊ မရရှိရန်၊ လာရောက်ခြင်း	၂ ကျား၊ ၃ ကျား + မ
စာသစ်ရရှိရန်၊ မရရှိရန်၊ လာရောက်ခြင်း	၂ ကျား၊ ၃ ကျား + မ
ရွာဝင်လမ်း၊ မရရှိရန်၊ လာရောက်ခြင်း	၂ ကျား၊ ၃ ကျား + မ
မီးမရရှိရန်၊ မရရှိရန်၊ လာရောက်ခြင်း	၂ ကျား၊ ၃ ကျား + မ
	၂ ကျား၊ ၃ ကျား + မ

ခ။ မှော်မှန်းခြင်း- နောင်လာမည့် (၅) နှစ် အတွင်း ကျေးရွာဖွံ့ဖြိုးရေး မှော်မှန်းလျာထားချက်များအား တင်ပြပါ။

အုပ်စုဖွဲ့ဆွေးနွေးမှုများမှ တင်ပြသောအခက်အခဲအတားအဆီးများ	
ရေရရှိရန်၊ မရရှိရန်၊ လာရောက်ခြင်း	၂ ကျား၊ ၃ ကျား + မ
စာသစ်ရရှိရန်၊ မရရှိရန်၊ လာရောက်ခြင်း	၂ ကျား၊ ၃ ကျား + မ
ရွာဝင်လမ်း၊ မရရှိရန်၊ လာရောက်ခြင်း	၂ ကျား၊ ၃ ကျား + မ
မီးမရရှိရန်၊ မရရှိရန်၊ လာရောက်ခြင်း	၂ ကျား၊ ၃ ကျား + မ
	၂ ကျား၊ ၃ ကျား + မ

၈။ လူထုစီမံကိန်း၏ လာမည့် (၄) နှစ်အတွက် အကျုံးမဝင်သော ဦးစားပေး ဖွံ့ဖြိုးတိုးတက်မှု လုပ်ငန်း အစီအစဉ်များအားဖော်ပြပါ။

ဦးစားပေးအဆင့်	ကျေးရွာအတွက် ဦးစားပေး ဖွံ့ဖြိုးတိုးတက်မှု လုပ်ငန်းစဉ်များ	အဆိုပြုသူ (အမျိုးသားများ/ အမျိုးသမီးများ/ အမျိုးသား + အမျိုးသမီး)	အခန်းကဏ္ဍ	ဦးစားပေး အဆင့် သတ်မှတ်ချက်	ခန့်မှန်း ကုန်ကျစရိတ်	အကျိုးခံစားခွင့်ရသူ နှင့် မှန်းခြေအရေအတွက်		
						ကျား	မ	ပေါင်း
၁	ရေကန်လှည့်	၈၈/၁၂	၁		၁၀၀၀၀၀	၄၈၇	၅၄၃	၁၀၃၀
၂	စာသင်ကျောင်း	၂၂	၂		၁၄၅၀၀၀			
၃	ရွာထဲလွန်ကုန်ရောင်းခန်း	၂၂	၃		၁၂၀၀၀၀			
၄	မီးခြင်း မီးဆိုင်	၂၂	၄		၃၅၀၀၀			
၅		၂၂						

၉။ လူထုစီမံကိန်း၏ လာမည့် (၄) နှစ်အတွက် အကျုံးမဝင်သော ဦးစားပေး ဖွံ့ဖြိုးတိုးတက်မှု လုပ်ငန်း အစီအစဉ်များအားဖော်ပြပါ။

အဆင့်	ကျေးရွာအတွက် ဦးစားပေး ဖွံ့ဖြိုးတိုးတက်မှု လုပ်ငန်းစဉ်များ	အဆိုပြုသူ (အမျိုးသားများ/ အမျိုးသမီးများ/ အမျိုးသား + အမျိုးသမီး)	အခန်းကဏ္ဍ
၁			
၂			
၃			
၄			
၅			

ခေါင်းဆောင်၊ ကျေးရွာစီမံကိန်းအထောက်အကူပြုကော်မတီမှအတည်ပြုသည်။

အမည် ဦးစိုးဝင်း လက်မှတ် [Signature] နေ့စွဲ _____

တွန်းလင်းအောင်

21.9.18

မန္တလေး	ညောင်ဦး	ကျေးရွာ	စန်းတော်
---------	---------	---------	----------

က။ အခက်အခဲအတားအဆီးများအားဆွေးနွေးခြင်း -

ယခုလက်ရှိအခြေအနေတွင် ဤကျေးရွာဖွံ့ဖြိုးတိုးတက်ရေးအတွက် အဓိက အခက်အခဲအတားအဆီးများသည် ယှဉ်သည်များ ဖြစ်ပါသည်။ (အမျိုးသား/သမီး အနည်းဆုံးအခက်အခဲ ၅ ခုစီဖော်ပြပါ)

အမျိုးသား အဖွဲ့မှ တင်ပြသောအခက်အခဲအတားအဆီးများ		အမျိုးသမီး အဖွဲ့မှ တင်ပြသောအခက်အခဲအတားအဆီးများ	
၁	ကျေးရွာ စာကြည့်တိုက် မရှိသည့်အတွက် မဟာဗျူဟာ နည်းစာခြင်း	၁	ကျေးရွာ စာကြည့်တိုက် မရှိသည့် အတွက် မဟာဗျူဟာ နည်းစာခြင်း
၂	ကျေးရွာ ချင်းဆက်လမ်း မရှိသည့်အတွက် သွားလာရခက်ခဲခြင်း	၂	ကျေးရွာ ချင်းဆက်လမ်း မရှိသည့်အတွက် သွားလာရခက်ခဲခြင်း
၃	ကျေးရွာတွင် လမ်းမကောင်းသည့်အတွက် မိုးတွင်းသွားလာရခက်ခဲခြင်း	၃	ကျေးရွာတွင် လမ်းမကောင်းသည့်အတွက် မိုးတွင်း သွားလာရခက်ခဲခြင်း
၄	ကျေးရွာ လျှပ်စစ်မီး မရှိသည့်အတွက် ကျောင်းသား/သူများ စာသင်ယူရခဲသည့်အခက်အခဲနှင့် ပို့ဆွဲ အန္တရာယ်	၄	ကျေးရွာ လျှပ်စစ်မီး မရှိသည့်အတွက် ကျောင်းသား/သူ များ စာသင်ယူရခဲသည့်အခက်အခဲနှင့် ပို့ဆွဲ အန္တရာယ်
၅	အန္တရာယ် အခက်အခဲ	၅	အခက်အခဲ

ခ။ မျှော်မှန်းခြင်း -

နောင်လာမည့် (၅) နှစ် အတွင်း ကျေးရွာဖွံ့ဖြိုးရေး မျှော်မှန်းလျာထားချက်များအား တင်ပြပါ။

အမျိုးသားအဖွဲ့မှ တင်ပြသောမျှော်မှန်းချက်များ		အမျိုးသမီးအဖွဲ့မှ တင်ပြသောမျှော်မှန်းချက်များ	
၁	လျှပ်စစ်မီး ရရှိရန်	၁	လျှပ်စစ်မီး ရရှိရန်
၂	ကျေးရွာ ချင်းဆက်တွင် ကရစ်လမ်း ရရှိလျှင် မီးဖွားရေးလုပ်ငန်းများ တိုးတက်လာပြီး သွားလာရလွယ်ကူမည်	၂	ကျေးရွာ ချင်းဆက်တွင် ကရစ်လမ်း ရရှိလျှင် မီးဖွားရေးလုပ်ငန်းများ တိုးတက်လာပြီး သွားလာရလွယ်ကူမည်
၃	ကျေးရွာ စာကြည့်တိုက် ရရှိလျှင် အသိပညာမဟာဗျူဟာ တိုးပွားမည်	၃	ကျေးရွာ စာကြည့်တိုက် ရရှိလျှင် အသိပညာမဟာဗျူဟာ တိုးပွားမည်
၄	ကျေးရွာ ချင်းဆက် တွင် ကရစ်လမ်း ခင်းပေးပါရန်	၄	ကျေးရွာ ချင်းဆက် တွင် ကရစ်လမ်း ခင်းပေးပါရန်
၅	ကျေးရွာ လျှပ်စစ်မီး ရရှိလျှင် ပညာရေးလွယ်ကူစွာ လေ့လာနိုင်ပြီး ပို့ဆွဲ အန္တရာယ်ကင်းရှင်းမည်	၅	ကျေးရွာ လျှပ်စစ်မီး ရရှိလျှင် ပညာရေးလွယ်ကူစွာ လေ့လာနိုင်ပြီး ပို့ဆွဲ အန္တရာယ်ကင်းရှင်းမည်

ပုံစံ - ၀ - ၃ ကျေးရွာဖွံ့ဖြိုးရေး ဦးစီးဌာနအစဉ် (Form PC 3)

လင်/ညွှန်ချက်	အဆင့်(၃)	ကျေးရွာမှိုင်း/ရက်အစဉ်အစား ပြီးဆုံးသောအခါ ကျေးရွာပုံစံကိန်း
အထောက်အကူပြု ကော်မတီသည် လူထုစည်းရုံးရေးမှူးအကူအညီဖြင့် ဤပုံစံကိုပြည့်စုံအောင် ဖြည့်သွင်းရမည်။		
လူထုစည်းရုံးရေးမှူး/ဝန်ထမ်း အမည် - ဒေါ်ထွန်းလင်းအောင်		
နေ့စွဲ ၄.၅.၂၀၁၈	ဝက်ဝန်းအား အမှတ်ခြစ်ပါ (✓) <input type="checkbox"/> ဝက်ဝန်း(၁) <input type="checkbox"/> ဝက်ဝန်း(၂) <input type="checkbox"/> ဝက်ဝန်း(၃) <input checked="" type="checkbox"/> ဝက်ဝန်း(၄)	
ပြည်နယ်/တိုင်း မန္တလေး	မြို့နယ် ပုသိမ်	ကျေးရွာအုပ်စု ဇွဲ
		ကျေးရွာ ရိုးကျ

က။ အခက်အခဲအတားအဆီးများအားဆွေးနွေးခြင်း -
ယခုလက်ရှိအခြေအနေတွင် ဤကျေးရွာဖွံ့ဖြိုးတိုးတက်ရေးအတွက် အဓိက အခက်အခဲအတားအဆီးများသည် မည်သည်များ ဖြစ်ပါသနည်း။ (အမျိုးသား/သမီး အနည်းဆုံးအခက်အခဲ ၅ ခုစီဖော်ပြပါ)

အမျိုးသား အဖွဲ့မှ တင်ပြသောအခက်အခဲအတားအဆီးများ		အမျိုးသမီး အဖွဲ့မှတင်ပြသောအခက်အခဲအတားအဆီးများ	
၁	ဒေါ်မရှိသည့် အတွက် ယူလာရော၊ လုံခြုံမှု မရှိပါ။	၁	ဒေါ်မရှိသည့် အတွက် လူမှု၊ စီးပွားပညာရော၊ ခက်ခဲခြင်း
၂	စာပတ်ကျောင်း၊ အောင်မလုံ လောက်သည့် အတွက် ခက်ခဲ	၂	စာပတ်ကျောင်း၊ အောင်မလုံ လောက်သည့် အတွက် စာပတ်ကျောင်း
၃	စက်ရုံတွင် မလုံလောက် သည့် အခက်အခဲ	၃	စက်ရုံတွင် မလုံလောက်သည့် အခက်အခဲ
၄		၄	
၅		၅	

ခ။ မျှော်မှန်းခြင်း -
နောင်လာမည့် (၅) နှစ် အတွင်း ကျေးရွာဖွံ့ဖြိုးရေး မျှော်မှန်းလျာထားချက်များအား တင်ပြပါ။

အမျိုးသားအဖွဲ့မှ တင်ပြသောမျှော်မှန်းချက်များ		အမျိုးသမီးအဖွဲ့မှ တင်ပြသောမျှော်မှန်းချက်များ	
၁	ဒေါ်မရှိ၊ ဒေါ်တိုင်ရရှိလျှင် လူမှု၊ စီးပွား ဖွံ့ဖြိုးမည်	၁	ဒေါ်မရှိ၊ ဒေါ်တိုင်ရရှိလျှင် လူမှု၊ စီးပွား ဖွံ့ဖြိုးမည်
၂	စာပတ်ကျောင်း၊ အောင်စာပတ် အောင်ခြင်း	၂	စာပတ်ကျောင်း၊ အောင်စာပတ် အောင်ခြင်း
၃	စက်ရုံတွင် လျှင်လျင် ဖြစ်	၃	စက်ရုံတွင် လျှင်လျင် ဖြစ်
၄		၄	
၅		၅	

၈။ လူထုစီမံကိန်း၏ လာမည့် (၄) နှစ်အတွက် အကျုံးမဝင်သော ဦးစားပေး ဖွံ့ဖြိုးတိုးတက်မှု လုပ်ငန်း အစီအစဉ်များအားဖော်ပြခြင်း

အဆင့်	ကျေးရွာအတွက် ဦးစားပေး ဖွံ့ဖြိုးတိုးတက်မှု လုပ်ငန်းစဉ်များ	အဆိုပြုသူ (အမျိုးသားများ/ အမျိုးသမီးများ/ အမျိုးသား+ အမျိုးသမီး)	ခန့်မှန်းကုန်ကျ ဝရိတ်	အကျိုးခံစားခွင့်ရှိသူ ခန့်မှန်းခြေ အရေအတွက်
၁	ရွှေလေး၊ ဝါးကျောင်း၊ ဝါးကျောင်း	ကျား+၁၁	30000000	
၂	စာသင်ကျောင်း၊ တျားစာကျောင်း	ကျား+၁၁	18000000	
၃	စက်ရေတွင်း၊ တူးဖော်ခြင်း	ကျား+၁၁	30000000	
၄				
၅				

၉။ လူထုစီမံကိန်း၏ လာမည့် (၄) နှစ်အတွက် အကျုံးမဝင်သော ဦးစားပေး ဖွံ့ဖြိုးတိုးတက်မှု လုပ်ငန်း အစီအစဉ်များအားဖော်ပြပါ။

အဆင့်	ကျေးရွာအတွက် ဦးစားပေး ဖွံ့ဖြိုး တိုးတက်မှု လုပ်ငန်းစဉ်များ	အဆိုပြုသူ (အမျိုးသားများ/ အမျိုးသမီးများ/ အမျိုးသား+ အမျိုးသမီး)	အခန်းကဏ္ဍ
၁	အိမ်တွင်း၊ မူလအခြေခံ	ကျား/မ	
၂	စိုက်ပျိုးရေး၊ နည်းပညာ	ကျား/မ	
၃	စက်ပြင်သင်တန်း	ကျား	
၄	မွေးမြူရေး၊ သင်တန်း	ကျား/မ	
၅			

ခေါင်းဆောင်၊ ကျေးရွာစီမံကိန်းအထောက်အကူပြုကော်မီတီမှ အတည်ပြုသည်။

အမည်၊ ဦးဟန်အောင် လက်မှတ်၊ [Signature] နေ့စွဲ၊ 5.2.2018

၈။ လူထုစီမံကိန်း၏ လာမည့် (၄) နှစ်အတွက် အကျုံးမဝင်သော ဦးစားပေး ဖွံ့ဖြိုးတိုးတက်မှု လုပ်ငန်း အစီအစဉ်များအား ဖော်ပြပါ။

အဆင့်	ဦးစားပေး ကျေးရွာအတွက် ဦးစားပေး ဖွံ့ဖြိုးတိုးတက်မှု လုပ်ငန်းစဉ်များ	အဆိုပြုသူ (အမျိုးသားများ/ အမျိုးသမီးများ/အမျိုးသား +အမျိုးသမီး)	အခန်း ကဏ္ဍ	ဦးစား ပေး အဆင် သတ်မှ တ်ချက်	ခန့်မှန်း ကုန်ကျ စရိတ်	အကျုံးမဝင်သော လုပ်ငန်းစဉ်များ		
						ကျား	မ	ပေါင်း
၁	စာသင်ကျောင်း	၈/၆		၁	၁၄၅၀၀၀			
၂	ရွာထဲတွင် ကုန်လက်ကားခေါ်ခေါင်းခြစ်			၂	၁၂၀၀၀၀			
၃	ခေါ်ပြောသော ခရိုင်သွားဝင်တန်းအဖွဲ့			၃	၃၅၀၀၀			
၄								
၅								

၉။ လူထုစီမံကိန်း၏ လာမည့် (၄) နှစ်အတွက် အကျုံးမဝင်သော ဦးစားပေး ဖွံ့ဖြိုးတိုးတက်မှု လုပ်ငန်း အစီအစဉ်များအား ဖော်ပြပါ။

အဆင့်	ကျေးရွာအတွက် ဦးစားပေး ဖွံ့ဖြိုး တိုးတက်မှု လုပ်ငန်းစဉ်များ	အဆိုပြုသူ (အမျိုးသားများ/ အမျိုးသမီးများ/အမျိုးသား + အမျိုးသမီး)	အခန်းကဏ္ဍ
၁	စိုက်ပျိုးရေး နည်းပညာ	၈/၆	
၂	အိမ်တွင်းမြေ လုပ်ငန်း	" "	
၃	စိုက်ပျိုးရေး	၈	
၄	သစ်ပန်း	" "	
၅			

ခေါင်းဆောင်၊ ကျေးရွာစီမံကိန်းအထောက်အကူပြုကော်မတီမှ အတည်ပြုသည်။

အမည် ဦးမာန်ဝင်းအောင် လက်မှတ် [Signature] နေ့စွဲ _____

ပုံစံ - ၈ - ၂ - စီမံကိန်းစက်ဝန်းအချိန်ဇယား (PC 2)

လမ်းညွှန်ချက်၊ သက်ဆိုင်ရာလူထုစည်းရုံးရေးမှု/လက်ထောက်နည်းပညာနည်းပညာများမှ စီမံကိန်းစက်ဝန်းအဆင့်တစ်ရပ်ပြီးစီးတိုင်း ကျေးရွာနှင့် ကျေးရွာအုပ်စုအတွက် ဤပုံစံကို ပြည့်သွင်းရမည်။

စည်းရုံးရေးမှု/ဝန်ထမ်း အမည် ဦး ထွန်းလင်း ဖက်ဝန်းအားအမှတ်ဖြစ်ပါ စက်ဝန်း(၁) စက်ဝန်း(၂) စက်ဝန်း(၃) စက်ဝန်း(၄) စက်ဝန်း(၅)

နေ့စွဲ ၁.၁.၁၇ မြို့နယ် ညောင်ဦး ကျေးရွာအုပ်စု ၆၉၇ ကျေးရွာ ၁၆.၈၆

ပြည်နယ်/တိုင်း မန္တလေး

စီမံကိန်းစတင်ချက်အဆင့်များ	နေ့စွဲ		အစည်းအဝေးတွင်တက်ရောက်သူအရေအတွက်			
	စတင်သည် နေ့	ပြီးဆုံးသည်နေ့	အမျိုးသား အရေအတွက်	အမျိုးသမီး အရေအတွက်	အိမ်ထောင်စု အရေအတွက်	လူမျိုးစုတက်ရောက်သူ အရေအတွက် နှင့် လူမျိုးစုအမည်
၁။ ကျေးရွာစီမံကိန်း မိတ်ဆက်အစည်းအဝေး	၁.၁.၂၀၁၇	၁.၁.၂၀၁၇	၅၂	၅၈	၁၁၃	၁၁၀ ၂၂၁
၂။ ကျေးရွာစွဲကြီးရေး စီမံချက်ရေးဆွဲခြင်း အစည်းအဝေး	၂.၁.၂၀၁၇	၂.၁.၂၀၁၇	၅၅	၅၈	၁၁၃	၁၁၃ ၂
၃။ ကျေးရွာအုပ်စု လုပ်ငန်းဆုံးဖြတ်ချက်ချသည့် အစည်းအဝေး	၅.၁.၁၁၇	၅.၁.၁၁၇				
၄။ မြို့နယ်အဆင့် စီမံကိန်းရေးဆွဲရေး နှင့် အကောင် အထည်ဖော်ရေးကော်မတီ၏ စီမံကိန်း သုံးသပ်မှု အစည်းအဝေး	၆.၃.၁၇	၆.၃.၁၇				
၅။ မြို့နယ် စီမံကိန်းရေးဆွဲရေး နှင့် အကောင်အထည် ဖော်ရေး ကော်မတီ၏ဆုံးဖြတ်မှုကို ရွာသို့ အသိပေး အကြောင်းကြားသည့် အစည်းအဝေး						
၆။ စီမံကိန်းလုပ်ငန်းခွဲစီမံချက်ရေးဆွဲခြင်း အစည်းအဝေး						
၆.၁။ စီမံကိန်းလုပ်ငန်း အကောင်အထည်ဖော် ရေးအစီအစဉ် ရေးဆွဲခြင်း						

ပုံစံ - ၁ - ၂ - စီမံကိန်းစက်ဝန်းအချိန်ဇယား (PC 2)

စီမံကိန်းအကျဉ်းချုပ်/လက်ထောက်နည်းပညာမျိုးမျိုးမှ စီမံကိန်းစက်ဝန်းအဆင့်တစ်စီပြီးစီးတိုင်း ကျေးရွာနှင့် ကျေးရွာအုပ်စုအတွက် ဤပုံစံကို

ဦးစွန်းလမ်းအဆင့်

၂.၇.၇၈

မန္တလေး

မြို့နယ်

ကျေးရွာအုပ်စု

စက်ဝန်း(ခ) စက်ဝန်း(၂) စက်ဝန်း(၄)

ကျေးရွာ

စက်ဝန်း(၃) စက်ဝန်း(၄)

စက်ဝန်းအကျဉ်းချုပ်	စက်ဝန်းအကျဉ်းချုပ်	စက်ဝန်းအကျဉ်းချုပ်	စက်ဝန်းအကျဉ်းချုပ်	စက်ဝန်းအကျဉ်းချုပ်	စက်ဝန်းအကျဉ်းချုပ်	အစည်းအဝေးတွင်တက်ရောက်သူအရေအတွက်				အိမ်ထောင်စု	
						အချိုးသား အရေအတွက်	အချိုးသမီး အရေအတွက်	အိမ်ထောင်စု အရေအတွက်	လူမျိုးစုတက်ရောက်သူ အရေအတွက် နှင့် လူမျိုးစုအမည်		
စတင်သည် နေ့	ပြီးဆုံးသည် နေ့	နေ့စွဲ									
၇.၇.၇၈	၁.၇.၇၈	၁.၇.၇၈				၃၅၀	၂၀၀	၅၅၀			
	၂.၇.၇၈	၂.၇.၇၈				၃၀၉	၂၅၀	၅၅၉			
	၁၀.၁၀.၇၈	၁၀.၁၀.၇၈				၇	၇	၁၆	ဗမာ		
	၂၃.၇.၇၈	၂၃.၇.၇၈				မလို	မလို	မလို	မလို	မလို	မလို
	၂၃.၇.၇၈	၂၃.၇.၇၈				မလို	မလို	မလို			
	မလို	မလို				မလို	မလို	မလို	မလို	မလို	မလို
	၇.၇.၇၈										
	၇.၇.၇၈										

၆၂၂. ပတ်ဝန်းကျင်ထိခိုက်မှုများကို ရှောင်ရှားရန်	၇.၁၂.၂၀၁၆								
၆၂၃. ပတ်ဝန်းကျင်ထိခိုက်မှုများကို ရှောင်ရှားရန်									
၆၂၄. ပတ်ဝန်းကျင်ထိခိုက်မှုများကို ရှောင်ရှားရန်									
၆၂၅. ပတ်ဝန်းကျင်ထိခိုက်မှုများကို ရှောင်ရှားရန်									
၆၂၆. ပတ်ဝန်းကျင်ထိခိုက်မှုများကို ရှောင်ရှားရန်									
၆၂၇. ပတ်ဝန်းကျင်ထိခိုက်မှုများကို ရှောင်ရှားရန်	၂၇.၁.၂၀၁၆								
၆၂၈. ပတ်ဝန်းကျင်ထိခိုက်မှုများကို ရှောင်ရှားရန်	၂၈.၁.၂၀၁၆								
၆၂၉. ပတ်ဝန်းကျင်ထိခိုက်မှုများကို ရှောင်ရှားရန်	၃၀.၁.၂၀၁၆								
၆၃၀. ပတ်ဝန်းကျင်ထိခိုက်မှုများကို ရှောင်ရှားရန်	၃၁.၁.၂၀၁၆								
၆၃၁. ပတ်ဝန်းကျင်ထိခိုက်မှုများကို ရှောင်ရှားရန်	၂.၁.၂၀၁၆								

ပုံစံ - ၈-၂ - စီမံကိန်းစက်ဝန်းအချိန်ဇယား (PC 2)

လမ်းညွှန်ချက်၊
 သက်ဆိုင်ရာလူထုစည်းရုံးရေးမှူး/လက်ထောက်နည်းပညာမှူးများမှ စီမံကိန်းစက်ဝန်းအဆင့်တစ်ခုစီပြီးစီးတိုင်းကျေးရွာနှင့်
 ကျေးရွာအုပ်စုအတွက်ဤပုံစံကိုဖြည့်သွင်းရမည်။

စည်းရုံးရေးမှူး/လက်ထောက်နည်းပညာရေးမှူးဝန်ထမ်း အမည် - **ဦးထွန်းလင်းခင်အောင်၊ ဦးခင်မိုးဝင်း**

နေ့စွဲ **၂၀၁၉.၁၁.၁၆** စက်ဝန်းအားအမှတ်ခြစ်ပါ စက်ဝန်း(၁) စက်ဝန်း(၂) စက်ဝန်း(၃)
 ၎င်းစက်ဝန်း (၄)

ပြည်နယ်/တိုင်း **မန္တလေး** ကျေးရွာအုပ်စု **၆၆၆** ကျေးရွာ **စန်းလန်**

စီမံကိန်းဆောင်ရွက်မှုအဆင့်များ	နေ့စွဲ		အစည်းအဝေးတွင်တက်ရောက်သူအရေအတွက်					
	စတင်သည့် နေ့	ပြီးဆုံးသည့် နေ့	အမျိုးသား အရေ အတွက်	အမျိုးသမီး အရေ အတွက်	အိမ်ထောင် စုအရေ အတွက်	လူမျိုးစုတက်ရောက်သူ အရေအတွက် နှင့် လူမျိုးစုအမည်	အိမ်ထောင် စုပေါင်း	အိမ်ထောင် စု %
၁။ ကျေးရွာစီမံကိန်း မိတ်ဆက်အစည်းအဝေး	၂၀၁၉.၁၁.၁၆	၂၀၁၉.၁၁.၁၆	၁၆၅	၂၇၀	၂၂၀	မမာ	၃၅၇	၁၀၀%
၂။ ကျေးရွာဖွံ့ဖြိုးရေး စီမံချက်ရေးဆွဲခြင်း အစည်းအဝေး	၂၀၁၉.၁၁.၁၆	၂၀၁၉.၁၁.၁၆	၁၆၈	၂၇၀	၂	၂	၃၅၇	၁၀၀%
၃။ ကျေးရွာအုပ်စု လုပ်ငန်းဆုံးဖြတ်ချက်ချသည့်အစည်းအဝေး						၂		
၄။ မြို့နယ်အဆင့်စီမံကိန်းရေးဆွဲရေးနှင့်အကောင်အထည်ဖော်ရေးကော်မတီ၏ စီမံကိန်း	၂၀၁၉.၁၁.၁၆	၂၀၁၉.၁၁.၁၆	မလို	မလို	မလို	မလို	မလို	

၇.၂။ အစည်းအဝေး ဒုတိယအကြိမ်	၂၆.၁၂.၁၈	၂၆.၁၂.၁၈	၁၂	၁၃			၂၅	၁၁.၃၆%
၇.၃။ အစည်းအဝေး တတိယအကြိမ်	၂၇.၁.၁၉	၂၇.၁.၁၉	၁၁	၈			၁၉	၈.၆၁%
၈။ စီမံကိန်းလုပ်ငန်းခွဲ အပြီးသတ်စစ်ဆေးခြင်း အစည်းအဝေး	၆.၃.၁၉	၆.၃.၁၉	၄၀	၄၅			၁၈၅	၈၁.၀၅%
၉။ လူထုစစ်ဆေးပွဲအစည်းအဝေး								

လူထုဗဟိုပြုစီမံကိန်း

စတုတ္ထနှစ်စက်ဝန်း

စီမံကိန်းမိတ်ဆက်အစည်းအဝေးမှတ်တမ်း

ကျေးရွာအမည် - စန်းကန်

အုပ်စုအမည် - ၆၆၆

နေရာ - တူးကန်

ရက်စွဲ - ၂၀၁၈.၁၀.၁၈

အစည်းအဝေးစတင်ချိန် - ၇:၀၀

ပြီးဆုံးချိန် - ၇:၀၀

လူထုဗဟိုပြုစီမံကိန်း စတုတ္ထနှစ်စက်ဝန်း ပထမအကြိမ် စီမံကိန်းမိတ်ဆက် အစည်းအဝေးကို (၂၀၁၈) ရက်နေ့တွင်ပြုလုပ်ခဲ့ပါသည်။ ပထမဦးစွာအခမ်းအနားအစီအစဉ်များကိုပြောကြားခဲ့ပါသည်။ ထို့နောက်အခမ်းအနားဖွင့်လှစ်ကြောင်း ပြောကြားပေးခဲ့ပြီး ကျေးရွာအုပ်ချုပ်ရေးမှူး (ဦးမင်းဦး) မှ အဖွင့်အမှာစကား ပြောကြားခဲ့ပါသည်။ ကျေးရွာ လူထုမှ အစည်းအဝေးများ တက်ရောက်ပြီး ပူးပေါင်းပါဝင်ဆောင်ရွက်ကြရန်နှင့် တိုင်ပင်ဆွေးနွေးပြီး ပြုလုပ်ကြရန်ပြောကြားခဲ့ပြီး အစည်းအဝေးမပြီးဆုံးပဲ ပြန်မသွားကြရန် အစည်းအဝေးပြီးဆုံးသည်ထိ တက်ရောက်ပေးကြရန် ပြောကြားခဲ့ပါသည်။

လူထုစည်းရုံးရေးမှူး ဦးထွန်းလင်း၊ အောက်မှယနေ့အစည်းအဝေးပြုလုပ်ရသည့် ရည်ရွယ်ချက်ကိုရှင်းပြခဲ့ပြီး အလုပ်တွေမအားလပ်ပေမဲ့ အစည်းအဝေးကို တက်ရောက်ပေးတဲ့အတွက်ကျေးဇူးတင်ရှိကြောင်းပဏာမ ပြောကြားခဲ့ပါသည်။ ထို့နောက် လူထုဗဟိုပြုစီမံကိန်းအကြောင်းကို ကျေးရွာလူထုနှင့် အပြန်အလှန်ဆွေးနွေးခဲ့ကြပြီး စီမံကိန်း၏ရည်ရွယ်ချက်ကို ကျေးရွာလူထုနားလည်အောင် ရှင်းပြဆွေးနွေးခဲ့ပါသည်။ ထို့နောက် ဦးနေမျိုးဝင်း မှ စီမံကိန်းစက်ဝန်း အကြောင်းအရာများတွင်ပါဝင်သော အပိုင်း(၆)ပိုင်းနှင့် အဆင့်(၁၄)ဆင့်ကို သေချာစွာရှင်းပြခဲ့ပါသည်။ စီမံကိန်းစက်ဝန်းတစ်ခုစီတွင် ပြီးခဲ့သည့်(၃)နှစ်က တွေ့ကြုံခဲ့သော အကြောင်းအရာများကို ပြန်လည်ဆွေးနွေးခဲ့ပြီး အဆင့်တိုင်းတွင် ဥပမာများပေး၍ ကျေးရွာလူထုနှင့်အပြန်

ကြောင်းရှင်းပြခဲ့ပါသည်။ အကာအကွယ်အကြောင်းကိုလည်းရှင်းပြဆွေးနွေးခဲ့ပါသည်။ လူတိုင်း အတွက်လည်းအကာအကွယ်များ အသုံးပြုခဲ့ကြောင်းကို ဥပမာများနှင့်အပြန်အလှန်ဆွေးနွေးခဲ့ ပါသည်။စီမံကိန်း၏အဓိက အခန်းကဏ္ဍတစ်ခုဖြစ်သော ကျား/မရေးရာကို(ဦးစွန်းလတ်၊အောင် မှရှင်းပြခဲ့ပါသည်။ ကျား/မရေးရာကို မေးခွန်းများပေးပြီး ကျေးရွာလူထုနှင့်အပြန်အလှန်ဆွေး နွေးခဲ့ပါသည်။ဝေဖန်အကြံပြုတိုင်ကြားဖြေရှင်းရေး စနစ်အကြောင်းကိုလည်း မေးခွန်းများနှင့် ဆွေးနွေးခဲ့ပါသည်။ ပွင့်လင်းမြင်သာမှုရှိရန်နှင့် လျှင်မြန်ထိရောက်စွာ တုံ့ပြန်ဖြေရှင်းနိုင်သော စနစ်ဖြစ်ကြောင်းကို ကျေးရွာလူထုနှင့်ဆွေးနွေးခဲ့ပါသည်။ ဆက်လက်ပြီးလုပ်ငန်းလည်ပတ် ထိန်းသိမ်းရေးအကြောင်းကို(ဦးနေမျိုးဝင်း) ကို ဆွေးနွေးခဲ့ပါသည်။ လုပ်ငန်းများရေရှည် တည်တံ့ခိုင်မြဲအောင် လည်ပတ်ထိန်းသိမ်းရေးအစီအစဉ်များလိုအပ်ကြောင်း၊ ရေးဆွဲထားရ မည်ဖြစ်ကြောင်းနှင့် ရန်ပုံငွေကောက်ခံထားသင့်ကြောင်း ကျေးရွာလူထုနားလည်အောင် ဆွေးနွေးခဲ့ပါသည်။ ကျေးရွာစီ/ထောက်ကော်မတီဝင်တွေရဲ့တာဝန်ဝတ္တရားများကို နားလည် အောင်ရှင်းပြပေးခဲ့ပြီး တာဝန်ယူမှု၊ တာဝန်ခံမှု၏ အဓိပ္ပာယ်များကို ရိုးရှင်းစွာဆွေးနွေးခဲ့ပါ သည်။စီမံကိန်းမှသတ်မှတ်ထားသော ရှောင်ရန်/ဆောင်ရန်နှင့် ကျင့်ဝတ်များကို ကြိုတွေ့ရ သောဥပမာဖြင့် ဆွေးနွေးခဲ့ပါသည်။ ထို့နောက်ကျေးရွာအတွက် လိုအပ်ပြီးစေတနာထားပြုလုပ် လိုသော စီမံကိန်းကိုစိတ်ဝင်စားသော ကျေးရွာစေတနာဝန်ထမ်း(၂)ဦးကို ကျား(၁)ဦး၊ မ(၁)ဦး ရွေးချယ်ခဲ့ပါသည်။ကျေးရွာလူထုမှ ရွေးချယ်တင်မြောက်ခဲ့ပြီး စေတနာဝန်ထမ်းများမှလည်း စီမံကိန်းကို စီမံကိန်းကိုစိတ်ဝင်စားသောကြောင့် လူမှန်/နေရာမှန် ရရှိခဲ့ပါသည်။

လူထုဗဟိုပြုစီမံကိန်း

စတုတ္ထနှစ်စက်ဝန်း

စီမံကိန်းမိတ်ဆက်အစည်းအဝေးမှတ်တမ်း

ကျေးရွာအမည် -	ဇော်ကန်	အုပ်စုအမည် -	ရေဇွန်
နေရာ -	ဘုဇွန်၊ တုန်း	ရက်စွဲ -	၅.၇.၂၀
အစည်းအဝေးစတင်ချိန် -	၇:၀၀	ပြီးဆုံးချိန် -	၂:၀၀

အစည်းအဝေးမစတင်ခင် ကျေးရွာလူထုနှင့်အထမနေအကြောင်းအရာများကို အပြန်အလှန်ဆွေးနွေးခဲ့ကြပြီးနောက် ဒုတိယနေ့ အစည်းအဝေးအစီအစဉ်များကို (ဦးထွန်း) ၂၀၁၈ ခုနှစ် မှရှင်းပြခဲ့ပါသည်။ ထို့နောက်လူမှုစမ်းစစ်ခြင်းများ ပြုလုပ်ရသည့်ရည်ရွယ်ချက်အဓိပ္ပာယ်နှင့် ပထမနှစ်ကတွေ့ကြုံခဲ့ရသော အကြောင်းအရာများကို အနည်းငယ်ပြောကြားခဲ့ပြီး အုပ်စုခွဲ၍ ဆွေးနွေးခဲ့ပါသည်။ လူမှုအရင်းအမြစ်ပြုပြင်မှု၊ ဥစ္စာနေပိုင်ဆိုင်မှုအဆင့် ခွဲခြားသတ်မှတ်ခြင်း၊ ရာသီခွင်ပြပြကွဲဒိန်၊ အဖွဲ့အစည်းချိတ်ဆက်ပြပန်းကားချပ်၊ ကျား/မပင့်ကူအိမ်နှင့် ကျား/မ အရင်းအမြစ် ပိုင်ဆိုင်မှုနှင့်ထိန်းချုပ်မှုတို့ကို ကျေးရွာလူထုအားလုံးပူးပေါင်းပါဝင်ခဲ့ကြသည်။ ထို့နောက်ကျေးရွာလူထုမှ PRA တစ်ခုချင်းစီကို ဆွေးနွေးခဲ့ကြပါသည်။ ထို့နောက်ကျေးရွာလူထု ကိုကျား/မအုပ်စုခွဲ၍ ကျေးရွာတွင်အမှန်တကယ်လိုအပ်သော ရင်ဆိုင်နေရသော အခက်အခဲများနှင့် မျှော်မှန်းချက်များကိုတိုင်ပင်ဆွေးနွေးစေခဲ့ပြီး စာရွက်ပေါ်တွင်ချရေးခဲ့သည်။ ထို့နောက်အခက်အခဲများ၏အကြောင်းအရင်းများကို လျှော့ချမှုနှင့်အဖြေရှာရန်အတွက် သစ်ပင်နှင့်နှိုင်းယှဉ်ပြီး ပြဿနာသစ်ပင်ရေးဆွဲရာ အကြောင်းတရားများနှင့် အကျိုးတရားများ ကိုလည်း ကျေးရွာလူထုအားနားလည်သော ဥပမာများဖြင့်ရှင်းပြခဲ့ပါသည်။ ထို့နောက် ကျေးရွာအတွက် ဦးစားပေးလုပ်ငန်းများရွေးချယ်ရာတွင် လိုချင်တာနဲ့လိုအပ်တာကို ကွဲပြားစေ အောင်ဥပမာများဖြင့် ဆွေးနွေးခဲ့ပြီး ကျေးရွာလူထု၏ အများဆန္ဒအတိုင်း ဦးစားပေးလုပ်ငန်းများကို ရွေးချယ်ခဲ့ပါသည်။ ကျေးရွာမှအဆိုပြုထားသောလုပ်ငန်းများကို မြို့နယ်သို့ တင်ပြရပါသည်။ မြို့နယ်မှခွင့်မပြုသော လုပ်ငန်းများကိုလုပ်ဆောင်၍မရကြောင်း ရွာသားများထိခိုက်နစ်နာသော လုပ်ငန်းများနှင့်အရည်အသွေးမပြည့်မီသော လုပ်ငန်းများမရ

အလှန် ဆွေးနွေးခဲ့ပါသည်။ထို့နောက် ရန်ပုံငွေအကြောင်းကို ဦးကျော်စွာမှရှင်းပြခဲ့ပါသည်။ စီမံကိန်းမှရန်ပုံငွေများ ချထားပေး ရာတွင် တစ်ရွာချင်းစီ၏ လူဦးရေကိုထောက်ပံ့တာမဟုတ်ဘဲ အုပ်စု၏လူဦးရေပေါ်မှာမူ တည်ပြီးထောက်ပံ့ပေးသောကြောင့်အုပ်စုမှဆုံးဖြတ်မည်ဖြစ်ကြောင်း နှင့် ရန်ပုံငွေများကို ခွဲဝေရာတွင်လုပ်ငန်းများအပေါ်မူတည်ပြီး ခွဲဝေသတ်မှတ်ကြောင်းရှင်းပြခဲ့ပါ သည်။ကျေးရွာတွင်လုပ်မည့်လုပ်ငန်းများအတွက် အကျုံးဝင် /မဝင်သော လုပ်ငန်းများကို (ဦးကျော်စွာ) မှရှင်း ပြခဲ့ပါသည်။

ကော်မတီများဖွဲ့စည်းရန်အတွက် ကျေးရွာစီထောက်ကော်မတီဖွဲ့စည်းပုံနှင့် အုပ်စုကော် မတီဖွဲ့စည်းပုံတို့ကို ထပ်မံရှင်းပြခဲ့ပါသည်။ ကော်မတီများရွေးချယ်ရာတွင် ဆွေမျိုးအရင်းများမ ပါဝင်ရန် လူမှန်/နေရာမှန်ရွေးချယ်တက်ရန် အရေးကြီးကြောင်းဆွေးနွေးခဲ့ပြီး ကျေးရွာလူထုအ များသဘောဆန္ဒဖြင့် ကော်မတီဝင်များကို ရွေးချယ်ခဲ့ပါသည်။

အကြောင်းအရာများအားလုံးကို အနှစ်ချုပ်ပြီး အစည်းအဝေး အောင်မြင်စွာပြီးဆုံး ကြောင်းနှင့်ကျေးဇူးတင်ရှိကြောင်းပြောကြားခဲ့ပါသည်။ ကော်မတီဝင်များအားလုံးကို အချက်အ လက်များဖြည့်ခဲ့ပြီး လက်မှတ်ရေးထိုးစေခဲ့ပါသည်။ ကျေးရွာစီထောက်ကော်မတီဝင်များနှင့် မှတ်တမ်းခါတ်ပုံများရိုက်၍ စတုတ္ထနှစ်စီမံကိန်းစက်ဝန်း မိတ်ဆက်အစည်းအဝေးအောင်မြင်စွာ ပြီးဆုံးခဲ့ပါသည်။

ကဏ္ဍအလိုက် လုပ်ငန်းချုပ်ဖွဲ့ရေး

ကဏ္ဍ	စဉ်	လုပ်ငန်းအမျိုးအစား	အဆိုပြုသူ(အမှန်ခြစ်ရန်)			ခုနှစ်	ထောက်ပံ့မည့်အဖွဲ့အစည်း	မှတ်ချက်
			ကျား	မ	ကျား+မ			
အခြေခံအဆောက်အအုံကဏ္ဍ (လမ်း/တံတား/ရေရရှိရေး/မီးလင်းရေး)	၁		ကျား	မ	ကျား+မ			
	၂	ရေရရှိရေး				၂၀၁၆	၆.၅၅	
	၃	စာသင်ကျောင်း				၂၀၁၆	မ	
	၄	လွန်ကုတ်စင်				၂၀၁၇	မ	
	၅	မီးကြို/မီးတိုင်				၂၀၁၉	မ	
	၆							
	၇							
	၈							
	၉							
	၁၀							
	လူမှုပွားကဏ္ဍ(ပညာရေး/ကျန်းမာရေးနှင့်ဆိုင်သောအဆောက်အအုံများနှင့်အခြားလိုအပ်ချက်များ)	၁	ဆေးရုံပေးခန်း				မရရှိသေး	
၂		ဘဝစံစံခန်း				မ		
၃								
၄								
၅								
၆								
၇								
၈								
၉								
၁၀								

ကဏ္ဍအလိုက် လုပ်ငန်းချုပ်ဖယား

ကဏ္ဍ	စဉ်	လုပ်ငန်းအမျိုးအစား	အဆိုပြုသူ(အမှန်ခြစ်ရန်)			ခုနှစ်	ထောက်ပံ့မည့် အဖွဲ့အစည်း	မှတ်ချက်
			ကျား	မ	ကျား+မ			
သက်မွေးဝမ်းကြောင်းကဏ္ဍ(စိုက်ပျိုးရေး/မွေးမြူရေးနှင့်ဆိုင်သောအထောက်အပံ့များနှင့်အခြားလိုအပ်ချက်များ)	၁		ကျား	မ	ကျား+မ			
	၂	စိုက်ပျိုးရေး	၅၂၈	၅၃၇			မတွေ့ရသေး	
	၃	ဒုတိယဖွဲ့စည်း						
	၄	ဒီဂရီပညာရေး						
	၅							
	၆							
	၇							
	၈							
	၉							
	၁၀							
သဘာဝဘေးအန္တရာယ်လျော့ပါးရေးကဏ္ဍ	၁							
	၂							
	၃							
	၄							
	၅							
	၆							
	၇							
	၈							
	၉							
	၁၀							
အခြားကဏ္ဍ(ဌာနဆိုင်ရာများသို့လွှဲပြောင်းနိုင်ခြင်းနှင့်အကောင်အထည်ဖော်ဆောင်ရွက်ပေးနိုင်ခြင်းမရှိသောလုပ်ငန်းများ)	၂							
	၃							
	၄							
	၅							
	၆							
	၇							
	၈							
	၉							