

ပြည်ထောင်စုသမ္မတ မြန်မာနိုင်ငံတော်အစိုးရ  
စိုက်ပျိုးရေး၊ မွေးမြူရေးနှင့် ဆည်မြောင်းဝန်ကြီးဌာန  
ကျေးလက်ဒေသဖွံ့ဖြိုးတိုးတက်ရေးဦးစီးဌာန  
ညောင်ဦးမြို့နယ်



လူထုဗဟိုပြုစီမံကိန်း

National Community Driven Development Project

( NCDDP )

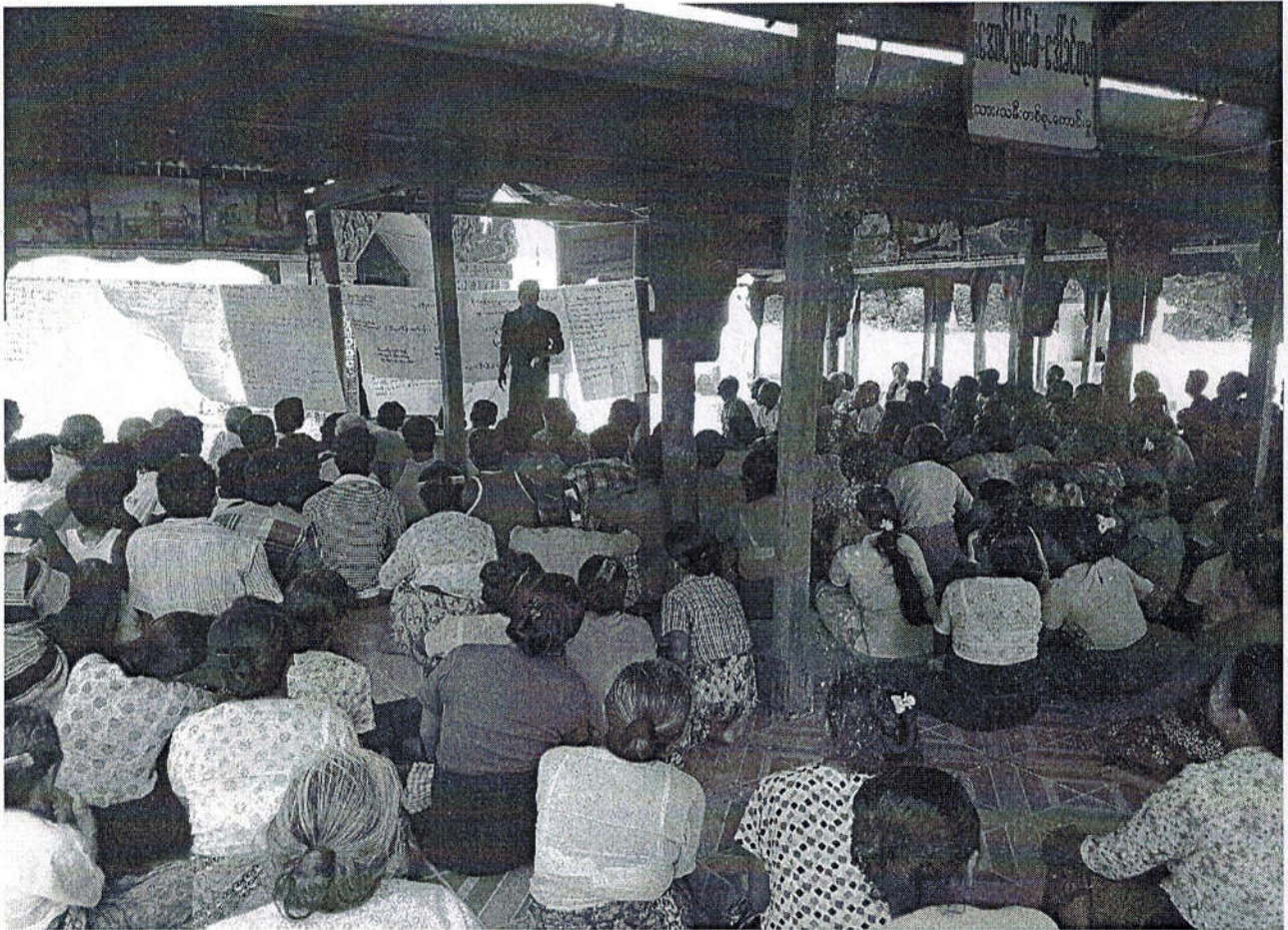

တတိယနှစ်စီမံကိန်းစက်ဝန်း၊ ကျေးရွာဖွံ့ဖြိုးရေးအစီအစဉ်

Village Development Plan ( VDP )

မြေနီအုပ်စု၊ စန်းကန်ကျေးရွာ

# ညောင်ဦးမြို့နယ်လူထုဗဟိုပြု စီမံကိန်း

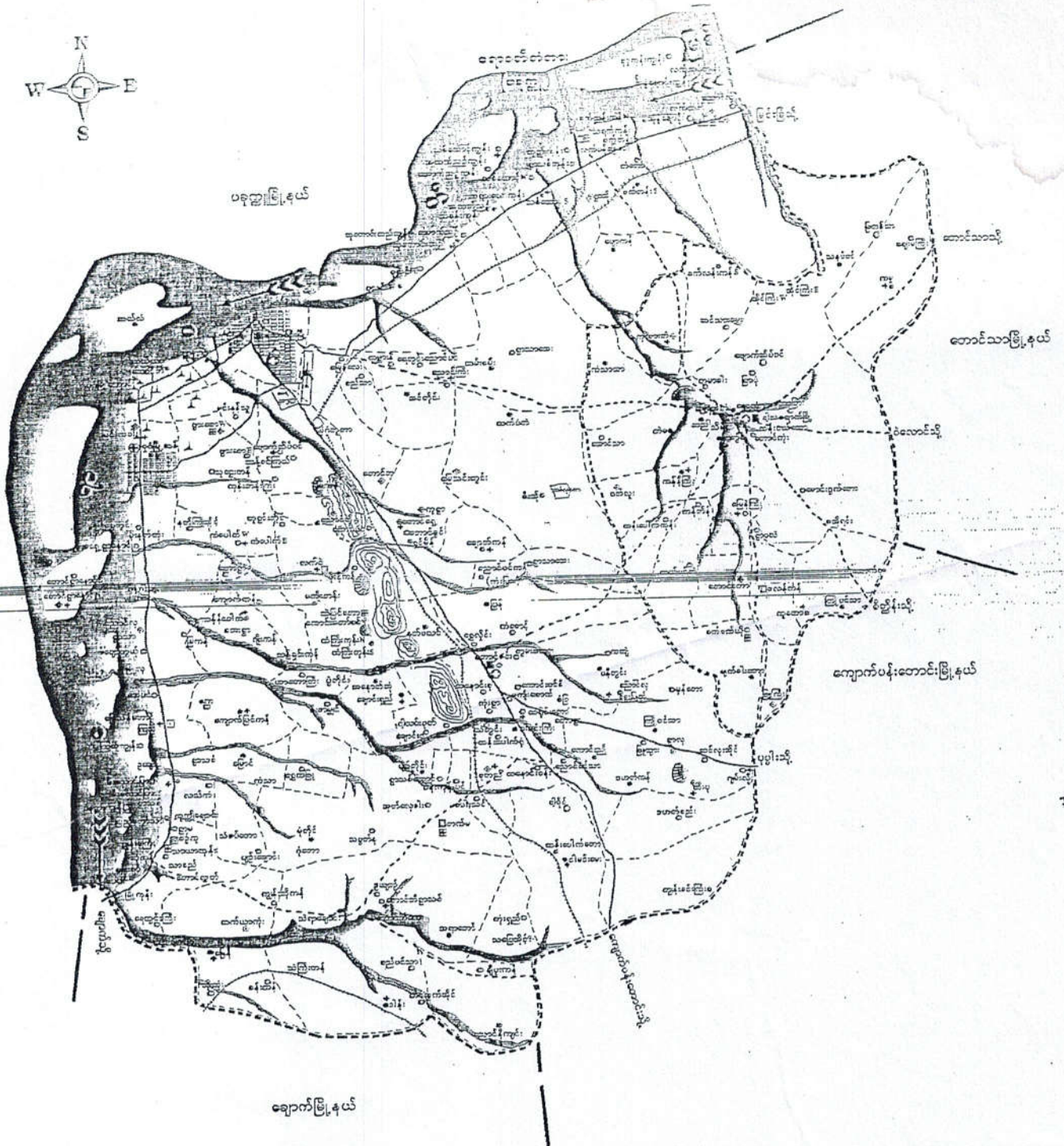

မြေဒီဂရီများရှာ ဆက်စဉ် ဇယား

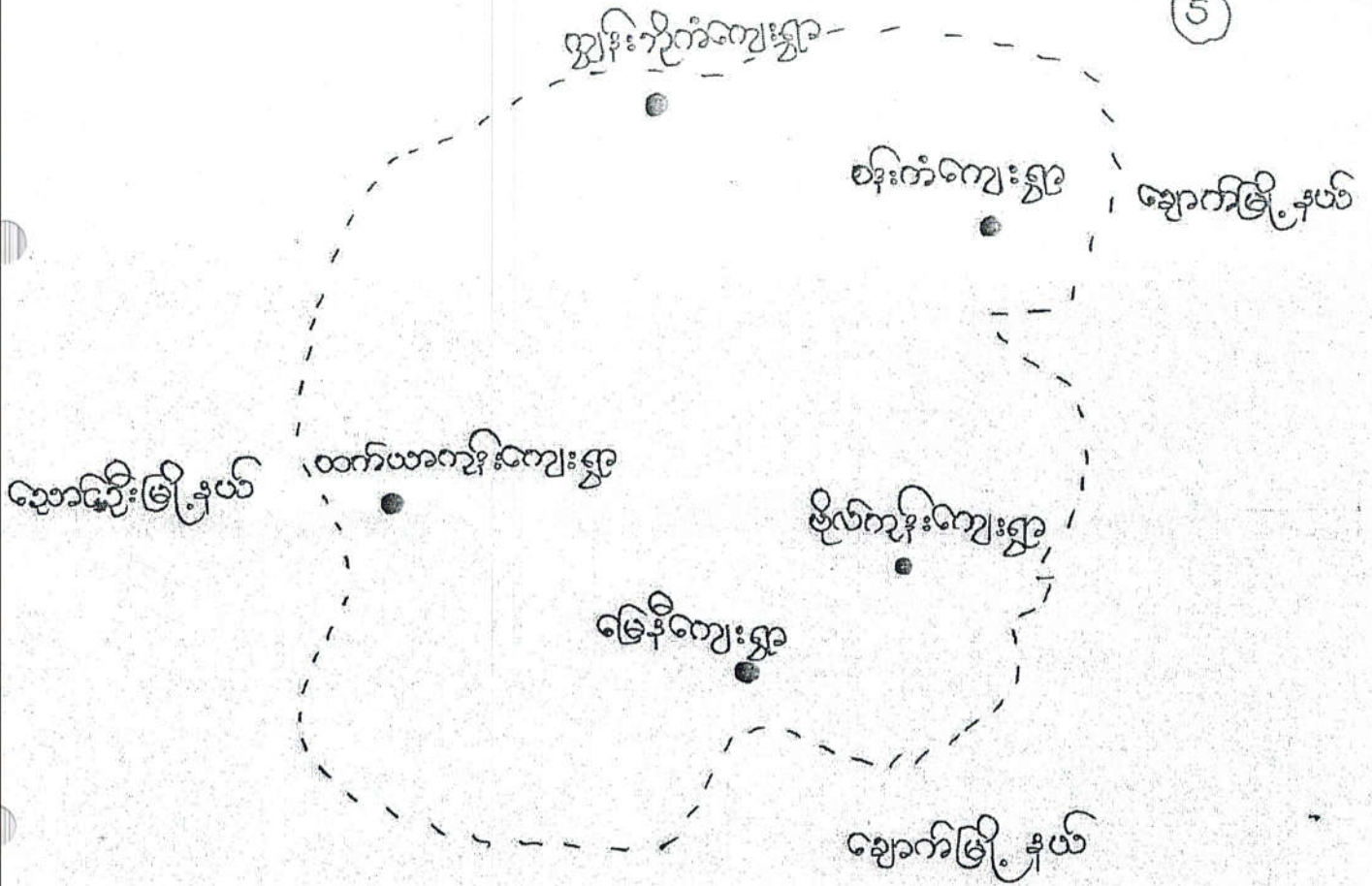
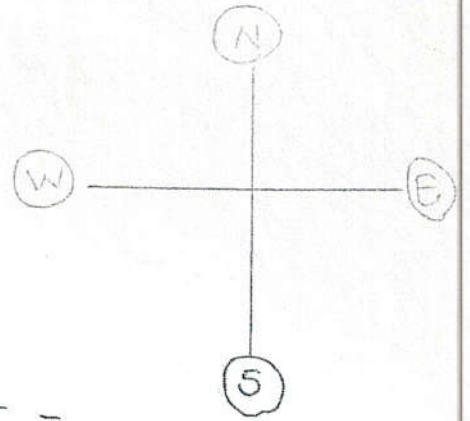

ဖြေဆိုကျေးဇူးရှာစေရန်တွင် ပါဝင်သော ကျေးဇူးများ

- (၁) ဖြေဆိုကျေးဇူးရှာ
- (၂) ဗိုလ်ကုန်းကျေးဇူးရှာ
- (၃) စန်းကံ ကျေးဇူးရှာ
- (၄) ကျွန်းကွဲကံ ကျေးဇူးရှာ
- (၅) ထက်ယာကုန်းကျေးဇူးရှာ

လူထုပေါင်းစုံပါဝင်သော လူမှုဆန်းစစ်ခြင်းနှင့် အကဲဖြတ်ခြင်းလုပ်ငန်းစဉ်

(P3A / PRA) အကျဉ်းချုပ် ဇယား

ဂုဏ်စွာ ၇.၇.၁၇

စဉ်	အကြောင်းအရာ	ရက်စွဲ	ဦးတည်ချက်	တက်ရောက်သူ			အဓိကဆွေးနွေးချက်
				ကျား	မ	ပေါင်း	
၁။	ကျေးရွာလူမှု ရေးကြေညာပုံ ဆောင်ရွက်မှု (social map Resource map)	၇.၇.၁၇	ကျေးရွာသူ ကျေးရွာသားများ ကော်မတီဝင်များ	၁၀	၁၀	၂၀	ကျေးရွာပျက်စီးမှု အတွင်းရှိ အိမ်ခြေ၊ ယာဉ် ခြေ စိုက်ခင်း၊ ဝါးကုန်း ပုထိုးများစသောကျေးရွာ ၏ စက်မှုကိရိယာ အနေအထား ပိုင်ဆိုင်မှုနှင့် အခြေအနေ များကိုရေးဆွဲဖော်ထုတ် ပါသည်။
၂။	ရသီစွဲပြင် ပြက္ခဒိန် (Seasonal Calendar)	၇.၇.၁၇	ကျေးရွာသူ ကျေးရွာသားများ ကော်မတီဝင်များ	၈	၇	၁၅	ကုန်ပစ္စည်းစိုက်ပျိုးရေး များ၊ လယ်ယာလုပ်ငန်း များ၊ မွေးမြူရေး လုပ်ငန်းများ၊ ထိခိုက်မှုများနှင့် ပွဲတော်များ
၃။	ကျေးရွာအင် အားစာရင်း ဆိုင်ရာ ဇယား (Metric Ranking)	၇.၇.၁၇	အမျိုးသားနှင့် အမျိုးသမီးအုပ်စု	၁၅	၂၀	၃၅	ကျေးရွာသူကျေးရွာသား များ၏ ကျေးရွာအတွက် အဓိကလိုအပ်သော စီမံကိန်း လုပ်ငန်းများကို ညှိနှိုင်း တိုင်ပင်ဆွေးနွေးဆွဲချက် ရရှိသည်။
၄။	ပြဿနာ ပင် (Problem Tree)	၇.၇.၁၇	ကျေးရွာသူ ကျေးရွာသား များ ကော်မတီ ဝင်များ	၁၅	၁၅	၃၀	ကျေးရွာသူကျေးရွာသား အများစု စွမ်းချယ်ခဲ့သော စီမံကိန်းလုပ်ငန်း ခြုံငုံကျိုး ကြေးဆုံး ဆက်လက်မှုများကို ပြဿနာပင်ပုံစံဖြင့်စီမံ ဆွဲချက် ရရှိသည်။

လူထုပေါင်းစုံပါဝင်သော လူမှုအဖွဲ့အစည်းနှင့် ဆက်သွယ်ခြင်းလုပ်ငန်းစဉ်

(PSA / PRA) အကျဉ်းချုပ် ဇယား

ရက်စွဲ 3.1.17

စဉ်	အကြောင်းအရာ	ရက်စွဲ	ဦးတည်ချက်	ထက်ရှက်သူ			အဓိကဆွေးနွေးချက်
				ကျား	မ	ပေါင်း	
၉	အဖွဲ့အစည်း ချိတ်ဆက်ပုံ (Verbal Diagram)	3.1.17	ကျေးရွာသူ ကျေးရွာသားများ ကော်မတီဝင်များ ကျေးရွာအုပ်စု ရေးရာဖွဲ့စည်းမှု	၇	၈	၁၅	ကျေးရွာကတစ်ဖက် ရှိနေသော လူမှုအဖွဲ့ အစည်းများ နှင့် ကျေးရွာ လူထုအကြား ချိတ်ဆက် နေခြင်း ထိခံစားခြင်း ရှိရောင်း ဖော်ပြောင် နိုင်ပါသည်။
၉	လူမှုစီးပွား အဆင့်ဆက်တိုက် ခြင်း (Wealth Ranking)	3.1.17	ချမ်းသာ၊ အလုပ်အဆောင်၊ ခွဲပေးပါ	၁၀	၁၂	၂၂	ကျေးရွာအတွင်း ဤ လူမှုအဖွဲ့ အကြား ဖွဲ့စည်းပစ္စည်း ခွဲခွာ၊ မေးခွန်းကားပိုင်ဆိုင် မှု အဆင့် ခွဲခြားပြောခြင်း ဖြစ် ကျေးရွာ အတွက် လုပ်ကိုင်မှုဝင်နေ ရရှိ စား အစားအသောက် များကို ထည့် သွင်း ဆွဲဆေး နိုင်ရန် စဉ်းစား ခံကြသည်။
၇	ဖိစုခိမ် ကွန်ယက် (Spider Web)	3.1.17	ကျေးရွာသူ၊ ကျေးရွာသား များ၊ အဖွဲ့အစည်း အုပ်စု၊ အဖွဲ့အစည်း အုပ်စု	၁၃	၁၃	၂၆	အဖွဲ့အစည်း နှင့် အဖွဲ့ အစည်းများအကြား အလုပ်အကိုင်အဖွဲ့ အဖွဲ့ တိုင်း တွဲအဖွဲ့ အဖွဲ့ ယဉ်ကျေးခြင်း နိုင်မှု၊ အလုပ်အကိုင် နှင့် အဖွဲ့ အဖွဲ့ အကုန်လုံးကို ဆွေးနွေး ခံကြသည်။

လူထုပေါင်းစုံပါဝင်သော လူမှုဆိုင်ရာစံပြုခြင်း နှင့် အကဲဖြတ်ခြင်း လုပ်ငန်းစဉ်

(PSA / PRA) အကျဉ်းချုပ်ဇယား

ရက်စွဲ- 3.1.17

စဉ်	အကြောင်းအရာ	ရက်စွဲ	ဦးစားပေးအုပ်စု	တက်ရောက်သူ			အဓိကအဖွဲ့နှင့် ချက်
				ကျား	မ	ပေါင်း	
၈။	ကျား + မ အရင်းအမြစ် ပိုင်ဆိုင်မှု	3.1.17	အမျိုးသား အုပ်စု အမျိုးသမီး အုပ်စု	၁၀	၈	၁၈	ပိုင်ဆိုင်မှုပစ္စည်းများကို ကျွေးမွေးရေးအမျိုးသား၊ အမျိုးသမီးများသည် ကျား၊ မပိုင်ဆိုင်သည်။ မပိုင်ဆိုင်သည်ဟု မခွဲခြားဘဲ တစ်ဖက်၊ ဆုံးဖြတ်ပိုင်ခွင့်ရှိသည်ကို အတိအကျ ရပါသည်။
၉။	ကျေးရွာ အခြေခံအဆောက်အအုံ	3.1.17	ကျေးရွာအုပ်စု ကျေးရွာအသားများ အက်မတီထံများ	၇	၅	၁၂	ကျေးရွာရှိ ကျေးရွာအုပ်စုအား များစွာအားလုံးသိရှိစေရန် အဖွဲ့နှင့် ခွဲပါသည်။

၂၈၈၇ ခုနှစ် ခြောက်လအတွက် စီမံအစီအစဉ်

စဉ်	အမျိုးအမည်	ပစ္စည်းအမျိုးအမည်	ပစ္စည်းအမျိုးအမည်	ပစ္စည်းအမျိုးအမည်
၁။	ပြည်ထောင်စု	တိုက်ခိုက်ရေး၊ ဝေပေးရေး၊ ဝေပေးရေး		
၂။	အထွေထွေအဖွဲ့အစည်း	အထွေထွေအဖွဲ့အစည်း		
၃။	အထွေထွေအဖွဲ့အစည်း	အထွေထွေအဖွဲ့အစည်း		
	အထွေထွေအဖွဲ့အစည်း	အထွေထွေအဖွဲ့အစည်း		

၂၈၈၇ ခုနှစ်



မြေနှိမ့်မှု

၇၇၇၅. ၂. ၁. ၇၇

စမ်းကန်ကျေးရွာ

စမ်းကန်ကျေးရွာ၏ ဥစ္စာဓာတ် အင်အား အဆင့်သတ်  
မှတ်ခြင်းသည် လူမှုဆန်းစစ်ခြင်း (PRA Tools) တွင်တစ်ခု

အပါအဝင်ဖြစ်သည်။

ဥစ္စာဓာတ် အဆင့်သတ် မှတ်ချက်တွင်-

လူမှုရေး ဖြစ်မြေတွင် အိမ်ထောင်စုတစ်ခုခြား ဖြစ်  
အလိုက်ခွဲခြား ဖြစ်ပြီး ဖြစ်သော်လည်း မှတ်ချက်ပြုပါသည်။

ထို့နောက် ကျေးရွာ အတွင်း၌ လူဝင်၊ လူတန်းစား  
အားလုံးသည် စီမံကိန်း၏ အကျိုးကျေးဇူးများအား ခံစား  
ခွင့် ရရှိစေမည် ဖြစ်ကြောင်း သို့သော် စီးပွားရေး ခွဲခြားမှု



ရာသီခွင်ဖြူဖြူကွဲဒိန် ဝဉ်းထပချက်

ဖြေဒိုအုတ်စု

ရက်စွဲ ၉.၇.၇၇

စန်းကန်ကျေးရွာ

စန်းကန်ကျေးရွာရှိ စိုက်ပျိုးချိန်၊ ဂိုက်သိမ်းချိန်၊ ရေရွာ၊  
ချိန်၊ အလုပ်အကိုင်ဇယားပါးချိန်၊ ဘုရားပွဲတော်၊ ကျန်းမာရေး  
အခက်အခဲအစရှိသဖြင့် အချိန်များအား မေးမြန်းခဲ့ပါသည်။

ကျွန်ုပ်တို့ ကျေးရွာ အတွင်းရှိ ရာသီခွင်ဖြူဖြူကွဲဒိန်  
အဝဉ်း ချ ခြံတွင် ပျံများ အားလုံး ဝဉ်းထပချိန်  
လုပ်ငန်း အား အကောင်အထည် ဖော်ပြ အသိစတင်ဆိုင်  
အချိန် လိုသိရှိစေမည် ဖြစ်ပါကြောင်း ဆွေးနွေးခဲ့ပါသည်။

ဦးဆောင်ဆွေးနွေးသူ ဦးကျော်လင်းအောင်

ကူညီဆုံးဖြတ်သူ - ကျေးရွာလူထု

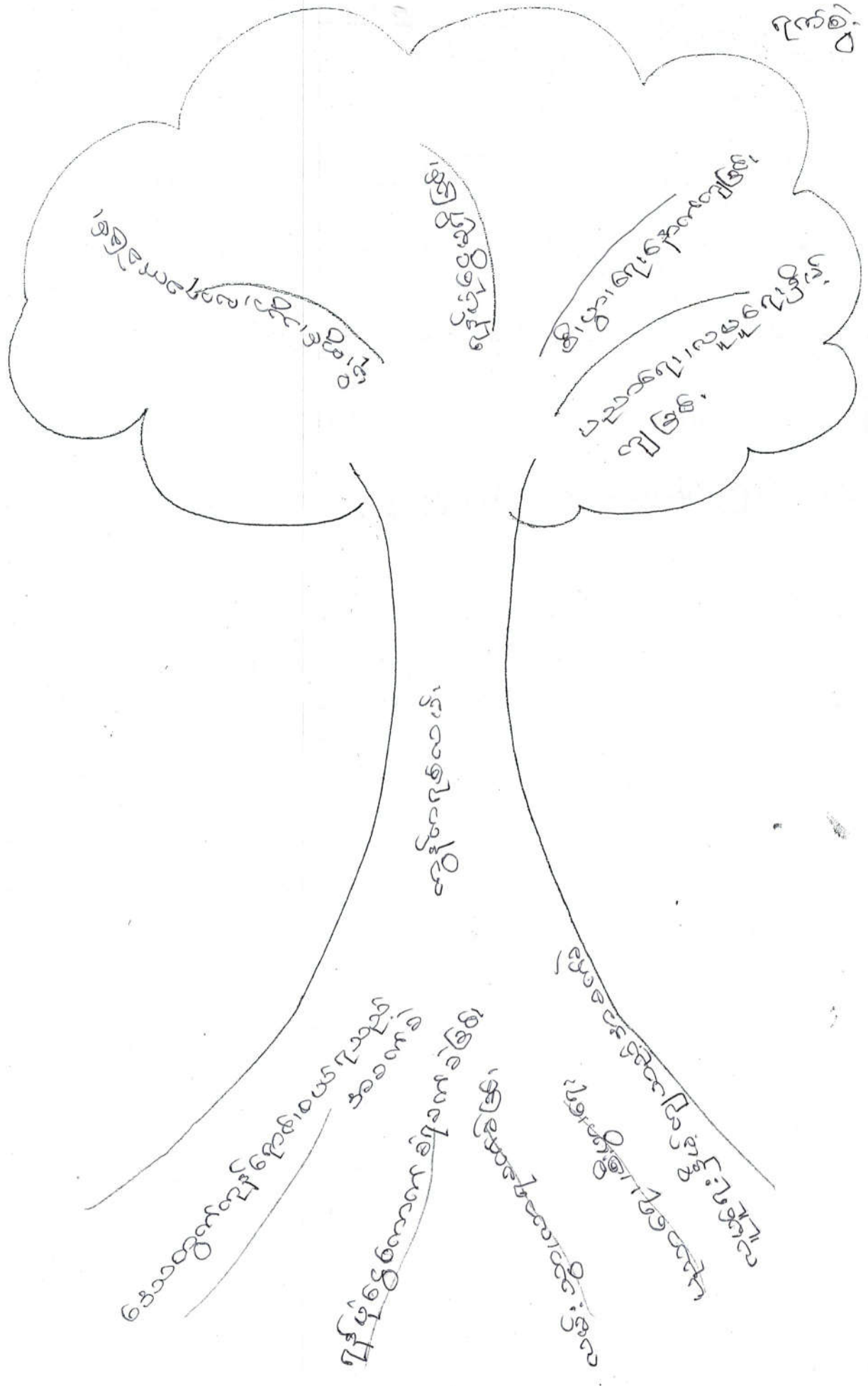

အဖွဲ့အစည်း ချိတ်ဆက်မှုပြုခြင်း

ဇူလိုင် ၂၀၁၇

ကျေးဇူးပြုပြီး ချီးမွမ်းရန်

ပြုစုပေးမှု၊ စာမျက်နှာ

- ကျေးဇူးပြုပြီး ချိတ်ဆက်မှုပြုခြင်း၊ ကျေးဇူးပြုပြီး အဖွဲ့အစည်းများ ချိတ်ဆက်မှုပြုခြင်း၊ တွင်အဖွဲ့အစည်းများ ချိတ်ဆက်မှုပြုခြင်း

- လူထုအဖွဲ့အစည်းများ ချိတ်ဆက်မှုပြုခြင်း၊ ကျေးဇူးပြုပြီး အဖွဲ့အစည်းများ ချိတ်ဆက်မှုပြုခြင်း၊ တွင်အဖွဲ့အစည်းများ ချိတ်ဆက်မှုပြုခြင်း

ကျား / မ ပိုင်ဆိုင်မှု ပြုစုပေးခြင်း

စနစ်အမျိုးအစား

ရက်စွဲ 2.1.17

အရှင်အဖွဲ့၏ အဖွဲ့ဝင်များ၏ အမည်	အရှင်အဖွဲ့၏ အဖွဲ့ဝင်များ၏ အမည်
<div style="display: flex; justify-content: space-between;"> <div style="border: 1px solid black; padding: 5px;">ကျား</div> <div style="border: 1px solid black; padding: 5px;">မ</div> <div style="border: 1px solid black; padding: 5px;">ကျားမ</div> </div> <p>အိတ်ကပ်စ်</p> <p>အဖွဲ့ဝင်များ</p> <p>အဖွဲ့ဝင်များ</p>	<div style="display: flex; justify-content: space-between;"> <div style="border: 1px solid black; padding: 5px;">ကျား</div> <div style="border: 1px solid black; padding: 5px;">မ</div> <div style="border: 1px solid black; padding: 5px;">ကျားမ</div> </div> <p>အိတ်ကပ်စ်</p> <p>အဖွဲ့ဝင်များ</p> <p>အဖွဲ့ဝင်များ</p>
<p>အဖွဲ့ဝင်များ</p> <p>အဖွဲ့ဝင်များ</p>	<p>အဖွဲ့ဝင်များ</p> <p>အဖွဲ့ဝင်များ</p>
<p>အဖွဲ့ဝင်များ</p> <p>အဖွဲ့ဝင်များ</p>	<p>အဖွဲ့ဝင်များ</p> <p>အဖွဲ့ဝင်များ</p>

ပျံ့နှံ့ရေး

အထွေထွေအချက်အလက်

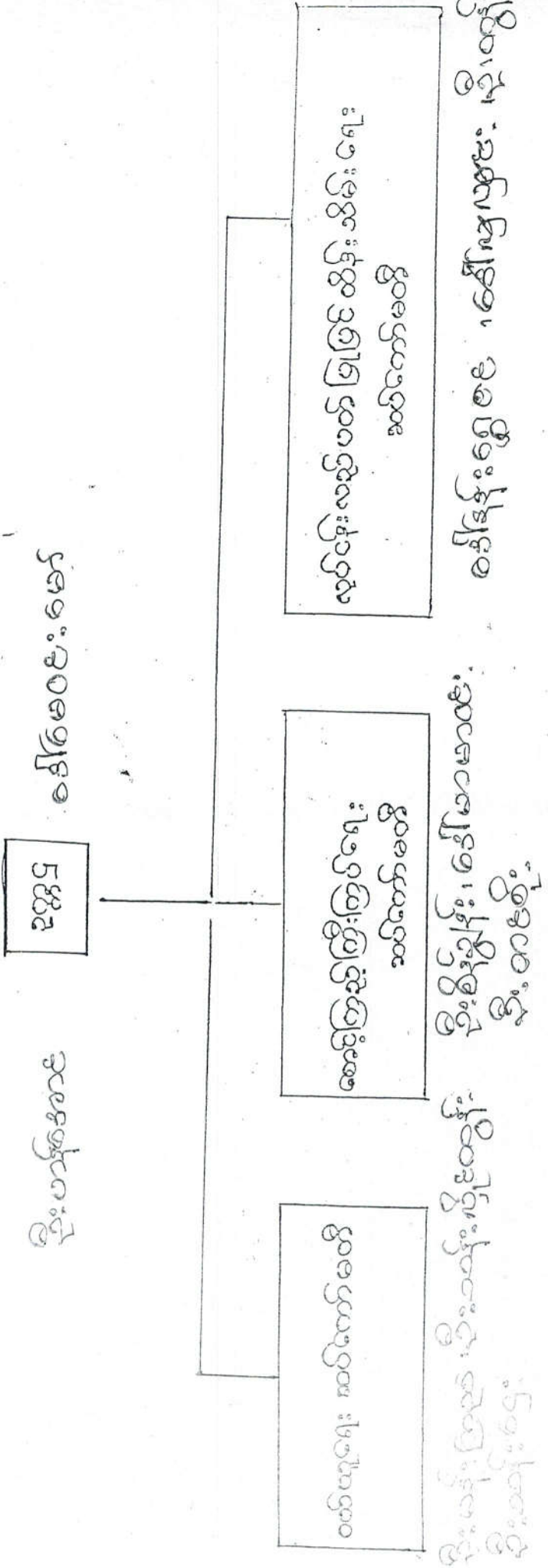

အထွေထွေအချက်အလက်

အထွေထွေအချက်အလက်

အထွေထွေအချက်အလက်

အထွေထွေအချက်အလက်

အထွေထွေအချက်အလက်

အထွေထွေအချက်အလက်

ကျေးရွာခံကိန်း အထောက်အကူပြုကော်မတီများစာရင်း

စဉ်	အမည်	ရာထူး / တာဝန်	ကျေးရွာ	ဖုန်းနံပါတ်
၁။	ဒေါ်မေဝင်းမော်	ကျေးရွာခံ၊ ထောက်ပံ့မှုဌာန	စန်းကန်	၀၉-၇၆၅၄၄၆၇၆
၂။	ဦးတင်အောင်	"	"	၀၉-၇၆၅၄၇၆၇၆
၃။	ဒေါ်ခင်မာမာ	ယာယုရေးဆွဲကော်မတီဌာန	"	၀၉-၇၇၈၅၅၄၄၇
၄။	ဦးမင်းကြည်	ဗဟိုအဖွဲ့အစည်း	"	၀၉-၇၇၀၄၇၇၇၆
၅။	ဦးသန်းလွင်	အဖွဲ့ဝင်	"	၀၉-၇၇၇၇၇၇၇၇
၆။	ဒေါ်မာမာ	ဆောင်ရွက်ပြီးပြန်ရေးဆွဲကော်မတီ	"	၀၉-၇၆၅၄၅၆၇၆
၇။	ဦးစိန်ချို	အဖွဲ့ဝင်	"	၀၉-၇၆၇၇၇၇၇၇
၈။	ဦးတင်စိုး	"	"	၀၉-၇၆၆၀၇၇၇၆
၉။	ဦးလွင်မောင်	ယာယုရေးဆွဲကော်မတီ	"	၀၉-၇၇၆၇၇၇၆၆
၁၀။	ဒေါ်ခင်မာမာ	အဖွဲ့ဝင်	"	၀၉-၇၇၇၇၇၇၇၆
၁၁။	ဒေါ်လှလှ	"	"	
၁၂။	ဦးလွင်မောင်	ဆောင်ရွက်ပြီးပြန်ရေးဆွဲကော်မတီ	"	၀၉-၇၇၆၇၇၇၆၆
၁၃။	ဒေါ်တင်စိန်	"	"	၀၉-၃၃၀၆၀၆၃၃၀
၁၄။	ဦးစိန်မာမာ	စောစောစောစော		၀၉-၇၆၅၄၄၆၇၆
၁၅။		"		
၁၆။	ဦးစိန်မာမာ	ကျေးရွာစာရင်းကိုင်		၀၉-၇၇၇၇၇၇၇၇



ကော်မတီဝင်များ ရွေးချယ်ခြင်း နှင့် ကျေးရွာဖွံ့ဖြိုးရေးအစီအစဉ်

ဆောင်ရွက်မှု မှတ်တမ်းဓာတ်ပုံများ



ပုံစံ - ၈ - ၁ ကျေးရွာအခြေခံအချက်အလက်များ (Form PC 1)

လမ်းညွှန်ချက်၊ ကျေးရွာအခြေခံအချက်အလက်များကို ပထမဆုံးမိတ်ဆက်ခရီး သွားရောက်သောအခါ လူထုစည်းရုံးရေးမှူးသည် ကျေးရွာ ခေါင်းဆောင်များအား ကျေးရွာအခြေခံအချက်အလက်များကို မေတ္တာရပ်ခံ၍ ကောင်းစံရသည်။ ဤအချက်အလက်များကို စီမံကိန်း မိတ်ဆက်အစည်းပေးမတိုင်မီတောင်းခံရမည်။ စီမံကိန်းမိတ်ဆက်အစည်းပေးတွင် လူထုစည်းရုံးရေးမှူးသည် ဤအချက်အလက် များအား စစ်ဆေးပြီး မှန်ကန်အောင်ပြုလုပ်ရမည်။ ပြီးနောက်တွင် လူထုစည်းရုံးရေးမှူးမှ သတင်းအချက်အလက်ထဲသို့ Tablets မှ တာဆင့် ဖြည့်သွင်းရမည်။

ကျေးရွာအုပ်ချုပ်ရေးမှူး အမည် ဦးကျော်မင်း	ကျေးရွာအုပ်ချုပ်ရေးမှူး၏ ဖုန်းနံပါတ် ၀၅ - ၇၆၈၂၄၈၅၀၃	လူထုစည်းရုံးရေးမှူး၏ အမည် ဦးထွန်းလင်းအောင်
ပြည်နယ်၊တိုင်းဒေသကြီး မြို့နယ် မန္တလေးမြို့နယ်	ကျေးရွာအုပ်စု ဇောဘုရား	ကျေးရွာ ရွာကြီး

က၊ လူဦးရေ

လူမျိုးစု	အိမ်ထောင်စုအရေအတွက်	ကိုးကွယ်သည့်ဘာသာ	အိမ်ထောင်စုအရေအတွက်
လူမျိုးစု (၁) -----	၂၀၇	ဘာသာ (၁) -----	၂၀၇
လူမျိုးစု (၂) -----		ဘာသာ (၂) -----	
လူမျိုးစု (၃) -----		ဘာသာ (၃) -----	
လူမျိုးစုရော -----		ဘာသာရော -----	
	အရေအတွက်		
မသန်စွမ်းသူများ	၂		
သက်ကြီးရွယ်အိုများ (၆၅ နှစ် နှင့် အထက်)	၅၀		
စစ်ဘေးရှောင်			

	အမျိုးသား (အရေအတွက်)	အမျိုးသမီး (အရေအတွက်)
လူဦးရေ		
လူမျိုးစု (၁) -----	၄၈၇	၃၄၃
လူမျိုးစု (၂) -----		
လူမျိုးစု (၃) -----		
အိမ်ထောင်ဦးစီး	၁၆၇	၄၀

(ခ) အခြေခံအထောက်အပံ့ အသုံးအဆောင်များ

စာသင်ကျောင်း	အမှတ် ခြံစိပ်	ကျန်းမာရေး	အမှတ် ခြံစိပ်	ဘာသာရေး အထောက် အပံ့များ	အမှတ် ခြံစိပ်
အထက်တန်းကျောင်း	<input type="checkbox"/>	ဆေးရုံ	<input type="checkbox"/>	စေတီ	<input checked="" type="checkbox"/>
အလယ်တန်းကျောင်း	<input type="checkbox"/>	ကျန်းမာရေးဌာန	<input type="checkbox"/>	ဘုန်းကြီးကျောင်း	<input checked="" type="checkbox"/>
မူလတန်းကျောင်း	<input checked="" type="checkbox"/>	ကျန်းမာရေးဌာနခွဲ	<input type="checkbox"/>	ဟိန္ဒူဘုရားကျောင်း	<input type="checkbox"/>
မူကြိုကျောင်း	<input type="checkbox"/>	ဆေးပေးခန်း	<input type="checkbox"/>	ခရစ်ယာန်ကျောင်း	<input type="checkbox"/>
အခြား	<input type="checkbox"/>	အခြား	<input type="checkbox"/>	ဗလီ	<input type="checkbox"/>
				အခြား	<input type="checkbox"/>
မှတ်ချက်		မှတ်ချက်		မှတ်ချက်	

(ဂ) ကျွမ်းကျင်သူများမှတ်တမ်း (ကျေးရွာတွင်နေထိုင်သော သို့မဟုတ် တခြားရွာမှလာရောက်သော ကျွမ်းကျင်သူများ)

(၁) စာသင်ကျောင်း			(၂) ကျန်းမာရေး			(၃) လက်မှုပညာရှင်		
	ရွာတွင် နေထိုင်သူ	အခြား ရွာမှ လာသူ		ရွာတွင်နေ ထိုင်သူ	အခြား ရွာမှ လာသူ		ရွာတွင် နေထိုင်သူ	အခြား ရွာမှ လာသူ
မူလတန်းပြဆရာ/မ	<input checked="" type="checkbox"/>	<input checked="" type="checkbox"/>	ဆရာဝန်	<input type="checkbox"/>	<input type="checkbox"/>	လက်သမား	<input checked="" type="checkbox"/>	<input type="checkbox"/>
အထက်တန်းပြဆရာ/မ	<input type="checkbox"/>	<input type="checkbox"/>	လက်ထောက် ကျန်းမာရေးမှူး	<input type="checkbox"/>	<input type="checkbox"/>	ပန်းရုံ	<input checked="" type="checkbox"/>	<input type="checkbox"/>
အလယ်တန်းပြဆရာ/မ	<input type="checkbox"/>	<input type="checkbox"/>	အမျိုးသမီးကျန်းမာရေး ဆရာမ	<input type="checkbox"/>	<input type="checkbox"/>	လျှပ်စစ်ကျွမ်းကျင်၊ မီးသမား	<input type="checkbox"/>	<input type="checkbox"/>
မူကြိုဆရာ/မ	<input type="checkbox"/>	<input type="checkbox"/>	သားဖွားဆရာမ	<input type="checkbox"/>	<input type="checkbox"/>	ရေပိုက်သွယ်သူ	<input type="checkbox"/>	<input type="checkbox"/>
အခြား	<input type="checkbox"/>	<input type="checkbox"/>	ပြည်သူ့ကျန်းမာရေး လုပ်သား	<input type="checkbox"/>	<input type="checkbox"/>	စက်ပြင်ဆရာ	<input type="checkbox"/>	<input type="checkbox"/>
မှတ်ချက်			မှတ်ချက်			မှတ်ချက်		

(ဃ) ကျေးရွာသို့ ရောက်ရှိနိုင်သည့် လမ်းအခြေအနေ / ကျေးရွာတစ်ရွာသည် ၎င်း၏ ကျေးရွာအုပ်စုနှင့် ဆက်သွယ်ထားသော လမ်းအခြေအနေ (အောက်ပါတို့ကို ဖြည့်ပါ)

ကျောက်ကြမ်းလမ်း:      ကာတွဲရာလမ်း:      ကွန်ကရစ်လမ်း:      မော်တော်ဆိုင်ကယ်လမ်း:  
 ကျောက်စင်းလမ်း:      မြေသားလမ်း:      လူသွားလမ်း:      အခြား: ကျွန်းလမ်း

(င) ကျေးရွာဖွံ့ဖြိုးမှုစီမံချက်

(၁) လူထုပဟိုပြုစီမံကိန်းမစတင်မီ ဤကျေးရွာတွင်ကျေးရွာဖွံ့ဖြိုးမှု စီမံချက်ရှိခဲ့ပါသလား?      ရှိပါသည်/မရှိပါ/မသိပါ  
 (၂) ရှိခဲ့ပါလျှင် ဤစီမံချက်ကို မည်သည့် ခုနှစ်တွင်ပြင်ဆင်ခဲ့ပါသနည်း?      နှစ်-----/မသိပါ  
 (၃) ဤစီမံချက်ကို မြို့နယ်မှအတည်ပြုခဲ့ပါသလား?      ပြုခဲ့ပါသည်/မပြုခဲ့ပါ /မသိပါ

(စ) ခရီးအကွာအဝေး

(၁) ဤကျေးရွာ၏ပဟိုမှ ၎င်းကျေးရွာအုပ်စု၏ပဟိုအထိ ခရီးမိုင်မည်မျှကွာအဝေးသနည်း?      မိုင်-----/မသိပါ  
 (၂) ဤကျေးရွာမှ ၎င်းကျေးရွာအုပ်စုပဟိုအထိ သွားလာရာတွင်ကြာမြင့်သည့်အချိန်၊

ခြောက်သွေ့ရာသီတွင်ကြာချိန် 30 မိနစ်      ထော်လာဂျီ/မော်တော်ဆိုင်ကယ်/ခြေလျှင်/လား/မော်တော်ဘုတ်/  
 အခြား: -----  
 မိုးရာသီတွင်ကြာချိန် 30 မိနစ်      ထော်လာဂျီ/မော်တော်ဆိုင်ကယ်/ခြေလျှင်/လား/မော်တော်ဘုတ်/  
 အခြား: -----

(ဆ) ပတ်ဝန်းကျင်ဆိုင်ရာ သဘာဝဘေးအန္တရာယ်

ဤကျေးရွာတွင် ရေကြီးခြင်းကဲ့သို့ သဘာဝဘေးအန္တရာယ်ကျရောက်ဖူးခြင်း ရှိပါသလား။

မရှိပါ       ရှိပါသည်      ရှိလျှင်ဖော်ပြပါ -----

(ဇ) ကျေးရွာတွင် ဖွဲ့စည်းထားသော အဖွဲ့အစည်းများ

လူထုဗဟိုပြုစီမံကိန်းမတိုင်မီ ဤကျေးရွာတွင် ကျေးရွာဖွံ့ဖြိုးရေးအတွက် အစိုးရ (သို့) နှစ်သားများကိုယ်တိုင် (သို့) စီမံကိန်းတစ်ခုခုမှ ဖွဲ့စည်းထားသည့် အဖွဲ့အစည်းများရှိပါသလား။

(၁) ကျေးရွာအုပ်စု

(၂) ရွာအဖွဲ့အစည်း

(ဈ) GA စ ဗဟိုဌာန: စာတင် ဖြစ်ပါသလား။

ကျေးရွာခေါင်းဆောင်

အမည်

ဦးကျော်မင်း

လက်မှတ်

နေ့စွဲ

၁.၁.၂၀၁၇

လူထုစည်းရုံးရေးမှူး

အမည်

ဦးကျော်လင်း

လက်မှတ်

နေ့စွဲ

၁.၁.၂၀၁၇

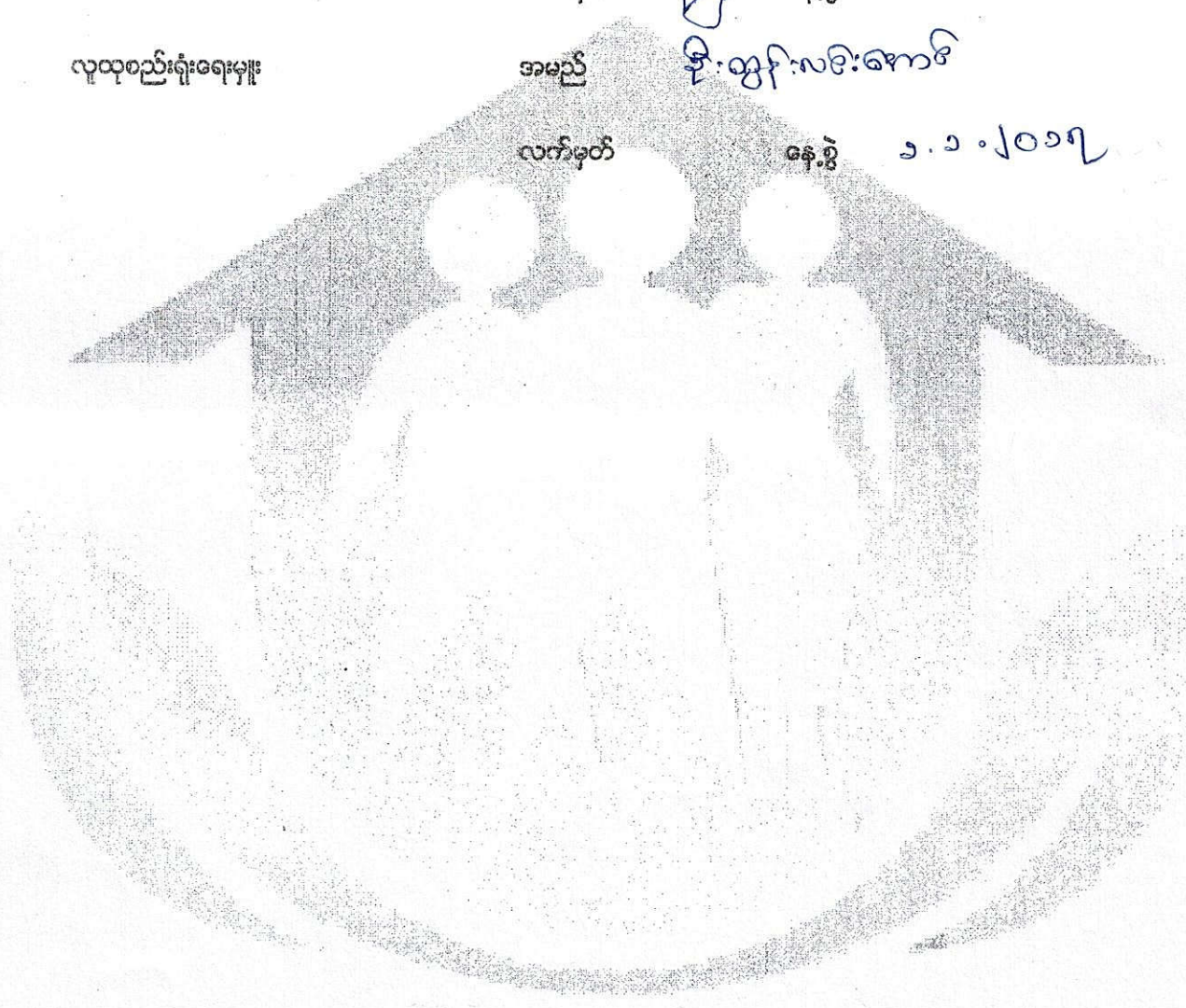

ပုံစံ - ၈ - ၁ ကျေးရွာအခြေခံအချက်အလက်များ (Form PC 1)

လမ်းညွှန်ချက်၊ ကျေးရွာအခြေခံအချက်အလက်များကို ပထမဆုံးမိတ်ဆက်ခရီး သွားရောက်သောအခါ လူထုစည်းရုံးရေးမှူးသည် ကျေးရွာခေါင်းဆောင်များအား ကျေးရွာအချက်အလက်များကို မေတ္တာရပ်ခံ၍ တောင်းခံရသည်။ ဤအချက်အလက်များကို စီမံကိန်းမိတ်ဆက်အစည်းဝေးမတိုင်မီတောင်းခံရမည်။ စီမံကိန်းမိတ်ဆက်အစည်းဝေးတွင် လူထုစည်းရုံးရေးမှူးသည် ဤအချက်အလက်များအား စစ်ဆေးပြီး မှန်ကန်အောင်ပြုလုပ်ရမည်။ ပြီးနောက်တွင် လူထုစည်းရုံးရေးမှူးမှ သတင်းအချက်အလက်ထဲသို့ Tablets မှ တာဆင့် ဖြည့်သွင်းရမည်။

ကျေးရွာအုပ်ချုပ်ရေးမှူး အမည် ဦးကျော်မင်း	ကျေးရွာအုပ်ချုပ်ရေးမှူး၏ ဖုန်းနံပါတ် ၀၅ - ၇၆၈၁၄၆၅၀၃	လူထုစည်းရုံးရေးမှူး၏ အမည် ဦးထွန်းလင်းခင်
ပြည်နယ်၊တိုင်းဒေသကြီး မန္တလေးမြို့နယ်	ကျေးရွာအုပ်စု ခေတ္တမြစ်	ကျေးရွာ ချမ်းသာ

က။ လူဦးရေ

လူမျိုးစု	အိမ်ထောင်စုအရေအတွက်	ကိုးကွယ်သည့်ဘာသာ	အိမ်ထောင်စုအရေအတွက်
လူမျိုးစု (၁) -----	၂၀၇	ဘာသာ (၁) -----	၂၀၇
လူမျိုးစု (၂) -----		ဘာသာ (၂) -----	
လူမျိုးစု (၃) -----		ဘာသာ (၃) -----	
လူမျိုးစုရော -----		ဘာသာရော -----	
	အရေအတွက်		
မသန်စွမ်းသူများ	၂		
သက်ကြီးရွယ်အိုများ (၆၅ နှစ် နှင့် အထက်)	၅၀		
စစ်ဘေးရှောင်			

	အမျိုးသား (အရေအတွက်)	အမျိုးသမီး (အရေအတွက်)
လူဦးရေ		
လူမျိုးစု (၁) -----	၄၈၇	၅၄၃
လူမျိုးစု (၂) -----		
လူမျိုးစု (၃) -----		
အိမ်ထောင်စုဦးရေ	၁၆၇	၄၀

(ခ) အခြေခံအထောက်အပံ့ အသုံးအဆောင်များ

စာသင်ကျောင်း	အမှတ် ခြံမပါ	ကျန်းမာရေး	အမှတ် ခြံမပါ	ဘာသာရေး အထောက်အပံ့များ	အမှတ် ခြံမပါ
အထက်တန်းကျောင်း	<input type="checkbox"/>	ဝေးရှေ့	<input type="checkbox"/>	စေတီ	<input checked="" type="checkbox"/>
အလယ်တန်းကျောင်း	<input type="checkbox"/>	ကျန်းမာရေးဌာန	<input type="checkbox"/>	ဘုန်းကြီးကျောင်း	<input checked="" type="checkbox"/>
ပထမတန်းကျောင်း	<input checked="" type="checkbox"/>	ကျန်းမာရေးဌာနခွဲ	<input type="checkbox"/>	ဟိန္ဒူဘုရားကျောင်း	<input type="checkbox"/>
ပျံကျောင်း	<input type="checkbox"/>	ဆေးဝေပစ္စည်း	<input type="checkbox"/>	ရုပ်သိမ်းကျောင်း	<input type="checkbox"/>
အိမ်ရာ	<input type="checkbox"/>	အခြား	<input type="checkbox"/>	ဝေလီ	<input type="checkbox"/>
				အခြား	<input type="checkbox"/>
မှတ်ချက်		မှတ်ချက်		မှတ်ချက်	

(ဂ) ကျွမ်းကျင်သူများမှတ်တမ်း (ကျေးရွာတွင်နေထိုင်သော သို့မဟုတ် တခြားရွာမှလာရောက်သော ကျွမ်းကျင်သူများ)

(၁) စာသင်ကျောင်း			(၂) ကျန်းမာရေး			(၃) လက်မှုပညာရှင်		
	ရွာတွင် နေထိုင်သူ	အခြား ရွာမှ လာသူ		ရွာတွင်နေ ထိုင်သူ	အခြား ရွာမှ လာသူ		ရွာတွင် နေထိုင်သူ	အခြား ရွာမှ လာသူ
မူလတန်းပြဆရာ/မ	<input checked="" type="checkbox"/>	<input checked="" type="checkbox"/>	ဆရာဝန်	<input type="checkbox"/>	<input type="checkbox"/>	လက်သမား	<input checked="" type="checkbox"/>	<input type="checkbox"/>
အထက်တန်းပြဆရာ/မ	<input type="checkbox"/>	<input type="checkbox"/>	လက်ထောက် ကျန်းမာရေးမှူး	<input type="checkbox"/>	<input type="checkbox"/>	ပန်းရုံ	<input checked="" type="checkbox"/>	<input type="checkbox"/>
အလယ်တန်းပြဆရာ/မ	<input type="checkbox"/>	<input type="checkbox"/>	အမျိုးသမီးကျန်းမာရေး ဆရာမ	<input type="checkbox"/>	<input type="checkbox"/>	လျှပ်စစ်ကျွမ်းကျင်၊ မီးသမား	<input type="checkbox"/>	<input type="checkbox"/>
မူကြိုဆရာ/မ	<input type="checkbox"/>	<input type="checkbox"/>	သားဖွားဆရာမ	<input type="checkbox"/>	<input type="checkbox"/>	ရေပိုက်သွယ်သူ	<input type="checkbox"/>	<input type="checkbox"/>
အခြား	<input type="checkbox"/>	<input type="checkbox"/>	ပြည်သူ့ကျန်းမာရေး လုပ်သား	<input type="checkbox"/>	<input type="checkbox"/>	စက်ပြင်ဆရာ	<input type="checkbox"/>	<input type="checkbox"/>
မှတ်ချက်			မှတ်ချက်			မှတ်ချက်		

(ဃ) ကျေးရွာသို့ ရောက်ရှိနိုင်သည့် လမ်းအခြေအနေ / ကျေးရွာတစ်ရွာသည် ၎င်း၏ ကျေးရွာအုပ်စုနှင့် ဆက်သွယ်ထားသော လမ်းအခြေအနေ (အောက်ပါတို့ကို ဖြည့်ပါ)

ကျောက်ကြမ်းလမ်း:      ကာတွဲရာလမ်း:      ကွန်ကရစ်လမ်း:      မော်တော်ဆိုင်ကယ်လမ်း:  
 ကျောက်စင်းလမ်း:      မြေသားလမ်း:      လူသွားလမ်း      အခြား: လူသွားလမ်း

(င) ကျေးရွာဖွံ့ဖြိုးမှုစီမံချက်

ပိုင်းပါ.

(၁) လူထုပတ်ဝန်းကျင်ထိခိုက်မှုမရှိစေရန် ဤကျေးရွာတွင်ကျေးရွာဖွံ့ဖြိုးမှု စီမံချက်ရှိခဲ့ပါသလား?      ရှိပါသည်/မရှိပါ/မသိပါ

(၂) ရှိခဲ့ပါလျှင် ဤစီမံချက်ကို မည်သည့် ခုနှစ်တွင်ပြင်ဆင်ခဲ့ပါသနည်း?      နှစ်-----/မသိပါ

(၃) ဤစီမံချက်ကို မြို့နယ်မှအတည်ပြုခဲ့ပါသလား?      ပြုခဲ့ပါသည်/မပြုခဲ့ပါ /မသိပါ

(စ) ခရီးအကွာအဝေး

(၁) ဤကျေးရွာ၏ပတ်ဝန်းကျင်မှ ၎င်းကျေးရွာအုပ်စု၏ပတ်ဝန်းကျင်မှ ခရီးခိုင်းမည်မျှကွာအဝေးသနည်း?      မိုင်-----/မသိပါ

(၂) ဤကျေးရွာမှ ၎င်းကျေးရွာအုပ်စု၏ပတ်ဝန်းကျင်မှ သွားလာရာတွင် ကြာမြင့်သည့်အချိန်

ခြောက်သွေ့ရာသီတွင် ကြာချိန် 30 မိနစ်      ထော်လာဂျီ/မော်တော်ဆိုင်ကယ်/ခြေလျှင်/လား/မော်တော်ဘုတ်/  
 အခြား: -----

မိုးရာသီတွင် ကြာချိန် 30 မိနစ်      ထော်လာဂျီ/မော်တော်ဆိုင်ကယ်/ခြေလျှင်/လား/မော်တော်ဘုတ်/  
 အခြား: -----

(ဆ) ပတ်ဝန်းကျင်ဆိုင်ရာ သဘာဝဘေးအန္တရာယ်

ဤကျေးရွာတွင် ရေကြီးခြင်းကို သဘာဝဘေးအန္တရာယ်ကျရောက်ဖူးခြင်း ရှိပါသလား။

မရှိပါ       ရှိပါသည်      ရှိလျှင်ဖော်ပြပါ -----

(ဇ) ကျေးရွာတွင် ဖွဲ့စည်းထားသော အဖွဲ့အစည်းများ

လူထုဗဟိုပြုစီမံကိန်းမတိုင်မီ ဤကျေးရွာတွင် ကျေးရွာဖွံ့ဖြိုးရေးအတွက် အစိုးရ (သို့) ရွာသားများကိုယ်တိုင် (သို့) စီမံကိန်းတစ်ခုခုမှ ဖွဲ့စည်းထားသည့် အဖွဲ့အစည်းများရှိပါသလား။

(၁) ရှေ့ကျော် မင်း

(၂) ဦးကျော် မင်း

ဤ) ရှေ့ကျော် မင်း ဟင်ထံ ဖွဲ့စည်းပါသည်။

ကျေးရွာခေါင်းဆောင်

အမည်

ဦးကျော် မင်း

လက်မှတ်

နေ့စွဲ

၁.၁.၂၀၁၇

လူထုစည်းရုံးရေးမှူး

အမည်

ဦးထွန်းလင်းစော

လက်မှတ်

နေ့စွဲ

၁.၁.၂၀၁၇

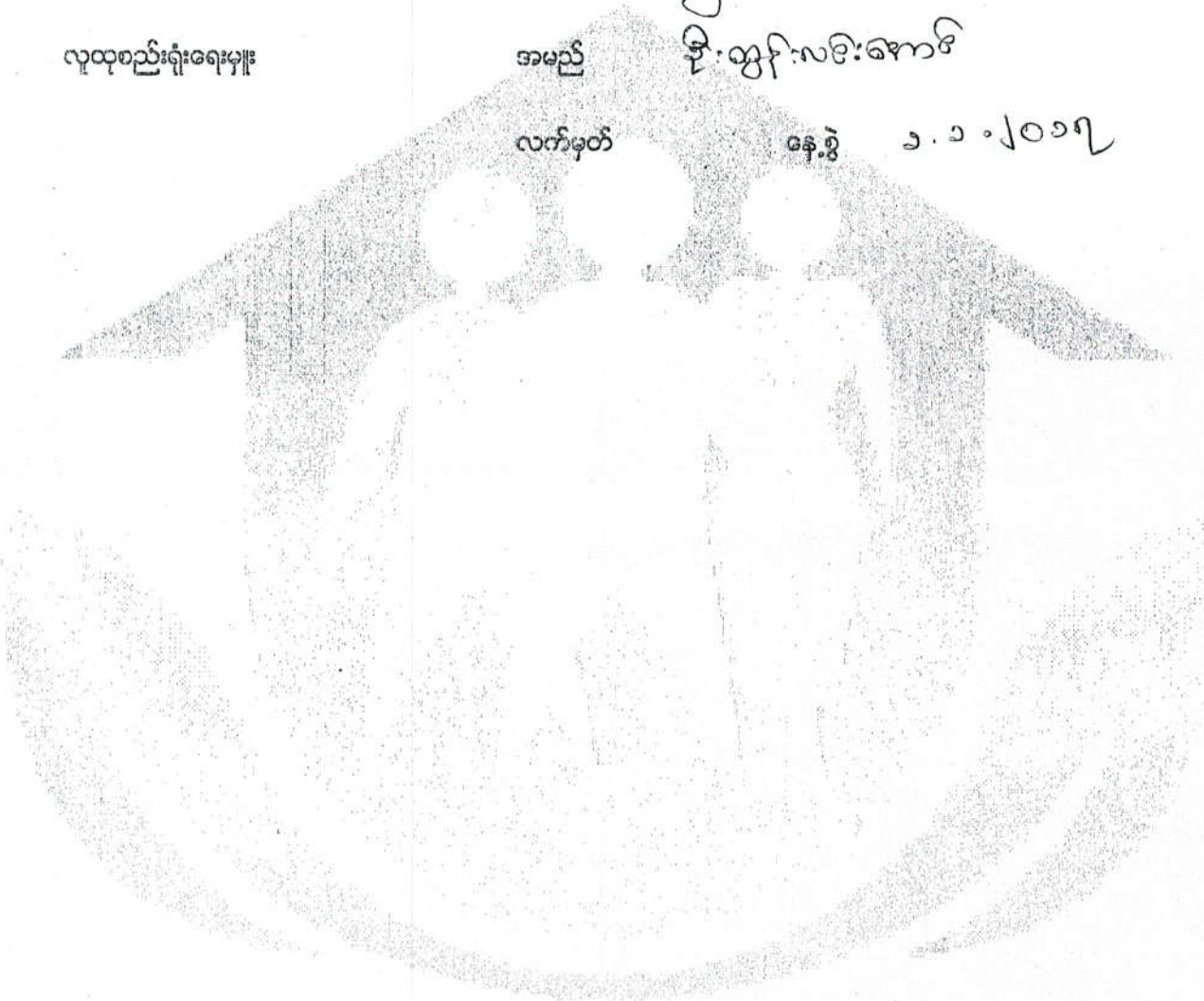

ပုံစံ - ၈ - ၂ - စီမံကိန်းစက်ဝန်းအချိန်ဇယား (PC 2)

လမ်းညွှန်ချက်၊ သတ်မှတ်ရာလူထုစည်းရုံးရေးမှု/လက်ထောက်နည်းပညာနည်းပညာများမှ စီမံကိန်းစက်ဝန်းအဆင့်တစ်ခုစီပြီးစီးတိုင်း ကျေးရွာနှင့် ကျေးရွာအုပ်စုအတွက် ဤပုံစံကို ပြည့်စုံစွာရမည်။

စည်းရုံးရေးမှု/ဝန်ထမ်း အမည် ဦး ထွန်းလင်း ၆၈၆၆

နေ့စွဲ ၁.၁.၁၀၇

စက်ဝန်းအားအမှတ်ကြမ်းပါ  စက်ဝန်း(၁)  စက်ဝန်း(၂)  စက်ဝန်း(၃)  စက်ဝန်း(၄)  စက်ဝန်း(၅)

ပြည်နယ်/တိုင်း မန္တလေး၊ မြို့နယ် ဇောင်တော်၊ ကျေးရွာအုပ်စု ၆၉၆၆

စီမံကိန်းထောက်ခွင့်အဆင့်များ	နေ့စွဲ		အစဉ်အဆင့်တက်ရောက်သူအရေအတွက်				လူမျိုးစုတက်ရောက်သူ အရေအတွက် နှင့် လူမျိုးစုအမည်
	စတင်သည့် နေ့	ပြီးဆုံးသည့်နေ့	အမျိုးသား အရေအတွက်	အမျိုးသမီး အရေအတွက်	အိမ်ထောင်စု အရေအတွက်	အခြားအရေအတွက်	
၁။ ကျေးရွာစီမံကိန်း မိတ်ဆက်အစည်းအဝေး	၁.၁.၂၀၁၇	၁.၁.၂၀၁၇	၅၂	၅၈	၅၁၀	၁၁၀	၁၂၆
၂။ ကျေးရွာဖွံ့ဖြိုးရေး စီမံချက်ရေးဆွဲခြင်း အစည်းအဝေး	၂.၁.၂၀၁၇	၂.၁.၂၀၁၇	၅၅	၅၈	၅၁၃	၅၁၃	၅
၃။ ကျေးရွာအုပ်စု လုပ်ငန်းဆုံးဖြတ်ချက်ချသည့် အစည်းအဝေး	၅.၁.၁၀၇	၅.၁.၁၀၇	၅၃	၅၂	၅၅	၅၅	၅
၄။ မြို့နယ်အဆင့် စီမံကိန်းရေးဆွဲရေး နှင့် အကောင်အထည်ဖော်ရေးကော်မတီ၏ စီမံကိန်း သုံးသပ်မှု အစည်းအဝေး	၄.၃.၁၇	၄.၃.၁၇					၈၀
၅။ မြို့နယ် စီမံကိန်းရေးဆွဲရေး နှင့် အကောင်အထည်ဖော်ရေး ကော်မတီ၏ဆုံးဖြတ်မှုကို ရွာသို့ အသိပေး အကြောင်းကြားသည့် အစည်းအဝေး	၅.၃.၁၇	၅.၃.၁၇	၁၀၉	၇၉	၁၆၈	၅	၅
၆။ စီမံကိန်းလုပ်ငန်းစွဲစီမံချက်ရေးဆွဲခြင်း အစည်းအဝေး							
၆.၁။ စီမံကိန်းလုပ်ငန်း အကောင်အထည်ဖော် ရေးအစီအစဉ် ရေးဆွဲခြင်း	၁၀.၄.၁၇	၁၀.၄.၁၇	၇	၇	၇၆	၅	၅



၆.၂ ဝယ်ယူရေးအစီအစဉ် ရေးဆွဲခြင်း	၇.၄.၇၇	၇.၄.၇၇	၉	၇	၇၆	မ	၇၇
၆.၃ ဘဏ္ဍာရေးကုန်ကျ လျာထားအစီအစဉ် ရေးဆွဲခြင်း	၇.၄.၇၇	၇.၄.၇၇	၉	၇	၇၆	မ	၇၇
၆.၄ ပြင်/ကိန်းအစီအစဉ် ရေးဆွဲခြင်း	၁၅.၄.၇၇	၁၅.၄.၇၇	၉	၇	၇၆	မ	၇၇
၇။ စီမံကိန်းလုပ်ငန်းခွဲ လိုအပ်မှု ဖော်ပြကြည့် အစည်းအဝေး							
၇.၁ အစည်းအဝေး ဟုတ်အကြိမ်	၆.၅.၇၇	၆.၅.၇၇	၁၅	၇၀	၅၅	မ	၇၇
၇.၂ အစည်းအဝေး နတ်ယအကြိမ်	၁၅.၅.၇၇	၁၅.၅.၇၇	၃၀	၉၅	၅၅	မ	၇၇
၇.၃ အစည်းအဝေး တက်ယအကြိမ်	၉.၅.၅.၇၇	၉.၅.၅.၇၇	၄၀	၃၅	၇၅	မ	၇၇
၈။ စီမံကိန်းလုပ်ငန်းခွဲ အပြီးသတ်စစ်ဆေးခြင်း အစည်းအဝေး	၇၇.၆.၇၇	၇၇.၆.၇၇	၉	၇	၇၆	မ	၇၇
၉။ လူထုစစ်ဆေးပွဲအစည်းအဝေး	၇၅.၆.၇၇	၇၅.၆.၇၇	၄၈	၆၀၁	၇၉၈	မ	၇၇

ပုံစံ - ၀ - ၂ - စီမံကိန်းစက်ဝန်းအချိန်ဇယား (PC 2)

စီမံကိန်းအဖွဲ့ဝင်များ/လက်ထောက်နည်းပညာမှူးများ စီမံကိန်းစက်ဝန်းအဆင့်တစ်ခုစီပြီးစီးတိုင်း ကျေးရွာနှင့် ကျေးရွာအုပ်စုအတွက် ဤပုံစံကို

ဦးထွန်းလင်းအောင်

၃.၇.၇၇

မန္တလေး

မြို့နယ် မြို့နယ်

စက်ဝန်းအားအမှတ်ဖြစ်ပါ

စက်ဝန်း(၁)

စက်ဝန်း(၂)

စက်ဝန်း(၃)

စက်ဝန်း(၄)

ကျေးရွာအုပ်စု

ကျေးရွာအုပ်စု

စတင်သည့် နေ့	နေ့စွဲ	အစည်းအဝေးတွင်တက်ရောက်သူအရေအတွက်				အိမ်ထောင်စု
		အမျိုးသား အရေအတွက်	အမျိုးသမီး အရေအတွက်	အိမ်ထောင်စု အရေအတွက်	လူမျိုးစုအမည်	
၇.၇.၇၇	၇.၇.၇၇	၃၅၀	၃၀၀	၅၅၀		
၉.၇.၇၇	၉.၇.၇၇	၃၀၉	၃၅၀	၅၅၉		
၇၀.၇.၇၇	၇၀.၇.၇၇	၇	၇	၇	မမာ	
၇၃.၇.၇၇	၇၃.၇.၇၇	မလို	မလို	မလို	မလို	
၇၃.၇.၇၇	၇၃.၇.၇၇	မလို	မလို	မလို	မလို	
၇၇.၇.၇၇	၇၇.၇.၇၇	မလို	မလို	မလို	မလို	
၇၇.၇.၇၈	၇၇.၇.၇၈					

၆၂။ ဝယ်ယူရေးခေါ်အမည် ရေးထိုးခြင်း	၇.၁၂.၂၀၁၆								
၆၃။ စာချုပ်အရကျန်ရှိမှု လျော့သားအစီအမံ ရေးထိုးခြင်း									
၆၄။ နိုင်ငံတော်အသစ်အမည် ရေးထိုးခြင်း									
၇။ မိမိတို့ရုံးလုပ်ငန်းခွဲ တိုးတက်မှု စောင့်ကြည့် အစည်းအဝေး									
၈။ အစည်းအဝေး ဗဟုသုတပြပွဲ	၂၇.၇.၂၀၁၆								
၉။ အစည်းအဝေး နယ်လှည့်အစည်းအဝေး	၂၈.၇.၂၀၁၆								
၁၀။ အစည်းအဝေး ဟုတ်ယူအစည်းအဝေး	၃၀.၇.၂၀၁၆								
၁၁။ မိမိတို့ရုံးလုပ်ငန်းခွဲ အပြီးသတ်စစ်ဆေးခြင်း အစည်းအဝေး	၃၁.၇.၂၀၁၆								
၁၂။ ရုက္ခရိုက်စာရွက်အစည်းအဝေး	၃.၇.၂၀၁၆								



ပုံစံ - ၈ - ၃ ကျေးရွာဖွံ့ဖြိုးရေး ဦးစားပေးအစီအစဉ် (Form PC 3)

လမ်းညွှန်ချက်၊ အဆင့်(၃) ကျေးရွာမှိုင်းရက်အစည်းအဝေး ပြီးဆုံးသောအခါ ကျေးရွာစီမံကိန်း အထောက်အကူပြု ကော်မတီသည် လူထုစည်းရုံးရေးမှူးအကူအညီဖြင့် ဤပုံစံကိုပြည့်စုံအောင် ဖြည့်သွင်းရမည်။

လူထုစည်းရုံးရေးမှူး/ဝန်ထမ်း အမည် ဒေါ်စန္ဒာလှစိန်

နေ့စွဲ ၂.၇.၁၇ စက်ဝန်းအား အမှတ်ဖြစ်ပါ (✓)  စက်ဝန်း(၁)   
 မှစက်ဝန်း(၂)  စက်ဝန်း(၃)  စက်ဝန်း(၄)

ပြည်နယ်/တိုင်း မန္တလေး၊ မြို့နယ် ပုသိမ်မြို့၊ ကျေးရွာအုပ်စု ဖြေဒုံ၊ ကျေးရွာ စန်းကန်

ကား အခက်အခဲအတားအဆီးများအားရွေးချယ်ခြင်း - ယခုလက်ရှိအခြေအနေတွင် ဤကျေးရွာဖွံ့ဖြိုးတိုးတက်ရေးအတွက် အဓိက အခက်အခဲအတားအဆီးများသည် မည်သည့်အရာဖြစ်ပါသနည်း။ (အမျိုးသား/သမီး အနည်းဆုံးအခက်အခဲ ၅ ခုစီဖော်ပြပါ)

အမျိုးသား အဖွဲ့မှ တင်ပြသောအခက်အခဲအတားအဆီးများ	အမျိုးသမီး အဖွဲ့မှတင်ပြသောအခက်အခဲအတားအဆီးများ
၁ စာသင်ကျောင်း၊ ဆောက်လုပ်ခြင်း	၁ စာသင်ကျောင်း၊ ဆောက်လုပ်ခြင်း
၂ ကျေးရွာချင်း ဆက်လမ်း	၂ ကျေးရွာချင်း ဆက်လမ်း
၃ စက်ရေတွင်း၊ တူးဖော်ခြင်း	၃ စက်ရေတွင်း၊ တူးဖော်ခြင်း
၄ မီးကြို / မီးတိုင်	၄ မီးကြို / မီးတိုင်
၅ စာကြည့်တိုက်	၅ စာကြည့်တိုက်

၈။ မျှော်မှန်းခြင်း - နောင်လာမည့် (၅) နှစ် အတွင်း ကျေးရွာဖွံ့ဖြိုးရေး မျှော်မှန်းလျာထားချက်များအား တင်ပြပါ။

အမျိုးသားအဖွဲ့မှ တင်ပြသောမျှော်မှန်းချက်များ	အမျိုးသမီးအဖွဲ့မှ တင်ပြသောမျှော်မှန်းချက်များ
၁ စာသင်ကျောင်း၊ ဆောက်လုပ်ခြင်း	၁ စာသင်ကျောင်း၊ ဆောက်လုပ်ခြင်း
၂ ကျေးရွာချင်း ဆက်လမ်း	၂ ကျေးရွာချင်း ဆက်လမ်း
၃ စက်ရေတွင်း၊ တူးဖော်ခြင်း	၃ စက်ရေတွင်း၊ တူးဖော်ခြင်း
၄ မီးကြို / မီးတိုင်	၄ မီးကြို / မီးတိုင်
၅ စာကြည့်တိုက်	၅ စာကြည့်တိုက်

၉။ လူထုစီမံကိန်း၏ လာမည့် (၅) နှစ်အတွက် အကျုံးဝင်သော ဦးစားပေး ဖွံ့ဖြိုးတိုးတက်မှု လုပ်ငန်း အစီအစဉ်များအားဖော်ပြပါ။

အဆင့်	ကျေးရွာအတွက် ဦးစားပေး ဖွံ့ဖြိုးတိုးတက်မှု လုပ်ငန်းစဉ်များ	အဆိုပြုသူ (အမျိုးသားများ/ အမျိုးသမီးများ/ အမျိုးသား+ အမျိုးသမီး)	ခန့်မှန်းကုန်ကျ ငွေရိတ်	အကျိုးခံစားခွင့်ရှိသူ ခန့်မှန်းခြေ အရေအတွက်
၁	စာသင်ကျောင်း	လူ: ၁၈	၇၄၅ သိန်း	၇၂၃၀
၂	ကျေးရွာချင်း ဆက်လမ်း	၂	၁၅၀ သိန်း	၁၀၃၀
၃	စက်ရေတွင်း တူးဖော်ခြင်း	၂	၁၅၀ သိန်း	၁၀၃၀
၄	မီးကြို / မီးတိုင်	၂	၁၀၀ သိန်း	၁၀၃၀
၅	စာကြည့်တိုက်	၂	၁၀၀ သိန်း	၁၀၃၀

ဃာ လူထုစီမံကိန်း၏ လာမည့် ( ၅ ) နှစ်အတွက်အကျုံးမဝင်သော ဦးစားပေး ဖွံ့ဖြိုးတိုးတက်မှု လုပ်ငန်း အစီအစဉ်များအားဖော်ပြပါ။

အဆင့်	ကျေးရွာအတွက် ဦးစားပေး ဖွံ့ဖြိုး တိုးတက်မှု လုပ်ငန်းစဉ်များ	အဆိုပြုသူ (အမျိုးသားများ/ အမျိုးသမီးများ/အမျိုးသား+ အမျိုးသမီး)	အခန်းကဏ္ဍ
၁	ဇိုက်ပျိုးရေးချေးငွေ	ကျား + မ	
၂	ဇိုက်ပျိုးရေးခုတ်ယူစာ	ကျား	
၃	စက်ပြင်သင်တန်း	ကျား	
၄	ဆုန် လှုပ်ငန်း	မ	
၅	စက်ချုပ်သင်တန်း	မ	

ဥက္ကဋ္ဌ၊ ကျေးရွာစီမံကိန်းအထောက်အကူပြုကော်မတီမှ အတည်ပြုသည်။

အမည် ဒေါ်စုစု လက်မှတ် စု နေ့စွဲ ၂.၇.၇၇

၁၃၅၂၁၂၀၁၀၀၀၀၀၀၀၀၀၀၀	၁၃၅၂၁၂၀၁၀၀၀၀၀၀၀၀၀၀၀
၁၃၅၂၁၂၀၁၀၀၀၀၀၀၀၀၀၀၀	၁၃၅၂၁၂၀၁၀၀၀၀၀၀၀၀၀၀၀
၁၃၅၂၁၂၀၁၀၀၀၀၀၀၀၀၀၀၀	၁၃၅၂၁၂၀၁၀၀၀၀၀၀၀၀၀၀၀
၁၃၅၂၁၂၀၁၀၀၀၀၀၀၀၀၀၀၀	၁၃၅၂၁၂၀၁၀၀၀၀၀၀၀၀၀၀၀
၁၃၅၂၁၂၀၁၀၀၀၀၀၀၀၀၀၀၀	၁၃၅၂၁၂၀၁၀၀၀၀၀၀၀၀၀၀၀

အမျိုးအမည်	အမျိုးအမည်	အမျိုးအမည်	အမျိုးအမည်
၀၃၀၂	၇၀၀ ၉၂၂	၆၄-၅၈	၁၃၅၂၁၂၀၁၀၀၀၀၀၀၀၀၀
၀၃၀၂	၇၀၀ ၀၃၂		၁၃၅၂၁၂၀၁၀၀၀၀၀၀၀၀၀
၀၃၀၂	၇၀၀ ၀၃၂		၁၃၅၂၁၂၀၁၀၀၀၀၀၀၀၀၀
၀၃၀၂	၇၀၀ ၀၀၂		၁၃၅၂၁၂၀၁၀၀၀၀၀၀၀၀၀
၀၃၀၂	၇၀၀ ၀၀၂		၁၃၅၂၁၂၀၁၀၀၀၀၀၀၀၀၀

တွန်းလင်းအောင်

ရက်စွဲ 21.9.18

အမျိုးသား/သမီး	အမျိုးသား	အမျိုးသမီး	အမျိုးသမီး
မန္တလေး	ညောင်ဦး	မြောက်	စန်းကန်

က။ အခက်အခဲအတားအဆီးများအားဆွေးနွေးခြင်း -  
 ယခုလက်ရှိအခြေအနေတွင် ဤကျေးရွာဖွံ့ဖြိုးတိုးတက်ရေးအတွက် အဓိက အခက်အခဲအတားအဆီးများသည် မည်သည့်များ ဖြစ်ပါသနည်း။ (အမျိုးသား/သမီး အနည်းဆုံးအခက်အခဲ ၅ ခုစီဖော်ပြပါ)

အမျိုးသား အဖွဲ့မှ တင်ပြသောအခက်အခဲအတားအဆီးများ		အမျိုးသမီး အဖွဲ့မှတင်ပြသောအခက်အခဲအတားအဆီးများ	
၁	ကျေးရွာ စာကြည့်တိုက် မရှိသည့်အတွက်မဟာဘူတာ နည်းပညာမရှိခြင်း	၁	ကျေးရွာစာကြည့်တိုက် မရှိသည့် အတွက်မဟာဘူတာ နည်းပညာမရှိခြင်း
၂	ကျေးရွာ ချွင်းသက်လမ်းမရှိသည့်အတွက် သွားလာရခက်ခဲခြင်း	၂	ကျေးရွာချွင်းသက်လမ်း မရှိသည့်အတွက် သွားလာရခက်ခဲခြင်း
၃	ကျေးရွာတွင် လမ်းမကောင်းသည့်အတွက် မိုးတွင်းသွားလာရခက်ခဲခြင်း	၃	ကျေးရွာတွင်လမ်းမကောင်းသည့်အတွက် မိုးတွင်း သွားလာရခက်ခဲခြင်း
၄	ကျေးရွာလျှပ်စစ်မီးမရှိသည့်အတွက်ကျောင်းအား/ ဘူမိဗျာဓာတုသင်ယူရမည့်အခက်အခဲနှင့် ပို့ဆွဲမှု အန္တရာယ် အခက်အခဲ	၄	ကျေးရွာလျှပ်စစ်မီးမရှိသည့်အတွက်ကျောင်းအား/ ဗျာဓာတုသင်ယူရမည့်အခက်အခဲနှင့် ပို့ဆွဲမှု အန္တရာယ် အခက်အခဲ
၅		၅	

ခ။ မျှော်မှန်းခြင်း -  
 နောင်လာမည့် ( ၅ ) နှစ် အတွင်း ကျေးရွာဖွံ့ဖြိုးရေး မျှော်မှန်းလျာထားချက်များအား တင်ပြပါ။

အမျိုးသားအဖွဲ့မှ တင်ပြသောမျှော်မှန်းချက်များ		အမျိုးသမီးအဖွဲ့မှ တင်ပြသောမျှော်မှန်းချက်များ	
၁	လျှပ်စစ်မီး ရရှိရန်	၁	လျှပ်စစ်မီးရရှိရန်
၂	ကျေးရွာချွင်းသက်ကွန်ကရစ်လမ်းရရှိလျှင်မီးပွားရေး လုပ်ငန်းများတိုးတက်လာပြီးသွားလာရလွယ်ကူမည်	၂	ကျေးရွာချွင်းသက်ကွန်ကရစ်လမ်းရရှိလျှင် မီးပွားရေးလုပ်ငန်းများ တိုးတက်လာပြီးသွားလာရလွယ်ကူမည်
၃	ကျေးရွာ စာကြည့်တိုက် ရရှိလျှင်အဘိဗညာဗဟုဘူတာ တိုးပွားမည်	၃	ကျေးရွာ စာကြည့်တိုက် ရရှိလျှင်အဘိဗညာဗဟုဘူတာ တိုးပွားမည်
၄	ကျေးရွာချွင်းသက် ကွန်ကရစ်လမ်းမင်းပေးပါရန်	၄	ကျေးရွာချွင်းသက် ကွန်ကရစ်လမ်းမင်းပေးပါရန်
၅	ကျေးရွာလျှပ်စစ်မီး ရရှိလျှင်ဗညာရေးလွယ်ကူစွာ လေ့လာနိုင်ပြီး ပို့ဆွဲမှု အန္တရာယ်ကင်းရှင်းမည်	၅	ကျေးရွာလျှပ်စစ်မီး ရရှိလျှင်ဗညာရေးလွယ်ကူစွာ လေ့လာနိုင်ပြီး ပို့ဆွဲမှု အန္တရာယ်ကင်းရှင်းမည်

ဂ။ လူထုပီပီမိနီရ်၏ လာမည့် ( ၄ ) နှစ်အတွက် အကျုံးမဝင်သော ဦးစားပေး ဖွံဖြိုးတိုးတက်မှု လုပ်ငန်း အစီအစဉ်များအားဖော်ပြပါ။

အဆင့်	ကျေးရွာအတွက် ဦးစားပေး ဖွံဖြိုးတိုးတက်မှု လုပ်ငန်းစဉ်များ	အဆိုပြုသူ (အမျိုးသားများ/ အမျိုးသမီးများ/ အမျိုးသား + အမျိုးသမီး)	ခန့်မှန်းကျန်ကျ ဝေရ်	အကျိုးခံစားခွင့်ရှိသူ ခန့်မှန်းခြေ အရေအတွက်
၀	လွန်ကရစ်သစ်၊ ခရီး၊ ဗြင်း	ကျား / မ	၁၂၀၀၀၀၀၀၀/	၁၂၃၇ ဦး
၂	စာပြောင်တိုက်အောက်လှေခရီး	မ - မ	၁၂၀၀၀၀၀၀၀/	
၃	လျှပ်စစ်ဖွဲ့သွယ်တန်း၊ ဗြင်း	မ - မ	၉၅၀၀၀၀၀၀/	
၄	ကျေးရွာတွင်၊ သစ်၊ ခရီး၊ ဗြင်း	မ - မ	၂၀၀၀၀၀၀၀/	
၅				

ဃ။ လူထုပီပီမိနီရ်၏ လာမည့် ( ၄ ) နှစ်အတွက် အကျုံးမဝင်သော ဦးစားပေး ဖွံဖြိုးတိုးတက်မှု လုပ်ငန်း အစီအစဉ်များအားဖော်ပြပါ။

အဆင့်	ကျေးရွာအတွက် ဦးစားပေး ဖွံဖြိုး တိုးတက်မှု လုပ်ငန်းစဉ်များ	အဆိုပြုသူ (အမျိုးသားများ/ အမျိုးသမီးများ/ အမျိုးသား + အမျိုးသမီး)	အခန်းကဏ္ဍ
၀	စိုက်ပျိုးရေး၊ ရေ၊ ရွှေ	ကျား / မ	
၂	စိုက်ပျိုးရေး၊ နှုတ်၊ ယဉာ	မ - မ	
၃	စက်ပြင်သင်တန်း	ကျား	
၄	ဖျပ်၊ လှုပ်ငန်း	မ	
၅			

ခေါင်းဆောင်၊ ကျေးရွာပီပီမိနီရ်အထောက်အကူပြုကော်မီတီမှ အတည်ပြုသည်။

အမည်။ ဒေါ်ဇော်အောင် လက်မှတ်။ ၂၀၂၁.၀၉.၁၈ နေ့ရက်။

အဆင့်အတန်းကျင့်ပသည့် လူ့ရက် = ၂၀၁၅ - ၂၀၁၆

အဆင့်အတန်းကျင့်ပသည့် အချိန် = နေ့ရက် ၁၂၊ နဂါး ၄၊ နဂါးအက်

အဆင့်အတန်းကျင့်ပသည့် နေရာ = ပွဲစား၊ ၁၃၇၀

အဆင့်အတန်း - ဝန်ထုပ်ထွက် = ဦးသန်းတင်၊ ဦးစိုးလွင်စွာဇ

အဆင့်အတန်း တက်ကြွထိထွက် = ကျား (၅၅) + ဝ (၅၆)

အဆင့်အတန်း လှည့်ရွယ်ချက် = လူထုမဟိုလှူစီမံခန့်ခွဲရေး မိတ်ဆက်ရေး ဌာန

အတန်းဝန်ထမ်းရွေးချယ်ခြင်း

အဆင့်အတန်းအစီအစဉ် (၁) - လူထုစည်းရုံးရေးဌာန ဦးသန်းတင် ။ အဆင့်အတန်းအစီအစဉ်  
မှားထင်ကြားရှိ အဆင့်အတန်း ဖွဲ့စည်းပုံစံ ပြောင်းလဲပါသည်။

အဆင့်အတန်းအစီအစဉ် (၂) - နှစ်ချုပ်ရေးဌာန ဦးစိုးလွင်စွာဇ ။ အထူးအရာထမ်း  
အားထားပီး ကျေးဇူးတင်မှု တတ်ကြွစွာ ပူးပေါင်းပါဝင် ဆောင်ရွက်ရန်  
တပ်ဆင် ပြောကြားခဲ့ပါသည်။

အဆင့်အတန်းအစီအစဉ် (၃) - လူထုစည်းရုံးရေးဌာန ဦးသန်းတင် ။ အဆင့်အတန်းဝန်ထုပ်  
ကဲ့သို့ လှည့်ရွယ်ချက်ကို ကျေးဇူးတင်မှုနှင့် ပူးပေါင်း ပြောကြားခဲ့  
ပါသည်။

အဆင့်အတန်းအစီအစဉ် (၄) - လူထုစည်းရုံးရေးဌာန ဦးသန်းတင် ။ လူထုမဟိုလှူစီမံခန့်ခွဲရေး  
အစီအစဉ်နှင့် လှည့်ရွယ်ချက်ကို ပူးပေါင်း တပ်ဆင်ပါသည်။

အဆင့်အတန်းအစီအစဉ် (၅) - လူထုစည်းရုံးရေးဌာန ဦးသန်းတင် ။ လူထုမဟိုလှူစီမံခန့်ခွဲရေး  
အစီအစဉ်နှင့် လှည့်ရွယ်ချက်ကို ပူးပေါင်း တပ်ဆင်ပါသည်။



ကဏ္ဍခဏ္ဍာန်ကဏ္ဍ (၆) - လူထုစည်းရုံးရေးဗဟို ဦးဆောင်မှု မှ စီမံကိန်းဆောင်ရွက်ရန်  
ရှင်းလင်းကော်မတီ၊ စီမံကိန်းဆောင်ရွက်ရန် ကော်မတီ၊ နယ်လှည့်အဖွဲ့၊  
ကောင်စီ (၁၄) ခုနှင့် ကျေးရွာလူထု နှင့် ဆွေးနွေးတင်ပြခဲ့ပါသည်။

ကဏ္ဍခဏ္ဍာန်ကဏ္ဍ (၇) - လူထုစည်းရုံးရေးဗဟို ဦးဆောင်မှု မှ ကျေးရွာလှည့်  
လှည့်ခြင်းများဆောင်ရွက်ခြင်း နှင့် ကျေးရွာလှည့်ကာ လှည့်ခြင်းများ ဆောင်ရွက်  
ဆွေးနွေးတင်ပြခဲ့ပါသည်။

ကဏ္ဍခဏ္ဍာန်ကဏ္ဍ (၈) - လူထုစည်းရုံးရေးဗဟို ဦးဆောင်မှု မှ လှည့်ပတ်ပြုလုပ်ခြင်း  
ပတ်ဝန်းကျင် ဆောင်ရွက်ခြင်း ဆွေးနွေးတင်ပြခဲ့ပါသည်။ ဆက်လက်၍ ဟာကဝ  
ပတ်ဝန်းကျင် ဆက်ဆံရေး နှင့် လူမှုဆက်ဆံရေးများ ဆောင်ရွက် ကို  
ရှင်းလင်းတင်ပြခဲ့ပါသည်။

ကဏ္ဍခဏ္ဍာန်ကဏ္ဍ (၉) - လူထုစည်းရုံးရေးဗဟို ဦးဆောင်မှု မှ ကျေးရွာ  
ဆောင်ရွက်ရေးများကို ဆွေးနွေးခဲ့ပါသည်။

ကဏ္ဍခဏ္ဍာန်ကဏ္ဍ (၁၀) - လူထုစည်းရုံးရေးဗဟို ဦးဆောင်မှု မှ လှည့်ပတ်ပြုလုပ်ခြင်း  
ဆောင်ရွက်ခြင်းနှင့် ဆက်ဆံရေးများကို ကျေးရွာလူထုနှင့် ဆွေးနွေးခဲ့  
ပါသည်။

ကဏ္ဍခဏ္ဍာန်ကဏ္ဍ (၁၁) - လူထုစည်းရုံးရေးဗဟို ဦးဆောင်မှု မှ ကျေးရွာနှင့်  
ဆက်ဆံရေးများကို ဆွေးနွေးတင်ပြခဲ့ပါသည်။

ကဏ္ဍခဏ္ဍာန်ကဏ္ဍ (၁၂) - လူထုစည်းရုံးရေးဗဟို ဦးဆောင်မှု မှ ကျေးရွာနှင့်  
ဆက်ဆံရေးများ ဆွေးနွေးခဲ့ပါသည်။

အခမ်းအနား စာစီစာကုံး (၁၃) - ကုဗျာစဉ်းငြိမ်းရေးဌာန ဦးဆုံးစီစဉ် မှ ကျေးဇူးတင်စာအုပ်တစ်  
စောင် ထုတ်ဝေပေးရန် များစွာ ဖွဲ့စည်း တောင်းပန်၊ ကျေးဇူးပြုပေး  
ဘိစေရန် ကျေးဇူး တောင်းပန်အပ်

ဦးအောင်မြင်

မိမိနှင့်အတူ ငြိမ်းတို့ကား ရွေးချယ်ခဲ့ပါသည်။

အခမ်းအနား စာစီစာကုံး (၁၄) - ကုဗျာစဉ်းငြိမ်းရေးဌာန ဦးဆုံးစီစဉ် မှ ကုဗျာစဉ်းငြိမ်းရေး  
ဦးစီးဌာန၊ မိမိနှင့်၊ မိတ်ဆက်စာအုပ်အား ပထမနေ့  
အခမ်းအနား စာစီစာကုံးများ ပြီးဆုံးစေရန် တောင်းပန်ပါသည်။

မိမိနှင့်၊ မိတ်ဆက်စာအုပ်အား ပထမနေ့ စာစီစာကုံးများ ( ၄၃၀ ) နားထောင်

ပြီးဆုံးခဲ့ပါသည်။ " "

ကဏ္ဍအလိုက် အခက်အခဲမှတ်တမ်း

ကဏ္ဍအလိုက် ဦးစားပေးဖွံ့ဖြိုးရေးလုပ်ငန်းစဉ်များ

	စဉ်	လုပ်ငန်း	အဆိုပြုသူ	လ/နှစ်	လုပ်ဆောင်မည့်သူ	ပြင်ပမှထောက်ပံ့ပေးသူ
အခြေခံအဆောက်အအုံ	၁	စာပေစင်္ကြံကုန်းတည်ဆောက်ရေး	ကျေး/မ	၂၀၁၇	ကျေး/မ	
	၂	ကျေးရွာချွေးဆက်လမ်း	မ.မ	မ.မ	မ.မ	
	၃	စက်ကွင်းတစ်ခုဆောက်	မ.မ	မ.မ	မ.မ	
	၄	မိုးကြိုး/မိုးတိုင်း	မ.မ	မ.မ	မ.မ	
	၅	စာကြည့်တိုက်	မ.မ	မ.မ	မ.မ	
အသက်မွေးဝမ်းကြောင်း/စိုက်ပျိုးရေး	၁	စိုက်ပျိုးရေးချွေးရွှေ	ကျေး/မ	၂၀၁၇	ကျေး/မ	
	၂	စိုက်ပျိုးရေးအဖွဲ့အစည်း	ကျေး/မ	မ	မ.မ	
	၃	စက်ကွင်းဆေးဆေး	မ.မ	မ	မ.မ	
	၄	မုန့်လုပ်ငန်း	မ	မ	မ.မ	
	၅	စက်ဆွဲပြင်ဆင်ရေး	မ	မ	မ.မ	
ကျန်းမာရေးနှင့် အာဟာရ	၁					
	၂					
	၃					
	၄					
	၅					
ပညာရေး	၁					
	၂					
	၃					
	၄					
	၅					
အခြား	၁					
	၂					
	၃					