

ပြည်ထောင်စုသမ္မတ မြန်မာနိုင်ငံတော် အစိုးရ  
စိုက်ပျိုးရေး၊ မွေးမြူရေးနှင့် ဆည်မြောင်းဝန်ကြီးဌာန  
ကျေးလက်ဒေသဖွံ့ဖြိုးတိုးတက်ရေး ဦးစီးဌာန  
ပျော်ဘွယ်မြို့နယ်



လူထုဗဟိုပြုစီမံကိန်း  
National Community Driven Development Project  
(NCDDP)



ကျေးရွာဖွံ့ဖြိုးရေးအစီအစဉ်  
Village Development Plan (VDP)  
ရုံးကုန်းကျေးရွာ၊ မိဖုရားကုန်းကျေးရွာအုပ်စု



မာတိကာ

- ၁။ မြို့နယ်မြေပုံ
- ၂။ ကျေးရွာမြေပုံ(တည်နေရာ)
- ၃။ အုပ်စုတွင်ပါဝင်သောကျေးရွာများစာရင်း
- ၄။ ကျေးရွာအခြေခံအချက်အလက်များ (ကျေးရွာသမိုင်းကြောင်း)
- ၅။ လူထုပူးပေါင်းပါဝင်သော လူမှုဆန်းစစ်ခြင်းနှင့် အကဲဖြတ်ခြင်းလုပ်ငန်းစဉ်(PSA/PRA)အကျဉ်းချုပ်ဇယား
- ၆။ ကျေးရွာဖွံ့ဖြိုးရေးအစီအစဉ်အတွက်အသုံးပြုခဲ့သော PRA tools များနှင့်တစ်ခုချင်းစီအတွက် သုံးသပ် ချက်များ
- ၇။ ကော်မတီဝင်များရွေးချယ်ခြင်းနှင့်ကျေးရွာဖွံ့ဖြိုးရေးအစီအစဉ်ဆောင်ရွက်မှုမှတ်တမ်းခါတ်ပုံများ
- ၈။ ကျေးရွာအချက်အလက် (ပုံစံ-၁)
- ၉။ စီမံကိန်းစက်ဝန်းအချိန်ဇယား (ပုံစံ-၂)
- ၁၀။ ကျေးရွာဖွံ့ဖြိုးရေးဦးစားပေးအစီအစဉ် (ပုံစံ-၃)
- ၁၁။ အစည်းအဝေးမှတ်တမ်းများ
- ၁၂။ ကဏ္ဍအလိုက်ဦးစားပေးဖွံ့ဖြိုးရေးလုပ်ငန်းစဉ်များ



၁။ ဖျော်ဘွယ်မြို့နယ် မြေပုံ

ဖျော်ဘွယ်မြို့နယ်အခြေပြမြေပုံ

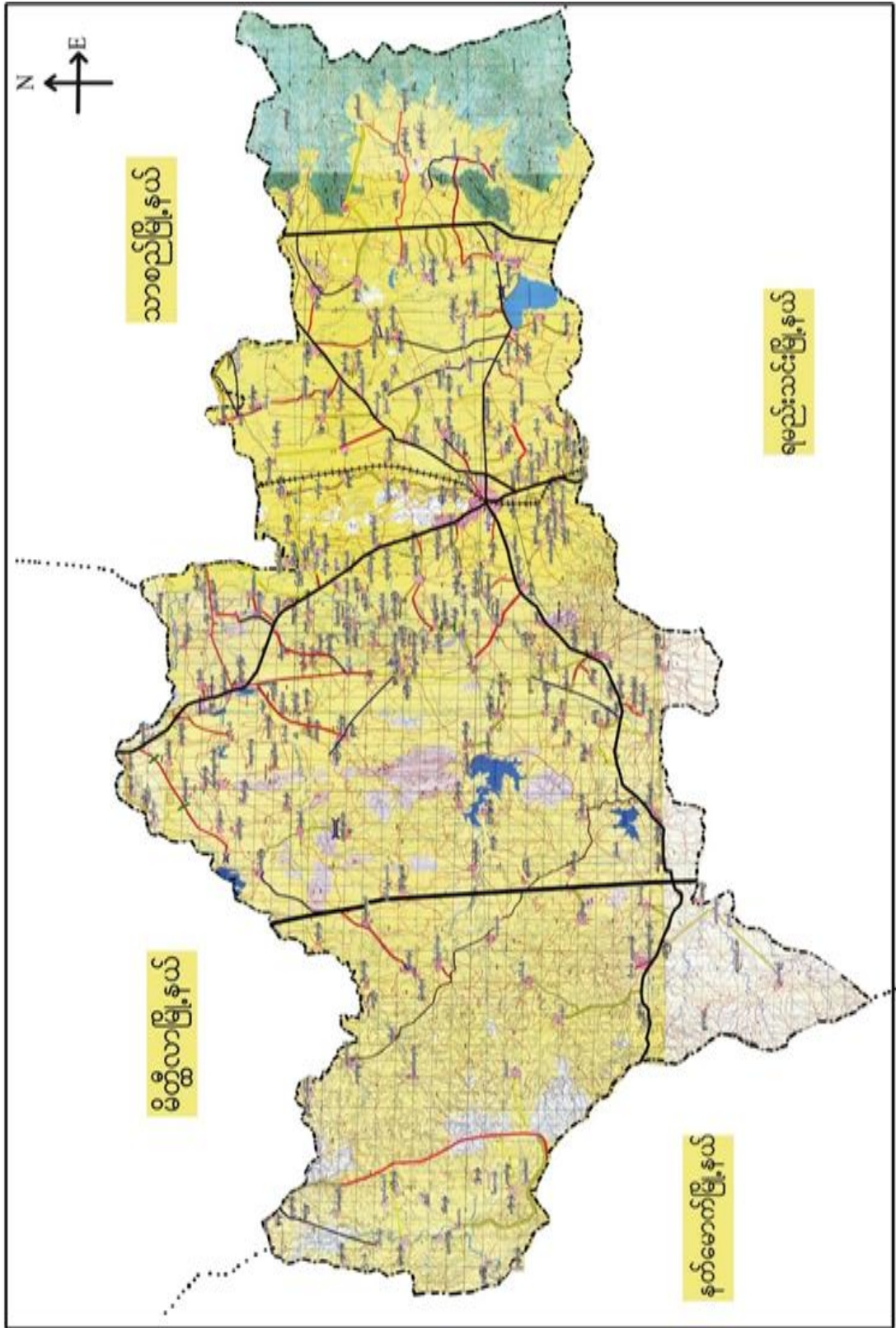



၂။ မိဖုရားကုန်းကျေးရွာအုပ်စုမြေပုံ

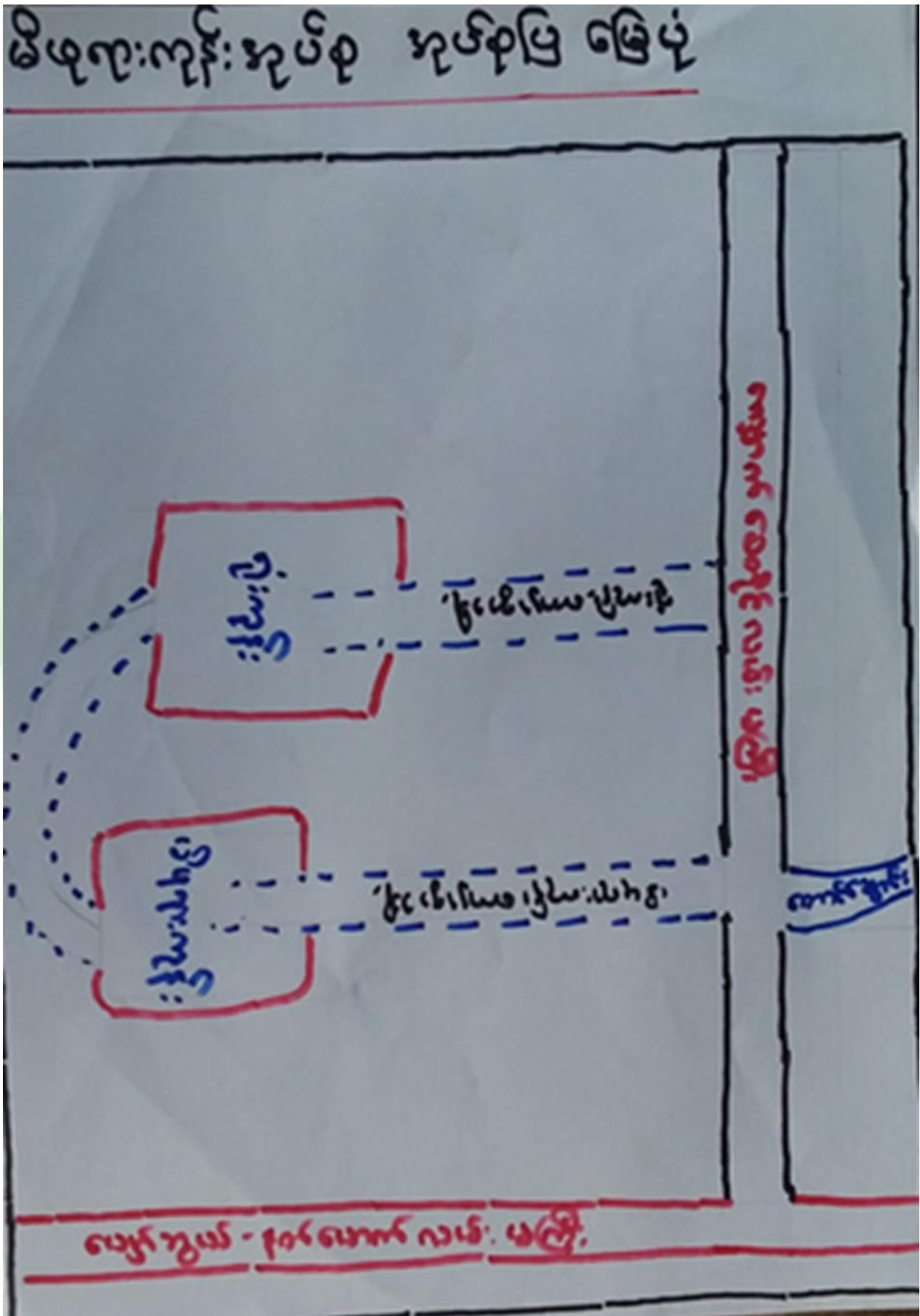



- ၃။ ကျေးရွာအုပ်စုတွင်ပါဝင်သော ကျေးရွာများ
- ၁။ မိဖုရားကုန်း                      ၂။ ရုံးကုန်း
- ၄။ ကျေးရွာ၏အခြေခံအချက်အလက်များ
- ကျေးရွာသမိုင်းအကျဉ်း

ရုံးကုန်းကျေးရွာ သမိုင်း အကျဉ်း

မန္တလေးတိုင်းဒေသကြီး...ပျော်ဘွယ်မြို့နယ်

မိဖုရားကုန်းကုန်း၊ ကုန်းစု၊ ရုံးကုန်းကျေးရွာလေးမှာ ရှေးဘုရင်မင်းများလက်ထက်တွင် ယခု ရုံးကုန်းကျေးရွာဟု ဖြစ်ပေါ်လာမည်။ ရွာလေးသည် လျှောက်စေ့နယ် (ခု) ရွာ၏ အလယ် မပျိုတည်တည် တွင် ရှိသောကြောင့် ရှေးဘုရင်မင်းများက စမ္မာကိစ္စများ စီရင်စွဲ၊ ဖြတ်ရာတွင် အိမ်ရာ အိမ်ရွာများလေးတွင် လျှောက်စေ့နယ် (ခု) ရွာ၏ ပြာသာဒ်များကို ဖြေရှင်းကြပါသည်။

အိမ်ချို ဖြေရှင်းကြရာမှ အိမ်ရာလေးကို လျှောက်စေ့နယ် (ခု) ရွာ အစွန်း ရုံးတစ်ခုချိန် ထူခဲ့ကြပါသည်။ ခိုအိမ် ရုံးချိန်ထူခဲ့သည်ကို စာမို့ဖြင့် အိမ်ရွာကလေးသည် နောင်စာမို့တွင် ရုံးကုန်းရွာအဖြစ် ဖြစ်ပေါ်လာရခြင်း ဖြစ်ပါသည်။



- ထိခိုက်လွယ်သော အုပ်စုများ လူဦးရေ ( သက်ကြီး၊ မြေယာမဲ့၊ မသန်စွမ်းအုပ်စုများ)

သက်ကြီး	မြေယာမဲ့	မသန်စွမ်း
(၃၅)	(၁၁)	(၁)

- ကျေးရွာတွင်းရရှိနိုင်သော ဝန်ဆောင်မှုများ (ကျန်းမာရေးဆေးခန်း၊ စာသင်ကျောင်း)

ဆေးရုံ/ဆေးခန်း	စာသင်ကျောင်း	စာကြည့်တိုက်	မူကြိုကျောင်း	ဈေး
မရှိ	ရှိ	မရှိ	မရှိ	မရှိ

- ရွာသူရွာသားများ၏ အဓိကစီးပွားရေးလုပ်ငန်း ( စိုက်ပျိုးမွေးမြူရေး၊ အခြားသီးနှံများ)

မွေးမြူရေး		စိုက်ပျိုးရေး		အခြား
နွား၊ဆိတ်	ဝက်	စပါး၊မြေပဲ	နှမ်း	

- အဓိကရရှိနိုင်သော အရင်းအမြစ်များ

ကျောက်	သဲ	ကျောက်ဆွေး	လှင်းမြေ	အခြား
မရှိ	ရှိ	မရှိ	မရှိ	မရှိ

- ကျေးရွာနှင့်သက်ဆိုင်သော အခြားအရင်းအမြစ်များ

သောက်သုံးရေရရှိနိုင်မှု	မြေလွတ် မြေရိုင်း	ဆည်ရေသောက်ဧရိယာ	အခြား
ရှိ	ရှိ	မရှိ	



၅။ လူထုပူးပေါင်းပါဝင်သော လူမှုဆန်းစစ်ခြင်းနှင့် အကဲဖြတ်ခြင်းလုပ်ငန်းစဉ် (PSA / PRA) အကျဉ်းချုပ်ဇယား

စဉ်	ကရိယာများ (PRA Tools)	ရက်စွဲ	ဦးတည်အုပ်စုနှင့် ရည်ရွယ်ချက်များ	တက်ရောက်သူ			အဓိက ဆွေးနွေးချက်များ
				ကျား	မ	ပေါင်း	
၁	ကျေးရွာလူမှုရေး၊ အရင်းအမြစ်ပြမြေပုံ (Social Map/ Resource Map)	၄.၁၁.၂၀၁၉	ရပ်မိရပ်ဖ၊ ကော်မတီဝင်များ၊ ကျေးရွာလူထုများ မြေပုံအားအသုံးပြု၍ ၎င်းတို့၏ အဓိကပြဿနာများ၊ အရင်းအမြစ်များနှင့် အခြေခံအဆောက်အ အုံအဆောက်အအုံများ။	၈	၈	၁၆	ကျေးရွာလူထု၏ ထင်ရှားသောမြေနေရာ၊အခြေခံ ခြေခံအဆောက်အအုံများ၊တိုင်းရင်း င်းသားနှင့် ဘာသာရေး အဖွဲ့အစည်းများ၊မသန်စွမ်းသူရှိ သည့်အိမ်ထောင်စုများ၊အမျိုး မျိုးသမီးဦးဆောင်သည့်အိမ်ထောင် အိမ်ထောင်စုများ၊လူမှုရေးဆိုင်ရာ ရာအချက်အလက်များ။ ပြဿနာများနှင့် ဖြစ်နိုင်ခြေရှိသောအဆောက်အ အုံအခြေခံအဆောက်အအုံများ
၂	ဥစ္စာနေကြွယ်ဝမှုအ ဆင့်သတ်မှတ်ခြင်း (Wealth Ranking)	၄.၁၁.၂၀၁၉	ကျေးရွာအတွင်း စီးပွားရေးအခြေအ အနေအထားသော သာအုပ်စုများကိုစိစ စ်ရန် ချမ်းသာ၊ အလယ်အ လတ်၊နွမ်းပါး၊ အလွန်နွမ်းပါးအုပ်စ ပ်စုများ	၈	၈	၁၆	ကျေးရွာအတွင်းရှိ အိမ်ထောင်စုများအား လူမှုစီးပွားအခြေအနေအလိုက် အုပ်စုများသတ်မှတ်ပေးခြင်း
၃	ကျေးမရေးရာကဏ္ဍ # ၁ ပိုင်ဆိုင်မှုနှင့်ခွဲခြမ်းစိ မ်းစိတ်ဖြာမှု	၄.၁၁.၂၀၁၉	အမျိုးသားနှင့်အမျိုး သမီးများ၊ အရင်းအ မြစ်ပိုင်ဆိုင်အသုံးချ မှုများ	၈	၈	၁၆	အမျိုးသားနှင့်အမျိုးသမီးများ၊ ( အရင်းအမြစ်ပိုင်ဆိုင်အသုံးချမှု၊ မှု၊ထိန်းချုပ်မှုအားခွဲခြမ်းစိတ်ဖြာခြ ခြားခြင်း)။



၄	ရာသီခွင်ပြပြကွဲဒီဇိုင်း (Seasonal Calendar)	၄.၁၁.၂၀၁၉	ကော်မတီဝင်၊ အမျိုးသမီး၊ အမျိုးသားများ	၇	၇	၁၄	ကျေးရွာတွင် တစ်နှစ်ပတ်လုံးကွဲပြားခြားနား ခန်းနားသောအချိန်အလိုက် ဖြစ်ပျက်ဆောင်ရွက်ခဲ့သည့်ရာသီ ဘဏ္ဍာ၊ စိုက်ပျိုးသီးနှံများ၊ လယ်ယာလုပ်ငန်းများ၊ နေ့စားလုပ်ငန်းများ၊ မွေးမြူရေးလုပ်ငန်းများ၊ ဝမ်းစာဖူလုံမှု နှင့် ပွဲတော်များ
---	--	-----------	---	---	---	----	---

၅	ကျားမရေးရာ# ၂ ။ပင့်ကူအိမ် ကွန်ယက် (Spider Web)	၄.၁၁.၂၀၁၉	အမျိုးသားများ နှင့် အမျိုးသမီးများ	၈	၈	၁၆	ကျေးရွာအတွင်းရှိ အမျိုးသမီး များ၏ အခြေအနေကိုသိရှိစေရန် တန်းတူအခွင့်အရေး ရရှိမှု နှင့် မရရှိသည့် အကြောင်းအရင်း၊ ပညာရေးအတွက်ဆုံးဖြတ်ချ တ်ချက်ချခြင်း၊ အိမ်မှုကိစ္စဆောင်ရွက်မှု
၆	အဖွဲ့အစည်းချိတ် ဆက်ပုံ - ပင်းပုံစံ(Venn Diagram)	၄.၁၁.၂၀၁၉	ကျေးရွာအုပ် ချုပ်ရေးအဖွဲ့၊ ကျေးရွာ စီ/ ထောက်အဖွဲ့	၈	၈	၁၆	ကျေးရွာအတွင်းရှိ အဓိကအုပ်စုများ၊အဖွဲ့အစည်းများ ဘာသာရှိနေမှုကိုသိရှိရန်၊ ၎င်းအဖွဲ့အစည်းများအုပ်စုများ ဘေးဆက်စပ်နေမှု၊ပူးပေါင်းဆောင်ရွ ဆောင်ရွက်မှုအားသိရှိနိုင်ရန်၊
၇		၉-၁၁-၂၀၁၈	အမျိုးသားများ နှင့် အမျိုးသမီးများ	၁၅	၁၀	၂၅	
၈	ကျေးရွာ၏ မျှော်မှန်းချက် (၄)နှစ်စာ ကျေးရွာဖွံ့ဖြိုးရေးအ အစီအစဉ်	၄.၁၁.၂၀၁၉	အမျိုးသားအုပ်စု၊အ မျိုးသမီးအုပ်စု၊လူင ယ်အုပ်စု၊ ရပ်မိရပ်ဖအုပ်စု	၂၆	၂၁	၄၇	ကျေးရွာသားများ၏ မဲပေးရွေးချယ်ထားသည့် ဖွံ့ဖြိုးတိုးတက်ရေးလုပ်ငန်းစ းစဉ်များအား ဦးစားပေးအလိုက်သတ်မှတ်ချက်





၆။ ကျေးရွာဖွံ့ဖြိုးရေးအစီအစဉ်အတွက်အသုံးပြုခဲ့သော PRA tools များနှင့်တစ်ခုချင်းစီအတွက် သုံးသပ်ချက်များ

၆.၁။ ကျေးရွာ သယံဇာတပြမြေပုံ

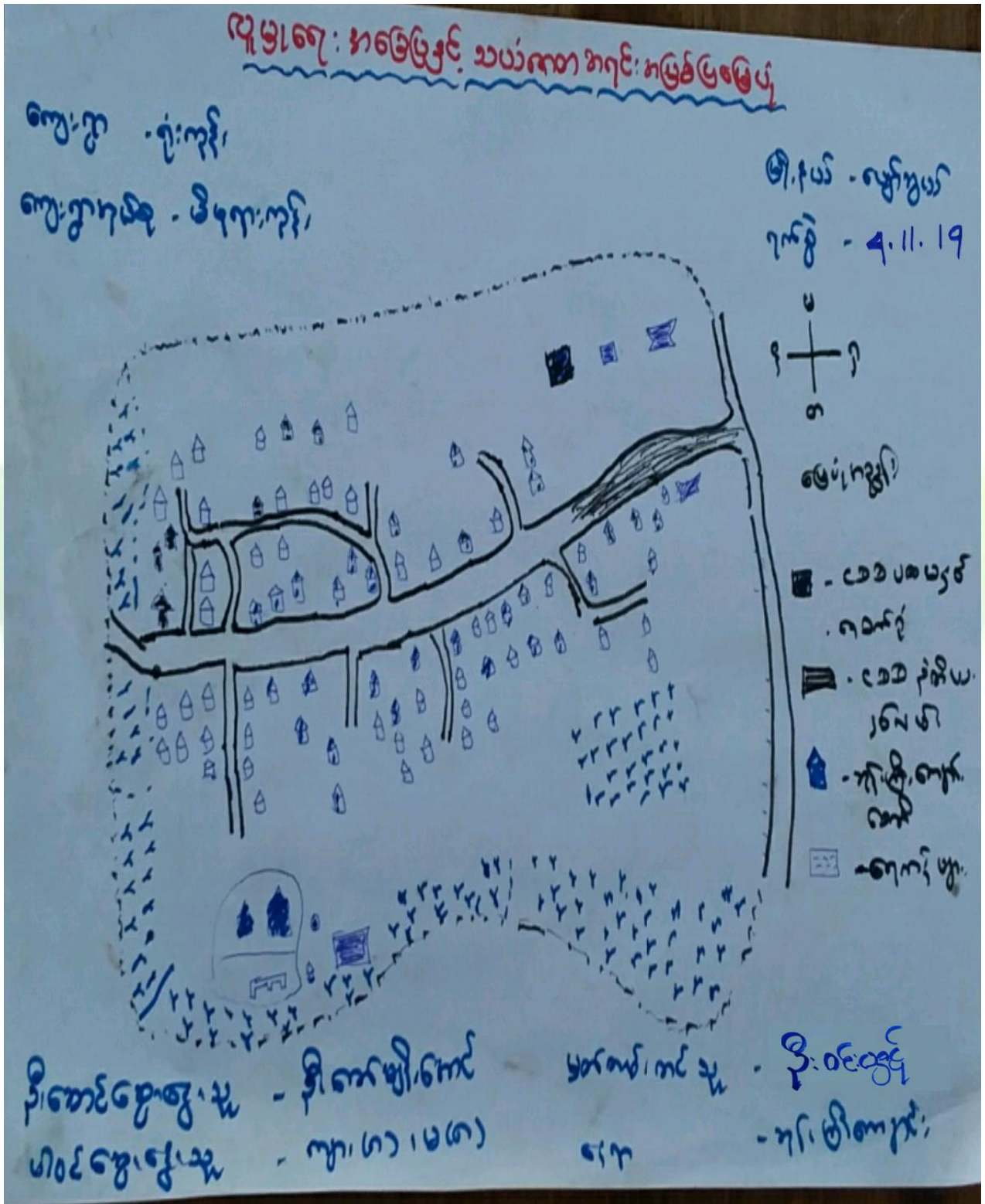



လူ့ဒါရော့: အခြေခံပညာ သပိတ်လက်စွဲများ အခြေခံပညာ

ကျေးဇူး - ရုံးကုန်:

ဒေါ်နယ် - လှိုင်စွယ်

ကျေးဇူးအုပ်စု - ဒီပဲယင်းကုန်

ရက်စွဲ - ၄.11.19

ဆွေးနွေးခြင်းနှင့် ဆန်းစစ်ခြင်း

- ဒေါ်နယ် ဝေးကွာသောမြို့နယ်များ ပါဝင်သည့် ဆက်သွယ်ရေး၊ ဆက်သွယ်ရေး
- တစ်ဦးချင်း၊ ဗဟိုကဏ္ဍ၊ မဟာလူပျိုများ ဖြစ်ကြပါသည်။
- စိုက်ပျိုးရေး၊ မွေးမြူရေး၊ ဆင်းရဲဒုက္ခ ငှားရမ်းမှုများ လုပ်ဆောင်ကြပါသည်။
- အများစု မွေးမြူရေး၊ ဆင်းရဲဒုက္ခလုပ်ငန်းဖြင့် အသက်မွေးဝမ်းကျောင်း ပြုကြပါသည်။
- သောက်ဆိုင်၊ ကျွေးမွေးရေး၊ ကုန်ရောင်းရက်စွဲများ ဆက်သွယ်မှုများ ပြုကြပါသည်။

- ဒေါ်ဆော်ဆွေးနွေးသူ - ဒေါ်ပေါက်က
- ပါဝင်ဆွေးနွေးသူ - ကျား (၁၀၀)၊ မ (၈)
- မှတ်တမ်းတင်သူ - ဒေါ်စင်စင်
- ရက်စွဲ - ၄.11.19
- အုပ်စု -



၆.၂။ ကျေးရွာအရင်းအမြစ် ပိုင်ဆိုင်မှုသုံးသပ်ခြင်း။

ကျေးရွာ - ခုံတန်း ကျေးရွာအုပ်စု - ခေတုတန်း	ကျေးရွာအုပ်စု - ခေတုတန်း ကျေးရွာအုပ်စု - ၄.၁၁.၁၉	ပိုင်ဆိုင်မှု သုံးသပ်ခြင်း	
ကျေးရွာအုပ်စု - ခေတုတန်း	ကျေးရွာအုပ်စု - ၄.၁၁.၁၉	ကျေးရွာအုပ်စု - ခေတုတန်း	ကျေးရွာအုပ်စု - ၄.၁၁.၁၉
ကျေးရွာအုပ်စု - ခေတုတန်း	ကျေးရွာအုပ်စု - ၄.၁၁.၁၉	ကျေးရွာအုပ်စု - ခေတုတန်း	ကျေးရွာအုပ်စု - ၄.၁၁.၁၉
ကျေးရွာအုပ်စု - ခေတုတန်း	ကျေးရွာအုပ်စု - ၄.၁၁.၁၉	ကျေးရွာအုပ်စု - ခေတုတန်း	ကျေးရွာအုပ်စု - ၄.၁၁.၁၉
ကျေးရွာအုပ်စု - ခေတုတန်း	ကျေးရွာအုပ်စု - ၄.၁၁.၁၉	ကျေးရွာအုပ်စု - ခေတုတန်း	ကျေးရွာအုပ်စု - ၄.၁၁.၁၉
ကျေးရွာအုပ်စု - ခေတုတန်း	ကျေးရွာအုပ်စု - ၄.၁၁.၁၉	ကျေးရွာအုပ်စု - ခေတုတန်း	ကျေးရွာအုပ်စု - ၄.၁၁.၁၉





၃။ ကျေးရွာ၏လူမှုစီးပွားအဆင့်သတ်မှတ်ခြင်း။ (Wealth Ranking)

အခြေအနေအထား - ရေအရရှိမှု  
 ရက်စွဲ - ၂၀၁၉. ၁၁. ၁၉

အခြေအနေအထား - ရေအရရှိမှု  
 ရက်စွဲ - ၂၀၁၉. ၁၁. ၁၉

စဉ်	အမျိုးအမည်	အခြေအနေအထား	အခြေအနေအထား	အခြေအနေအထား	အခြေအနေအထား	အခြေအနေအထား
၁	အမျိုးအမည်	အခြေအနေအထား	အခြေအနေအထား	အခြေအနေအထား	အခြေအနေအထား	အခြေအနေအထား
၂	အမျိုးအမည်	အခြေအနေအထား	အခြေအနေအထား	အခြေအနေအထား	အခြေအနေအထား	အခြေအနေအထား
၃	အမျိုးအမည်	အခြေအနေအထား	အခြေအနေအထား	အခြေအနေအထား	အခြေအနေအထား	အခြေအနေအထား
၄	အမျိုးအမည်	အခြေအနေအထား	အခြေအနေအထား	အခြေအနေအထား	အခြေအနေအထား	အခြေအနေအထား

အခြေအနေအထား - ရေအရရှိမှု  
 ရက်စွဲ - ၂၀၁၉. ၁၁. ၁၉











၆.၅။ ဗင်းပုံစံကိုသုံးပြု၍ အဖွဲ့အစည်းများချိတ်ဆက်မှု

**ဗင်းပုံစံ ကနဦး ဖြေရှင်းချက်နှင့် ကနဦးအစည်းများ ချိတ်ဆက်မှု ပုံစံ (၁) ကခြင်း**

ကျေးရွာ - ချုံးကျင်း  
 ကျေးရွာအုပ်စု - ဒီဂရီကျင်း

ကျေးရွာအစည်းကနဦးအစည်းများ

<ul style="list-style-type: none"> <li>- ကုန်ချုပ်ရေးအဖွဲ့</li> <li>- ဓမ္မစဉ်းအဖွဲ့</li> <li>- ကျောင်းကော်မတီ</li> <li>- ငရွက်ကော်မတီ</li> <li>- ရေကော်မတီ</li> <li>- မီးကော်မတီ</li> <li>- ကျေးသား/သမီးလူငယ်အဖွဲ့</li> <li>- သားရေး၊ ကျေးလူငယ်အဖွဲ့</li> <li>- ပရဟိတလူငယ်အဖွဲ့</li> </ul>	<ul style="list-style-type: none"> <li>- ကျေးလက်ဦးစီး</li> <li>- လူထုမဟာဗျူဟာဦးစီး</li> <li>- ပိုက်ကန်</li> <li>- သာဝါယမ</li> <li>- လ.ဝ.က.</li> <li>- ပဉ္စကရား</li> <li>- ကျေးဇာတိ</li> <li>- ကျေးရွာ</li> <li>- ရဲစခန်း</li> <li>- မီးသတ်အဖွဲ့</li> </ul>
--	--

ဦးဆောင်ဆွေးနွေးသူ - ဦးကျော်စွန်း  
 ပါဝင်ဆွေးနွေးသူ - ကျား (၈)၊ မ (၈)  
 မှတ်တမ်းတင်သူ - ဦးဝင်းဇော်

နေရာ - ဘုန်းကြီးကျေးရွာ  
 အချိန် - ၂:၀၀ နာရီ



: 1. 2. 3. 4. 5. 6. 7. 8. 9. 10. 11. 12. 13. 14. 15. 16. 17. 18. 19. 20. 21. 22. 23. 24. 25. 26. 27. 28. 29. 30. 31. 32. 33. 34. 35. 36. 37. 38. 39. 40. 41. 42. 43. 44. 45. 46. 47. 48. 49. 50. 51. 52. 53. 54. 55. 56. 57. 58. 59. 60. 61. 62. 63. 64. 65. 66. 67. 68. 69. 70. 71. 72. 73. 74. 75. 76. 77. 78. 79. 80. 81. 82. 83. 84. 85. 86. 87. 88. 89. 90. 91. 92. 93. 94. 95. 96. 97. 98. 99. 100.

4.11.19



1. 2. 3. 4. 5. 6. 7. 8. 9. 10. 11. 12. 13. 14. 15. 16. 17. 18. 19. 20. 21. 22. 23. 24. 25. 26. 27. 28. 29. 30. 31. 32. 33. 34. 35. 36. 37. 38. 39. 40. 41. 42. 43. 44. 45. 46. 47. 48. 49. 50. 51. 52. 53. 54. 55. 56. 57. 58. 59. 60. 61. 62. 63. 64. 65. 66. 67. 68. 69. 70. 71. 72. 73. 74. 75. 76. 77. 78. 79. 80. 81. 82. 83. 84. 85. 86. 87. 88. 89. 90. 91. 92. 93. 94. 95. 96. 97. 98. 99. 100.

1. 2. 3. 4. 5. 6. 7. 8. 9. 10. 11. 12. 13. 14. 15. 16. 17. 18. 19. 20. 21. 22. 23. 24. 25. 26. 27. 28. 29. 30. 31. 32. 33. 34. 35. 36. 37. 38. 39. 40. 41. 42. 43. 44. 45. 46. 47. 48. 49. 50. 51. 52. 53. 54. 55. 56. 57. 58. 59. 60. 61. 62. 63. 64. 65. 66. 67. 68. 69. 70. 71. 72. 73. 74. 75. 76. 77. 78. 79. 80. 81. 82. 83. 84. 85. 86. 87. 88. 89. 90. 91. 92. 93. 94. 95. 96. 97. 98. 99. 100.

ಪ್ರಾ.ಶಿ.ಪ.



သုံးသပ်ချက်

ဗင်းပုံ ဝံဒာသုံးဖြူရွှေကျော့စွာ အဖွဲ့ အဝန်၊ ချိတ် ဆက် မြူ

များအား လေ့လာခြင်း

- \* စွာခွဲ ခေါင်းဆောင် နှင့် ရုပ်ပုံရုပ်ဖ များ၊ သည် စွာနှင့် အနီးကပ် တွေ့ရှိနေသည်။
- \* အမျိုးမျိုးများစွာ၊ လ.ဝ.က၊ ဂျေ စမ်း၊ N.L.D၊ မြည်ခိုင်ဇော်၊ ဇီ.ထွန်း၊ EPC တို့သည် ကျေးဇူးစွာနှင့် အထူး ဆွဲတွင်ရှိနေသည်။
- \* ဆုန်ခြောက်၊ ပဏ္ဍိတ အထက်၊ သိတဆရာအထက်၊ ထွေအုပ်၊ လမ်းကော်မတီ၊ လူထုဗဟိုပြုစီမံကိန်း၊ ပညာရေးအဖွဲ့တို့ သည် စွာနှင့် ချိတ် ဆက် မြူ များ ပါသည်။
- \* အမျိုးမျိုး/အားအဖွဲ့၊ ဆေးဂုံ၊ ဆေးခန်း၊ ဓပု ဝကြီး အထက် တို့သည် ကျေးဇူးစွာနှင့် ချိတ် ဆက် မြူ အတော် ကာသို ရှိနေပါသည်။



၆.၆။ ပင့်ကူအိမ်ကွန်ယက် နှင့် သုံးသပ်ချက်

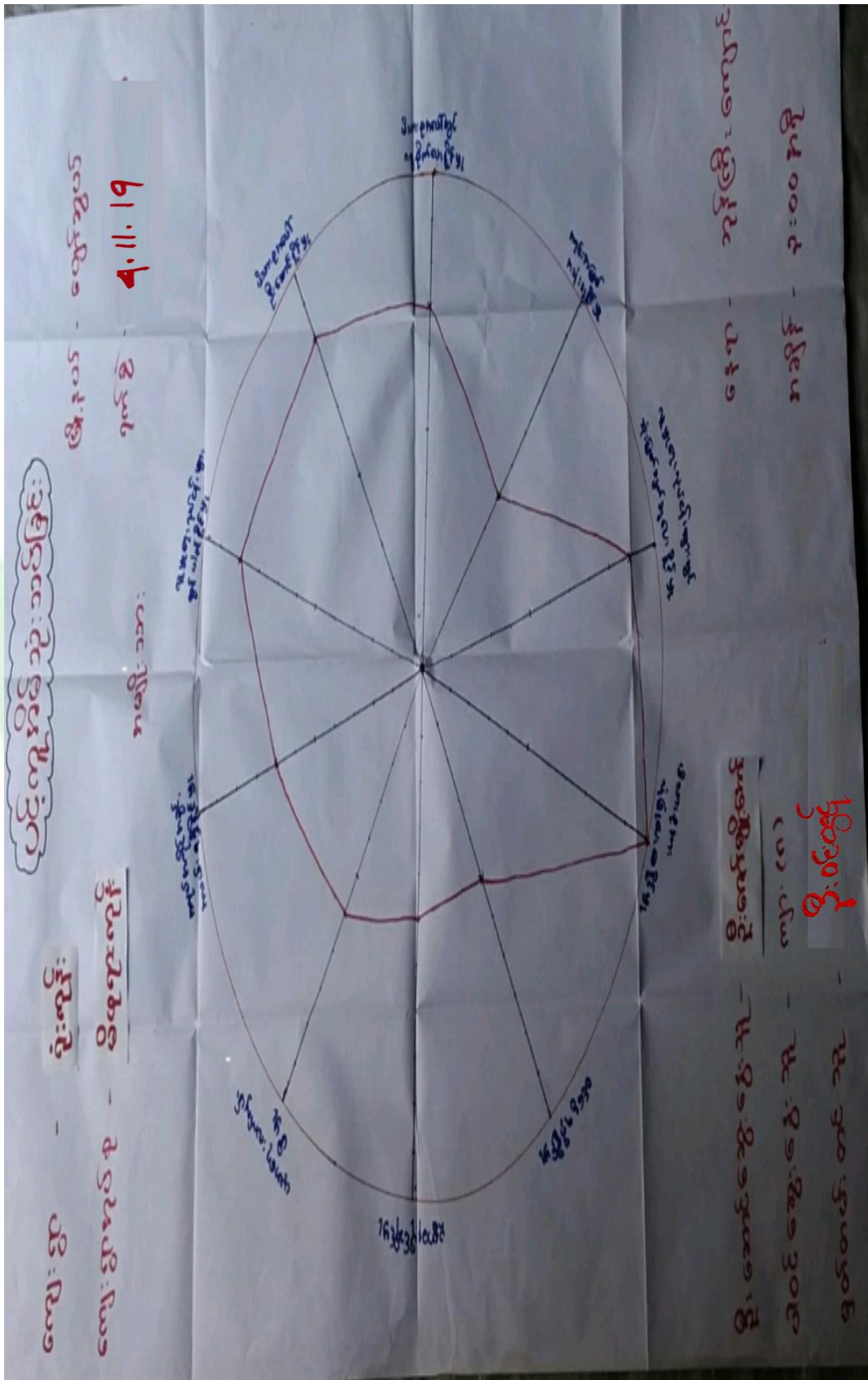

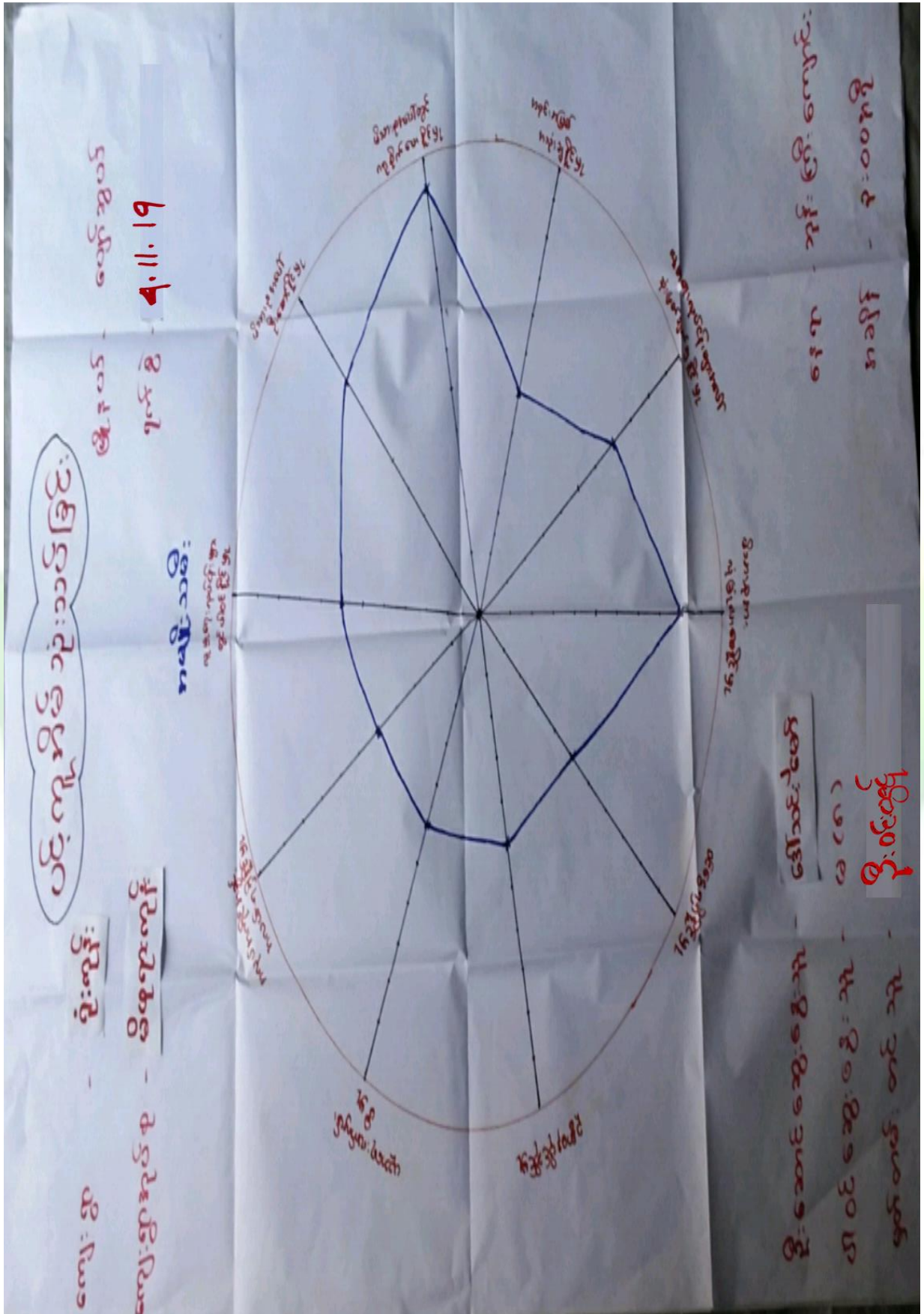

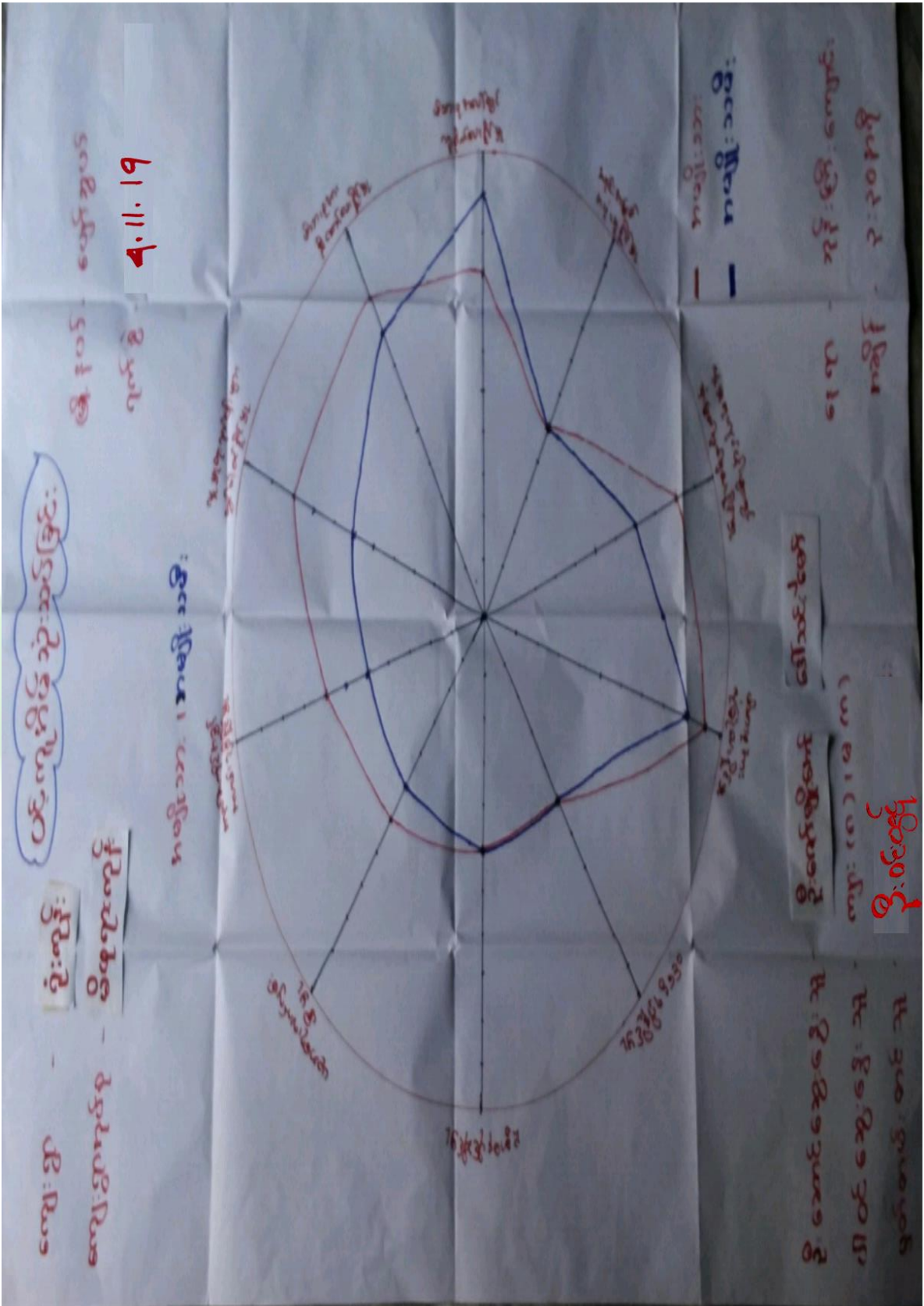



ပတ်ကူအိမ်ကွန်ယက်

ရေးဆွဲသူ - ဦးကျော်စွာ  
အတည်ပြုသူ - ဒေါ်အောင်ဆန်းစုကြည်

အ.နမူ - လျှောက်စာ  
ရက်စွဲ - ၁.၁၁.၁၉

အကြောင်းအရာ

- ကျေးဇူးတင်ပေးသည့်အတွက် အကျေးဇူးတင်စာတိုက်
- အကျေးဇူးတင်ပေးသည့်အတွက် အကျေးဇူးတင်စာတိုက်
- ပတ်ကူအိမ်ကွန်ယက် အကျိုးအမြတ် ဖြစ်ပေါ်စေရန်အတွက်
- ပတ်ကူအိမ်ကွန်ယက် အကျိုးအမြတ် ဖြစ်ပေါ်စေရန်အတွက်
- ပတ်ကူအိမ်ကွန်ယက် အကျိုးအမြတ် ဖြစ်ပေါ်စေရန်အတွက်
- ပတ်ကူအိမ်ကွန်ယက် အကျိုးအမြတ် ဖြစ်ပေါ်စေရန်အတွက်
- ပတ်ကူအိမ်ကွန်ယက် အကျိုးအမြတ် ဖြစ်ပေါ်စေရန်အတွက်
- ပတ်ကူအိမ်ကွန်ယက် အကျိုးအမြတ် ဖြစ်ပေါ်စေရန်အတွက်

အကြောင်းအရာ - ပတ်ကူအိမ်ကွန်ယက်

အကျိုးအမြတ် - ပတ်ကူအိမ်ကွန်ယက်

အကျိုးအမြတ် - ပတ်ကူအိမ်ကွန်ယက်

အကျိုးအမြတ် - ပတ်ကူအိမ်ကွန်ယက်

အကျိုးအမြတ် - ပတ်ကူအိမ်ကွန်ယက်

အကျိုးအမြတ်



၆.၇။ ပြဿနာသစ်ပင်

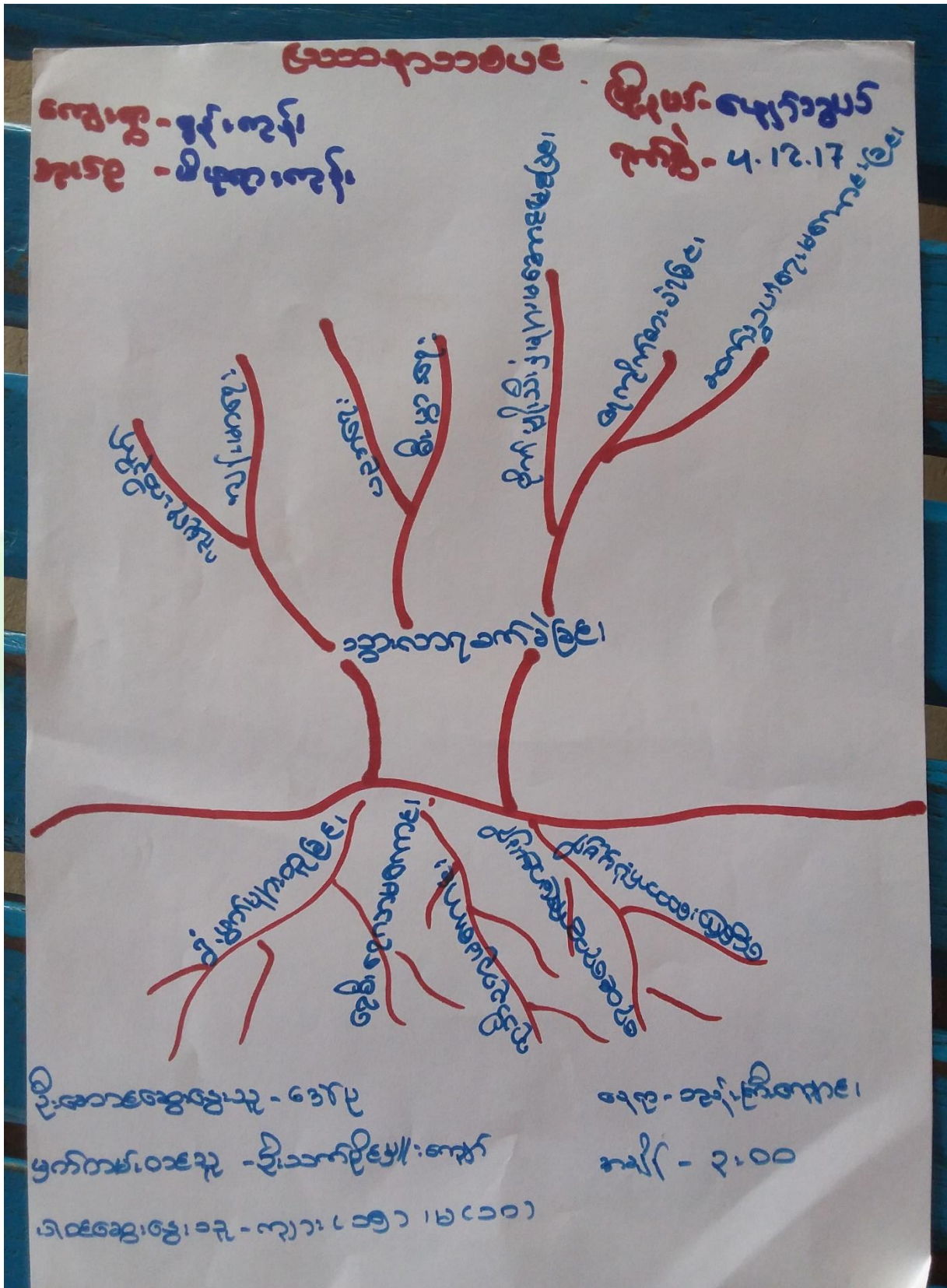





ပြဿနာသစ်ပင်သုံးသပ်ချက်

ပြဿနာသစ်ပင်  
ဆွေးနွေးခြင်း ဖွင့်ဆန်းစစ်ခြင်း

ကျေးဇူး - ဂျိုး ကျွန်း  
အုပ်စု - ဖိဖုရှားကျွန်း

ရက်စွဲ - 4.12.17  
ဖွဲ့စည်းပုံ - ဖွဲ့စည်းပုံ

- ကျေးဇူး၏ အဓိကပြဿနာမှာ ဘက်သွယ်ရေး ဘက် သည်  
ပြဿနာဖြစ် သည်။

ဘက်သွယ်ရေး ပေးကမ်း သဖြင့် ကျန်းမာရေး၊ စီးပွားရေး၊  
လူမှုရေး နှင့် ပညာရေး ဆို တွင် ဆီခိုက်မှုများ ဖြစ်လာပါ  
သည်။

ဆိုသို့ ဖြစ်ရခြင်း မှာ ကျေးဇူး သွင်း ဘက်လမ်း များ

ပေးကမ်းခြင်း၊ ခြေခံ ဖြစ်ပါသည်။



၆.၈။ ကျေးရွာ၏ မျက်မှန်ချက် (၄)နှစ်စာ ကျေးရွာဖွံ့ဖြိုးရေးအစီအစဉ်

|  |   |  |  |  |
|--|---|--|--|--|
| <p>ကျေးရွာ - ရုံးကျင်း<br/>         ကျေးရွာအုပ်စု - ဒီပဲယင်းကျင်း<br/>         ကဝင်ကံခဲကစားကစား၊ မြသောဖျား</p> | <p>- မိုးကုန်တိုင်အောင် အလုပ်အကိုင်အဖွဲ့<br/>         - ကလေးများ၊ အသက် ၅၀ ကျော် မဟုတ်သော<br/>         ဖွဲ့စည်း<br/>         - ကျေးရွာကစား၊ မြသောဖျား၊ ကစားကစား<br/>         မရှိခြင်း</p> | <p>ကျေးရွာအုပ်စုအဖွဲ့အစည်းများ<br/>         - ကုန်တိုင်အောင် အလုပ်အကိုင်အဖွဲ့<br/>         - အသက် ၅၀ ကျော် မဟုတ်သော<br/>         - ကျေးရွာကစား၊ မြသောဖျား၊ ကစားကစား<br/>         - မရှိသောအထိ အလုပ်အကိုင်အဖွဲ့</p> | <p>မြို့နယ်-ချစ်ကွယ်<br/>         နှစ်စဉ် - ၂၀၂၁.၁၁.၁၉</p> | <p>ပူးတွဲအဖွဲ့အစည်းအဖွဲ့များ<br/>         - အဖွဲ့အစည်းအဖွဲ့ (ကျေးရွာအဖွဲ့)<br/>         - အဖွဲ့အစည်း (ကျေးရွာအဖွဲ့)<br/>         - အဖွဲ့အစည်း<br/>         - အဖွဲ့အစည်းအဖွဲ့</p> |
|--|---|--|--|--|



ကျေးဇူး - ဂိုးကုန်

ဇွဲ၊ ပယ်၊ ပေးကွယ်

ကျေးဇူးကုန်စုံ - ပိယကုန်

ကမ္ဘာ့သား

ရက်စွဲ 4.11.19

ကလေးကလေးကလေး၊ ငါ့အဖေအဖေ

ကျေးဇူး ပေးပို့ ပြန် ပြန် ပြန်

မိမိ၊ ဝါ၊ တစ်ကောင်လည်း မှား

- ကလေးကလေး၊ ငါ့အဖေအဖေ ကျွန်ုပ်တို့အဖေ

- ကျေးဇူး ပိုင် ချီ မိမိတို့အဖေ

- ကျေးဇူး ကလေးကလေး၊ ကလေးကလေး

- ကလေး မှား၊ စာသင်ကျောင်း၊ စာသင် မဟုတ်ဘူး

- စာသင်ကျောင်း၊ စာသင်ပေးပါ

- ၂၃ ကျောင်း

- မိုးကုန်စွဲ၊ သွားလျှော့စာသင်ရေးအဖွဲ့

- ကျွန်ုပ်တို့၊ သွားလျှော့ရေးအဖွဲ့

- ကျွန်ုပ်တို့၊ ကျွန်ုပ်တို့

- ကျွန်ုပ်တို့၊ ကလေးကလေး၊ စာသင်ပေးပါ

- ကျွန်ုပ်တို့၊ ကလေးကလေး၊ စာသင်ပေးပါ

- ကျွန်ုပ်တို့၊ ကလေးကလေး၊ ကလေးကလေး

မှား၊ လိုက်နာရေးအဖွဲ့

မှား၊ လိုက်နာရေးအဖွဲ့

- ကျွန်ုပ်တို့၊ စာသင်ပေးပါ



ကျေးဇူး - မိမိတို့အတွက် ဂျိုးကျိန်

ဒီဂရီ - လျှောက်ထား

ကျေးဇူးတင်ပုံ - မိမိတို့အတွက်

ရက်စွဲ - 4.11.19

| စဉ် | ဖွဲ့စည်းပေးထားသော အဖွဲ့အစည်း      | အဖွဲ့အစည်း | မဲအရေအတွက် | ပွဲအရေအတွက် |
|-----|-----------------------------------|------------|------------|-------------|
| ၁   | ရွာတွင်း အလုပ်အကိုင် (ကျေးဇူးတင်) | ကျား + မ   | ၅၅         | ၁           |
| ၂   | ရွာတွင်း အလုပ်အကိုင် (ကျေးဇူးတင်) | "          | ၄၅         | ၂           |
|     |                                   |            | ၁၀         | ၄           |
| ၃   | ကျေးဇူးတင်                        | "          | ၄၅         | ၃           |
| ၄   | ၂၃၃ ကျောင်း                       | "          |            |             |
| ၅   | ကျေးဇူးတင် အဖွဲ့အစည်း             | ကျား       |            |             |



၇။ ကော်မတီဝင်များရွေးချယ်ခြင်းနှင့်ကျေးရွာဖွံ့ဖြိုးရေးအစီအစဉ်ဆောင်ရွက်မှုမှတ်တမ်းဓါတ်ပုံများ



ကော်မတီရွေးချယ်ရန် မဲရေတွက်နေစဉ်



စီမံကိန်းမိတ်ဆက်အစည်းအဝေး မှတ်တမ်းဓါတ်ပုံ



ကျေးရွာလူထုမှ ဗင်းပုံစံချိတ်ဆက်မှုရေးဆွဲနေစဉ်



**ကော်မတီဝင်များစာရင်း**

စီမံကိန်းအထောက်အကူပြုကော်မတီစာရင်း

ကျေးရွာအုပ်စု/ကျေးရွာ ဝိယျာနာဂါးဂုဏ်စု ပျံ့နှံ့ရေး ကွဲ

| စဉ် | အမည်            | ကျား/မ | ရာထူး        |
|-----|-----------------|--------|--------------|
| ၁   | ဒေါ်အေးအေးအောင် | ကျား   | အထောက်အကူပြု |
| ၂   | ဒေါ်အေးအေးအောင် | မ      | အထောက်အကူပြု |
| ၃   | ဒေါ်အေးအေးအောင် | ကျား   | အထောက်အကူပြု |
| ၄   | ဒေါ်အေးအေးအောင် | မ      | အထောက်အကူပြု |
| ၅   | ဒေါ်အေးအေးအောင် | ကျား   | အထောက်အကူပြု |
| ၆   | ဒေါ်အေးအေးအောင် | ကျား   | အထောက်အကူပြု |
| ၇   | ဒေါ်အေးအေးအောင် | မ      | အထောက်အကူပြု |
| ၈   | ဒေါ်အေးအေးအောင် | မ      | အထောက်အကူပြု |
| ၉   | ဒေါ်အေးအေးအောင် | ကျား   | အထောက်အကူပြု |
| ၁၀  | ဒေါ်အေးအေးအောင် | မ      | အထောက်အကူပြု |
| ၁၁  | ဒေါ်အေးအေးအောင် | မ      | အထောက်အကူပြု |
| ၁၂  | ဒေါ်အေးအေးအောင် | ကျား   | အထောက်အကူပြု |
| ၁၃  | ဒေါ်အေးအေးအောင် | မ      | အထောက်အကူပြု |
| ၁၄  | ဒေါ်အေးအေးအောင် | ကျား   | အထောက်အကူပြု |
| ၁၅  | ဒေါ်အေးအေးအောင် | မ      | အထောက်အကူပြု |
| ၁၆  | ဒေါ်အေးအေးအောင် | ကျား   | အထောက်အကူပြု |
| ၁၇  | ဒေါ်အေးအေးအောင် | မ      | အထောက်အကူပြု |
| ၁၈  | ဒေါ်အေးအေးအောင် | ကျား   | အထောက်အကူပြု |
| ၁၉  | ဒေါ်အေးအေးအောင် | မ      | အထောက်အကူပြု |
| ၂၀  | ဒေါ်အေးအေးအောင် | ကျား   | အထောက်အကူပြု |
|     |                 |        |              |
|     |                 |        |              |
|     |                 |        |              |
|     |                 |        |              |



၈။ ကျေးရွာအခြေခံအချက်အလက်များ (ပုံစံ-၁)

ပုံစံ - ၈ - ၁ ကျေးရွာအခြေခံအချက်အလက်များ (Form PC 1)

လမ်းညွှန်ချက်။ ကျေးရွာတစ်ရွာသို့ ပထမဆုံးမိတ်ဆက်ရေး သွားရောက်သောအခါ လူထုစည်းရုံးရေးမှူးသည် ကျေးရွာ ခေါင်းဆောင်များအား ကျေးရွာအချက်အလက်များကို မေတ္တာရပ်ခံ၍ တောင်းခံရမည်။ ဤအချက်အလက်များကို စီမံကိန်း မိတ်ဆက်အစည်းဝေးမတိုင်မီတောင်းခံရမည်။ စီမံကိန်းမိတ်ဆက်အစည်းဝေးတွင် လူထုစည်းရုံးရေးမှူးသည် ဤအချက်အလက် များအား စစ်ဆေးပြီး မှန်ကန်အောင်ပြုလုပ်ရမည်။ ပြီးနောက်တွင် လူထုစည်းရုံးရေးမှူးမှ သတင်းအချက်အလက်ထံသို့ Tablets မှ တဆင့် ဖြည့်သွင်းရမည်။

|                                     |   |   |
|-------------------------------------|---|---|
| ကျေးရွာခေါင်းဆောင် အမည်<br>ဦးပေါ်လာ | ကျေးရွာခေါင်းဆောင်၏ ဖုန်းနံပါတ်<br>၀၅-၂၅၇၄၇၂၈၀၃ | လူထုစည်းရုံးရေးမှူး၏ အမည်<br>ဒေါ်ကေအိဦး |
| ပြည်နယ်/တိုင်းဒေသကြီး<br>ဗဟိုဌာန    | မြို့နယ်<br>ပျော်စည်                            | ကျေးရွာအုပ်စု<br>ကျေးရွာ                |

ကား လူဦးရေ                      မိန့်လေး                      ပျော်စည်                      မိန့်လေး                      ရုံးကုန်း

| လူမျိုးစု                                  | အိမ်ထောင်စုအရေအတွက် | ကိုးကွယ်သည့်ဘာသာ | အိမ်ထောင်စုအရေအတွက် |
|--|---------------------|------------------|---------------------|
| လူမျိုးစု (၁) - မြန်မာ                     | ၈၃                  | ဘာသာ (၁) - ဗုဒ္ဓ | ၈၃                  |
| လူမျိုးစု (၂) -----                        |                     | ဘာသာ (၂) -----   |                     |
| လူမျိုးစု (၃) -----                        |                     | ဘာသာ (၃) -----   |                     |
| လူမျိုးစုရော -----                         |                     | ဘာသာရော -----    |                     |
| အခြား                                      | အရေအတွက်            |                  |                     |
| မသန်စွမ်းသူများ                            | ၇                   | ဗုဒ္ဓ            | ၈၃                  |
| သက်ကြီးရွယ်အိုများ<br>(၆၅ နှစ် နှင့် အထက်) | ၅၈                  |                  |                     |
| စစ်ဘေးရှောင်                               |                     |                  |                     |

|                        | အမျိုးသား<br>(အရေအတွက်) | အမျိုးသမီး<br>(အရေအတွက်) |
|------------------------|-------------------------|--------------------------|
| လူဦးရေ                 | ၁၇၅                     | ၂၀၇                      |
| လူမျိုးစု (၁) - မြန်မာ | ၁၇၅                     | ၂၀၇                      |
| လူမျိုးစု (၂) -----    |                         |                          |
| လူမျိုးစု (၃) -----    |                         |                          |
| အခြား                  |                         |                          |
| အိမ်ထောင်စုဦးစီး       | ၆၅                      | ၁၈                       |

(၈) အခြေခံအောက်အဆုံး အသုံးအဆောင်များ

|              |                 |            |                 |                            |                 |
|--------------|-----------------|------------|-----------------|----------------------------|-----------------|
| စာသင်ကျောင်း | အမှတ်<br>ခြံပေါ | ကျန်းမာရေး | အမှတ်<br>ခြံပေါ | ဘာသာရေး အဆောက်<br>အအုံများ | အမှတ်<br>ခြံပေါ |
|--------------|-----------------|------------|-----------------|----------------------------|-----------------|





|                 |                                     |                  |                          |                    |                                     |
|-----------------|-------------------------------------|------------------|--------------------------|--------------------|-------------------------------------|
| အထက်တန်းကျောင်း | <input type="checkbox"/>            | ဆေးရုံ           | <input type="checkbox"/> | ဇေတီ               | <input checked="" type="checkbox"/> |
| အလယ်တန်းကျောင်း | <input type="checkbox"/>            | ကျန်းမာရေးဌာန    | <input type="checkbox"/> | ဘုန်းကြီးကျောင်း   | <input checked="" type="checkbox"/> |
| မူလတန်းကျောင်း  | <input checked="" type="checkbox"/> | ကျန်းမာရေးဌာနခွဲ | <input type="checkbox"/> | ဟိန္ဒူဘုရားကျောင်း | <input type="checkbox"/>            |
| မူကြိုကျောင်း   | <input type="checkbox"/>            | ဆေးပေးခန်း       | <input type="checkbox"/> | ခရစ်ယာန်ကျောင်း    | <input type="checkbox"/>            |
| အခြား           | <input type="checkbox"/>            | အခြား            | <input type="checkbox"/> | ဗလီ                | <input type="checkbox"/>            |
|                 |                                     |                  |                          | အခြား              | <input type="checkbox"/>            |
| မှတ်ချက်        |                                     | မှတ်ချက်         |                          | မှတ်ချက်           |                                     |

(ဂ) ကျွမ်းကျင်သူများမှတ်တမ်း (ကျေးရွာတွင်နေထိုင်သော သို့မဟုတ် တခြားရွာမှလာရောက်သော ကျွမ်းကျင်သူများ)

| (ခ) စာသင်ကျောင်း |                                     |                                     | (၂) ကျန်းမာရေး           |                          |                          | (၃) လက်မှုပညာရှင်         |                                     |                                     |
|------------------|-------------------------------------|-------------------------------------|--------------------------|--------------------------|--------------------------|---------------------------|-------------------------------------|-------------------------------------|
|                  | ရွာတွင်နေထိုင်သူ                    | အခြားရွာမှလာသူ                      |                          | ရွာတွင်နေထိုင်သူ         | အခြားရွာမှလာသူ           |                           | ရွာတွင်နေထိုင်သူ                    | အခြားရွာမှလာသူ                      |
| မူလတန်းပြဆရာ/မ   | <input checked="" type="checkbox"/> | <input checked="" type="checkbox"/> | ဆရာဝန်                   | <input type="checkbox"/> | <input type="checkbox"/> | လက်သမား                   | <input checked="" type="checkbox"/> | <input type="checkbox"/>            |
| အထက်တန်းပြဆရာ/မ  | <input type="checkbox"/>            | <input type="checkbox"/>            | လက်ထောက်ကျန်းမာရေးမှူး   | <input type="checkbox"/> | <input type="checkbox"/> | ပန်းရံ                    | <input checked="" type="checkbox"/> | <input type="checkbox"/>            |
| အလယ်တန်းပြဆရာ/မ  | <input type="checkbox"/>            | <input type="checkbox"/>            | အမျိုးသမီးကျန်းမာရေးဆရာမ | <input type="checkbox"/> | <input type="checkbox"/> | လျှပ်စစ်ကျွမ်းကျင်ပီးသမား | <input type="checkbox"/>            | <input type="checkbox"/>            |
| မူကြိုဆရာ/မ      | <input type="checkbox"/>            | <input type="checkbox"/>            | သားဖွားဆရာမ              | <input type="checkbox"/> | <input type="checkbox"/> | ရေပိုက်သွယ်သူ             | <input checked="" type="checkbox"/> | <input type="checkbox"/>            |
| အခြား            | <input type="checkbox"/>            | <input type="checkbox"/>            | ပြည်သူ့ကျန်းမာရေးလုပ်သား | <input type="checkbox"/> | <input type="checkbox"/> | စက်ပြင်ဆရာ                | <input type="checkbox"/>            | <input checked="" type="checkbox"/> |
| မှတ်ချက်         |                                     |                                     | မှတ်ချက်                 |                          |                          | မှတ်ချက်                  |                                     |                                     |

(ဃ) ကျေးရွာသို့ ရောက်ရှိနိုင်သည့် လမ်းအခြေအနေ / ကျေးရွာတစ်ရွာသည် ၎င်း၏ ကျေးရွာအုပ်စုနှင့် ဆက်သွယ်ထားသော လမ်းအခြေအနေ (အောက်ပါတို့ကိုပိုင်းပါ)

ကျောက်ကြမ်းလမ်း      ကတ္တရာလမ်း      ကွန်ကရစ်လမ်း      မော်တော်ဆိုင်ကယ်လမ်း  
 ကျောက်ခင်းလမ်း      မြေသားလမ်း      လူသွားလမ်း      အခြား လျှပ်စစ် ၊

(င) ကျေးရွာဖွံ့ဖြိုးမှုစီမံချက်      ပိုင်းပါ  
 (၁) လူထုဗဟိုပြုစီမံကိန်းမတင်မီ ဤကျေးရွာတွင်ကျေးရွာဖွံ့ဖြိုးမှု စီမံချက်ရှိခဲ့ပါသလား?      ရှိပါသည်/မရှိပါ/မသိပါ  
 (၂) ရှိခဲ့ပါလျှင် ဤစီမံချက်ကို မည်သည့် ခုနှစ်တွင်ပြင်ဆင်ခဲ့ပါသနည်း?      နှစ်-2011/မသိပါ  
 (၃) ဤစီမံချက်ကို ဖြိုနှယ်မှအတည်ပြုခဲ့ပါသလား?      ပြုခဲ့ပါသည်/မပြုခဲ့ပါ /မသိပါ

(စ) ခရီးအကွာအဝေး  
 (၁) ဤကျေးရွာ၏ဗဟိုမှ ၎င်းကျေးရွာအုပ်စု၏ဗဟိုအထိ ခရီးမိုင်မည်မျှကွာဝေးသနည်း?      မိုင်-----/မသိပါ ၊ ငြိမာလို့  
 (၂) ဤကျေးရွာမှ ၎င်းကျေးရွာအုပ်စုဗဟိုအထိ သွားလာရာတွင်ကြာမြင့်သည့်အချိန်၊  
 ခြောက်သွေ့ရာသီတွင်ကြာချိန် ၅ မိနစ် ----- ထော်လာဂျီ/မော်တော်ဆိုင်ကယ်/ခြေလျင်/လား/မော်တော်ဘုတ်/  
 အခြား -----  
 မိုးရာသီတွင်ကြာချိန် ၃၀ မိနစ် ----- ထော်လာဂျီ/မော်တော်ဆိုင်ကယ်/ခြေလျင်/လား/မော်တော်ဘုတ်/  
 အခြား -----



(ဆ) ပတ်ဝန်းကျင်ဆိုင်ရာ သဘာဝဘေးအန္တရာယ်  
 ဤကျေးရွာတွင် ရေကြီးခြင်းကိုသို့ သဘာဝဘေးအန္တရာယ်ကျရောက်ဖူးခြင်း ရှိပါသလား။

မရှိပါ  ရှိပါသည် ရှိလျှင်ဖော်ပြပါ ----- လေကန်

(ဇ) ကျေးရွာတွင် ဇွဲစည်းထားသော အဖွဲ့အစည်းများ  
 လူထုဗဟိုပြုစီမံကိန်းမတိုင်မီ ဤကျေးရွာတွင် ကျေးရွာဖွံ့ဖြိုးရေးအတွက် အစိုးရ (သို့) ရွာသားများကိုယ်တိုင်(သို့) စီမံကိန်းတစ်ခုခုမှ  
 ဇွဲစည်းထားသည့် အဖွဲ့အစည်းများရှိပါသလား။

(၁) ----- C.D.A -----

(၂) -----

(ဈ) အထွေထွေအုပ်ချုပ်ရေး ဦးစီးဌာန (GAD) မှ မှတ်တမ်းတင်ထားခြင်း  
 ဤကျေးရွာသည် အထွေထွေအုပ်ချုပ်ရေး ဦးစီးဌာန (GAD) မှ မှတ်တမ်းတင်ထားမှု ရှိပါသလား။

မရှိပါ  ရှိပါသည်

ကျေးရွာခေါင်းဆောင်

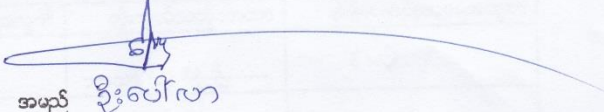

အမည် ဦးဟိလာ

လက်မှတ် ဇန.စွ 28.1.17

လူထုစည်းရုံးရေးမှူး

အမည် ဒေါ်နန်းမိခင်

လက်မှတ်  ဇန.စွ 28.1.17



ကျေးရွာအခြေခံအချက်အလက်များ (ပုံစံ-၁) ဒုတိယနှစ်စက်ဝန်း

ပုံစံ - ၈ - ၁ ကျေးရွာအခြေခံအချက်အလက်များ (Form PC 1)

လမ်းညွှန်ချက်။ ကျေးရွာတစ်ရွာသို့ ပထမဆုံးမိတ်ဆက်ခရီး သွားရောက်သောအခါ လူထုစည်းရုံးရေးမှူးသည် ကျေးရွာ ခေါင်းဆောင်များအား ကျေးရွာအချက်အလက်များကို မေတ္တာရပ်ခံ၍ တောင်းခံရသည်။ ဤအချက်အလက်များကို စီမံကိန်း မိတ်ဆက်အစည်းဝေးမတိုင်မီတောင်းခံရမည်။ စီမံကိန်းမိတ်ဆက်အစည်းဝေးတွင် လူထုစည်းရုံးရေးမှူးသည် ဤအချက်အလက် များအား စစ်ဆေးပြီး မှန်ကန်အောင်ပြုလုပ်ရမည်။ ပြီးနောက်တွင် လူထုစည်းရုံးရေးမှူးမှ သတင်းအချက်အလက်ထံသို့ Tablets မှ တာဆင့် ဖြည့်သွင်းရမည်။

|  |  |   |
|--|--|---|
| ကျေးရွာခေါင်းဆောင် အမည်<br><b>ဦးဝေဂါသာ</b> | ကျေးရွာခေါင်းဆောင်၏ ဖုန်းနံပါတ်<br><b>၀၇</b> | လူထုစည်းရုံးရေးမှူး၏ အမည်<br><b>ဦးသက်ဦး ဦးကျော်</b> |
| ပြည်နယ်/တိုင်းဒေသကြီး<br><b>မန္တလေး</b>    | မြို့နယ် <b>ဖေဖွါးတောင်</b>                  | ကျေးရွာအုပ်စု <b>မြေစာ</b>                          |
| ကျေးရွာ                                    | <b>စွဲကမ်း</b>                               |   |

| လူမျိုးစု                                  | အိမ်ထောင်စုအရေအတွက် | ကိုးကွယ်သည့်ဘာသာ      | အိမ်ထောင်စုအရေအတွက် |
|--|---------------------|-----------------------|---------------------|
| လူမျိုးစု (၁) <b>အောက်</b>                 | <b>၈၈</b>           | ဘာသာ (၁) <b>ဗုဒ္ဓ</b> | <b>၈၈</b>           |
| လူမျိုးစု (၂) -----                        |                     | ဘာသာ (၂) -----        |                     |
| လူမျိုးစု (၃) -----                        |                     | ဘာသာ (၃) -----        |                     |
| လူမျိုးစုရော -----                         |                     | ဘာသာရော -----         |                     |
| အခြား                                      |                     |                       |                     |
|  | အရေအတွက်            |                       |                     |
| မသန်စွမ်းသူများ                            | <b>၁</b>            |                       |                     |
| သက်ကြီးရွယ်အိုများ<br>(၆၅ နှစ် နှင့် အထက်) | <b>၃၅</b>           |                       |                     |
| စစ်ဘေးရှောင်                               | <b>၀</b>            |                       |                     |

|                            | အမျိုးသား<br>(အရေအတွက်) | အမျိုးသမီး<br>(အရေအတွက်) |
|----------------------------|-------------------------|--------------------------|
| လူဦးရေ                     |                         |                          |
| လူမျိုးစု (၁) <b>အောက်</b> | <b>၁၅၁</b>              | <b>၁၉၄</b>               |
| လူမျိုးစု (၂) -----        |                         |                          |
| လူမျိုးစု (၃) -----        |                         |                          |
| အခြား                      |                         |                          |
| အိမ်ထောင်ဦးစီး             | <b>၆၉</b>               | <b>၁၉</b>                |

(ခ) အခြေခံအဆောက်အအုံ အသုံးအဆောင်များ

|              |                  |            |                  |                            |                  |
|--------------|------------------|------------|------------------|----------------------------|------------------|
| စာသင်ကျောင်း | အမှတ်<br>ခြံစီပါ | ကျန်းမာရေး | အမှတ်<br>ခြံစီပါ | ဘာသာရေး အဆောက်<br>အအုံများ | အမှတ်<br>ခြံစီပါ |
|--------------|------------------|------------|------------------|----------------------------|------------------|



|                 |                                     |                  |                          |                    |                                     |
|-----------------|-------------------------------------|------------------|--------------------------|--------------------|-------------------------------------|
| အထက်တန်းကျောင်း | <input type="checkbox"/>            | ဆေးရုံ           | <input type="checkbox"/> | စေတီ               | <input checked="" type="checkbox"/> |
| အလယ်တန်းကျောင်း | <input type="checkbox"/>            | ကျန်းမာရေးဌာန    | <input type="checkbox"/> | ဘုန်းကြီးကျောင်း   | <input checked="" type="checkbox"/> |
| ပူလတန်းကျောင်း  | <input checked="" type="checkbox"/> | ကျန်းမာရေးဌာနခွဲ | <input type="checkbox"/> | ဟိန္ဒူဘုရားကျောင်း | <input type="checkbox"/>            |
| ပူကြဲကျောင်း    | <input type="checkbox"/>            | ဆေးပေးခန်း       | <input type="checkbox"/> | ခရစ်ယာန်ကျောင်း    | <input type="checkbox"/>            |
| အခြား           | <input type="checkbox"/>            | အခြား            | <input type="checkbox"/> | ဗလီ                | <input type="checkbox"/>            |
|                 |                                     |                  |                          | အခြား              | <input type="checkbox"/>            |
| မှတ်ချက်        |                                     | မှတ်ချက်         |                          | မှတ်ချက်           |                                     |

(ဂ) ကျွမ်းကျင်သူများမှတ်တမ်း (ကျေးရွာတွင်နေထိုင်သော သို့မဟုတ် တခြားရွာမှလာရောက်သော ကျွမ်းကျင်သူများ)

| (ခ) စာသင်ကျောင်း |                                     |                                     | (၂) ကျန်းမာရေး           |                          |                          | (၃) လက်မှုပညာရှင်         |                                     |                                     |
|------------------|-------------------------------------|-------------------------------------|--------------------------|--------------------------|--------------------------|---------------------------|-------------------------------------|-------------------------------------|
|                  | ရွာတွင်နေထိုင်သူ                    | အခြားရွာမှလာသူ                      |                          | ရွာတွင်နေထိုင်သူ         | အခြားရွာမှလာသူ           |                           | ရွာတွင်နေထိုင်သူ                    | အခြားရွာမှလာသူ                      |
| ပူလတန်းပြဆရာ/မ   | <input checked="" type="checkbox"/> | <input checked="" type="checkbox"/> | ဆရာဝန်                   | <input type="checkbox"/> | <input type="checkbox"/> | လက်သမား                   | <input checked="" type="checkbox"/> | <input checked="" type="checkbox"/> |
| အထက်တန်းပြဆရာ/မ  | <input type="checkbox"/>            | <input type="checkbox"/>            | လက်ထောက်ကျန်းမာရေးမှူး   | <input type="checkbox"/> | <input type="checkbox"/> | ပန်းရံ                    | <input checked="" type="checkbox"/> | <input checked="" type="checkbox"/> |
| အလယ်တန်းပြဆရာ/မ  | <input type="checkbox"/>            | <input type="checkbox"/>            | အမျိုးသမီးကျန်းမာရေးဆရာမ | <input type="checkbox"/> | <input type="checkbox"/> | လျှပ်စစ်ကျွမ်းကျင်မီးသမား | <input type="checkbox"/>            | <input type="checkbox"/>            |
| ပူကြဲဆရာ/မ       | <input type="checkbox"/>            | <input type="checkbox"/>            | သားဖွားဆရာမ              | <input type="checkbox"/> | <input type="checkbox"/> | ရေပိုက်သူယံသူ             | <input checked="" type="checkbox"/> | <input type="checkbox"/>            |
| အခြား            | <input type="checkbox"/>            | <input type="checkbox"/>            | ပြည်သူ့ကျန်းမာရေးလုပ်သား | <input type="checkbox"/> | <input type="checkbox"/> | စက်ပြင်ဆရာ                | <input type="checkbox"/>            | <input checked="" type="checkbox"/> |
| မှတ်ချက်         |                                     |                                     | မှတ်ချက်                 |                          |                          | မှတ်ချက်                  |                                     |                                     |

(ဃ) ကျေးရွာသို့ ရောက်ရှိနိုင်သည့် လမ်းအခြေအနေ / ကျေးရွာတစ်ရွာသည် ၎င်း၏ ကျေးရွာအုပ်စုနှင့် ဆက်သွယ်ထားသော လမ်းအခြေအနေ (အောက်ပါတို့ကို ဝိုင်းပါ)

ကျောက်ကြမ်းလမ်း: \_\_\_\_\_ ကတ္တရာလမ်း: \_\_\_\_\_ ကွန်ကရစ်လမ်း: \_\_\_\_\_ မော်တော်ဆိုင်ကယ်လမ်း: \_\_\_\_\_  
 ကျောက်ခင်းလမ်း: \_\_\_\_\_ မြေသားလမ်း:  လူသွားလမ်း: \_\_\_\_\_ အခြား: \_\_\_\_\_

(င) ကျေးရွာဖွံ့ဖြိုးမှုစီမံချက်

(၁) လူထုဗဟိုပြုစီမံကိန်းမစတင်မှီ ဤကျေးရွာတွင်ကျေးရွာဖွံ့ဖြိုးမှု စီမံချက်ရှိခဲ့ပါသလား?  ဝိုင်းပါ  
 ရှိပါသည်/မရှိပါ/မသိပါ  
 (၂) ရှိခဲ့ပါလျှင် ဤစီမံချက်ကို မည်သည့် ခုနှစ်တွင်ပြင်ဆင်ခဲ့ပါသနည်း? နှစ် ၂၀၁၁ / မသိပါ  
 (၃) ဤစီမံချက်ကို ဖြိုးနယ်မှအတည်ပြုခဲ့ပါသလား?  ပြုခဲ့ပါသည်/မပြုခဲ့ပါ / မသိပါ

(စ) ခရီးအကွာအဝေး

(၁) ဤကျေးရွာ၏ဗဟိုမှ ၎င်းကျေးရွာအုပ်စု၏ဗဟိုအထိ ခရီးဆိုင်မည်မျှကွာဝေးသနည်း? မိုင် ၆.၅၀ / မသိပါ  
 (၂) ဤကျေးရွာမှ ၎င်းကျေးရွာအုပ်စုဗဟိုအထိ သွားလာရာတွင်ကြာမြင့်သည့်အချိန်၊

ခြောက်သွေ့ရာသီတွင်ကြာချိန် ၁၅ မိနစ် - ၂၀ မိနစ် ထောက်လှမ်း/မော်တော်ဆိုင်ကယ်/ခြေလျင်/လား/မော်တော်ဘုတ်/  
 အခြား: \_\_\_\_\_  
 မိုးရာသီတွင်ကြာချိန် ၃၀ မိနစ် - ၃၅ မိနစ် ထောက်လှမ်း/မော်တော်ဆိုင်ကယ်/ခြေလျင်/လား/မော်တော်ဘုတ်/  
 အခြား: \_\_\_\_\_



(ဆ) ပတ်ဝန်းကျင်ဆိုင်ရာ သဘာဝဘေးအန္တရာယ်

ဤကျေးရွာတွင် ရေကြီးခြင်းကဲ့သို့ သဘာဝဘေးအန္တရာယ်ကျရောက်ပူးခြင်း ရှိပါသလား။

မရှိပါ  ရှိပါသည် ရှိလျှင်ဖော်ပြပါ -----

(ဇ) ကျေးရွာတွင် ဖွဲ့စည်းထားသော အဖွဲ့အစည်းများ

လူထုလုံခြုံစီမံကိန်းမတိုင်မီ ဤကျေးရွာတွင် ကျေးရွာဖွံ့ဖြိုးရေးအတွက် အစိုးရ (သို့) ရွာသားများကိုယ်တိုင် (သို့) စီမံကိန်းတစ်ခုခု ဖွဲ့စည်းထားသည့် အဖွဲ့အစည်းများရှိပါသလား။

(၁) CSA -----

(၂) -----

(ဈ) အထွေထွေအုပ်ချုပ်ရေး ဦးစီးဌာန (GAD) မှ မှတ်တမ်းတင်ထားခြင်း

ဤကျေးရွာသည် အထွေထွေအုပ်ချုပ်ရေး ဦးစီးဌာန (GAD) မှ မှတ်တမ်းတင်ထားမှု ရှိပါသလား။

မရှိပါ  ရှိပါသည်

ကျေးရွာခေါင်းဆောင်

အမည် ဦးဝေါလာ

လက်မှတ် ဖော် နေ့စွဲ ၂.၁၂.၁၇

လူထုစည်းရုံးရေးမှူး

အမည် ဦးသက်ဦးဇေကျော်

လက်မှတ် ဇော် နေ့စွဲ ၂.၁၂.၁၇



ကျေးရွာအခြေခံအချက်အလက်များ (ပုံစံ-၁) တတိယနှစ်စက်ဝန်း

ပုံစံ - ၈ - ၁ ကျေးရွာအခြေခံအချက်အလက်များ (Form PC 1)

လမ်းညွှန်ချက်၊ ကျေးရွာတစ်ရွာသို့ ပထမဆုံးမိတ်ဆက်ခရီး သွားရောက်သောအခါ လူထုစည်းရုံးရေးမှူးသည် ကျေးရွာ ခေါင်းဆောင်များအား ကျေးရွာအချက်အလက်များကို မေတ္တာရပ်ခံ၍ တောင်းခံရသည်။ ဤအချက်အလက်များကို စီမံကိန်း မိတ်ဆက်အစည်းဝေးပတ်ဝန်းကျင်တောင်းခံရမည်။ စီမံကိန်းမိတ်ဆက်အစည်းဝေးတွင် လူထုစည်းရုံးရေးမှူးသည် ဤအချက်အလက် များအား စစ်ဆေးပြီး မှန်ကန်အောင်ပြုလုပ်ရမည်။ ပြီးနောက်တွင် လူထုစည်းရုံးရေးမှူးမှ သတင်းအချက်အလက်ထိသို့ Tablets မှ တဆင့် ဖြည့်သွင်းရမည်။

|   |   |   |
|---|---|---|
| ကျေးရွာခေါင်းဆောင် အမည်<br>ဒေါ်လှဝါ                               | ကျေးရွာခေါင်းဆောင်၏ ဖုန်းနံပါတ်<br>၀၇ - ၇၅၇ ၅၀၂ ၁၇၄ | လူထုစည်းရုံးရေးမှူး၏ အမည်<br>ဒေါ်ခင်ကျော်လှ |
| ပြည်နယ်၊တိုင်းဒေသကြီး၊ မြို့နယ်<br>ပုသိမ်၊ ပြင်ဦးလွင်၊ ပြင်ဦးလွင် | ကျေးရွာအုပ်စု<br>မိုးကုန်း                          | ကျေးရွာ<br>ပုသိမ်                           |

| လူမျိုးစု                                  | အိမ်ထောင်စုအရေအတွက် | ကိုးကွယ်သည့်ဘာသာ     | အိမ်ထောင်စုအရေအတွက် |
|--|---------------------|----------------------|---------------------|
| လူမျိုးစု (၁) ---ဗမာ---                    | ၈၈                  | ဘာသာ (၁) ---ဗုဒ္ဓ--- | ၈၈                  |
| လူမျိုးစု (၂) -----                        |                     | ဘာသာ (၂) -----       |                     |
| လူမျိုးစု (၃) -----                        |                     | ဘာသာ (၃) -----       |                     |
| လူမျိုးစုရော -----                         |                     | ဘာသာရော -----        |                     |
| အခြား                                      | အရေအတွက်            |                      |                     |
| မသန်စွမ်းသူများ                            | ၁                   |                      |                     |
| သက်ကြီးရွယ်အိုများ<br>(၆၅ နှစ် နှင့် အထက်) | ၃၅                  |                      |                     |
| စစ်ဘေးရှောင်                               |                     |                      |                     |

|                         | အမျိုးသား<br>(အရေအတွက်) | အမျိုးသမီး<br>(အရေအတွက်) |
|-------------------------|-------------------------|--------------------------|
| လူဦးရေ                  |                         |                          |
| လူမျိုးစု (၁) ---ဗမာ--- | ၁၅၁                     | ၁၉၄                      |
| လူမျိုးစု (၂) -----     |                         |                          |
| လူမျိုးစု (၃) -----     |                         |                          |
| အခြား                   |                         |                          |
| အိမ်ထောင်ဦးစီး          | ၆၉                      | ၁၉                       |

(ခ) အခြေခံအောက်အဖွဲ့ အသုံးအဆောင်များ

| စာသင်ကျောင်း  | အမှတ်<br>ခြံပိ           | ကျန်းမာရေး     | အမှတ်<br>ခြံပိ           | ဘာသာရေး အဆောက်<br>အအုံများ | အမှတ်<br>ခြံပိ |
|---------------|--------------------------|----------------|--------------------------|----------------------------|----------------|
| မူကြိုကျောင်း | <input type="checkbox"/> | တိုက်နယ်ဆေးရုံ | <input type="checkbox"/> | ဝေတီ                       | ၂              |



|                 |                                     |                  |                          |                  |                                     |
|-----------------|-------------------------------------|------------------|--------------------------|------------------|-------------------------------------|
| မူလပန်းစေ့ကုန်း | <input checked="" type="checkbox"/> | ကျွန်းပေါ်ရွာရွာ | <input type="checkbox"/> | ဘုန်းကြီးကျောင်း | <input checked="" type="checkbox"/> |
| မုလ်လွန်ကျောင်း | <input type="checkbox"/>            | ကျွန်းပေါ်ရွာရွာ | <input type="checkbox"/> | ပရိယတ္တကျောင်း   | <input type="checkbox"/>            |
| အလယ်တန်းကျောင်း | <input type="checkbox"/>            | စေတီပေမင်း       | <input type="checkbox"/> | ခရီးယားကျောင်း   | <input type="checkbox"/>            |
| လယ်လွန်ကျောင်း  | <input type="checkbox"/>            | အခြား            | <input type="checkbox"/> | ဝတ်              | <input type="checkbox"/>            |
| အထက်တန်းကျောင်း | <input type="checkbox"/>            |                  |                          | အခြား            | <input type="checkbox"/>            |
| အခြား           | <input type="checkbox"/>            |                  |                          |                  |                                     |
| မှတ်ချက်        |                                     | မှတ်ချက်         |                          | မှတ်ချက်         |                                     |

(ဂ) ကျွန်ုပ်တို့သည် ဘုန်းတော်ကြီးများနှင့် တွေ့ဆုံဆွဲနည်းဆောင်ရွက်ရန် အဆင်ပြေစေရန် ရည်ရွယ်ချက်ဖြင့် အောက်ဖော်ပြပါအတိုင်း ဆောင်ရွက်ပါမည်။

| မူလပန်းစေ့ကုန်း | (၁) စာသင်ကျောင်း                    |                                     | (၂) ကျန်းမာရေး |                          | (၃) လက်စွဲအစီအစဉ် |                                     |
|-----------------|-------------------------------------|-------------------------------------|----------------|--------------------------|-------------------|-------------------------------------|
|                 | စာသင်ခန်း                           | အခြား                               | စာသင်ခန်း      | အခြား                    | စာသင်ခန်း         | အခြား                               |
| မူလပန်းစေ့ကုန်း | <input checked="" type="checkbox"/> | <input checked="" type="checkbox"/> | စာသင်ခန်း      | <input type="checkbox"/> | စာသင်ခန်း         | <input checked="" type="checkbox"/> |
| အထက်တန်းကျောင်း | <input type="checkbox"/>            | <input type="checkbox"/>            | လက်စွဲအစီအစဉ်  | <input type="checkbox"/> | လက်စွဲအစီအစဉ်     | <input checked="" type="checkbox"/> |
| အလယ်တန်းကျောင်း | <input type="checkbox"/>            | <input type="checkbox"/>            | ကျန်းမာရေး     | <input type="checkbox"/> | ကျန်းမာရေး        | <input type="checkbox"/>            |
| မူလပန်းစေ့ကုန်း | <input type="checkbox"/>            | <input type="checkbox"/>            | ကျန်းမာရေး     | <input type="checkbox"/> | ကျန်းမာရေး        | <input type="checkbox"/>            |
| အခြား           | <input type="checkbox"/>            | <input type="checkbox"/>            | ကျန်းမာရေး     | <input type="checkbox"/> | ကျန်းမာရေး        | <input type="checkbox"/>            |

(ဃ) ကျွန်ုပ်တို့သည် ကျွန်ုပ်တို့၏အဖွဲ့အစည်းများကို အောက်ဖော်ပြပါအတိုင်း ဆောင်ရွက်ပါမည်။

- (၁) ကျွန်ုပ်တို့၏အဖွဲ့အစည်းများကို အောက်ဖော်ပြပါအတိုင်း ဆောင်ရွက်ပါမည်။
- (၁) လူထုဝန်ထမ်းများကို အောက်ဖော်ပြပါအတိုင်း ဆောင်ရွက်ပါမည်။
  - (၂) မြို့နယ်အတွင်းရှိ အခြားအဖွဲ့အစည်းများကို အောက်ဖော်ပြပါအတိုင်း ဆောင်ရွက်ပါမည်။
  - (၃) မြို့နယ်အတွင်းရှိ အခြားအဖွဲ့အစည်းများကို အောက်ဖော်ပြပါအတိုင်း ဆောင်ရွက်ပါမည်။

အခြား: .....

(ဃ) မတ်တော်ကြီးနှင့်ဆိုင်ရာ သဘာဝပတ်ဝန်းကျင်ထိခိုက်စေမှုများကို ကာကွယ်ဆောင်ရွက်ရန် ရည်ရွယ်ချက်ဖြင့် အောက်ဖော်ပြပါအတိုင်း ဆောင်ရွက်ပါမည်။

(၁) ကျွန်ုပ်တို့ ဦးစီးဆောင်ရွက်သော အဖွဲ့အစည်းများကို အောက်ဖော်ပြပါအတိုင်း ဆောင်ရွက်ပါမည်။

(၂) .....

(ဂ) အထွေထွေအဖွဲ့အစည်းများ (GAD) မှ မှတ်တမ်းတင်ထားခြင်း ဖြစ်ပါက အောက်ဖော်ပြပါအတိုင်း ဆောင်ရွက်ပါမည်။

ကျွန်ုပ်တို့၏အဖွဲ့အစည်းများကို အောက်ဖော်ပြပါအတိုင်း ဆောင်ရွက်ပါမည်။

အဖွဲ့အစည်းများ

အဖွဲ့အစည်းများ



**စီမံကိန်း စတုတ္ထနှစ်စက်ဝန်း**

ပုံစံ - ၈ - ၁ ကျေးရွာအခြေခံ အချက်အလက်များ (Form PC 1)

လမ်းညွှန်ချက်၊ ကျေးရွာတစ်ရွာသို့ ပထမဆုံးမိတ်ဆက် နှင့် ဝေးကွာခြားစေရန်အတွက် အခါ လူထုစည်းရုံးရေးများသည် ကျေးရွာခေါင်းဆောင်များအား ကျေးရွာအချက်အလက်များကို ပေးပို့ ရန် ဝန်ထုပ်ဝန်ပိုးတောင်းခံရသည်။ ဤအချက်အလက်များကို စီမံကိန်းမိတ်ဆက်အစည်းဝေးပတ်ပိုင်စီတောင်းခံရမည်။ စီမံကိန်းမိတ်ဆက်အစည်းဝေးတွင် လူထုစည်းရုံးရေးများသည် ဤအချက်အလက်များအား စစ်ဆေးပြီး မှန်ကန်အောင်ပြုလုပ်ရမည်။ ပြီးနောက်တွင် လူထုစည်းရုံးရေးမှူးမှ သတင်းအချက်အလက်ထံသို့ Tablets မှ တစ်ဆင့် ပြန်လည်ပေးရမည်။

|   |  |   |
|---|--|---|
| ကျေးရွာခေါင်းဆောင် အမည်<br><b>ဦးဝေါလက</b> | ကျေးရွာခေါင်းဆောင်၏ ဖုန်းနံပါတ်<br><b>၀၅-၂၅၂၆၀၉၅၈၄</b> | လူထုစည်းရုံးရေးမှူး၏အမည်<br><b>ဦးဝင်းစွယ်</b> |
| ပြည်နယ်၊ တိုင်းဒေသကြီး<br><b>ဧရာဝတီ</b>   | မြို့နယ်<br><b>ဗဟန်းမြို့နယ်</b>                       | ကျေးရွာအုပ်စု<br><b>မိဖုရှားကျွန်း</b>        |
|   |  | ကျေးရွာ<br><b>ပိတောက်</b>                     |

**က၊ လူဦးရေ**

| လူဦးရေ                                  | အိမ်ထောင်စုအရေအတွက် | ၊ ဂိုဏ်းကွယ်သည့်ဘာသာ    | အိမ်ထောင်စုအရေအတွက် |
|---|---------------------|-------------------------|---------------------|
| လူဦးရေ (၁) <b>၁၂၀</b>                   | <b>၅၂</b>           | ဘာသာ(၁) <b>မုဗ္ဗနိယ</b> | <b>၅၂</b>           |
| လူဦးရေ (၂) -----                        |                     | ဘာသာ(၂) -----           |                     |
| လူဦးရေ (၃) -----                        |                     | ဘာသာ(၃) -----           |                     |
| လူဦးရေရော -----                         |                     | ဘာသာရော -----           |                     |
| အခြား                                   |                     |                         |                     |
| <b>အရေအတွက်</b>                         |                     |                         |                     |
| မသန်စွမ်းသူများ                         | <b>၁</b>            |                         |                     |
| သက်ကြီးရွယ်အိုများ (၆၅ နှစ် နှင့် အထက်) | <b>၂၂</b>           |                         |                     |
| စစ်ဘေးရှောင်                            |                     |                         |                     |





|                           | အမျိုးသား(အရေအတွက်) | အမျိုးသမီး(အရေအတွက်) | စုစုပေါင်းအရေအတွက် |
|---------------------------|---------------------|----------------------|--------------------|
| လူဦးရေ                    |                     |                      |                    |
| လူမျိုးစု (၁)-----<br>ဗမာ | ၁၅၈                 | ၁၃၃                  | ၂၉၁                |
| လူမျိုးစု (၂)-----        |                     |                      |                    |
| လူမျိုးစု (၃)-----        |                     |                      |                    |
| အခြား                     |                     |                      |                    |
| အိမ်ထောင်ဦးစီး            | ၉၄                  | ၇၈                   | ၁၇၂                |

(ခ)အခြေခံအဆောက်အအုံ အသုံးအဆောင်များ

| စာသင်ကျောင်း    | အမှတ်<br>ခြံပိ                      | ကျန်းမာရေး       | အမှတ်ပြု<br>စင်ပါ        | ဘာသာရေးအဆောက်အအုံများ    |                    | အမှတ်<br>ခြံပိ                      |
|-----------------|-------------------------------------|------------------|--------------------------|--------------------------|--------------------|-------------------------------------|
|                 |                                     |                  |                          | စေတီ                     | အခြား              |                                     |
| အထက်တန်းကျောင်း | <input type="checkbox"/>            | ဆေးရုံ           | <input type="checkbox"/> | <input type="checkbox"/> | စေတီ               | <input checked="" type="checkbox"/> |
| အလယ်တန်းကျောင်း | <input type="checkbox"/>            | ကျန်းမာရေးဌာန    | <input type="checkbox"/> | <input type="checkbox"/> | ဘုန်းကြီးကျောင်း   | <input checked="" type="checkbox"/> |
| မူလတန်းကျောင်း  | <input checked="" type="checkbox"/> | ကျန်းမာရေးဌာနခွဲ | <input type="checkbox"/> | <input type="checkbox"/> | ဟိန္ဒူဘုရားကျောင်း | <input type="checkbox"/>            |
| မူကြိုကျောင်း   | <input type="checkbox"/>            | ဆေးပေးခန်း       | <input type="checkbox"/> | <input type="checkbox"/> | ခရစ်ယာန်ကျောင်း    | <input type="checkbox"/>            |
| အခြား           | <input type="checkbox"/>            | အခြား            | <input type="checkbox"/> | <input type="checkbox"/> | ဗလီ                | <input type="checkbox"/>            |
|                 |                                     |                  |                          |                          | အခြား              | <input type="checkbox"/>            |
| မှတ်ချက်        |                                     | မှတ်ချက်         |                          |                          | မှတ်ချက်           |                                     |



(ဂ) ကျွမ်းကျင်သူများမှတ်တမ်း (ကျေးရွာတွင်နေထိုင်သော သို့မဟုတ် အခြားရွာမှလာပျောက်သောကျွမ်းကျင်သူများ)

| (၁) ဟာသင်ကျောင်း |                          |                          | (၂) ကျန်းမာရေး           |                          |                          | (၃) လက်မှုညာရပ်           |                                     |                                     |
|------------------|--------------------------|--------------------------|--------------------------|--------------------------|--------------------------|---------------------------|-------------------------------------|-------------------------------------|
|                  | ရွာတွင်နေထိုင်သူ         | အခြားရွာမှလာသူ           |                          | ရွာတွင်နေထိုင်သူ         | အခြားရွာမှလာသူ           |                           | ရွာတွင်နေထိုင်သူ                    | အခြားရွာမှလာသူ                      |
| မူလတန်းပြဆရာ/မ   | <input type="checkbox"/> | <input type="checkbox"/> | ဆေးဝါး                   | <input type="checkbox"/> | <input type="checkbox"/> | လက်သမား                   | <input checked="" type="checkbox"/> | <input type="checkbox"/>            |
| အထက်တန်းပြဆရာ/မ  | <input type="checkbox"/> | <input type="checkbox"/> | လက်ထောက်ကျန်းမာရေးမှူး   | <input type="checkbox"/> | <input type="checkbox"/> | ပန်းချီ                   | <input checked="" type="checkbox"/> | <input checked="" type="checkbox"/> |
| အလယ်တန်းပြဆရာ/မ  | <input type="checkbox"/> | <input type="checkbox"/> | အေးအေးသီးကျေးမာရေးဆရာမ   | <input type="checkbox"/> | <input type="checkbox"/> | လှုပ်စစ်ကျွမ်းကျင်ပီးသမား | <input type="checkbox"/>            | <input type="checkbox"/>            |
| မူကြိုဆရာ/မ      | <input type="checkbox"/> | <input type="checkbox"/> | သားဖွားဆရာ               | <input type="checkbox"/> | <input type="checkbox"/> | ရေပိုက်သွယ်သူ             | <input checked="" type="checkbox"/> | <input type="checkbox"/>            |
| အခြား            | <input type="checkbox"/> | <input type="checkbox"/> | ပြည်သူ့ကျန်းမာရေးလုပ်သား | <input type="checkbox"/> | <input type="checkbox"/> | ကော်ပြင်ဆရာ               | <input type="checkbox"/>            | <input checked="" type="checkbox"/> |
| မှတ်ချက်         |                          |                          | မှတ်ချက်                 |                          |                          | မှတ်ချက်                  |                                     |                                     |

(ဃ) ကျေးရွာသို့ ရောက်ရှိနိုင်သည့်လမ်းအခြေအနေ / ကျေးရွာတွင် ရှိသည့် ၎င်း၏ကျေးရွာအုပ်စုနှင့် ဆက်သွယ်ထားသောလမ်းအခြေအနေ (အောက်ပါတို့ကိုပိုင်းပါ)

- ကျောက်ကြမ်းလမ်း:      ကတ္တရာလမ်း:      ကုန်းကရစ်လမ်း:      မော်တော်ဆိုင်ကယ်လမ်း:
- ကျောက်စင်းလမ်း:      မြေသားလမ်း:      လှသွားလမ်း:      အခြား: \_\_\_\_\_

(င) ကျေးရွာဖွံ့ဖြိုးမှုစီမံချက်

- (၁) လူထုပတ်ဝန်းကျင်ထိခိုက်မှုမရှိစေရန် ဤကျေးရွာတွင် ကျေးရွာဖွံ့ဖြိုးမှုစီမံချက်ရှိခဲ့ပါသလား?
- (၂) ရှိခဲ့ပါလျှင် ဤစီမံချက်ကို မည်သည့် ပုံစံတွင် ငြင်းဆန်ခဲ့ပါသနည်း?
- (၃) ဤစီမံချက်ကို မြို့နယ်မှအတည်ပြုခဲ့ပါသလား?

ပိုင်ပါ  
ရှိပါသည်/မရှိပါ/မသိပါ  
2011 ခုနှစ်.../မသိပါ  
ပြုခဲ့ပါသည်/မပြုခဲ့ပါ/မသိပါ



(၈) ခန့်အကွာအဝေး

(၁) ဤကျေးရွာ၏တော်ပိုမုရင်းကျေးရွာအုပ်စု၏တော်ပိုမုရင်းခရိုင်ပိုင်မည်မျှကွာဝေးသနည်း? မိုင်-----/မသိပါ

(၂) ဤကျေးရွာမှ ရင်းကျေးရွာအုပ်စုတော်ပိုမုရင်းအထိသွား လာရာတွင်ကြာမြင့်သည့်အချိန်

ခြောက်သွေ့ရာသီတွင်ကြာချိန်----- ၁၀ မိနစ် ----- ဝေးလံလား/မော်တော်ဆိုင်ကယ်/ခြေလှမ်း/လမ်း/မော်တော်ဘုတ်/  
အခြား -----

မိုးရာသီတွင်ကြာချိန်----- ၃၀ မိနစ် ----- ဝေးလံလား/မော်တော်ဆိုင်ကယ်/ခြေလှမ်း/လမ်း/မော်တော်ဘုတ်/  
အခြား -----

(၉) ပတ်ဝန်းကျင်ဆိုင်ရာသဘာဝဘေးအန္တရာယ်

ဤကျေးရွာတွင်ကြေးခြင်းကဲ့သို့ သဘာဝဘေးအန္တရာယ်ကျရောက်ခြင်း ရှိပါသလား။

မရှိပါ  ရှိပါသည် ရှိလျှင်ဖော်ပြပါ-----

(၁၀) ကျေးရွာတွင် ခွဲစည်းထားသော အဖွဲ့အစည်းများ

လူထုတော်ပြည်ပံ့ကိန်းမတိုင်မီ ဤကျေးရွာတွင် ကျေးရွာဖွံ့ဖြိုးရေးအတွက် အစိုးရ(သို့)ရွာသားများ(ဂိုယ်တိုင်(သို့) စီမံကိန်းတစ်ခုခုမှ ခွဲစည်းထားသည့် အဖွဲ့အစည်းများရှိပါသလား။

(၁) ----- CDA -----

(၂) -----

(၁၁) အထွေထွေအုပ်ချုပ်ရေး ဦးစီးဌာန (GAD) မှ မှတ်တမ်းတင်ထားခြင်း

ဤကျေးရွာသည် အထွေထွေအုပ်ချုပ်ရေး ဦးစီးဌာန (GAD) မှ မှတ်တမ်းတင်ထားမှု ရှိပါသလား။

မရှိပါ  ရှိပါသည်

ကျေးရွာခေါင်းဆောင်

အမည် ဒေါ်လှလှ

လက်မှတ် [Signature] ဇန.စွဲ 4. 11. 19

လူထုစည်းရုံးရေးမှူး

အမည် ဒေါ်ခင်အေး

လက်မှတ် [Signature] ဇန.စွဲ 4. 16. 19



ဥပဒေ - ၈ - ၂ - စီမံကိန်းစက်ဝန်းအချိန်ဇယား

ပုံစံ - ၈ - ၂ - စီမံကိန်းစက်ဝန်းအချိန်ဇယား (PC 2)

လမ်းညွှန်ချက်၊ သက်ဆိုင်ရာလူထုစည်းရုံးရေးမှူး/လက်ထောက်နည်းပညာမှူးများမှ စီမံကိန်းစက်ဝန်းအဆင့်တစ်ခုစီပြီးစီးတိုင်း ကျေးရွာနှင့် ကျေးရွာအုပ်စုအတွက် ဤပုံစံကို ဖြည့်သွင်းရမည်။

စည်းရုံးရေးမှူး/ဝန်ထမ်း အမည် **ဒေါ်ကော့စို**

နေ့စွဲ **၂၀၁၇.၀၁.၂၉** စက်ဝန်းအမှတ်ခြစ်ပါ  စက်ဝန်း(၂)  စက်ဝန်း(၃)

ပြည်နယ်/တိုင်း **မန္တလေး** မြို့နယ် **ပြောဒ်** ကျေးရွာ **အမှတ် ၅**

| စီမံကိန်းစက်ဝန်းအဆင့်များ  | နေ့စွဲ      |                 | အစည်းအဝေးတွင်တက်ရောက်သူအရေအတွက် |                    |                     |  |
|--|-------------|-----------------|---------------------------------|--------------------|---------------------|--|
|  | စတင်သည့်နေ့ | ပြီးဆုံးသည့်နေ့ | အမျိုးသားအရေအတွက်               | အမျိုးသမီးအရေအတွက် | အိမ်ထောင်စုအရေအတွက် | လူမျိုးစုတက်ရောက်သူအရေအတွက်နှင့် လူမျိုးစုအမည် |
| ၁။ ကျေးရွာစီမံကိန်း မိတ်ဆက်အစည်းအဝေး   | ၂၀၁၇.၀၁.၂၉  | ၂၀၁၇.၀၂.၀၅      | ၂၇                              | ၃၂                 | ၅၄                  | ၅၄   |
| ၂။ ကျေးရွာဖွံ့ဖြိုးရေး စီမံချက်ရေးဆွဲခြင်းအစည်းအဝေး  | ၂၀၁၇.၀၂.၀၅  | ၂၀၁၇.၀၂.၁၂      | ၂၆                              | ၃၂                 | ၅၄                  | ၅၈   |
| ၃။ ကျေးရွာအုပ်စု လုပ်ငန်းဆုံးဖြတ်ချက်ချသည့်အစည်းအဝေး   | ၂၀၁၇.၀၂.၁၂  | ၂၀၁၇.၀၂.၁၉      | ၁၀                              | ၄                  | ၁၄                  | ၁၄   |
| ၄။ မြို့နယ်အဆင့် စီမံကိန်းရေးဆွဲရေး နှင့် အကောင်အထည်ဖော်ရေးကော်မတီ၏ စီမံကိန်း သုံးသပ်မှုအစည်းအဝေး                      |             |                 | ၀                               | ၀                  | ၀                   | ၀  |
| ၅။ မြို့နယ် စီမံကိန်းရေးဆွဲရေး နှင့် အကောင်အထည်ဖော်ရေး ကော်မတီ၏ဆုံးဖြတ်မှုကို ရွာသို့ အသိပေးအကြောင်းကြားသည့် အစည်းအဝေး | ၂၀၁၇.၀၂.၁၉  | ၂၀၁၇.၀၂.၂၆      | ၂၂                              | ၃၀                 | ၅၂                  | ၅၂   |
| ၆။ စီမံကိန်းလုပ်ငန်းဖွံ့ဖြိုးစီမံချက်ရေးဆွဲခြင်းအစည်းအဝေး  |             |                 |                                 |                    |                     |  |
| ၆.၁။ စီမံကိန်းလုပ်ငန်း အကောင်အထည်ဖော်ရေးအစီအစဉ် ရေးဆွဲခြင်း  | ၂၀၁၇.၀၂.၂၆  | ၂၀၁၇.၀၃.၀၅      | ၂၁                              | ၃၀                 | ၅၁                  | ၅၁   |



|   |         |         |    |    |    |    |    |
|---|---------|---------|----|----|----|----|----|
| ၆.၂။ ဝယ်ယူရေးအစီအစဉ် ရေးဆွဲခြင်း                        | ၁၅-၆-၁၇ | ၁၅-၆-၁၇ | ၂၁ | ၂၀ | ၅၁ | ၁၅ | ၁၆ |
| ၆.၃။ ဘဏ္ဍာရေးကုန်ကျမှု လျာထားအစီအစဉ် ရေးဆွဲခြင်း        |         |         |    |    |    |    |    |
| ၆.၄။ ပြင်/ထိန်းအစီအစဉ် ရေးဆွဲခြင်း                      | ၁၅-၆-၁၇ | ၁၅-၆-၁၇ | ၂၁ | ၂၀ | ၅၁ | ၁၅ | ၁၆ |
| ၇။ စီမံကိန်းလုပ်ငန်းခွဲ တိုးတက်မှု စောင့်ကြည့်အစည်းအဝေး |         |         |    |    |    |    |    |
| ၇.၁။ အစည်းအဝေး ပထမအကြိမ်                                |         |         |    |    |    |    |    |
| ၇.၂။ အစည်းအဝေး ဒုတိယအကြိမ်                              |         |         |    |    |    |    |    |
| ၇.၃။ အစည်းအဝေး တတိယအကြိမ်                               |         |         |    |    |    |    |    |
| ၈။ စီမံကိန်းလုပ်ငန်းခွဲ အပြီးသတ်စစ်ဆေးခြင်းအစည်းအဝေး    |         |         |    |    |    |    |    |
| ၉။ လူထုစစ်ဆေးပွဲအစည်းအဝေး                               |         |         |    |    |    |    |    |



**စီမံကိန်းစက်ဝန်းအချိန်ဇယား (ပုံစံ ၈-၂) ဒုတိယနှစ်စက်ဝန်း**

ပုံစံ - ၈ - ၂ - စီမံကိန်းစက်ဝန်းအချိန်ဇယား (PC 2)

လမ်းညွှန်ချက်၊ သက်ဆိုင်ရာလူထုစည်းရုံးရေးဖွဲ့စည်းမှု/လက်ထောက်နည်းပညာဖွဲ့စည်းမှု စီမံကိန်းစက်ဝန်းအဆင့်တစ်ခုစီဖြစ်ရန်၊ ကျေးရွာနှင့် ကျေးရွာအုပ်စုအတွက် ဤစက်ဝန်း ဖြည့်သွင်းရမည်။

စည်းရုံးရေးဖွဲ့စည်းမှု/ဝန်ထမ်း အမည် မြ.ထက်စိန်၊ မောင်

နေ့စွဲ  စက်ဝန်းအားအမှတ်ပြစ်ပါ  စက်ဝန်း(၁)  စက်ဝန်း(၂)  စက်ဝန်း(၃)  စက်ဝန်း(၄)

ပြည်နယ်/တိုင်း မန္တလေး ကျေးရွာအုပ်စု မိစ္ဆာရွာ ကျေးရွာ ၃-၂၇

| စီမံကိန်းဆောင်ရွက်မှုအဆင့်များ  | နေ့စွဲ      |                 | အစည်းအဝေးတွင်တက်ရောက်သူအရေအတွက် |                    |                     |  |
|---|-------------|-----------------|---------------------------------|--------------------|---------------------|--|
|   | စတင်သည့်နေ့ | ပြီးဆုံးသည့်နေ့ | အမျိုးသားအရေအတွက်               | အမျိုးသမီးအရေအတွက် | အိမ်ထောင်စုအရေအတွက် | လူမျိုးစုတက်ရောက်သူအရေအတွက်နှင့် လူမျိုးစုအမည် |
| ၁။ ကျေးရွာစီမံကိန်း မိတ်ဆက်အစည်းအဝေး  | ၁.၂.၂၀၁၇    | ၁.၂.၂၀၁၇        | ၁၆                              | ၃၄                 | ၅၀                  | ဗမာ ၅၀   |
| ၂။ ကျေးရွာဖွံ့ဖြိုးရေး စီမံချက်ရေးဆွဲခြင်းအစည်းအဝေး   | ၄.၂.၂၀၁၇    | ၄.၂.၂၀၁၇        | ၁၆                              | ၃၄                 | ၅၀                  | ဗမာ ၅၀   |
| ၃။ ကျေးရွာအုပ်စု လုပ်ငန်းဆုံးဖြတ်ချက်ချသည့်အစည်းအဝေး  | ၆.၂.၂၀၁၇    | ၆.၂.၂၀၁၇        | ၉                               | ၃                  | ၁၂                  | ဗမာ ၁၂   |
| ၄။ မြို့နယ်အဆင့် စီမံကိန်းရေးဆွဲရေးနှင့် အကောင်အထည်ဖော်ရေးကော်မတီ၏ စီမံကိန်း သုံးသပ်မှုအစည်းအဝေး                    |             |                 | မလို                            | မလို               | မလို                | မလို   |
| ၅။ မြို့နယ် စီမံကိန်းရေးဆွဲရေးနှင့် အကောင်အထည်ဖော်ရေး ကော်မတီ၏ဆုံးဖြတ်ချက် ရှာသို့ အသိပေးအကြောင်းကြားသည့် အစည်းအဝေး | ၅.၂.၂၀၁၇    | ၅.၂.၂၀၁၇        | ၁၆                              | ၃၄                 | ၅၀                  | ဗမာ ၅၀   |
| ၆။ စီမံကိန်းလုပ်ငန်းဆုံးစီမံချက်ရေးဆွဲခြင်းအစည်းအဝေး  | ၅.၂.၂၀၁၇    | ၅.၂.၂၀၁၇        | ၁၆                              | ၃၄                 | ၅၀                  | ဗမာ ၅၀   |



|  |        |        |    |    |    |    |
|--|--------|--------|----|----|----|----|
| ၆.၁။ စီမံကိန်းလုပ်ငန်း အကောင်အထည်ဖော် ရေးအပ်အစဉ် ရေးဆွဲခြင်း | ၅.၁.၁၈ | ၅.၁.၁၈ | ၁၆ | ၅၄ | ၅၀ | ၅၀ |
| ၆.၂။ ဝယ်ယူရေးအစီအစဉ် ရေးဆွဲခြင်း                             | ၅.၁.၁၈ | ၅.၁.၁၈ | ၁၆ | ၅၄ | ၅၀ | ၅၀ |
| ၆.၃။ အလှူငွေရယူရေးအစီအစဉ် ရေးဆွဲခြင်း                        |        |        |    |    |    |    |
| ၆.၄။ ပြင်/ထိန်းသိမ်းရေးအစီအစဉ် ရေးဆွဲခြင်း                   | ၅.၁.၁၈ | ၅.၁.၁၈ | ၁၆ | ၅၄ | ၅၀ | ၅၀ |
| ၇။ စီမံကိန်းလုပ်ငန်းခွဲ တိုးတက်မှု စောင့်ကြည့် အစည်းအဝေး     |        |        |    |    |    |    |
| ၇.၁။ အစည်းအဝေး ပထမအကြိမ်                                     |        |        |    |    |    |    |
| ၇.၂။ အစည်းအဝေး ဒုတိယအကြိမ်                                   |        |        |    |    |    |    |
| ၇.၃။ အစည်းအဝေး တတိယအကြိမ်                                    |        |        |    |    |    |    |
| ၈။ စီမံကိန်းလုပ်ငန်းခွဲ အပြီးသတ်စစ်ဆေးခြင်း အစည်းအဝေး        | ၅.၂၄   | ၅.၂၄   |    |    |    |    |
| ၉။ လူထုစစ်ဆေးပွဲအစည်းအဝေး                                    | ၅.၂၄   | ၅.၂၄   |    |    |    |    |



စီမံကိန်း စတုတ္ထနှစ်စက်ဝန်း

ပုံစံ - ၀၂ - စီမံကိန်းစက်ဝန်းအချိန်ဇယား (PC 2)

|                |   |  |
|----------------|---|--|
| လည်ညွှန်းချက်  | သက်တိုင်ရာရာထုတ်ပေးမှု/လက်ထောက်နည်းပညာရေးအဖွဲ့အစည်း | စီမံကိန်းစက်ဝန်းအဆင့်တက်ပုံစံကြိုစီမံခန့်ခွဲရေးအဖွဲ့   |
| စတင်ရက်စွဲ     | 5.11.19   | စက်ဝန်းအားအမှတ်ပြင်ပါ <input type="checkbox"/> စက်ဝန်း(၁) <input type="checkbox"/> စက်ဝန်း(၂) <input type="checkbox"/> စက်ဝန်း(၃) <input checked="" type="checkbox"/> စက်ဝန်း(၄) |
| ပြည်နယ်/တိုင်း | မန္တလေး   | ကျေးရွာအုပ်စု  |
|                | မြို့နယ်  | ကျေးရွာအုပ်စု  |
|                | ကျေးရွာအုပ်စု                                       | ကျေးရွာ  |

| စီမံကိန်းစက်ဝန်းအဆင့်များ  | စက်ဝန်း |             | အစဉ်အဆင့်တွင်တက်ရောက်သူအရေရေတွက် |       |       |       |       |       |       |  |
|--|---------|-------------|----------------------------------|-------|-------|-------|-------|-------|-------|--|
|  | စက်ဝန်း | ပြီးစီးသည့် | သင်္ချာ                          | အခြား | အခြား | အခြား | အခြား | အခြား | အခြား |  |
| ၁။ ကျေးရွာစီမံကိန်း မိတ်ဆက်အစည်းအဝေး                                       | ၄.11.19 | ၄.11.19     | ၇၆                               | ၂၁    | ၄၇    | ၁၈    | ၁၇    | ၁၈    | ၁၇    |  |
| ၂။ ကျေးရွာဖွံ့ဖြိုးရေး စီမံချက်ရေးဆွဲခြင်း အစည်းအဝေး                       | ၄.11.19 | ၄.11.19     | ၇၆                               | ၂၁    | ၄၇    | ၁၈    | ၁၇    | ၁၈    | ၁၇    |  |
| ၃။ ကျေးရွာအုပ်စု လုပ်ငန်းစဉ်ပြုတ်ချက်ချသည့်အစည်းအဝေး                       |         |             |                                  |       |       |       |       |       |       |  |
| ၄။ မြို့နယ်အဆင့်စီမံကိန်းရေးဆွဲရေးနှင့်အကောင်အထည်ဖော်ရေးကော်မတီ၏ စီမံကိန်း |         |             |                                  |       |       |       |       |       |       |  |





စီမံကိန်းစက်ဝန်းအချိန်ဇယား (ပုံစံ စ-၂) တတိယနှစ်စက်ဝန်း

ပုံစံ စ-၂ - စီမံကိန်းစက်ဝန်းအချိန်ဇယား (PC 2)

လမ်းညွှန်ချက်၊ သက်တိုင်ရာလုပ်ငန်းစဉ်များ/လက်ထောက်ပံ့ပေးမှုများ စီမံကိန်းစက်ဝန်းအချိန်ဇယား၊ ကျေးရွာနှင့် ကျေးရွာအုပ်စုအတွက် ဤစက်ဝန်း  
 ဖြည့်သွင်းရမည်။  
 စည်ပင်သာယာရေး/လမ်းဆေး အမည် ဦးရွှေကျော်စိန်  
 ၀၄.၅ ၂၀၂၂-၂၀၂၈

စက်ဝန်းအမျိုးအမည်  
 ○ စက်ဝန်း(၁) ○ စက်ဝန်း(၂) ✓ စက်ဝန်း(၃)  
 ○ စက်ဝန်း(၄)

ပြည်နယ်/တိုင်း ပဲခူးတိုင်း၊ မြို့နယ် ကျေးရွာအုပ်စု မိကျေးရွာ၊ ကျေးရွာ ၇၂၇၂

| စီမံကိန်းစတင်ပွဲစာအုပ်များ  | ၀၄.၅         |                 | အစည်းအဝေးထွက်ဆောင်သူအရေအတွက် |                     |                       |   |              | အိမ်ထောင်စဉ် | အိမ်ထောင်စဉ် % |
|---|--------------|-----------------|------------------------------|---------------------|-----------------------|---|--------------|--------------|----------------|
|   | စတင်သည့် ၀၄. | ပြီးဆုံးသည့် ၄. | အမျိုးသား အရေအတွက်           | အမျိုးသမီး အရေအတွက် | အိမ်ထောင်စဉ် အရေအတွက် | လူမျိုးစုထက်ဆိုင်ရသူ အရေအတွက် နှင့် လူမျိုးစုအမည် | အိမ်ထောင်စဉ် |              |                |
| ၁။ ကျေးရွာစီမံကိန်း စီမံကိန်းစာအုပ်အစည်းအဝေး  | ၉.၂၂.၂၀၂၈    | ၉.၂၂.၂၀၂၈       | ၂၀                           | ၃၀                  | ၅၀                    | ၅၀   ၉၅   | ၈၈           | ၅၆.၈၅        |                |
| ၂။ ကျေးရွာဖွံ့ဖြိုးရေး စီမံကိန်းစာအုပ်အစည်းအဝေး   | ၂၀.၂၂.၂၀၂၈   | ၂၀.၂၂.၂၀၂၈      | ၂၀                           | ၃၀                  | ၅၀                    | ၅၀   ၉၅   | ၈၈           | ၅၆.၈၅        |                |
| ၃။ ကျေးရွာအုပ်စု လုပ်ငန်းဆောင်ရွက်မှုအစည်းအဝေး  |              |                 |                              |                     |                       |   |              |              |                |
| ၄။ မြို့နယ်အဆင့် စီမံကိန်းရေးဆွဲရေး နှင့် အကောင်အထည်ဖော်ရေးကော်မတီ၏ စီမံကိန်း သုံးသပ်မှု အစည်းအဝေး                      |              |                 | ၅၀                           | ၅၀                  | ၅၀                    | ၅၀  |              |              |                |
| ၅။ မြို့နယ် စီမံကိန်းရေးဆွဲရေး နှင့် အကောင်အထည်ဖော်ရေး ကော်မတီ၏ဆုံးဖြတ်မှုကို ရွာသို့ အသိပေး အကြောင်းကြားသည့် အစည်းအဝေး |              |                 |                              |                     |                       |   |              |              |                |
| ၆။ စီမံကိန်းလုပ်ငန်းစဉ်စီမံကိန်းရေးဆွဲခြင်း အစည်းအဝေး   |              |                 |                              |                     |                       |   |              |              |                |
| ၆.၁။ စီမံကိန်းလုပ်ငန်း အကောင်အထည်ဖော်ရေးအစီအစဉ် ရေးဆွဲခြင်း   |              |                 |                              |                     |                       |   |              |              |                |



၁၀။ ပုံစံ ၈-၃။ ကျေးရွာဖွံ့ဖြိုးရေး ဦးစားပေးအစီအစဉ်

ပုံစံ - ၈ - ၃ ကျေးရွာဖွံ့ဖြိုးရေး ဦးစားပေးအစီအစဉ် (Form PC 3)

လမ်းညွှန်ချက်၊ အဆင့်(၃) ကျေးရွာမျှော်မှန်းချက်အစည်းအဝေး ပြီးဆုံးသောအခါ ကျေးရွာစီမံကိန်း အထောက်အကူပြု ကော်မတီသည် လူထုစည်းရုံးရေးမှူးအကူအညီဖြင့် ဤပုံစံကိုပြည့်စုံအောင် ဖြည့်သွင်းရမည်။

လူထုစည်းရုံးရေးမှူး/ဝန်ထမ်း အမည် ဒေါ်နန်းမိုးမိုး  
 နေ့စွဲ 30.1.2017 စက်ဝန်းအား အမှတ်ခြစ်ပါ (✓) စက်ဝန်း(၁)  
 စက်ဝန်း(၂)  စက်ဝန်း(၃)  စက်ဝန်း(၄)

ပြည်နယ်/တိုင်း မန္တလေး မြို့နယ်ကျောက်တိုင် ကျေးရွာအုပ်စု မြင်းတောင် ကျေးရွာ ရှမ်းကုန်း  
 က။ အခက်အခဲအတားအဆီးများအားဆွေးနွေးခြင်း - ယခုလက်ရှိအခြေအနေတွင် ဤကျေးရွာဖွံ့ဖြိုးတိုးတက်ရေးအတွက် အဓိက အခက်အခဲအတားအဆီးများသည် မည်သည်များဖြစ်ပါသနည်း။ (အမျိုးသား/သမီး အနည်းဆုံးအခက်အခဲ ၅ ခုစီဖော်ပြပါ)

| အမျိုးသား အဖွဲ့မှ တင်ပြသောအခက်အခဲအတားအဆီးများ |                              | အမျိုးသမီး အဖွဲ့မှတင်ပြသောအခက်အခဲအတားအဆီးများ |  |
|---|------------------------------|---|--|
| ၁   | ထောက်ခံပံ့ပိုးမှုမရခြင်း     | ၁   | အချို့ ဦး ပျား အုပ်စုနှင့် ညီညွတ်ပါခြင်း |
| ၂   | ဆေးပေးခြင်း ဤကော့ကော့ကျေးရွာ | ၂   | ထောက်ခံပံ့ပိုးမှုမရခြင်း                 |
| ၃   |                              | ၃   | ကျေးရွာအုပ်စု အစည်းအဝေး                  |
| ၄   |                              | ၄   | ဆေးပေးခြင်း ဤကော့ကော့ကျေးရွာ             |
| ၅   |                              | ၅   | မြင်းတောင် မြင်းတောင် မြင်းတောင်         |
| ၆   |                              | ၆   |  |
| ၇   |                              | ၇   |  |

ခ။ မျှော်မှန်းခြင်း - နောင်လာမည့် ( ၅ )နှစ် အတွင်း ကျေးရွာဖွံ့ဖြိုးရေး မျှော်မှန်းလျာထားချက်များအား တင်ပြပါ။

| အမျိုးသားအဖွဲ့မှ တင်ပြသောမျှော်မှန်းချက်များ |                                       | အမျိုးသမီးအဖွဲ့မှ တင်ပြသောမျှော်မှန်းချက်များ |  |
|--|---------------------------------------|---|--|
| ၁  | ကျေးရွာဖွံ့ဖြိုးရေး အဖွဲ့မှ အစည်းအဝေး | ၁   | အချို့ ဦး ပျား အုပ်စုနှင့် ညီညွတ်ပါခြင်း |
| ၂  | ကျေးရွာအုပ်စု အစည်းအဝေး               | ၂   | ကျေးရွာအုပ်စု အစည်းအဝေး                  |
| ၃  | ကျေးရွာအုပ်စု အစည်းအဝေး               | ၃   | ကျေးရွာအုပ်စု အစည်းအဝေး                  |
| ၄  | ကျေးရွာအုပ်စု အစည်းအဝေး               | ၄   | ကျေးရွာအုပ်စု အစည်းအဝေး                  |
| ၅  |                                       | ၅   |  |
| ၆  |                                       | ၆   |  |
| ၇  |                                       | ၇   |  |



ဂ။ လူထုစီမံကိန်း၏ လာမည့် ( ၄ ) နှစ်အတွက် အကျုံးဝင်သော ဦးစားပေး ဖွံ့ဖြိုးတိုးတက်မှု လုပ်ငန်း အစီအစဉ်များအားဖော်ပြပါ။

| အဆင့် | ကျေးရွာအတွက် ဦးစားပေး ဖွံ့ဖြိုးတိုးတက်မှု လုပ်ငန်းစဉ်များ | အဆိုပြုသူ (အမျိုးသားများ/<br>အမျိုးသမီးများ/အမျိုးသား+<br>အမျိုးသမီး) | ခန့်မှန်းကုန်ကျ<br>စရိတ် | အကျိုးခံစားခွင့်ရှိသူ<br>ခန့်မှန်းခြေ အရေ<br>အတွက် |
|-------|---|---|--------------------------|--|
| ၁     | ရေခံကျင့်ကျင့်အစားအသုံးခြင်း                              | အမျိုးသားများ၊ အမျိုးသမီးများ   | ၂၀၀၀၀၀၀၀                 | ၂၀၇  |
| ၂     | ဆေးပေးစနစ်အစားအသုံးခြင်း                                  | အမျိုးသားများ၊ အမျိုးသမီးများ   | ၂၀၀၀၀၀၀၀                 | ၂၀၇  |
| ၃     | ၂၃၆ကျောင်းအစားအသုံးခြင်း                                  | အမျိုးသားများ   | ၂၂၀၀၀၀၀၀                 | ၂၀၇  |
| ၄     | ရွာတွင်းလမ်းပြင်ခြင်း                                     | အမျိုးသမီးများ  | ၂၀၀၀၀၀၀၀                 | ၂၀၇  |
| ၅     |   |   |                          |  |
| ၆     |   |   |                          |  |
| ၇     |   |   |                          |  |

ဃ။ လူထုစီမံကိန်း၏ လာမည့် ( ၄ ) နှစ်အတွက် အကျုံးဝင်သော ဦးစားပေး ဖွံ့ဖြိုးတိုးတက်မှု လုပ်ငန်း အစီအစဉ်များအားဖော်ပြပါ။

| အဆင့် | ကျေးရွာအတွက် ဦးစားပေး ဖွံ့ဖြိုး<br>တိုးတက်မှု လုပ်ငန်းစဉ်များ | အဆိုပြုသူ (အမျိုးသားများ/<br>အမျိုးသမီးများ/အမျိုးသား+<br>အမျိုးသမီး) | အခန်းကဏ္ဍ           |
|-------|---|---|---------------------|
| ၁     | ဝက်အုပ်ချုပ်ရေးစနစ်   | အမျိုးသမီးများ  | အသက်မွေးဝမ်းကျောင်း |
| ၂     |   |   |                     |
| ၃     |   |   |                     |
| ၄     |   |   |                     |
| ၅     |   |   |                     |
| ၆     |   |   |                     |

ခေါင်းဆောင်၊ ကျေးရွာစီမံကိန်းအထောက်အကူပြုကော်မတီမှ အတည်ပြုသည်။

အမည် ဒေါ်ခင်မာမာ လက်မှတ် [Signature] နေ့စွဲ ၂၀၁၁.၂.၁၇



**ကျေးရွာဖွံ့ဖြိုးရေးဦးစားပေးအစီအစဉ် (ပုံစံ ၈-၃) ဒုတိယနှစ်စက်ဝန်း**

ပုံစံ - ၈ - ၃ ကျေးရွာဖွံ့ဖြိုးရေး ဦးစားပေးအစီအစဉ် (Form PC 3)

လမ်းညွှန်ချက်၊ အဆင့်(၃) ကျေးရွာမှိုက်မှန်းချက်အစည်းအဝေး ပြီးဆုံးသောအခါ ကျေးရွာစီမံကိန်း အထောက်အကူပြု ကော်မတီသည် လူထုစည်းရုံးရေးမှူးအကူအညီဖြင့် ဤပုံစံကိုပြည့်စုံအောင် ဖြည့်သွင်းရမည်။

လူထုစည်းရုံးရေးမှူး/ဝန်ထမ်း အမည် **ဦးထက်ထိုင်းကျော်**

နေ့စွဲ **4.12.17** စက်ဝန်းအား အမှတ်ခြစ်ပါ (✓)  စက်ဝန်း(၁)   
 စက်ဝန်း(၂)  စက်ဝန်း(၃)  စက်ဝန်း(၄)

ပြည်နယ်/တိုင်း **ဗွဲ့လေး** မြို့နယ်/မြို့နယ် **မြို့နယ်မြေအောက်** ကျေးရွာအုပ်စု **မြေကွက်** ကျေးရွာ **၇-ကမ်း**

က။ အခက်အခဲအတားအဆီးများအားဆွေးနွေးခြင်း - ယခုလက်ရှိအခြေအနေတွင် ဤကျေးရွာဖွံ့ဖြိုးတိုးတက်ရေးအတွက် အဓိက အခက်အခဲအတားအဆီးများသည် မည်သည်များဖြစ်ပါသနည်း။ (အမျိုးသား/သမီး အနည်းဆုံးအခက်အခဲ ၅ ခုစီဖော်ပြပါ)

| အမျိုးသား အဖွဲ့မှ တင်ပြသောအခက်အခဲအတားအဆီးများ |                            | အမျိုးသမီး အဖွဲ့မှတင်ပြသောအခက်အခဲအတားအဆီးများ |   |
|---|----------------------------|---|---|
| ၁   | မြို့နယ်တွင်သွားလာရအခက်အခဲ | ၁   | ရွာတွင်းကမ်းခြေဖွံ့ဖြိုးရေးအတွက်        |
| ၂   | သောက်သုံးရေမလုံလောက်ခြင်း  | ၂   | သောက်သုံးရေမလုံလောက်ခြင်း               |
| ၃   | ဗဟုသုတနည်းပါးခြင်း         | ၃   | မြို့အိမ်သွားလာကမ်းခြေဖွံ့ဖြိုးရေးအတွက် |
| ၄   | စာသင်ကျောင်း               | ၄   | ဗဟုသုတနည်းပါးခြင်း                      |
| ၅   |                            | ၅   |   |
| ၆   |                            | ၆   |   |
| ၇   |                            | ၇   |   |

ခ။ မှိုက်မှန်းခြင်း - နောင်လာမည့် ( ၅ )နှစ် အတွင်း ကျေးရွာဖွံ့ဖြိုးရေး မှိုက်မှန်းလျာထားချက်များအား တင်ပြပါ။

| အမျိုးသားအဖွဲ့မှ တင်ပြသောမှိုက်မှန်းချက်များ |                           | အမျိုးသမီးအဖွဲ့မှ တင်ပြသောမှိုက်မှန်းချက်များ |                           |
|--|---------------------------|---|---------------------------|
| ၁  | ကျေးရွာဖွံ့ဖြိုးရေးအတွက်  | ၁   | ကျေးရွာဖွံ့ဖြိုးရေးအတွက်  |
| ၂  | သောက်သုံးရေမလုံလောက်ခြင်း | ၂   | သောက်သုံးရေမလုံလောက်ခြင်း |
| ၃  | ဗဟုသုတနည်းပါးခြင်း        | ၃   | ဗဟုသုတနည်းပါးခြင်း        |
| ၄  |                           | ၄   |                           |
| ၅  |                           | ၅   |                           |
| ၆  |                           | ၆   |                           |
| ၇  |                           | ၇   |                           |



|                 |                                     |                  |                          |                    |                                     |
|-----------------|-------------------------------------|------------------|--------------------------|--------------------|-------------------------------------|
| အထက်တန်းကျောင်း | <input type="checkbox"/>            | ဆေးရုံ           | <input type="checkbox"/> | စေတီ               | <input checked="" type="checkbox"/> |
| အလယ်တန်းကျောင်း | <input type="checkbox"/>            | ကျန်းမာရေးဌာန    | <input type="checkbox"/> | ဘုန်းကြီးကျောင်း   | <input checked="" type="checkbox"/> |
| မူလတန်းကျောင်း  | <input checked="" type="checkbox"/> | ကျန်းမာရေးဌာနခွဲ | <input type="checkbox"/> | ဟိန္ဒူဘုရားကျောင်း | <input type="checkbox"/>            |
| မူကြိုကျောင်း   | <input type="checkbox"/>            | ဆေးပေးခန်း       | <input type="checkbox"/> | ခရစ်ယာန်ကျောင်း    | <input type="checkbox"/>            |
| အခြား           | <input type="checkbox"/>            | အခြား            | <input type="checkbox"/> | ဗလီ                | <input type="checkbox"/>            |
|                 |                                     |                  |                          | အခြား              | <input type="checkbox"/>            |
| မှတ်ချက်        |                                     | မှတ်ချက်         |                          | မှတ်ချက်           |                                     |

(ဂ) ကျွမ်းကျင်သူများမှတ်တမ်း (ကျေးရွာတွင်နေထိုင်သော သို့မဟုတ် တခြားရွာမှလာရောက်သော ကျွမ်းကျင်သူများ)

| (၁) စာသင်ကျောင်း |                          |                                     | (၂) ကျန်းမာရေး           |                          |                          | (၃) လက်မှုပညာရှင်         |                                     |                          |
|------------------|--------------------------|-------------------------------------|--------------------------|--------------------------|--------------------------|---------------------------|-------------------------------------|--------------------------|
|                  | ရွာတွင်နေထိုင်သူ         | အခြားရွာမှလာသူ                      |                          | ရွာတွင်နေထိုင်သူ         | အခြားရွာမှလာသူ           |                           | ရွာတွင်နေထိုင်သူ                    | အခြားရွာမှလာသူ           |
| မူလတန်းပြဆရာ/မ   | <input type="checkbox"/> | <input checked="" type="checkbox"/> | ဆရာဝန်                   | <input type="checkbox"/> | <input type="checkbox"/> | လက်သမား                   | <input checked="" type="checkbox"/> | <input type="checkbox"/> |
| အထက်တန်းပြဆရာ/မ  | <input type="checkbox"/> | <input type="checkbox"/>            | လက်ထောက်ကျန်းမာရေးမှူး   | <input type="checkbox"/> | <input type="checkbox"/> | ပန်းရံ                    | <input checked="" type="checkbox"/> | <input type="checkbox"/> |
| အလယ်တန်းပြဆရာ/မ  | <input type="checkbox"/> | <input type="checkbox"/>            | အမျိုးသမီးကျန်းမာရေးဆရာမ | <input type="checkbox"/> | <input type="checkbox"/> | လျှပ်စစ်ကျွမ်းကျင်ပီးသမား | <input type="checkbox"/>            | <input type="checkbox"/> |
| မူကြိုဆရာ/မ      | <input type="checkbox"/> | <input type="checkbox"/>            | သားဖွားဆရာမ              | <input type="checkbox"/> | <input type="checkbox"/> | ရေပိုက်သွယ်သူ             | <input type="checkbox"/>            | <input type="checkbox"/> |
| အခြား            | <input type="checkbox"/> | <input type="checkbox"/>            | ပြည်သူ့ကျန်းမာရေးလုပ်သား | <input type="checkbox"/> | <input type="checkbox"/> | စက်ပြင်ဆရာ                | <input checked="" type="checkbox"/> | <input type="checkbox"/> |
| မှတ်ချက်         |                          |                                     | မှတ်ချက်                 |                          |                          | မှတ်ချက်                  |                                     |                          |

(ဃ) ကျေးရွာသို့ ရောက်ရှိနိုင်သည့် လမ်းအခြေအနေ / ကျေးရွာတစ်ရွာသည် ၎င်း၏ ကျေးရွာအုပ်စုနှင့် ဆက်သွယ်ထားသော လမ်းအခြေအနေ (အောက်ဖော်ပြချက်ကို ဖြည့်ပါ)

ကျောက်ကြမ်းလမ်း: \_\_\_\_\_ ကတ္တရာလမ်း: \_\_\_\_\_ ကွန်ကရစ်လမ်း: \_\_\_\_\_ မော်တော်ဆိုင်ကယ်လမ်း: \_\_\_\_\_  
 ကျောက်ခင်းလမ်း: မြေသားလမ်း လူသွားလမ်း: \_\_\_\_\_ အခြား: \_\_\_\_\_

(င) ကျေးရွာဖွံ့ဖြိုးမှုစီမံချက်

(၁) လူထုပတ်ဝန်းကျင်ထိခိုက်မှုမရှိစေရန် ဤကျေးရွာတွင် ကျေးရွာဖွံ့ဖြိုးမှု စီမံချက်ရှိခဲ့ပါသလား? ရှိပါသည် / မရှိပါ / မသိပါ  
 (၂) ရှိခဲ့ပါလျှင် ဤစီမံချက်ကို မည်သည့် ခုနှစ်တွင်ပြင်ဆင်ခဲ့ပါသနည်း? နှစ် ၂၀၁၁ / မသိပါ  
 (၃) ဤစီမံချက်ကို မြှင့်တင်မှုအတည်ပြုခဲ့ပါသလား? ပြုခဲ့ပါသည် / မပြုခဲ့ပါ / မသိပါ

(စ) ခရီးအကွာအဝေး

(၁) ဤကျေးရွာ၏ပတ်ဝန်းကျင်မှ ၎င်းကျေးရွာအုပ်စု၏ပတ်ဝန်းကျင်မှ ခရီးခိုင်းမည်မျှကွာဝေးသနည်း? မိုင်-----/မသိပါ  
 (၂) ဤကျေးရွာမှ ၎င်းကျေးရွာအုပ်စု၏ပတ်ဝန်းကျင်မှ သွားလာရာတွင် ကြာမြင့်သည့်အချိန်။

ခြောက်သွေ့ရာသီတွင် ကြာချိန် ----- ထော်လာဂျီ/မော်တော်ဆိုင်ကယ်/ခြေလျင်/လား/မော်တော်ဘုတ်/  
 အခြား: -----  
 မိုးရာသီတွင် ကြာချိန် ----- ထော်လာဂျီ/မော်တော်ဆိုင်ကယ်/ခြေလျင်/လား/မော်တော်ဘုတ်/  
 အခြား: -----



**ကျေးရွာဖွံ့ဖြိုးရေးဦးစားပေးအစီအစဉ် (ပုံစံ ၈-၃) တတိယနှစ်စက်ဝန်း**

ပုံစံ - ၈-၃ ကျေးရွာဖွံ့ဖြိုးရေး ဦးစားပေးအစီအစဉ် (Form PC 3)

|   |   |
|---|---|
| လမ်းညွှန်ချက်၊ အဆင့်(၃)ကျေးရွာဖွံ့ဖြိုးရေးအစီအစဉ်အဝေးပြေးဆုံးသောအခါ ကျေးရွာစီမံကိန်း အထောက်အကူပြု<br>ကော်မတီသည် လူထုစည်းရုံးရေးမှူးအကူအညီဖြင့် ဤပုံစံကိုပြည့်စုံအောင် ဖြည့်သွင်းရမည်။ |   |
| လူထုစည်းရုံးရေးမှူး/ဝန်ထမ်း အမည်  | ဦး ဧကင် ကျော်လင်း   |
| နေ့စွဲ<br>၂၀.၁၁.၂၀၁၈  | စက်ဝန်းအား အမှတ်ခြစ်ပါ (✓) <input type="checkbox"/> စက်ဝန်း(၁)<br><input type="checkbox"/> စက်ဝန်း(၂) <input type="checkbox"/> စက်ဝန်း(၃) <input type="checkbox"/> စက်ဝန်း(၄) |
| ပြည်နယ်/တိုင်း<br>မန္တလေး   | မြို့နယ်<br>လှိုင်ဘွယ်  |
| ကျေးရွာအုပ်စု<br>မိဖုရားကျွန်း  | ကျေးရွာ<br>ရုံးကျင်း  |

က။ အခက်အခဲအတားအဆီးများအားဆွေးနွေးခြင်း - ယခုလက်ရှိအခြေအနေတွင်ဤကျေးရွာဖွံ့ဖြိုးတိုးတက်ရေးအတွက် အဓိကအခက်အခဲအတားအဆီးများသည် မည်သည်များဖြစ်ပါသနည်း။ (အမျိုးသား/သမီး အနည်းဆုံးအခက်အခဲ ၅ ခုစီဖော်ပြပါ)

| အုပ်စုဖွံ့ဖြိုးရေးအဖွဲ့များမှ တင်ပြသောအခက်အခဲအတားအဆီးများ |  |
|---|--|
| အစားအသောက်ရောင်းချခြင်း                                   | <input type="checkbox"/> ကျား <input type="checkbox"/> မ <input type="checkbox"/> ကျား+ မ            |
| ကလေးများ စာသင်ကျောင်း ဆောင်မလုံလောက်ခြင်း                 | <input type="checkbox"/> ကျား <input type="checkbox"/> မ <input type="checkbox"/> ကျား+ မ            |
| မြို့ရပ်တွင် သွားရောက် ခက်ခဲနေခြင်း                       | <input type="checkbox"/> ကျား <input type="checkbox"/> မ <input type="checkbox"/> ကျား+ မ            |
| ကျန်းမာရေး အတွက် ရောဂါဆေးကုသမှု မရရှိရခြင်း               | <input checked="" type="checkbox"/> ကျား <input type="checkbox"/> မ <input type="checkbox"/> ကျား+ မ |
|   | <input type="checkbox"/> ကျား <input type="checkbox"/> မ <input type="checkbox"/> ကျား+ မ            |
|   | <input type="checkbox"/> ကျား <input type="checkbox"/> မ <input type="checkbox"/> ကျား+ မ            |
|   | <input type="checkbox"/> ကျား <input type="checkbox"/> မ <input type="checkbox"/> ကျား+ မ            |
|   | <input type="checkbox"/> ကျား <input type="checkbox"/> မ <input type="checkbox"/> ကျား+ မ            |
|   | <input type="checkbox"/> ကျား <input type="checkbox"/> မ <input type="checkbox"/> ကျား+ မ            |
|   | <input type="checkbox"/> ကျား <input type="checkbox"/> မ <input type="checkbox"/> ကျား+ မ            |
|   | <input type="checkbox"/> ကျား <input type="checkbox"/> မ <input type="checkbox"/> ကျား+ မ            |



ခ။ မျှော်မှန်းခြင်း- နောင်လာမည့် ( ၅ )နှစ် အတွင်း ကျေးရွာဖွံ့ဖြိုးရေး မျှော်မှန်းလျာထားချက်များအား တင်ပြပါ။

| အုပ်စုဖွဲ့ဆွေးနွေးမှုများမှ တင်ပြသောအခက်အခဲအတားအဆီးများ     |   |
|---|---|
| အဆင့်မြင့်၊ ဖွဲ့စည်းပုံ၊ အဖွဲ့အစည်းများ                     | <input type="checkbox"/> ကျား <input type="checkbox"/> မ <input type="checkbox"/> ငါးကျား + မ         |
| KUL ကျောင်းဆောင် ဆောက်လုပ်ပေးရန်                            | <input type="checkbox"/> ကျား <input type="checkbox"/> မ <input type="checkbox"/> ငါးကျား + မ         |
| ရေအားဖြည့်ပေးရေး၊ သွားလာရေးနှင့်ဆိုင်ရန်                    | <input type="checkbox"/> ကျား <input type="checkbox"/> မ <input type="checkbox"/> ငါးကျား + မ         |
| ကျန်းမာရေး၊ ဆောင်ရွက်မှု၊ အတွက် စာရင်းပေါ်စာ၊ ရရှိဆောင်ရွက် | <input checked="" type="checkbox"/> ကျား <input type="checkbox"/> မ <input type="checkbox"/> ကျား + မ |
|   | <input type="checkbox"/> ကျား <input type="checkbox"/> မ <input type="checkbox"/> ကျား + မ            |
|   | <input type="checkbox"/> ကျား <input type="checkbox"/> မ <input type="checkbox"/> ကျား + မ            |
|   | <input type="checkbox"/> ကျား <input type="checkbox"/> မ <input type="checkbox"/> ကျား + မ            |
|   | <input type="checkbox"/> ကျား <input type="checkbox"/> မ <input type="checkbox"/> ကျား + မ            |
|   | <input type="checkbox"/> ကျား <input type="checkbox"/> မ <input type="checkbox"/> ကျား + မ            |
|   | <input type="checkbox"/> ကျား <input type="checkbox"/> မ <input type="checkbox"/> ကျား + မ            |



က။ လူထုစီမံကိန်း၏ လာမည့် (၄) နှစ်အတွက် အကျုံးဝင်သော ဦးစားပေး ဖွံ့ဖြိုးတိုးတက်မှု လုပ်ငန်း အစီအစဉ်များအားဖော်ပြပါ။

| ဦးစားပေးအဆင့် | ကျေးရွာအတွက် ဦးစားပေး ဖွံ့ဖြိုးတိုးတက်မှု လုပ်ငန်းစဉ်များ | အဆိုပြုသူ (အမျိုးသားများ/ အမျိုးသမီးများ/ အမျိုးသား + အမျိုးသမီး) | အခန်းကဏ္ဍ | ဦးစားပေး အဆင့် သတ်မှတ်ချက် | ခန့်မှန်း ကုန်ကျစရိတ် | အကျိုးခံစားခွင့်ရှိသူ နှင့် မှန်းခြေအရေအတွက် |     |        |
|---------------|---|---|-----------|----------------------------|-----------------------|--|-----|--------|
|               |   |   |           |                            |                       | ကျား   | မ   | ပေါင်း |
| ၁             | ရွာတွင်းလမ်း (ကျောက်ကျော)                                 | က + မ   | လမ်းကဏ္ဍ  | ၁                          | ၁၀၀၀၀၀၀               | ၁၅၅  | ၁၉၄ | ၃၄၅    |
| ၂             | ရွာတွင်းအိမ်လမ်း (ကျောက်ကျော)                             | က + မ   | လမ်းကဏ္ဍ  | ၂                          | ၁၅၀၀၀၀၀               | ၁၅၅  | ၁၉၄ | ၃၄၅    |
| ၃             | ကျေးရွာအစည်း စားနပ်ရိက္ခာ                                 | က + မ   | ကျေးရွာ   | ၃                          | ၁၀၀၀၀၀၀               | ၁၅၅  | ၁၉၄ | ၃၄၅    |
| ၄             | ၂၄၆ ကျောင်း   | က + မ   | ပညာရေး    | ၄                          | ၁၀၀၀၀၀၀               | ၁၅၅  | ၁၉၄ | ၃၄၅    |
| ၅             |   |   |           |                            |                       |  |     |        |

ဃ။ လူထုစီမံကိန်း၏ လာမည့် (၄) နှစ်အတွက် အကျုံးမဝင်သော ဦးစားပေး ဖွံ့ဖြိုးတိုးတက်မှု လုပ်ငန်း အစီအစဉ်များအားဖော်ပြပါ။

| အဆင့် | ကျေးရွာအတွက် ဦးစားပေး ဖွံ့ဖြိုးတိုးတက်မှု လုပ်ငန်းစဉ်များ | အဆိုပြုသူ (အမျိုးသားများ/ အမျိုးသမီးများ/ အမျိုးသား + အမျိုးသမီး) | အခန်းကဏ္ဍ       |
|-------|---|---|-----------------|
| ၁     | ကျွန်းမာရေ ဆေးရုံကျောက်မြူကား                             | မမျိုးအေး   | ကျေးရွာ ကုမ္ပဏီ |
| ၂     |   |   |                 |
| ၃     |   |   |                 |
| ၄     |   |   |                 |
| ၅     |   |   |                 |

ခေါင်းဆောင်၊ ကျေးရွာစီမံကိန်းအထောက်အကူပြုကော်မတီမှအတည်ပြုသည်။

အမည် ဦးစောမျိုးစော လက်မှတ် [Signature] နေ့စွဲ ၂၀.၁၁.၂၀၂၀





စီမံကိန်း စတုတ္ထနှစ်စက်ဝန်း





ပုံစံ - ၀-၃ ကျေးရွာခွဲ ခြံ ဖေး ဦးစားပေးအစီအစဉ် (Form PC 3)

|  |  |   |                             |
|--|--|---|-----------------------------|
| လမ်းညွှန်ချက်၊ အဆင့်(၃)ကျေးရွာမျှော်မှန်းချက်အစည်းအဝေးပြီးဆုံးသောအခါ ကျေးရွာစီမံကိန်း အထောက်အကူပြု ကော်မတီသည် လူထုစည်းရုံးရေးများအကူအညီနှင့် ဤပုံစံ ကိုဖြည့်စုံအောင် ဖြည့်သွင်းရမည်။ |  |   |                             |
| လူထုစည်းရုံးရေးပုံစံ/ဝန်ထမ်း အမည် <u>ဒေါ်ဝင်းစုစု</u>  |  |   |                             |
| နေ့စွဲ<br><u>၅. 11. 19</u>   | <input checked="" type="checkbox"/> ကော်ဝန်းအား အမှတ်ခြစ်ပါ (✓) <input type="checkbox"/> စက်ဝန်း(၁)<br><input type="checkbox"/> စက်ဝန်း(၂) <input type="checkbox"/> စက်ဝန်း(၃) <input type="checkbox"/> စက်ဝန်း(၄) |   |                             |
| ပြည်နယ်/တိုင်း<br><u>အရှေ့တောင်</u>  | မြို့နယ်<br><u>ပျဉ်းမနား</u>   | ကျေးရွာအုပ်စု<br><u>ပျဉ်းမနားကျွန်း</u> | ကျေးရွာ<br><u>ပျဉ်းမနား</u> |

၇။ အခက်အခဲအတားအဆီးများအားဆွေးနွေးနုတ်ခြင်း - ယခုလက်ရှိအခြေအနေတွင်ဤကျေးရွာခွဲ ခြံဖေးတိုးတက်ရေးအတွက် အဓိကအခက်အခဲအတားအဆီးများသည် မည်သည်များဖြစ်ပါသနည်း။ (အမျိုးသား/သမီး အမည်ဆုံအခက်အခဲ ၅ ခုစီဖော်ပြပါ)

| အုပ်စုခွဲ ဆွေးနွေးမှုများမှ ငါ့ပြေးသာအခက်အခဲအတားအဆီးများ  |   |
|---|---|
| အသစ် အောင်မြင်လောက် သဖြင့်၊<br>ကလေး ပျား၊ ဓာတ်ငွေ့ အင်္ဂါ | <input type="checkbox"/> ကျား <input type="checkbox"/> မ <input type="checkbox"/> ကျား+ မ |
| ငွေတွင်းလယ်ယာ ပြန်ယူကောက်သဖြင့်<br>အားလုံး တွေ့ရပါမည်     | <input type="checkbox"/> ကျား <input type="checkbox"/> မ <input type="checkbox"/> ကျား+ မ |
| ငွေ ကုန်ဆုံးမ ဖြစ်သဖြင့်၊ ကလေး<br>ဖြုတ်ရပါမည်             | <input type="checkbox"/> ကျား <input type="checkbox"/> မ <input type="checkbox"/> ကျား+ မ |
| ရွာပစ်ခတ်ပြီး ဖြစ်သဖြင့်၊ အပင်<br>ပျက်စီးနေပါသည်          | <input type="checkbox"/> ကျား <input type="checkbox"/> မ <input type="checkbox"/> ကျား+ မ |
| အင်္ဂါပျက်စီးမှုများ ဖြစ်သဖြင့်၊ အင်္ဂါ<br>ပျက်စီးနေပါသည် | <input type="checkbox"/> ကျား <input type="checkbox"/> မ <input type="checkbox"/> ကျား+ မ |
|   | <input type="checkbox"/> ကျား <input type="checkbox"/> မ <input type="checkbox"/> ကျား+ မ |
|   | <input type="checkbox"/> ကျား <input type="checkbox"/> မ <input type="checkbox"/> ကျား+ မ |
|   | <input type="checkbox"/> ကျား <input type="checkbox"/> မ <input type="checkbox"/> ကျား+ မ |
|   | <input type="checkbox"/> ကျား <input type="checkbox"/> မ <input type="checkbox"/> ကျား+ မ |
|   | <input type="checkbox"/> ကျား <input type="checkbox"/> မ <input type="checkbox"/> ကျား+ မ |



ခ။ မျှော်မှန်းခြင်း- နောင်လာမည့် ( ၅ ) နှစ် အတွင်း ကျေ ရွေးဖွံ့ဖြိုးရေး မျှော်မှန်းလျာထားချက်၊ နားအား တင်ပြပါ။

| အုပ်စုဖွဲ့စည်းရေးမှူးများမှ ဘင်ပြုသော အခက်အခဲအတားအဆီးများ |  |
|---|--|
| ကျောင်းအားလုံးလက် ငြိမ်ကလေး၊ ရွယ်                         | <input type="checkbox"/> ကျား <input type="checkbox"/> မ <input type="checkbox"/> ကျား+ <input type="checkbox"/> မ |
| စာသင်ရုံ အောက်ကျောင်း                                     | <input type="checkbox"/> ကျား <input type="checkbox"/> မ <input type="checkbox"/> ကျား+ <input type="checkbox"/> မ |
| လမ်းပျက်၊ ကောင်း၊ ပြီးရသည့်အတွက်                          | <input type="checkbox"/> ကျား <input type="checkbox"/> မ <input type="checkbox"/> ကျား+ <input type="checkbox"/> မ |
| ညွှန်အတု၊ အဆင့် အောက်                                     | <input type="checkbox"/> ကျား <input type="checkbox"/> မ <input type="checkbox"/> ကျား+ <input type="checkbox"/> မ |
| အကူအညီ၊ မရှိခြင်း၊ အခွင့်အရေး များ                        | <input type="checkbox"/> ကျား <input type="checkbox"/> မ <input type="checkbox"/> ကျား+ <input type="checkbox"/> မ |
| အလုပ်ရလွယ်အောင်   | <input type="checkbox"/> ကျား <input type="checkbox"/> မ <input type="checkbox"/> ကျား+ <input type="checkbox"/> မ |
| အဖွဲ့ဝင်များ ရှိပြီး ညက်ကလေး                              | <input type="checkbox"/> ကျား <input type="checkbox"/> မ <input type="checkbox"/> ကျား+ <input type="checkbox"/> မ |
| နား အခွင့်အရေး ရလွယ်အောင်                                 | <input type="checkbox"/> ကျား <input type="checkbox"/> မ <input type="checkbox"/> ကျား+ <input type="checkbox"/> မ |
| အုပ်စုဝင်အတွင်း ခက်ခဲမှုများရှိ                           | <input type="checkbox"/> ကျား <input type="checkbox"/> မ <input type="checkbox"/> ကျား+ <input type="checkbox"/> မ |
| မို့ ပြုမိ မြင်ဆင်အောင်                                   | <input type="checkbox"/> ကျား <input type="checkbox"/> မ <input type="checkbox"/> ကျား+ <input type="checkbox"/> မ |
|   | <input type="checkbox"/> ကျား <input type="checkbox"/> မ <input type="checkbox"/> ကျား+ <input type="checkbox"/> မ |
|   | <input type="checkbox"/> ကျား <input type="checkbox"/> မ <input type="checkbox"/> ကျား+ <input type="checkbox"/> မ |
|   | <input type="checkbox"/> ကျား <input type="checkbox"/> မ <input type="checkbox"/> ကျား+ <input type="checkbox"/> မ |
|   | <input type="checkbox"/> ကျား <input type="checkbox"/> မ <input type="checkbox"/> ကျား+ <input type="checkbox"/> မ |
|   | <input type="checkbox"/> ကျား <input type="checkbox"/> မ <input type="checkbox"/> ကျား+ <input type="checkbox"/> မ |
|   | <input type="checkbox"/> ကျား <input type="checkbox"/> မ <input type="checkbox"/> ကျား+ <input type="checkbox"/> မ |



က။ လူထုစီမံကိန်း၏ လာမည့် (၄) နှစ်အတွက် အကျုံးဝင်သော ဦးစားပေး ဖွံ့ဖြိုးတိုးတက်မှု လုပ်ငန်း အစီအစဉ်များအားဖော်ပြပါ။

| အဆင့် | ဦးစားပေး | ကျေးရွာအတွက် ဦးစားပေး ဖွံ့ဖြိုးတိုးတက်မှု လုပ်ငန်းစဉ်များ | အဆိုပြုသူ (အမျိုးသားများ/ အမျိုးသမီးများ/ အမျိုးသား+ အမျိုးသမီး) | အခန်းကဏ္ဍ | ဦးစားပေး အဆင့် သတ်မှတ်ချက် | ခန့်မှန်း ကုန်ကျစရိတ် | အကျိုးခံစားခွင့်ရှိသူ နှင့် မှန်းခြေအရေအတွက် |     |        |
|-------|----------|---|--|-----------|----------------------------|-----------------------|--|-----|--------|
|       |          |   |  |           |                            |                       | ကျား   | မ   | ပေါင်း |
| ၁     |          | စာသင်ကျောင်းအောက် လုပ်ခြင်း (ယူပာတိုကျောင်း)              | မမျိုးသား + သခင်   | ယူပာတို   | ၁                          | ၅၀၀၀၀၀                | ၂၅၀  | ၃၀၀ | ၅၅၀    |
| ၂     |          | ကွဲလွန်းကျောက်ချက်  | မ  | လက်ကား    | ၂                          | ၈၀၀၀၀၀                | ၂၅၀  | ၃၀၀ | ၅၅၀    |
| ၃     |          | ကွဲလွန်းခြင်း   | မ  | စက်ကြား   | ၃                          | ၈၀၀၀၀၀                | ၂၅၀  | ၃၀၀ | ၅၅၀    |
| ၄     |          | အထွေထွေ လမ်းဖျက်  | မ  | ဖိလားဖျက် | ၄                          | ၅၀၀၀၀၀                | ၂၅၀  | ၃၀၀ | ၅၅၀    |
| ၅     |          |   |  |           |                            |                       |  |     |        |
| ၆     |          |   |  |           |                            |                       |  |     |        |
| ၇     |          |   |  |           |                            |                       |  |     |        |
| ၈     |          |   |  |           |                            |                       |  |     |        |
| ၉     |          |   |  |           |                            |                       |  |     |        |
| ၁၀    |          |   |  |           |                            |                       |  |     |        |

ဃ။ လူထုစီမံကိန်း၏ လာမည့် (၄) နှစ်အတွက် အကျုံးမဝင်သော ဦးစားပေး ဖွံ့ဖြိုးတိုးတက်မှု လုပ်ငန်း အစီအစဉ်များအားဖော်ပြပါ။

| အဆင့် | ကျေးရွာအတွက် ဦးစားပေး ဖွံ့ဖြိုးတိုးတက်မှု လုပ်ငန်းစဉ်များ | အဆိုပြုသူ (အမျိုးသားများ/ အမျိုးသမီးများ/ အမျိုးသား+ အမျိုးသမီး) | အခန်းကဏ္ဍ     |
|-------|---|--|---------------|
| ၁     | လက်ယာကွဲခြင်း   | မမျိုးသား + သခင်   | စိုက်ပျိုးရေး |
| ၂     |   |  |               |
| ၃     |   |  |               |
| ၄     |   |  |               |
| ၅     |   |  |               |

ခေါင်းဆောင်၊ ကျေးရွာစီမံကိန်းအထောက်အကူပြုကော်မတီမှအတည်ပြုသည်။

အမည် ဦးကျော်မျိုးကျော် လက်မှတ် [Signature] နေ့စွဲ ၅.11.19



၁၁။ အစည်းအဝေး မှတ်တမ်းများ



ကျေးရွာအစည်းအဝေးမှတ်တမ်း

အစည်းအဝေးပြုလုပ်သည့်နေရာ ။ ။ ခို:မျက်ကောက်  
 ကျေးရွာ ။ ။ စွဲကျိ  
 ကျေးရွာအုပ်စု ။ ။ ဝဲလှေကွင်း  
 အချိန် ။ ။ နောက်လေ့ကို  
 အစည်းအဝေးအမည် ။ ။ ဝဲလှေကွင်းအစည်းအဝေး

တက်ရောက်သူဦးရေ ကျား ( ၂၆ )၊ မ ( ၂၁ ) စုစုပေါင်း ( ၄၇ )

အစည်းအဝေးတွင်ဆွေးနွေးသည့်အကြောင်းအရာ၊

၁။ ..... C.F.T.F များ ။ ၂၀၁၁ ခုကြိမ် အစည်းအဝေးတွင်

၂။ ပြုလုပ်ခဲ့သော အောင်မြင်ချက်များ၊ ကိုပြန်လည်.....

၃။ ..... ဆွေးနွေးခြင်း.....

၄။ ..... ကျေးရွာအုပ်စု ။ ကော်မတီများ ကို ပြောချက်ဖြင့်

၅။ ..... ထိုအောက်ကျေးရွာအုပ်စု ။ အကဲအခံများ ကို

၆။ ..... ဖော်ပြခြင်း ။ ရွာရဲ့ အဖွဲ့ နာမည်ကို အပ်နှံသော

၇။ ..... ကျွန်ုပ်တို့ ပြောချက်ဖြင့်

၈။ .....

၉။ .....

၁၀။ .....





ဆုံးဖြတ်ချက်များ

၁။ ..... ကော်မတီများကို ကျေးရွာမှ အခြေစိုက်ရေးအဖွဲ့  
..... ရှိအတွက် အခြေစိုက်ရေးအဖွဲ့အစည်းဖွဲ့စည်းခြင်း

၂။ ..... ကျေးရွာရှိ အဖွဲ့အစည်းများကို အားပေး  
..... ကူညီပံ့ပိုးမှုများ ပေးအပ်ခြင်း

၃။ ..... ခြံစီမံခြင်း

၄။ .....

၅။ .....

မှတ်တမ်းတင်သူ  
အမည် .....  
ရာထူး .....  
ရက်စွဲ ၄.၂.၂၀

အတည်ပြုသူ  
အမည် .....  
ရာထူး .....  
ရက်စွဲ ၄.၂.၂၀



ကျေးရွာအစည်းအဝေးမှတ်တမ်း

အစည်းအဝေးပြုလုပ်သည့်နေရာ ။ ဦးပေါလာမုဟ်မိတ်  
 ကျေးရွာ ။ ။ ဝှံးကုဉ်၊  
 ကျေးရွာအုပ်စု ။ ။ ဒီမုရှားလုဉ်၊  
 အချိန် ။ ။ မုဟ် (၈) ကို  
 အစည်းအဝေးအမည် ။ ။ ဣဟ်ကဉ်မိတ် မစုဉ်းစုဉ်း

တက်ရောက်သူဦးရေ ကျား ( ၃၆ )၊ မ ( ၂၂ ) စုစုပေါင်း ( ၄၇ )

အစည်းအဝေးတွင်ဆွေးနွေးသည့်အကြောင်းအရာ၊

- ၁။ ..... ကျေးရွာအစည်းအဝေးချုပ်စုဉ်းစုဉ်း မှ ကမ္ဘာ့ဘဏ်၊
- ၂။ ..... မြေပုံအခြေခံ၊
- ၃။ ..... C.F.T.F မှ စီမံကိန်းရဲ့ သဘာဝသဘာဝ များကို
- ၄။ ..... ဖြည့်မြင်ခြင်း၊
- ၅။ ..... ကျေးရွာအစည်းအဝေးကို လုပ်ငန်းဆောင်ရွက်ရာတွင် များမား မြှုပ်နှံခြင်း
- ၆။ ..... ကျေးရွာအစည်းအဝေးကို အကျိုးအမြတ်အရ လုပ်ငန်းနှင့်
- ၇။ ..... အကျိုးအမြတ်အရ လုပ်ငန်းများကို သေချာစွာ ဖြည့်မြင်ခြင်း၊
- ၈။ ..... ဝိုင်းရံကာ ပြန်လည်ဆောက်လုပ်ခြင်း
- ၉။ ..... ကျေးရွာအစည်းအဝေးမှ နေရာအသစ်ရွက်ခြင်း၊
- ၁၀။ .....





ဆွေးနွေးချက်များ (ပြောသူနှင့်အကြောင်းအရာကိုတွဲမှတ်တမ်းတင်ရန်)

ပထမဦးစွာ ကျေးဇူးပြုလုပ်ပေးဖူးတဲ့ စာအုပ်နှင့် စာအုပ်ဆိုင်ကို  
 အားလုံး ယူပေါင်းဆောင်ရွက် ဖြစ်ပြီး ဖိတ်ဆက်စကား ပြောကြားခြင်း  
 ဖြစ်သည်။ ထို့နောက် C.F.T.F များဖြင့် စီမံကိန်းသည် နောက်ဆုံးဖြစ်  
 ရောက်၍ ယခု ဖြစ်သောကြောင့် ဖိတ်တို့မှာ မြေလှုပ်သည်၊ လူငါးကို  
 ကော်ဖီနှင့် ကျေးဇူးတမ်းများ အားလုံး ယူပေါင်းဆောင်ရွက်  
 ဖြစ်ပြီး ပြောကြားပြီး ဖြီးခဲ့သည်။ ဥပမာအားဖြင့် မြေလှုပ်ခဲ့သော  
 လူငါး ဦးများကို လှည့်လည်ပတ်တိုက် သိမ်းရော လူငါးစဉ်များကို  
 အသက်ဝင်စေရန် ဆောင်ရွက် ဖြစ်ပြီး ဖြစ်ပြီး ဖြစ်ပြီး ဖြစ်ပြီး ဖြစ်ပြီး  
 ထို့နောက် ဖိတ်တို့မှာ အမျိုးမျိုးကွဲပြားစွာ ရှိပြီး သော လူငါး  
 ပေါ်ပေါက်လာစေရန် အတွက် PRA ဆန်းစစ်မှုများကို  
 ကျေးဇူးပြုလုပ်ပြီး အတူတကွ ဆောင်ရွက်ခဲ့ပါသည်။



ဆုံးဖြတ်ချက်များ

၁။ ..... ဤရွေးချယ်မှုနှင့်အညီ အခြားအဖွဲ့များမှ လုပ်ငန်းခွင်များကို  
..... လုပ်ငန်းမဟုတ်ဘဲ ဝါဒများဖြင့် လုပ်ငန်းကို အကောင်အထောင်

၂။ ဆောင်ရွက်ရန် ဆုံးဖြတ်ခြင်း  
..... လုပ်ငန်းခွင်အတွက် လုပ်ငန်းများကို အကောင်အထောင်

၃။ ကော်မတီအဖွဲ့များဖြင့် ဆောင်ရွက်ရန်  
ဆုံးဖြတ်ခြင်း

၄။ .....

၅။ .....

မှတ်တမ်းတင်သူ  
အမည် ဦးစောစွာ  
ရာထူး အထူးအမှုဆောင်  
ရက်စွဲ ၅.၁၁.၁၇

အတည်ပြုသူ  
အမည် ဦးစောစွာ  
ရာထူး စီမံကိန်းဌာန  
ရက်စွဲ ၅.၁၁.၁၇



၁၂။ ကဏ္ဍအလိုက် အခက်အခဲမှတ်တမ်း

မူပိုင် - မိမိတို့အဖွဲ့

ကျေးဇူး - မိုးမိုး

အခက်အခဲမှတ်တမ်း

| အခက်အခဲအမျိုးအစား   | အခက်အခဲအမျိုးအစား | အခက်အခဲအမျိုးအစား | အခက်အခဲအမျိုးအစား |                   | အခက်အခဲအမျိုးအစား | အခက်အခဲအမျိုးအစား |
|---|-------------------|-------------------|-------------------|-------------------|-------------------|-------------------|
|   |                   |                   | အခက်အခဲအမျိုးအစား | အခက်အခဲအမျိုးအစား |                   |                   |
| အခြေခံအဆောက်အအုံကဏ္ဍ<br>(လမ်း/တံတား/ရေလျှော့/ပိလပ်<br>:ရေး)   | ၁                 | စာအုပ်အဖွဲ့အစည်း  | ~                 | ၁၀၀               | အဖွဲ့အစည်း        | အဖွဲ့အစည်း        |
|   | ၂                 | အဖွဲ့အစည်း        | ~                 | ၁၀၀               | အဖွဲ့အစည်း        | အဖွဲ့အစည်း        |
|   | ၃                 | အဖွဲ့အစည်း        | ~                 | ၁၀၀               | အဖွဲ့အစည်း        | အဖွဲ့အစည်း        |
|   | ၄                 | အဖွဲ့အစည်း        | ~                 | ၁၀၀               | အဖွဲ့အစည်း        | အဖွဲ့အစည်း        |
|   | ၅                 | အဖွဲ့အစည်း        | ~                 | ၁၀၀               | အဖွဲ့အစည်း        | အဖွဲ့အစည်း        |
| လူမှုပတ်ဝန်းကျင်<br>(ပညာရေး/ ကျန်းမာရေး နှင့်<br>ဆိုင်သောအဆောက်အအုံများနှင့်<br>အခြားလိုအပ်ချက်များ)                              | ၁                 |                   |                   |                   |                   |                   |
|   | ၂                 |                   |                   |                   |                   |                   |
|   | ၃                 |                   |                   |                   |                   |                   |
|   | ၄                 |                   |                   |                   |                   |                   |
|   | ၅                 |                   |                   |                   |                   |                   |
| သက်မွေးဝမ်းကျောင်းကဏ္ဍ<br>(စိုက်ပျိုးရေး/ မွေးမြူရေး နှင့် ဆိုင်<br>သော အဆောက်အအုံများ<br>အခြား လိုအပ်ချက်များ)                   | ၁                 |                   |                   |                   |                   |                   |
|   | ၂                 | အဖွဲ့အစည်း        | ~                 | ၁၀၀               | အဖွဲ့အစည်း        | အဖွဲ့အစည်း        |
|   | ၃                 |                   |                   |                   |                   |                   |
|   | ၄                 |                   |                   |                   |                   |                   |
|   | ၅                 |                   |                   |                   |                   |                   |
| သဘာဝဘေးအန္တရာယ်<br>လျော့ပါးရေး ကဏ္ဍ   | ၁                 |                   |                   |                   |                   |                   |
|   | ၂                 |                   |                   |                   |                   |                   |
|   | ၃                 |                   |                   |                   |                   |                   |
|   | ၄                 |                   |                   |                   |                   |                   |
|   | ၅                 |                   |                   |                   |                   |                   |
| အခြားကဏ္ဍ<br>(ဌာနဆိုင်ရာများသို့ လိုအပ်ခြင်း<br>နိုင်ခြင်း နှင့် အကောင်အထည်<br>ဖော်ဆောင်ရန်ပေးနိုင်ခြင်းမရှိ သော<br>လုပ်ငန်းများ) | ၁                 | အဖွဲ့အစည်း        | ~                 | ၁၀၀               | အဖွဲ့အစည်း        | အဖွဲ့အစည်း        |
|   | ၂                 |                   |                   |                   |                   |                   |
|   | ၃                 |                   |                   |                   |                   |                   |
|   | ၄                 |                   |                   |                   |                   |                   |
|   | ၅                 |                   |                   |                   |                   |                   |