

ပြည်ထောင်စုသမ္မတ မြန်မာနိုင်ငံတော် အစိုးရ
စိုက်ပျိုးရေး၊ မွေးမြူရေးနှင့် ဆည်မြောင်းဝန်ကြီးဌာန
ကျေးလက်ဒေသဖွံ့ဖြိုးတိုးတက်ရေးဦးစီးဌာန
ပျော်ဘွယ်မြို့နယ်



လူထုဗဟိုပြုစီမံကိန်း
National Community Driven Development Project
(NCDDP)



ကျေးရွာဖွံ့ဖြိုးရေးအစီအစဉ်
Village Development Plan (VDP)
ရှမ်းစုကျေးရွာ၊ ရှမ်းစုကျေးရွာအုပ်စု



မာတိကာ

- ၁။ မြို့နယ်မြေပုံ
- ၂။ ကျေးရွာမြေပုံ(တည်နေရာ)
- ၃။ အုပ်စုတွင်ပါဝင်သောကျေးရွာများစာရင်း
- ၄။ ကျေးရွာအခြေခံအချက်အလက်များ (ကျေးရွာသမိုင်းကြောင်း)
- ၅။ လူထုပူးပေါင်းပါဝင်သော လူမှုဆန်းစစ်ခြင်းနှင့် အကဲဖြတ်ခြင်းလုပ်ငန်းစဉ်(PSA/PRA)အကျဉ်းချုပ်ဇယား
- ၆။ ကျေးရွာဖွံ့ဖြိုးရေးအစီအစဉ်အတွက်အသုံးပြုခဲ့သော PRA tools များနှင့်တစ်ခုချင်းစီအတွက် သုံးသပ် ချက်များ
- ၇။ ကော်မတီဝင်များရွေးချယ်ခြင်းနှင့်ကျေးရွာဖွံ့ဖြိုးရေးအစီအစဉ်ဆောင်ရွက်မှုမှတ်တမ်းခါတ်ပုံများ
- ၈။ ကျေးရွာအချက်အလက် (ပုံစံ-၁)
- ၉။ စီမံကိန်းစက်ဝန်းအချိန်ဇယား (ပုံစံ-၂)
- ၁၀။ ကျေးရွာဖွံ့ဖြိုးရေးဦးစားပေးအစီအစဉ် (ပုံစံ-၃)
- ၁၁။ ကျေးရွာအုပ်စုစီမံကိန်းလုပ်ငန်းခွဲရွေးချယ်ခြင်း (ပုံစံ-၄)
- ၁၂။ အစည်းအဝေးမှတ်တမ်းများ
- ၁၃။ ကဏ္ဍအလိုက်ဦးစားပေးဖွံ့ဖြိုးရေးလုပ်ငန်းစဉ်များ



၁။ ဖျော်သွယ်မြို့နယ် မြေပုံ

ဖျော်သွယ်မြို့နယ်အခြေပြမြေပုံ

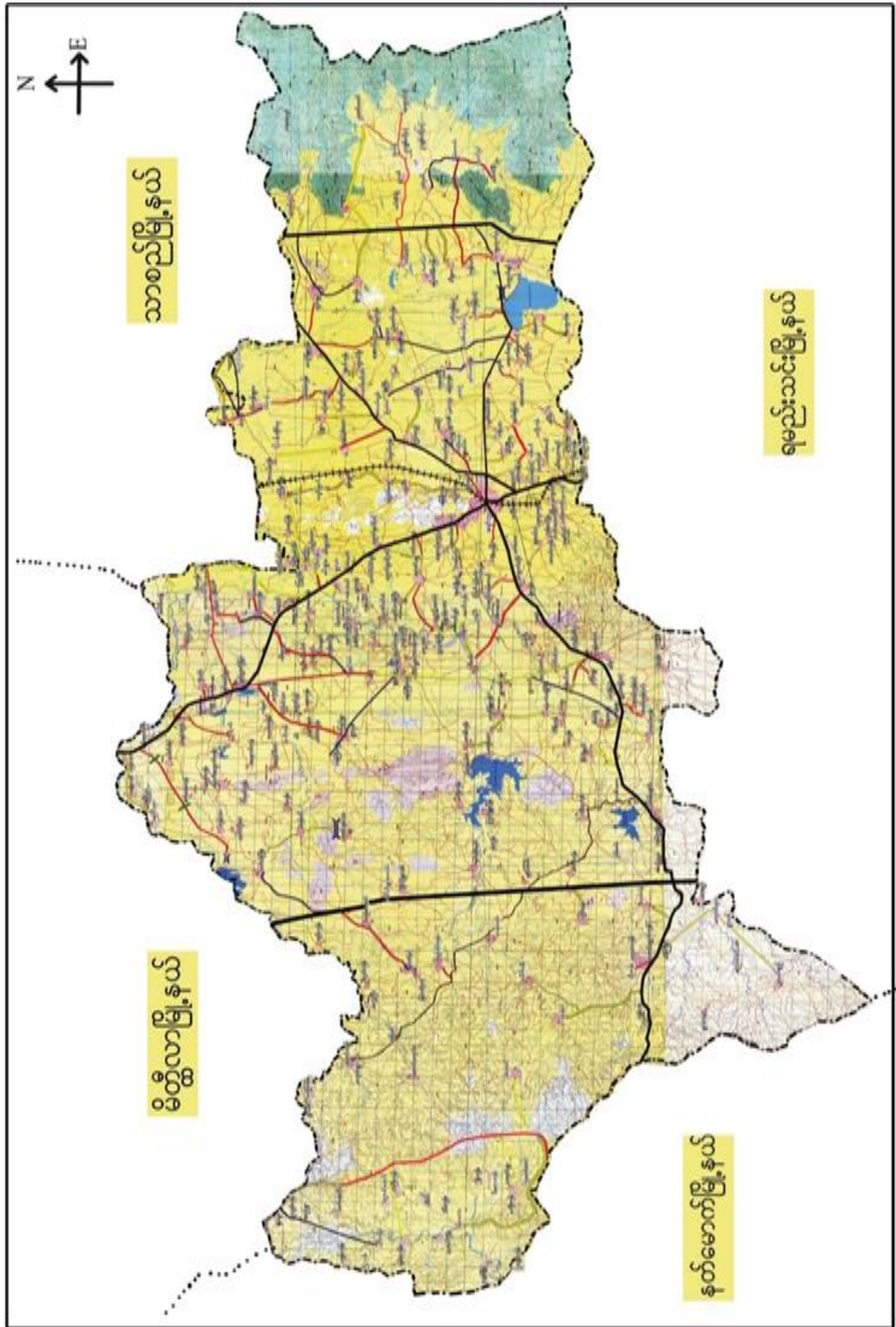



၂။ ရှမ်းစုကျေးရွာအုပ်စုမြေပုံ

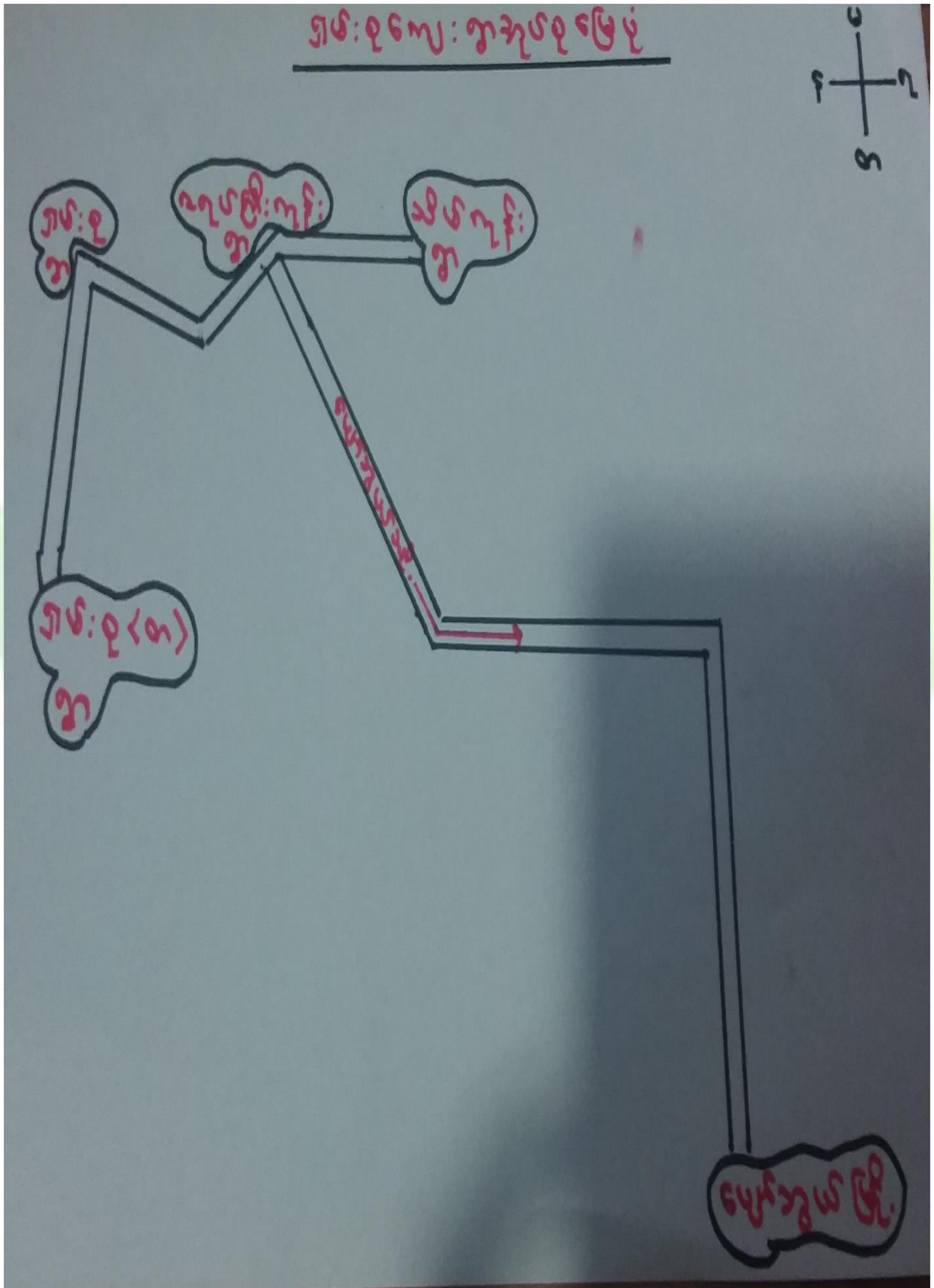



၃။ ကျေးရွာအုပ်စုတွင်ပါဝင်သော ကျေးရွာများ

၁။ ရှမ်းစု ၂။ ဇရပ်ကြီးကုန်း ၃။ သိမ်ကုန်း ၄။ ရှမ်းစု (တ)

၄။ ကျေးရွာ၏အခြေခံအချက်အလက်များ

ကျေးရွာသမိုင်းအကျဉ်း

၅။ ရှမ်းစု ကျေးရွာ သမိုင်း

ရွာ: ဇရပ် က မေး များ လက်ထက် လမ်း ပန်း ဆင်သွယ်ရေး
 ကို ဖွဲ့စည်း ခဲ့ပါသည်။ မြေပွား ကုန်း သုံး သွား ကာလသော အချိန်က လူ့အ
 ထက် ဇရပ် က မေး များ ပြု အညွှန်း သေ သို့ ကျင့် ရေ ခင်း ကျင့်ဝယ်
 ဇရပ် က သက် မေး စမ်း ခင်း ခင်း မြေပွား ကြသော ရွာ၏ ရှေး ရှေး
 သား ကျင့် သည့် တစ်ခု အစွဲ စား ကို ဝယ် ရွက် ကာ ဝင် မြေပွား ကြည့်
 ယခု မြေပွား ကြည့် မြေပွား ကား မြေ (၂၄) ဖိ: ဟီး ဝန်း ကာ
 ၅ ရွက်ကို ဝင် အစွဲ စား လေး ဆယ် ဖွဲ့ အသော ရွာလေး တစ်ရွာ စွဲ
 ဝန်း ပျား: ရှေ့ ကို: အင်း: အိ ရွာ များ ကို အစွဲ စား: အဝယ် ကြ
 ကျင့် ခဲ့ ပြီး သည့် အစ ဇာလသော အစ ရွာ များ: အစ ရှေ့ ကို
 မြေပွား ကြည့်: ကို အညွှန်း သင့် ပထမ စွဲ: ဇေ့ ရှေ့ သော ဒေသ ဝန်း ပျား
 ၅ ကို: အင်း: အိ ရွာ သား: များ ပြု အညွှန်း ကျော ဇရပ် ရွာ မေး
 စု သော အရှေ့ ကျော မေး ကောင်း ပြု ယခု ရွာ: စု ရွာ ကျော စွဲ
 အစွဲ စား ကြည့် သည့် ဖွဲ့ ဇေ့ ကြည့် ကျော ဝန်း ပျား အစွဲ စား ကြည့်
 ၅ ကို: မြေပွား ကျော များ: ကာ ဝန်း သည့် သည့် ရွာ များ: စု ရွာ သည့် ကြ
 ဇရပ် ကို: အစွဲ စား ကြည့် သည့် ကို စွဲ စား ရှေ့: များ: က သော အိ ရွာ
 ကြည့် များ: သည့် ကျော ကား သို့ စွဲ စား ကြည့် စောင့် စု ပြု
 အစွဲ စား လေး: မြေပွား ကြ ကျော ကာ ဝန်း သည့် ကျော မြေပွား စွဲ စား
 ကောင်း ကား ကျော ကျော ကျော ကျော ကျော ကျော ကျော ကျော ကျော ကျော
 မက် စွဲ စား ကျော ကျော ကျော ကျော ကျော ကျော ကျော ကျော ကျော ကျော
 အလယ် စွဲ စား ကျော ကျော ကျော ကျော ကျော ကျော ကျော ကျော ကျော ကျော
 ကျော: ၂ ဖွဲ့ ဖွဲ့ လ စောင့် သော ကျော ကျော ကျော ကျော ကျော ကျော ကျော ကျော
 မက် စွဲ စား ကျော ကျော ကျော ကျော ကျော ကျော ကျော ကျော ကျော ကျော
 ကျော: များ: ဝါး အစွဲ စား ကျော ကျော ကျော ကျော ကျော ကျော ကျော ကျော ကျော
 ၂၅၀) ဝန်း က ကျော ထား: ၁ သည့် ကျော ကျော ကျော ကျော ကျော ကျော ကျော
 မက် ကျော: စောင့် စောင့် ကြည့်: ဇရပ် ကျော ကျော ကျော ကျော ကျော ကျော ကျော
 ကျော ကျော ကျော ကျော ကျော ကျော ကျော ကျော ကျော ကျော ကျော ကျော ကျော
 ၅ ကျော စား: ၁၅၀ ပေး ကျော ကျော ကျော ကျော ကျော ကျော ကျော ကျော ကျော ကျော



- ထိခိုက်လွယ်သောအုပ်စုများလူဦးရေ (သက်ကြီး၊ မြေယာမဲ့၊ မသန်စွမ်းအုပ်စုများ)

သက်ကြီး	မြေယာမဲ့	မသန်စွမ်း
ကျား (၂၃)၊မ (၃၀)	ကျား (-)၊မ (-)	ကျား (၂)၊မ (၁)

- ကျေးရွာတွင်းရရှိနိုင်သော ဝန်ဆောင်မှုများ (ကျန်းမာရေးဆေးခန်း၊ စာသင်ကျောင်း)

ဆေးရုံ/ဆေးခန်း	စာသင်ကျောင်း	စာကြည့်တိုက်	မူကြိုကျောင်း	ဈေး
မရှိ	ရှိ	မရှိ	မရှိ	မရှိ

- ရွာသူရွာသားများ၏ အဓိကစီးပွားရေးလုပ်ငန်း (စိုက်ပျိုးမွေးမြူရေး၊ အခြားသီးနှံများ)

မွေးမြူရေး		စိုက်ပျိုးရေး		အခြား
နွား	ဝက်	စပါး	နှမ်း	သီးနှံစုံ

- အဓိကရရှိနိုင်သောအရင်းအမြစ်များ

ကျောက်	သဲ	ကျောက်ဆွေး	လှင်းမြေ	အခြား
မရှိ	ရှိ	မရှိ	မရှိ	မရှိ

- ကျေးရွာနှင့်သက်ဆိုင်သောအခြားအရင်းအမြစ်များ

သောက်သုံးရေရရှိနိုင်မှု	မြေလွတ် မြေရိုင်း	ဆည်ရေသောက်ဧရိယာ	အခြား
ရှိ	ရှိ	ရှိ	မရှိ



၅။ လူထုပူးပေါင်းပါဝင်သော လူမှုဆန်းစစ်ခြင်းနှင့် အကဲဖြတ်ခြင်းလုပ်ငန်းစဉ်(PSA/ PRA) အကျဉ်းချုပ်ဇယား

စဉ်	ကရိယာများ (PRA Tools)	ရက် စွဲ	ဦးတည်အုပ်စုနှင့် ရည်ရွယ်ချက်များ	တက်ရောက်သူ			အဓိကဆွေးနွေးချက်များ
				ကျား	မ	ပေါင်း	
၁	ကျေးရွာလူမှုရေး၊ အရင်းအမြစ်ပြမြေပုံ (Social Map/ Resource Map)	၃၀.၁၁.၂၀၁၇	ရပ်မိရပ်ဖ၊ ကော်မတီဝင်များ၊ ကျေးရွာလူထုများ မြေပုံအားအသုံးပြု၍ ၎င်းတို့၏ အဓိကပြဿနာများ၊ အရင်းအမြစ်များနှင့် အခြေခံအဆောက် အအုံများ၊	၂၀	၁၅	၃၅	ကျေးရွာလူထု၏ ထင်ရှားသောမြေနေရာ၊အခြေခံ အဆောက်အအုံများ၊တိုင်းရင်းသ ားနှင့် ဘာသာရေး အဖွဲ့အစည်းများ၊မသန်စွမ်းသူရှိ သည့်အိမ်ထောင်စုများ၊အမျိုးသ မီးဦးဆောင်သည့်အိမ်ထောင်စုမျ ား၊လူမှုရေးဆိုင်ရာအချက်အလ က်များ။ ပြဿနာများနှင့် ဖြစ်နိုင်ခြေရှိသောအဆောက်အအုံ းသစ်များ
၂	ဥစ္စာနေကြွယ်ဝမှုအ ဆင့်သတ်မှတ်ခြင်း(Wealth Ranking)	၃၀.၁၁.၂၀၁၇	ကျေးရွာအတွင်းစီးပွ ားရေးအခြေအနေ ကွာခြားသောအုပ်စု များကိုစိစစ်ရန် ချမ်းသာ၊ အလယ်အလတ်၊နွမ်း ပါး၊ အလွန်နွမ်းပါးအုပ်စု များ	၂၀	၂၀	၄၀	ကျေးရွာအတွင်းရှိအိမ်ထောင်စုမျ ားအားလူမှုစီးပွားအခြေအနေအ လိုက် အုပ်စုများသတ်မှတ်ပေးခြင်း
၃	ကျေးမရေးရာကဏ္ဍ # ၁ ပိုင်ဆိုင်မှုနှင့်ခွဲခြမ်းစိ တ်ဖြာမှု	၃၀.၁၁.၂၀၁၇	အမျိုးသားနှင့်အမျိုး သမီးများ(အရင်းအ မြစ်ပိုင်ဆိုင်အသုံးချ မှု)	၂၀	၂၀	၄၀	အမျိုးသားနှင့်အမျိုးသမီးများ(အ ရင်းအမြစ်ပိုင်ဆိုင်အသုံးချမှု၊ ထိန်းချုပ်မှုအားခွဲခြမ်းစိတ်ဖြာခြင်း)။
၄	ရာသီခွင်ပြပြက္ခဒိန် (Seasonal Calendar)	၃၀.၁၁.၂၀၁၇	ကော်မတီဝင်၊ အမျိုးသမီး၊ အမျိုးသားများ	၂၀	၂၀	၄၀	ကျေးရွာတွင် တစ်နှစ်ပတ်လုံးကွဲပြားခြားနားသော အချိန်အလိုက် ဖြစ်ပျက်ဆောင်ရွက်ခဲ့သည့်ရာသီ ဥတု၊ စိုက်ပျိုးသီးနှံများ၊ လယ်ယာလုပ်ငန်းများ၊ နေ့စားလုပ်ငန်းများ၊ မွေးမြူရေးလုပ်ငန်းများ၊ ဝမ်းစာဖူလုံမှု နှင့် ပွဲတော်များ



၅	ကျားမရေးရာ# ၂ ပင့်ကူအိမ် ကွန်ယက် (Spider Web)	၃၀.၁၁.၂၀၁၇	အမျိုးသားများ နှင့် အမျိုးသမီးများ	၂၀	၁၅	၃၅	ကျေးရွာအတွင်းရှိအမျိုးသမီးများ ၏ အခြေအနေကိုသိရှိစေရန်တန်း တူအခွင့်အရေးရရှိမှု နှင့် မရရှိသည့် အကြောင်းအရင်း၊ ပညာရေးအတွက်ဆုံးဖြတ်ချက်ချ ခြင်း၊ အိမ်မှုကိစ္စဆောင်ရွက်မှု
၆	အဖွဲ့အစည်းချိတ် ဆက်ပုံ- ပင်းပုံစံ(Venn Diagram)	၃၀.၁၁.၂၀၁၇	ကျေးရွာအုပ် ချုပ်ရေးအဖွဲ့၊ ကျေးရွာစီ/ ထောက်အဖွဲ့	၂၀	၁၈	၃၈	ကျေးရွာတွင်းရှိအဓိကအုပ်စုများ၊ အဖွဲ့အစည်းများတည်ရှိနေမှုကိုသိ ရှိရန်၊ ၎င်းအဖွဲ့ အစည်းများအုပ်စုများ ဆက်စပ်နေမှုပူးပေါင်းဆောင်ရွ က်မှုအားသိရှိနိုင်ရန်၊
၇	ပြဿနာသစ်ပင် (Problem Tree)	၃၀.၁၁.၂၀၁၇	အမျိုးသားများ နှင့် အမျိုးသမီးများ	၁၀	၁၃	၂၃	ကျေးရွာဖွံ့ဖြိုးမှု နောက်ကျနေခြင်း အကြောင်းသိရှိစေရန်
၈	ကျေးရွာ၏မော်မှန်း ချက်(၄)နှစ်စာကျေး ရွာဖွံ့ဖြိုးရေးအစီအ စဉ်	၃၀.၁၁.၂၀၁၇	အမျိုးသားအုပ်စု၊အ မျိုးသမီးအုပ်စု၊လူင ယ်အုပ်စု၊ ရပ်မိရပ်ဖအုပ်စု	၃၉	၃၀	၆၉	ကျေးရွာသားများ၏ မဲပေးရွေးချယ်ထားသည့် ဖွံ့ဖြိုးတိုးတက်ရေးလုပ်ငန်းစဉ်များ အားဦးစားပေးအလိုက်သတ်မှ တ်ချက်

၆။ ကျေးရွာဖွံ့ဖြိုးရေးအစီအစဉ်အတွက်အသုံးပြုခဲ့သော PRA tools များနှင့်တစ်ခုချင်းစီအတွက် သုံးသပ် ချက်များ

၆.၁။ ကျေးရွာ သယံဇာတပြမြေပုံ

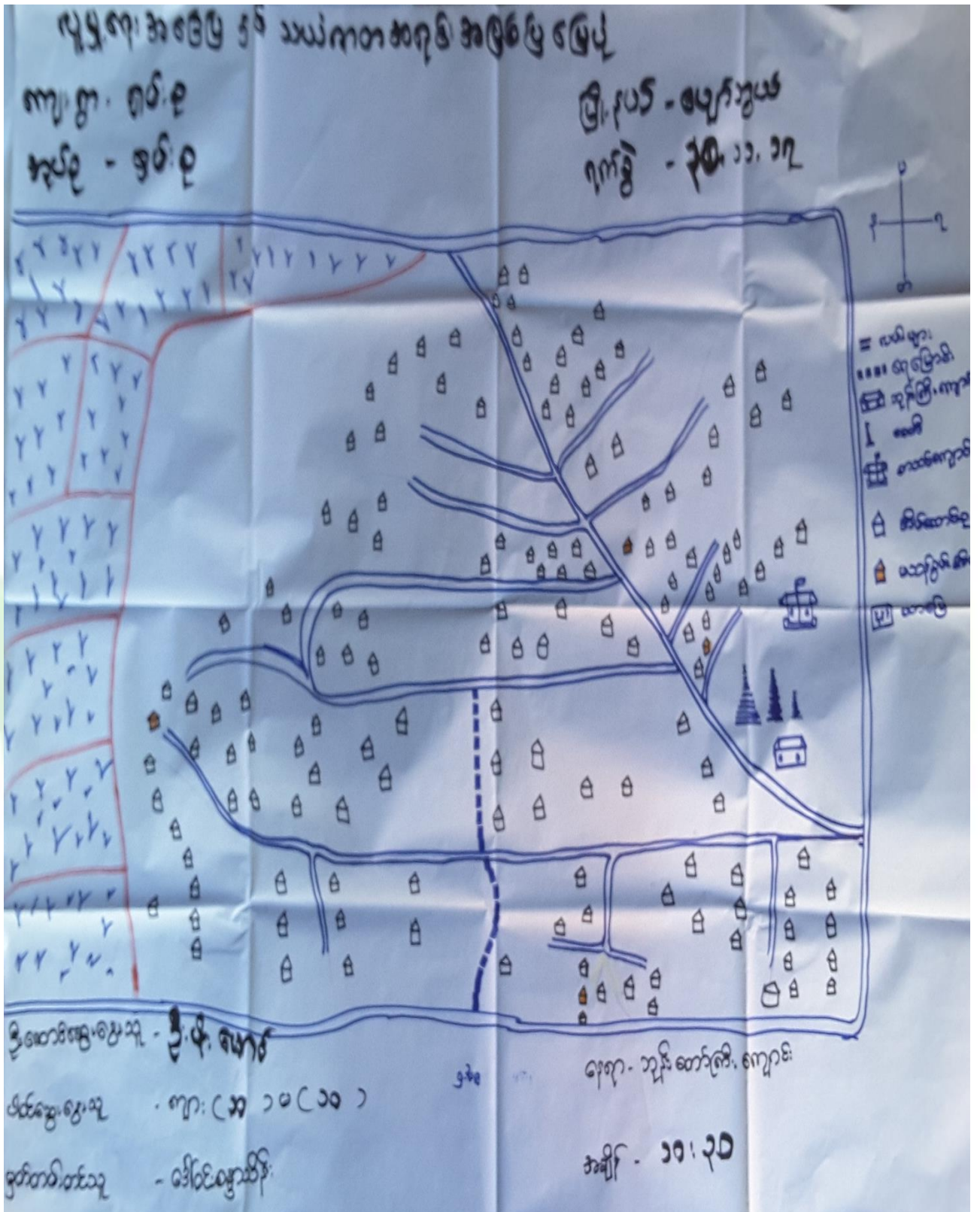

ကျေးရွာမြေပုံသုံးသပ်ချက်။



၀၀ : ၆ - နှစ်များ
 နယ်ပယ်ကြီး နှစ် - ပယ်

နယ်ပယ်ကြီး - နယ်ပယ်ကြီး
 နယ်ပယ်ကြီး - နယ်ပယ်ကြီး
 နယ်ပယ်ကြီး - နယ်ပယ်ကြီး

၀၀ : ၆

၀၀ : ၆

၀၀ : ၆

၀၀ : ၆

၀၀ : ၆

၀၀ : ၆

၀၀ : ၆

၀၀ : ၆

၀၀ : ၆

၀၀ : ၆

၀၀ : ၆

၀၀ : ၆
 ၀၀ : ၆

၀၀ : ၆

၀၀ : ၆

၀၀ : ၆ - နှစ်များ
 ၀၀ : ၆ - နှစ်များ

၀၀ : ၆ - နှစ်များ
 ၀၀ : ၆ - နှစ်များ

၀၀ : ၆ - နှစ်များ

ပိုင်ဆိုင်မှုသုံးသပ်ခြင်း။



မှတ်တမ်းအရင်းအမြစ်
 မြို့၊ ပတ် - ဟော်စွယ်
 ပတ် - ဟော်စွယ်
 မြို့၊ ပတ် - ဟော်စွယ်
 ပတ် - ဟော်စွယ်

၆.၃။ ကျေးရွာ၏လူမှုစီးပွားအဆင့်သတ်မှတ်ခြင်း။ (Wealth Ranking)



အမျိုးအမည်	ပမာဏ	ယူရောင်းနည်း	အသုံးပြုပုံ	အခြားအချက်
၀၀၀	၅၆၀			ဒါနအစီအစဉ်
၀၀၀	၅၆၀			ဒါနအစီအစဉ်
၀၀၀	၅၆၀			ဒါနအစီအစဉ်
၀၀၀	၅၆၀			ဒါနအစီအစဉ်
၀၀၀	၅၆၀			ဒါနအစီအစဉ်
၀၀၀	၅၆၀			ဒါနအစီအစဉ်
၀၀၀	၅၆၀			ဒါနအစီအစဉ်
၀၀၀	၅၆၀			ဒါနအစီအစဉ်
၀၀၀	၅၆၀			ဒါနအစီအစဉ်
၀၀၀	၅၆၀			ဒါနအစီအစဉ်

ဥက္ကဋ္ဌကြီးထံသို့ပို့သွင်းရန်။



ရာသီခွင်ပြ မြေကွဲဒီ

ကျေးရွာ - ရှမ်း: ၉
 ဆည် - ရှမ်း: ၉

ဒေါ်အယ်၊ ဇွန်လ
 ရက်စွဲ - ၃၀. ၁၁. ၂၀၁၇

အရာအမျိုးအစား	၁၂/၁၁	၁၃/၁၁	၁၄/၁၁	၁၅/၁၁	၁၆/၁၁	၁၇/၁၁	၁၈/၁၁	၁၉/၁၁	၂၀/၁၁	၂၁/၁၁	၂၂/၁၁	၂၃/၁၁
ရာသီဥတု	☀️	☀️	☀️	☀️	☀️	☀️	☀️	☀️	☀️	☀️	☀️	☀️
ပူပြင်းမှု၊ ရေ	-	ပူပြင်းမှု	ပူပြင်းမှု	ပူပြင်းမှု	ပူပြင်းမှု	ပူပြင်းမှု	ပူပြင်းမှု	ပူပြင်းမှု	ပူပြင်းမှု	ပူပြင်းမှု	-	-
ပူအေးမှု	ပူပြင်းမှု	ပူပြင်းမှု	-	ပူပြင်းမှု	ပူပြင်းမှု	-	ပူပြင်းမှု	ပူပြင်းမှု	-	-	ပူပြင်းမှု	ပူပြင်းမှု
ကျွန်း/ဟက်	ပူ	ပူ	-	ပူ	ပူ	ပူ	ပူ	ပူ	ပူ	ပူ	-	-
ကွဲပြားမှု၊ ပုံသဏ္ဍာန်	၅	၅	၅	၅	၅	၅	၅	၅	၅	၅	၅	၅
ဝေဖန်	၃၃	၃၃	၃၃	၃၃	၃၃	ပူ	ပူ	ပူ	၃၃	ပူ	၃၃	၃၃
ဗဟိုကွဲ	ပူ	ပူ	ပူ	ပူ	ပူ	၃၃	၃၃	၃၃	ပူ	ပူ	၃၃	၃၃

ဒို့အားဖြည့်ဖွဲ့မှု - ဒေါ်အယ်မိုး
 ပတ်ဝန်းကျင် - ကျွန်း (၈)၊ ပ(၇)
 မော်တော်တင်မှု - ဒေါ်အယ်မိုး

ရေကူး - ကျွန်း၊ ကျွန်း၊ ကျွန်း၊
 ကျွန်း ၂:၃၀

ရာသီခွင်ပြ မြေကွဲဒီ သုံးသပ်ချက်



မှန်ကန်စွာ ရေးသားခြင်း

ဒီအခန်းကလေးကို ဖတ်ပြီးနောက်

- အကျဉ်းချုပ် ရေးသားခြင်း
- အကျဉ်းချုပ် ရေးသားခြင်း

- အကျဉ်းချုပ် ရေးသားခြင်း
- အကျဉ်းချုပ် ရေးသားခြင်း

အကျဉ်းချုပ် ရေးသားခြင်း - အကျဉ်းချုပ် ရေးသားခြင်း

အကျဉ်းချုပ် ရေးသားခြင်း - အကျဉ်းချုပ် ရေးသားခြင်း

အကျဉ်းချုပ် ရေးသားခြင်း - အကျဉ်းချုပ် ရေးသားခြင်း

အကျဉ်းချုပ် ရေးသားခြင်း - အကျဉ်းချုပ် ရေးသားခြင်း

အကျဉ်းချုပ် ရေးသားခြင်း - အကျဉ်းချုပ် ရေးသားခြင်း

အကျဉ်းချုပ် ရေးသားခြင်း - အကျဉ်းချုပ် ရေးသားခြင်း

အကျဉ်းချုပ် ရေးသားခြင်း - အကျဉ်းချုပ် ရေးသားခြင်း

အကျဉ်းချုပ် ရေးသားခြင်း - အကျဉ်းချုပ် ရေးသားခြင်း

အကျဉ်းချုပ် ရေးသားခြင်း - အကျဉ်းချုပ် ရေးသားခြင်း

၆.၅။ ပင်းပုံစံကိုသုံးပြု၍ အဖွဲ့အစည်းများချိတ်ဆက်မှု



<p>കുടിവെള്ളം ശുദ്ധീകരിക്കാനുള്ള പദ്ധതി: സാധനങ്ങളുടെ ക്രമീകരണം, പ്രവേശനം തീയതി - 20.11.17</p>	<p>കുടിവെള്ളം ശുദ്ധീകരിക്കാനുള്ള പദ്ധതി: സാധനങ്ങളുടെ ക്രമീകരണം, പ്രവേശനം തീയതി - 20.11.17</p>	<p>കുടിവെള്ളം ശുദ്ധീകരിക്കാനുള്ള പദ്ധതി: സാധനങ്ങളുടെ ക്രമീകരണം, പ്രവേശനം തീയതി - 20.11.17</p>	<p>കുടിവെള്ളം ശുദ്ധീകരിക്കാനുള്ള പദ്ധതി: സാധനങ്ങളുടെ ക്രമീകരണം, പ്രവേശനം തീയതി - 20.11.17</p>
<p>കുടിവെള്ളം ശുദ്ധീകരിക്കാനുള്ള പദ്ധതി: സാധനങ്ങളുടെ ക്രമീകരണം, പ്രവേശനം തീയതി - 20.11.17</p>	<p>കുടിവെള്ളം ശുദ്ധീകരിക്കാനുള്ള പദ്ധതി: സാധനങ്ങളുടെ ക്രമീകരണം, പ്രവേശനം തീയതി - 20.11.17</p>	<p>കുടിവെള്ളം ശുദ്ധീകരിക്കാനുള്ള പദ്ധതി: സാധനങ്ങളുടെ ക്രമീകരണം, പ്രവേശനം തീയതി - 20.11.17</p>	<p>കുടിവെള്ളം ശുദ്ധീകരിക്കാനുള്ള പദ്ധതി: സാധനങ്ങളുടെ ക്രമീകരണം, പ്രവേശനം തീയതി - 20.11.17</p>



೨೦೧೭ - ೨೦೧೮
 ವಿಭಾಗೀಯ ಸಭೆ
 ೨೦.೧೧.೨೦೧೭

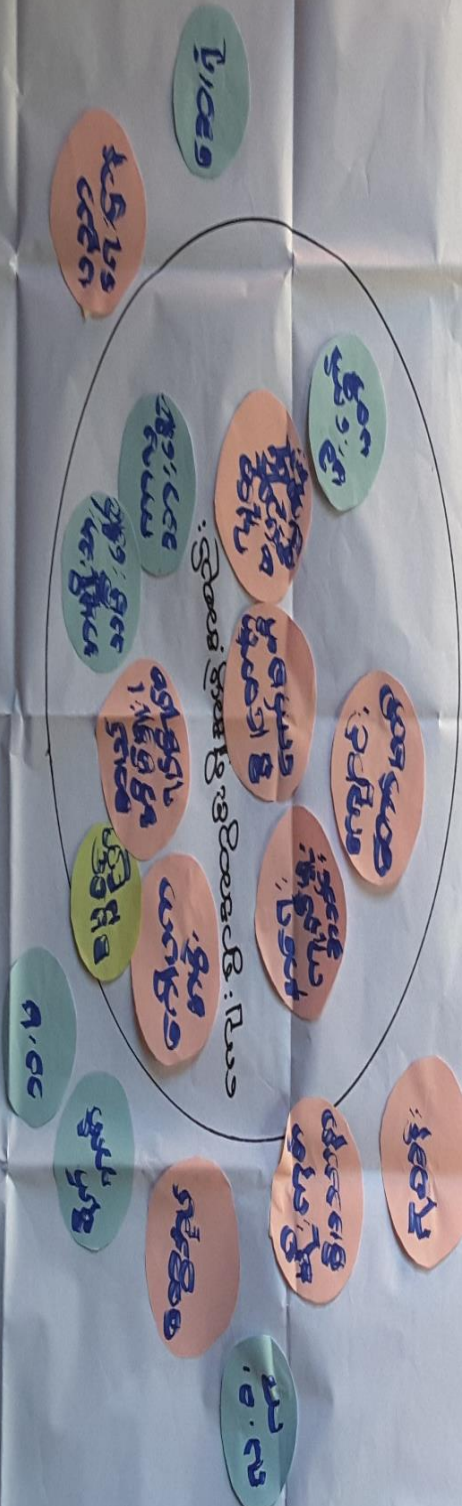

೦೦:೧ - ೨೦೧೭
 ೨೦೧೭ - ೨೦೧೮
 ೨೦೧೮ - ೨೦೧೯
 ೨೦೧೯ - ೨೦೨೦
 ೨೦೨೦ - ೨೦೨೧
 ೨೦೨೧ - ೨೦೨೨
 ೨೦೨೨ - ೨೦೨೩
 ೨೦೨೩ - ೨೦೨೪
 ೨೦೨೪ - ೨೦೨೫
 ೨೦೨೫ - ೨೦೨೬
 ೨೦೨೬ - ೨೦೨೭



သုံးသပ်ချက်

ပင်းပုံခံ အသုံးပြု၍ အဖွဲ့အစည်း နှင့် ချိတ်ဆက်မှု များ ကား
 ကျေးဇူး - ရာဖိုးစု
 စုတ်စုတ် - ရာဖိုးစု
 လေ့လာခြင်း
 ဇွဲ၊ နယ် - ပျော်စွယ်
 ရန်စွဲ - ၆. ၂. ၂၀၁၅

ကျေးဇူး တွင်း ခိုအဖွဲ့အစည်း များ	ကျေးဇူး ဖြစ်ပေစွိ ကိစ္စကစည်း များ
- စုတ်ချာပေး မှု	- ဖြစ်စွဲခို ခို ကိစ္စ
- ဆယ်စိန် မှု	- စိတ်ကစား
- စန္ဒာစင်္ကြံ ကိစ္စ	- လျှပ်စစ်
- ကလေးကစား ကိစ္စ	-
- ရေပဲကစား ကိစ္စ	-
- ခြားကစား ကိစ္စ	-

ဦးဆောင်ဆွေးနွေးသူ - ဒေါ်ဖြူဖြူဝင်း
 မြတ်တမ်းတင်သူ - ဒေါ်ဖြူဖြူ
 ပါဝင်ဆွေးနွေးသူ - ကျား (၂၀၂
 ၂ (၁၁)

ရေရာ - ရှိကြောင်း မြောက်
 ကျိတ် - ၄:၅၀



၆.၆။ ပင့်ကူအိမ်ကွန်ယက် နှင့် သုံးသပ်ချက်

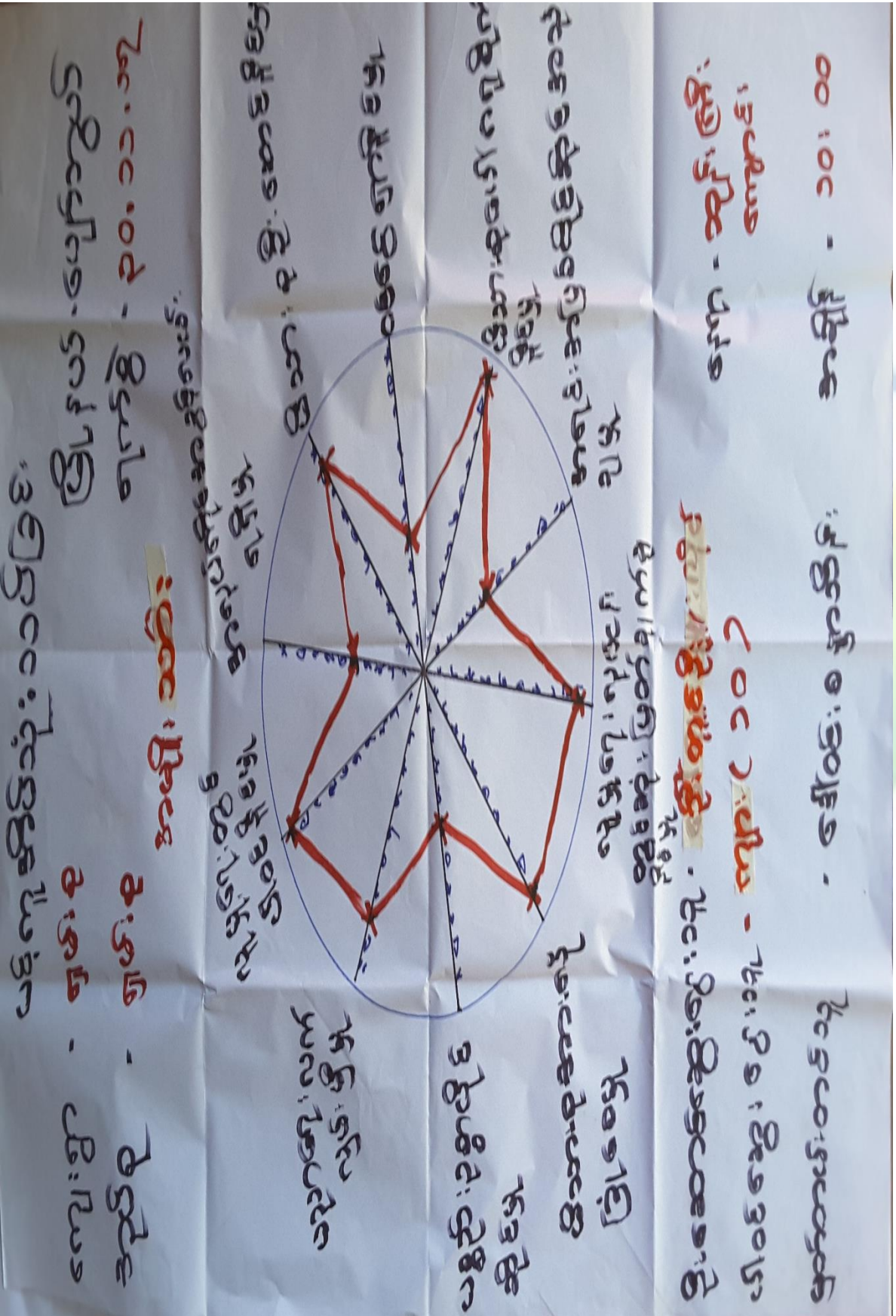



ပင်လယ်အော်အားလုံး

ကျေးရွာ - အရှေ့

ကျေးရွာ - အနောက်

ကျေးရွာ - အရှေ့

ကျေးရွာ - အနောက်

ကျေးရွာ - အရှေ့

ကျေးရွာအားလုံး

ကျေးရွာ

ကျေးရွာအားလုံး

ကျေးရွာ

ကျေးရွာအားလုံး

ကျေးရွာအားလုံး

ကျေးရွာအားလုံး

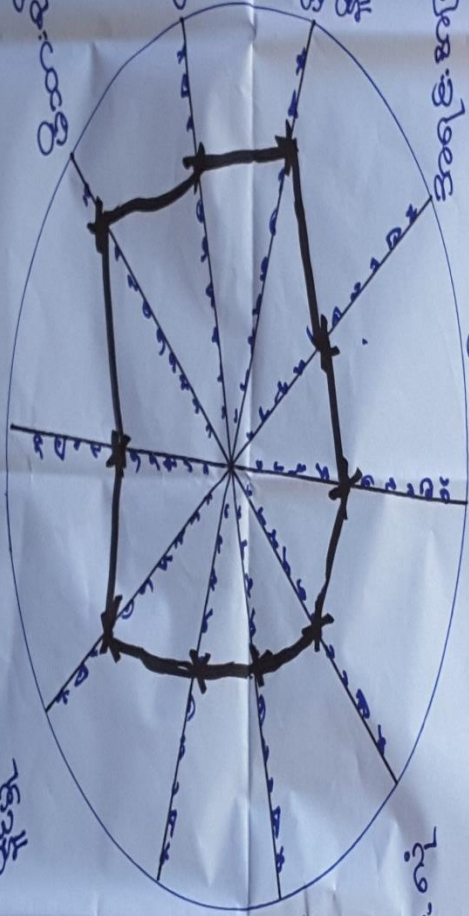

ကျေးရွာအားလုံး

ကျေးရွာအားလုံး

ကျေးရွာ

ကျေးရွာအားလုံး

ကျေးရွာအားလုံး

ကျေးရွာ

ကျေးရွာအားလုံး

ကျေးရွာအားလုံး

ကျေးရွာအားလုံး

ကျေးရွာအားလုံး

ကျေးရွာအားလုံး

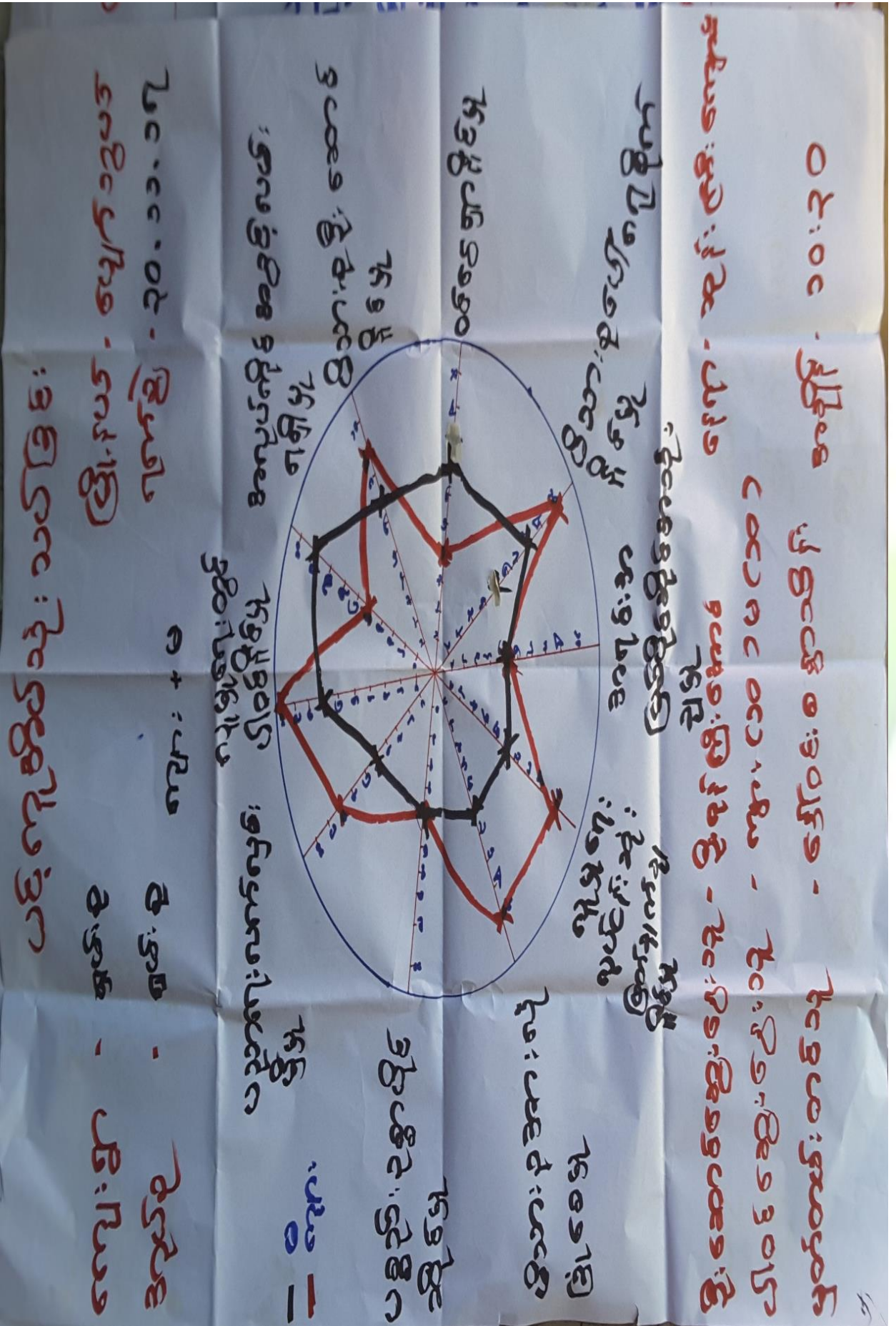



ပင့်ကူအိမ်ကွန်ယက်သုံးသပ်ချက်။

ကျား - မ အခန်းကဏ္ဍ ပင့်ကူ အိမ် သုံး သပ်ခြင်း

ကျေးဇူး-တမ်း-ခု < ဆွေးနွေးခြင်းနှင့် ဆန်းစစ်ခြင်း > ဇွန်လ - ဇူလိုင်လ
 အုပ်စု - တမ်း-ခု ဇွန်လ - ၆ - ၂ - ၂၀၁၇

- အမျိုးသမီးများသည် ကျားနှင့် ပူးတွဲ ခုတ်ခြင်း
- အလယ် ကလေးအရွယ်က ဖွားမြင်ခြင်း
- အမျိုးသားများသည် အလယ် ကလေး အရွယ် ကလေး နည်းပါးခြင်း
- ဝေငွေ နှင့် အမျိုးသမီးများ လေ့လာမှု နှင့် ဆက်သွယ်ခြင်း
- မိသားစုဝင်များ လုံခြုံရေး၊ လူမှုရေး ဖွံ့ဖြိုးရေး အဖွဲ့များ ဖွဲ့စည်းခြင်း၊ မိသားစုဝင်များ နှင့် ဆက်သွယ်ခြင်း၊ မိသားစုဝင်များ နှင့် ဆက်သွယ်ခြင်း

ဆွေးနွေးခြင်း သို့ - ဝေငွေ နှင့် ဆက်သွယ်ခြင်း
 တမ်း-ခု - ဝေငွေ နှင့် ဆက်သွယ်ခြင်း
 ဝေငွေ နှင့် ဆက်သွယ်ခြင်း - ကျား < ၂၀၂ >
 မ < ၁၅ >

ဇွန်လ - ဇူလိုင်လ
 အချိန် - ၆:၀၀

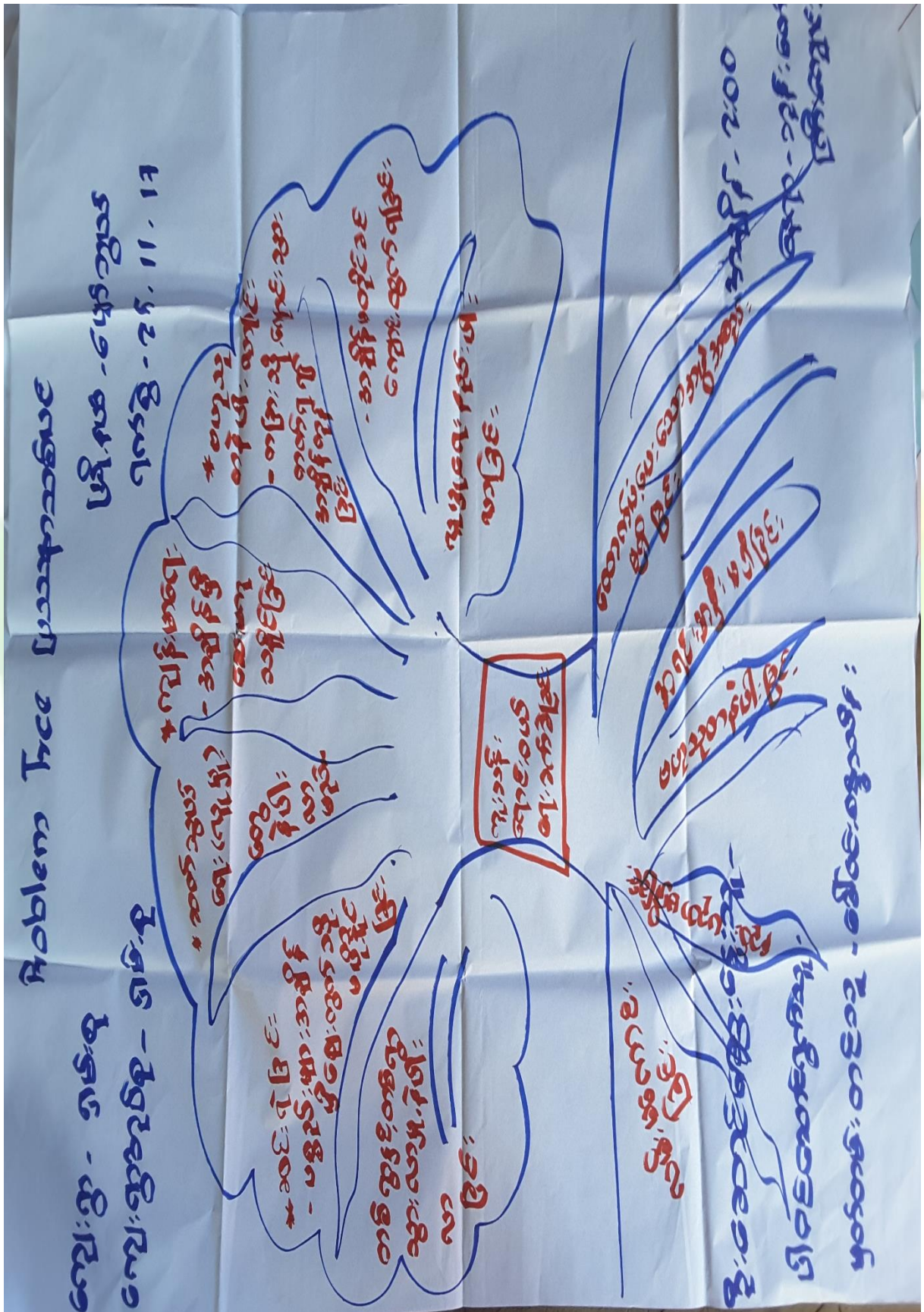



၆.၈။ ကျေးရွာ၏ မျော်မှန်းချက်(၄)နှစ်စာကျေးရွာဖွံ့ဖြိုးရေးအစီအစဉ်

<p>ကျေးရွာ - ရီးစော နယ်စပ် - မိုးနံ့ကုန်း</p>	<p>အာပျိုသာ</p>	<p>မြို့နယ် - ဖျော်ဘွယ် ရက်စွဲ - 7-3-17</p>
<p>ပြဿနာအခက်အခဲ</p>	<p>ရောင့် ၅ နှစ်ကတွင်းပျော် မြှင့်ချက်</p>	<p>ဖွံ့ဖြိုးရေးလုပ်ငန်း</p>
<p>- နွေရာသီ ရေခက်ခဲ</p>	<p>- ဆောက်သုံးရေ ရရှိစေချင်</p>	<p>- ရေတွင်း၊ ရေငွေ ရေပိုက်သွယ်</p>
<p>- လျှပ်စစ်ဖိ၊ မရရှိ၍ ကလေးများသည် ကင်္ဂါ စာကြည့်ရ ခက်ခဲ</p>	<p>- လျှပ်စစ်ဖိ၊ ရရှိ၍ ကလေးများ ပညာ သင်ရ လွယ် ကူ စေချင်</p>	<p>- လျှပ်စစ်ဖိ</p>
<p>- မိုးရာသီ ရွာတွင်းလမ်းများ သွားလာရ ခက်ခဲ</p>	<p>- ရွာတွင်းလမ်း များ သုံးရာ သီ ကောင် ဖွင့်စေချင်</p>	<p>- ရွာတွင်းလမ်း ဖြေဖြင့်</p>
<p>- စာကြည့်တိုက် မရှိ၍ ကလေးများ မဟု သတနည်း</p>	<p>- စာကြည့်တိုက် ရှိပြီး ကလေးများ မဟုသတ ဖြည့်စုံစေချင်</p>	<p>- စာကြည့်တိုက်</p>
<p>- နှာရေး ကူညီမှု ကား မရှိ၍ ကျန်းမာ ရေးကတောက် ခက်ခဲ</p>	<p>- နှာရေး ကား ရှိပြီး ကျန်းမာရေး ကတောက် ကခက် ကခဲ မရှိစေချင်</p>	<p>- နှာရေးကား</p>
<p>- ဆေးပေးခန်း မရှိ၍ ကျန်းမာရေးကတောက် ခက်ခဲ</p>	<p>- ဆေးပေးခန်း ရရှိစေချင်</p>	<p>- ဆေးပေးခန်း</p>



<p>ကျေးရွာ - ရီးတော နှယ်စု - မိုးနဲကုန်း</p>	<p>အားပြိုင်သမိုင်း</p>	<p>မြို့နယ် - ပျော်ဘွယ် ရက်စွဲ - 7-3-17</p>
<p>ပြဿနာအခက်အခဲ</p>	<p>နောင် ၅ နှစ်အတွင်းမျှော် မြင်ချက်</p>	<p>ဖွံ့ဖြိုးရေးလုပ်ငန်း</p>
<p>- ဧကရာဇ် အုတ်ခဲ</p> <p>- လျှပ်စစ်ဖိနပ်၊ မရရှိ၍ ကလေးများ သွား ကင်၊ စာကြည့်တိုက် စက်ခဲ</p> <p>- မိုးရာသီ ရွာတွင်းလမ်းများ သွားလာရ အခက်ခဲ</p> <p>ကလေးများ ကျောင်းတက်ရခက်ခဲ</p> <p>စာကြည့်တိုက်မရှိ၍ ကလေးများ ဗဟု သုတနည်း</p> <p>နားရေး ကူညီမှုကား မရှိ၍ ကျန်းမာ ရေးကတောက် အခက်ခဲ</p>	<p>- ဆောက်သုံးရန် ရရှိစေချင်</p> <p>- လျှပ်စစ်ဖိနပ်၊ မရရှိ၍ ကလေးများ ပညာ သင်ရ လွယ် ကူ စေချင်</p> <p>- ရွာတွင်းလမ်း များ သုံးရာ သိန်းကျော် မြှုပ်စေချင်</p> <p>- ကလေးများ ပညာ သင် ရလွယ်ကူစေချင်</p> <p>- စာကြည့်တိုက် ရှိပြီး ကလေးများ ဗဟုသုတ ပြည့်စုံစေချင်</p> <p>- နားရေး ကား ရှိပြီး ကျန်းမာရေး ကတောက် အခက်ခဲ မရှိစေချင်</p>	<p>- ရေတွင်း၊ ရေခဲ၊ ရေပိုက်ဆွယ်</p> <p>- လျှပ်စစ်ဖိနပ်</p> <p>- ရွာတွင်းလမ်း ဖြည့်ပြင်</p> <p>- ယက်ကား၊ ကျောင်း၊ ပွင့်ချင်</p> <p>- စာကြည့်တိုက်</p> <p>- နားရေးကား</p>



မီး တော

နံပါတ်	ဖွဲ့စည်းရေးလုပ်ငန်း	အဆို ပြုသူ	ခဲအရေအတွက်
၁	ရေအင်း၊ ရေခင်း ၊ ရေပိုက်စနစ်	ကျား + မ	၁၄၁
၂	လျှပ်စစ်စနစ်	ကျား + မ	၄၉
၃	ရွာတွင်းလမ်း ပြင်ဆင် (ကွန်ကရစ်)	ကျား + မ	၁၅၀
	ပက်ကားကျောင်း၊ ဖွင့်၊ ခွင့် (နယ်လုပ်ငန်း)	မ	
၄	စာ အညွှန်းစာ	ကျား + မ	၉၅
၅	ဆေးပေးစနစ်	ကျား	၇၀
	နာ ရှေးကား	ကျား + မ	



၆။ ကော်မတီဝင်များရွေးချယ်ခြင်းနှင့်ကျေးရွာဖွံ့ဖြိုးရေးအစီအစဉ်ဆောင်ရွက်မှုမှတ်တမ်းဓါတ်ပုံများ



ကော်မတီရွေးချယ်ရန် မဲရေတွက်နေစဉ်



ပီမံကိန်းမိတ်ဆက်အစည်းအဝေးမှတ်တမ်းဓါတ်ပုံ



အမျိုးသမီးများပင့်ကူအိမ်ကွန်ယက်ရေးဆွဲနေစဉ်မှတ်တမ်းဓာတ်ပုံ



ကျေးရွာဖွံ့ဖြိုးရေးဦးစားပေးမဲပေးရန်တန်းစီနေကြစဉ်



ကျေးရွာလုပ်ငန်းခွဲအတွက်အခက်အခဲများဖော်ထုတ်ဆွေးနွေးစဉ်



၇။ ကော်မတီဝင်များစာရင်း

ကော်မတီဝင်များစာရင်း - ၅၆၆ ဦး (၅၅၅ ဦး)၊ ၅၆၆ ဦး

စဉ်	အမည်	ကျား	မ
၀	ဦး ဣန္ဒာ ဝေဠု	ကျား	ကျား
၁	ဒေါ်အေး	မ	မ
၂	ဒေါ်အေး	မ	မ
၃	ဦးအောင်	ကျား	ကျား
၄	ဦးအောင်	ကျား	ကျား
၅	ဦးအောင်	ကျား	ကျား
၆	ဦးအောင်	ကျား	ကျား
၇	ဒေါ်အေး	မ	မ
၈	ဒေါ်အေး	မ	မ
၉	ဦးအောင်	ကျား	ကျား
၁၀	ဦးအောင်	ကျား	ကျား
၁၁	ဦးအောင်	ကျား	ကျား
၁၂	ဒေါ်အေး	မ	မ
၁၃	ဒေါ်အေး	မ	မ
၁၄	ဦးအောင်	ကျား	ကျား
၁၅	ဒေါ်အေး	မ	မ
၁၆			
၁၇			
၁၈			
၁၉			
၂၀			
၂၁			
၂၂			
၂၃			
၂၄			
၂၅			

စုစုပေါင်း (၅၅၅) ယောက် ကျား (၅၅၅) ယောက် + မ (၀) ယောက်

ကော်မတီဝင်များစာရင်း

ဦးအောင် ကော်မတီဝင်များစာရင်း

ဒေါ်အေး ကော်မတီဝင်များစာရင်း

ဦးအောင် ကော်မတီဝင်များစာရင်း

မှတ်တမ်းတင်သူ
အမည်။

ရာထူး။ လူထုစည်းရုံးရေးမှူးရက်စွဲ။/...../.....



၈။ ကျေးရွာအခြေခံအချက်အလက်များ (ပုံစံ-၁)

ပုံစံ - ၈ - ၁ ကျေးရွာအခြေခံအချက်အလက်များ (Form PC 1)

လမ်းညွှန်ချက်။ ကျေးရွာတစ်ရွာသို့ ပထမဆုံးမိတ်ဆက်ခရီး သွားရောက်သောအခါ လူထုစည်းရုံးရေးမှူးသည် ကျေးရွာခေါင်းဆောင်များအား ကျေးရွာအချက်အလက်များကို မေတ္တာရပ်ခံ၍ တောင်းခံရသည်။ ဤအချက်အလက်များကို စီမံကိန်းမိတ်ဆက်အစည်းဝေးမတိုင်မီတောင်းခံရမည်။ စီမံကိန်းမိတ်ဆက်အစည်းဝေးတွင် လူထုစည်းရုံးရေးမှူးသည် ဤအချက်အလက်များအား စစ်ဆေးပြီး မှန်ကန်အောင်ပြုလုပ်ရမည်။ ပြီးနောက်တွင် လူထုစည်းရုံးရေးမှူးမှ သတင်းအချက်အလက်ထံသို့ Tablets မှ တဆင့် ဖြည့်သွင်းရမည်။

ကျေးရွာခေါင်းဆောင် အမည် ဦးမိုးသာဇ	ကျေးရွာခေါင်းဆောင်၏ ဖုန်းနံပါတ် ၀၅-၉၆၄၅၃၃၅၈၈	လူထုစည်းရုံးရေးမှူး၏ အမည် ဒေါ်ဖြူဖြူဝင်း
ပြည်နယ်တိုင်းဒေသကြီး ဗဟို	မြို့နယ် ပျက်ကွယ်	ကျေးရွာအုပ်စု ၅၅၆
	ကျေးရွာ ၅၅၆	

က။ လူဦးရေ

လူမျိုးစု	အိမ်ထောင်စုအရေအတွက်	ကိုးကွယ်သည့်ဘာသာ	အိမ်ထောင်စုအရေအတွက်
လူမျိုးစု (၁) ဗမာ	၁၅၉	ဘာသာ (၁) ဗမာ	၁၅၉
လူမျိုးစု (၂) -----		ဘာသာ (၂) -----	
လူမျိုးစု (၃) -----		ဘာသာ (၃) -----	
လူမျိုးစုရော -----		ဘာသာရော -----	
အခြား	အရေအတွက်		
မသန်စွမ်းသူများ	၃	၃	၂
သက်ကြီးရွယ်အိုများ (၆၅ နှစ် နှင့် အထက်)	၅၃	၆	၅၃
စစ်ဘေးရှောင်	-	-	-

	အမျိုးသား (အရေအတွက်)	အမျိုးသမီး (အရေအတွက်)
လူဦးရေ	၄၁၁	၄၁၀
လူမျိုးစု (၁) ဗမာ		
လူမျိုးစု (၂) -----		
လူမျိုးစု (၃) -----		
အခြား		
အိမ်ထောင်ဦးစီး	၁၂၇	၁၂

(ခ) အခြေခံအဆောက်အအုံ အသုံးအဆောင်များ

စာသင်ကျောင်း	အမှတ် ခြံစံပါ	ကျန်းမာရေး	အမှတ် ခြံစံပါ	ဘာသာရေး အဆောက် အအုံများ	အမှတ် ခြံစံပါ



အထက်တန်းကျောင်း	<input type="checkbox"/>	ဆေးရုံ	<input type="checkbox"/>	စေတီ	<input checked="" type="checkbox"/>
အလယ်တန်းကျောင်း	<input checked="" type="checkbox"/>	ကျန်းမာရေးဌာန	<input type="checkbox"/>	ဘုန်းကြီးကျောင်း	<input checked="" type="checkbox"/>
မူလတန်းကျောင်း	<input type="checkbox"/>	ကျန်းမာရေးဌာနခွဲ	<input type="checkbox"/>	ဟိန္ဒူဘုရားကျောင်း	<input type="checkbox"/>
မူကြိုကျောင်း	<input type="checkbox"/>	ဆေးပေးခန်း	<input type="checkbox"/>	ခရစ်ယာန်ကျောင်း	<input type="checkbox"/>
အခြား	<input type="checkbox"/>	အခြား	<input type="checkbox"/>	ဗလီ	<input type="checkbox"/>
				အခြား	<input type="checkbox"/>
မှတ်ချက်		မှတ်ချက်		မှတ်ချက်	

(ဂ) ကျွမ်းကျင်သူများမှတ်တမ်း (ကျေးရွာတွင်နေထိုင်သော သို့မဟုတ် တခြားရွာမှလာရောက်သော ကျွမ်းကျင်သူများ)

(ခ) စာသင်ကျောင်း			(၂) ကျန်းမာရေး			(၃) လက်မှုပညာရှင်		
	ရွာတွင်နေထိုင်သူ	အခြားရွာမှလာသူ		ရွာတွင်နေထိုင်သူ	အခြားရွာမှလာသူ		ရွာတွင်နေထိုင်သူ	အခြားရွာမှလာသူ
မူလတန်းပြဆရာ/မ	<input checked="" type="checkbox"/>	<input checked="" type="checkbox"/>	ဆရာဝန်	<input type="checkbox"/>	<input type="checkbox"/>	လက်သမား	<input checked="" type="checkbox"/>	<input checked="" type="checkbox"/>
အထက်တန်းပြဆရာ/မ	<input checked="" type="checkbox"/>	<input checked="" type="checkbox"/>	လက်ထောက်ကျန်းမာရေးမှူး	<input checked="" type="checkbox"/>	<input type="checkbox"/>	ပန်းရံ	<input checked="" type="checkbox"/>	<input checked="" type="checkbox"/>
အလယ်တန်းပြဆရာ/မ	<input checked="" type="checkbox"/>	<input checked="" type="checkbox"/>	အမျိုးသမီးကျန်းမာရေးဆရာမ	<input checked="" type="checkbox"/>	<input type="checkbox"/>	လျှပ်စစ်ကျွမ်းကျင်ပီးသမား	<input type="checkbox"/>	<input checked="" type="checkbox"/>
မူကြိုဆရာ/မ	<input type="checkbox"/>	<input type="checkbox"/>	သားဖွားဆရာမ	<input type="checkbox"/>	<input checked="" type="checkbox"/>	ရေပိုက်သူလုပ်သူ	<input type="checkbox"/>	<input checked="" type="checkbox"/>
အခြား	<input type="checkbox"/>	<input type="checkbox"/>	ပြည်သူ့ကျန်းမာရေးလုပ်သား	<input type="checkbox"/>	<input type="checkbox"/>	စက်ပြင်ဆရာ	<input checked="" type="checkbox"/>	<input type="checkbox"/>
မှတ်ချက်			မှတ်ချက်			မှတ်ချက်		

(ဃ) ကျေးရွာသို့ ရောက်ရှိနိုင်သည့် လမ်းအခြေအနေ / ကျေးရွာတစ်ရွာသည် ၎င်း၏ ကျေးရွာအုပ်စုနှင့် ဆက်သွယ်ထားသော လမ်းအခြေအနေ (အောက်ပါတို့ကိုဝိုင်းပါ)

ကျောက်ကြမ်းလမ်း ကတ္တရာလမ်း ကွန်ကရစ်လမ်း မော်တော်ဆိုင်ကယ်လမ်း
 ကျောက်ခင်းလမ်း မြေသားလမ်း လူသွားလမ်း အခြား _____

(င) ကျေးရွာဖွံ့ဖြိုးမှုစီမံချက်

- (၁) လူထုပဟိုပြုစီမံကိန်းမစတင်မီ ဤကျေးရွာတွင်ကျေးရွာဖွံ့ဖြိုးမှု စီမံချက်ရှိခဲ့ပါသလား? ဝိုင်းပါ
 ရှိပါသည်/မရှိပါ/မသိပါ
- (၂) ရှိခဲ့ပါလျှင် ဤစီမံချက်ကို မည်သည့် ခုနှစ်တွင်ပြင်ဆင်ခဲ့ပါသနည်း? နှစ်-----/မသိပါ
- (၃) ဤစီမံချက်ကို မြို့နယ်မှအတည်ပြုခဲ့ပါသလား? ပြုခဲ့ပါသည်/မပြုခဲ့ပါ /မသိပါ

(စ) ခရီးအကွာအဝေး

- (၁) ဤကျေးရွာ၏ပဟိုမှ ၎င်းကျေးရွာအုပ်စု၏ပဟိုအထိ ခရီးခိုင်မည်မျှကွာဝေးသနည်း? မိုင်-----/မသိပါ ၁၆ မိုင်
- (၂) ဤကျေးရွာမှ ၎င်းကျေးရွာအုပ်စုပဟိုအထိ သွားလာရာတွင်ကြာမြင့်သည့်အချိန်။

ခြောက်သွေ့ရာသီတွင်ကြာချိန် - ၃၀ မိနစ် ထော်လာရီ/မော်တော်ဆိုင်ကယ်/ခြေလျင်/လား/မော်တော်ဘုတ်/
 အခြား -----

မိုးရာသီတွင်ကြာချိန် - ၄၅ မိနစ် ထော်လာရီ/မော်တော်ဆိုင်ကယ်/ခြေလျင်/လား/မော်တော်ဘုတ်/
 အခြား -----



(ဆ) ပတ်ဝန်းကျင်ဆိုင်ရာ သဘာဝဘေးအန္တရာယ်

ဤကျေးရွာတွင် ရေကြီးခြင်းကဲ့သို့ သဘာဝဘေးအန္တရာယ်ကျရောက်ဖူးခြင်း ရှိပါသလား။

မရှိပါ ရှိပါသည် ရှိလျှင်ဖော်ပြပါ -----

(ဇ) ကျေးရွာတွင် ဖွဲ့စည်းထားသော အဖွဲ့အစည်းများ

လူထုဗဟိုပြုစီမံကိန်းမတိုင်မီ ဤကျေးရွာတွင် ကျေးရွာဖွံ့ဖြိုးရေးအတွက် အစိုးရ (သို့) ရွာသားများကိုယ်တိုင်(သို့) စီမံကိန်းတစ်ခုခုမှ ဖွဲ့စည်းထားသည့် အဖွဲ့အစည်းများရှိပါသလား။

(၁) -----

(၂) -----

(ဈ) အထွေထွေအုပ်ချုပ်ရေး ဦးစီးဌာန (GAD) မှ မှတ်တမ်းတင်ထားခြင်း

ဤကျေးရွာသည် အထွေထွေအုပ်ချုပ်ရေး ဦးစီးဌာန (GAD) မှ မှတ်တမ်းတင်ထားမှု ရှိပါသလား။

မရှိပါ ရှိပါသည် ✓

ကျေးရွာခေါင်းဆောင်

အမည် ဦး ချိုစောင့်

လက်မှတ်  နေ့စွဲ ၀၁-၂၀-၂၀၁၇

လူထုစည်းရုံးရေးမှူး

အမည် ဒေါ်ဖြူဖြူဝင်း

လက်မှတ်  နေ့စွဲ ၀၁-၂၀-၂၀၁၇



၉။ ပုံစံ ၈-၂။ စီမံကိန်းစက်ဝန်းအချိန်ဇယား

ပုံစံ - ၈ - ၂ - စီမံကိန်းစက်ဝန်းအချိန်ဇယား (PC 2)

လမ်းညွှန်ချက်၊ သက်ဆိုင်ရာလူထုစည်းရုံးရေးမှူး/လက်ထောက်နည်းပညာမှူးများမှ စီမံကိန်းစက်ဝန်းအဆင့်တစ်ခုစီပြီးစီးတိုင်း ကျေးရွာနှင့် ကျေးရွာအုပ်စုအတွက် ဤပုံစံကို ဖြည့်သွင်းရမည်။

စည်းရုံးရေးမှူး/ဝန်ထမ်း အမည် ခင်မြ၊ ဇေယျာဝင်း၊ စက်ဝန်းအားအမှတ်ခြစ်ပါ စက်ဝန်း(၁) စက်ဝန်း(၂) စက်ဝန်း(၃) နေ့စွဲ

ဖြည့်နှယ်/တိုင်း မန္တလေး၊ မြို့နယ် ပျော်စွယ်၊ ကျေးရွာအုပ်စု ရှမ်း၊ ကျေးရွာ ရှမ်း

စီမံကိန်းကော်မရှင်များအဆင့်များ	နေ့စွဲ		အစည်းအဝေးတွင်တက်ရောက်သူအရေအတွက်			
	စတင်သည့် နေ့	ပြီးဆုံးသည့်နေ့	အမျိုးသား အရေအတွက်	အမျိုးသမီး အရေအတွက်	အိမ်ထောင်စု အရေအတွက်	လူမျိုးစုတက်ရောက်သူ အရေအတွက် နှင့် လူမျိုးစုအမည်
၁။ ကျေးရွာစီမံကိန်း မိတ်ဆက်အစည်းအဝေး	၆.၅.၂၀၁၇	၆.၅.၂၀၁၇	၅၉	၃၅	၁၀၈	၆၈ ၁၀၈
၂။ ကျေးရွာဖွံ့ဖြိုးရေး စီမံချက်ရေးဆွဲခြင်း အစည်းအဝေး	၇.၂.၂၀၁၇	၇.၂.၂၀၁၇	၃၇	၅၉	၉၆	၆၈ ၉၆
၃။ ကျေးရွာအုပ်စု လုပ်ငန်းဆုံးဖြတ်ချက်ချသည့် အစည်းအဝေး	၉.၂.၂၀၁၇	၉.၂.၂၀၁၇	၅၄	၉	၂၃	၆၈ ၂၃
၄။ မြို့နယ်အဆင့် စီမံကိန်းရေးဆွဲရေး နှင့် အကောင်အထည်ဖော်ရေးကော်မတီ၏ စီမံကိန်း သုံးသပ်မှု အစည်းအဝေး			မလို	မလို	မလို	မလို
၅။ မြို့နယ် စီမံကိန်းရေးဆွဲရေး နှင့် အကောင်အထည်ဖော်ရေး ကော်မတီ၏ဆုံးဖြတ်မှုကို ရွာသို့ အသိပေး အကြောင်းကြားသည့် အစည်းအဝေး						
၆။ စီမံကိန်းလုပ်ငန်းခွဲစီမံချက်ရေးဆွဲခြင်း အစည်းအဝေး						
၆.၁။ စီမံကိန်းလုပ်ငန်း အကောင်အထည်ဖော် ရေးအမိအတည် ရေးဆွဲခြင်း						



၁၀။ ပုံစံ ၈-၃။ ကျေးရွာဖွံ့ဖြိုးရေးဦးစားပေးအစီအစဉ်

ပုံစံ - ၈ - ၃ ကျေးရွာဖွံ့ဖြိုးရေး ဦးစားပေးအစီအစဉ် (Form PC 3)

လမ်းညွှန်ချက်။ အဆင့်(၃) ကျေးရွာမှိုင်းချက်အစည်းအဝေး ပြီးဆုံးသောအခါ ကျေးရွာစီမံကိန်း အထောက်အကူပြု ကော်မတီသည် လူထုစည်းရုံးရေးမှူးအကူအညီဖြင့် ဤပုံစံကိုပြည့်စုံအောင် ဖြည့်သွင်းရမည်။			
လူထုစည်းရုံးရေးမှူး/ဝန်ထမ်း အမည် ဒေါ်ဖြူဝင်း			
နေ့စွဲ ၉ - ၂ - ၂၀၁၇		စက်ဝန်းအား အမှတ်ခြစ်ပါ (✓) <input type="checkbox"/> စက်ဝန်း(၁) <input checked="" type="checkbox"/> <input type="checkbox"/> စက်ဝန်း(၂) <input type="checkbox"/> စက်ဝန်း(၃) <input type="checkbox"/> စက်ဝန်း(၄)	
ပြည်နယ်/တိုင်း မန္တလေး	မြို့နယ်/ချွန်ကွယ် ကျေးရွာအုပ်စု	၅၅	၅၅
က။ အခက်အခဲအတားအဆီးများအားဆွေးနွေးခြင်း - ယခုလက်ရှိအခြေအနေတွင် ဤကျေးရွာဖွံ့ဖြိုးတိုးတက်ရေးအတွက် အဓိက အခက်အခဲအတားအဆီးများသည် မည်သည့်များဖြစ်ပါသနည်း။ (အမျိုးသား/သမီး အနည်းဆုံးအခက်အခဲ ၅ ခုစီဖော်ပြပါ)			
အမျိုးသား အဖွဲ့မှ တင်ပြသောအခက်အခဲအတားအဆီးများ		အမျိုးသမီး အဖွဲ့မှတင်ပြသောအခက်အခဲအတားအဆီးများ	
၁	ရွာတွင်းလမ်း ဖြူဖြူ / မိုးရာသီမကောင်း	၁	ရွာတွင်းလမ်း မကောင်း / မိုးရာသီ
၂	တံတားဖြူဖြူ မိုးရာသီ သွားလာရန်ခက်ခဲ	၂	တံတား ဖြူဖြူ မိုးရာသီခက်ခဲ
၃	ဆေးပေးခန်း မရှိ / ကျန်းမာရေးခက်ခဲ	၃	ဆေးပေးခန်း မရှိ / ကျန်းမာရေး ခက်ခဲ
၄	စာကြည့်တိုက် မရှိ / မဟုတ်တုနည်း	၄	စာကြည့်တိုက် မရှိ / မဟုတ်တုနည်း
၅	နွေရာသီ ရေ ခက်ခဲ	၅	နွေရာသီ ရေ ခက်ခဲ
၆		၆	
၇		၇	

ခ။ မှိုင်းမှိုင်းခြင်း - နောင်လာမည့် (၅) နှစ် အတွင်း ကျေးရွာဖွံ့ဖြိုးရေး မှိုင်းမှိုင်းလျာထားချက်များအား တင်ပြပါ။

အမျိုးသားအဖွဲ့မှ တင်ပြသောမှိုင်းမှိုင်းချက်များ		အမျိုးသမီးအဖွဲ့မှ တင်ပြသောမှိုင်းမှိုင်းချက်များ	
၁	ရွာတွင်းလမ်း ကောင်းမွန်လာစေချင်	၁	ရွာတွင်းလမ်း ကောင်းမွန်လာစေချင်
၂	တံတား ကောင်း မွန်လာစေချင်	၂	တံတား ကောင်း မွန်လာစေချင် / သုံး ရာသီ
၃	ဆေးပေးခန်း ရှိစေချင်	၃	ဆေးပေးခန်း ရှိစေချင်
၄	စာကြည့် တိုက် ရှိလာစေချင်	၄	စာကြည့် တိုက် ရှိလာစေချင်
၅	ရေချို ပြည့်စုံ စေချင် / သုံး ရာသီ	၅	ရေချို ပြည့်စုံ စေချင်
၆		၆	
၇		၇	



၈။ လူထုစီမံကိန်း၏ လာမည့် (၄) နှစ်အတွက် အကျုံးဝင်သော ဦးစားပေး ဖွံ့ဖြိုးတိုးတက်မှု လုပ်ငန်း အစီအစဉ်များအားဖော်ပြပါ။

အဆင့်	ကျေးရွာအတွက် ဦးစားပေး ဖွံ့ဖြိုးတိုးတက်မှု လုပ်ငန်းစဉ်များ	အဆိုပြုသူ (အမျိုးသားများ/ အမျိုးသမီးများ/အမျိုးသား+ အမျိုးသမီး)	ခန့်မှန်းကုန်ကျ ဝရိတ်	အကျိုးခံစားခွင့်ရှိသူ ခန့်မှန်းခြေ အရေ အတွက်
၁	ရွာတွင်းလမ်းဖြည့်	ကျား၊မ	၁၀၀၀၀၀၀၀	၆၂၁
၂	ထွက်ပို့ခြင်း	ကျား၊မ	၄၀၀၀၀၀၀	၆
၃	ကျွန်း၊ ရေစေ့၊ ရေစာ၊ ရေ	ကျား၊မ	၁၄၀,၀၀၀၀၀	၆
၄	စာသင်အောင်မြင်ခြင်း/ခွဲ	ကျား၊မ	၂၂၀၀၀၀၀၀	၆
၅				
၆				
၇				

၉။ လူထုစီမံကိန်း၏ လာမည့် (၄) နှစ်အတွက် အကျုံးမဝင်သော ဦးစားပေး ဖွံ့ဖြိုးတိုးတက်မှု လုပ်ငန်း အစီအစဉ်များအားဖော်ပြပါ။

အဆင့်	ကျေးရွာအတွက် ဦးစားပေး ဖွံ့ဖြိုး တိုးတက်မှု လုပ်ငန်းစဉ်များ	အဆိုပြုသူ (အမျိုးသားများ/ အမျိုးသမီးများ/အမျိုးသား+ အမျိုးသမီး)	အခန်းကဏ္ဍ
၁	ဆရာ/မ ဖြည့်စေခြင်း	မ	
၂	ဆက်ချယ် / အထူးပုဂ္ဂိုလ်များ	မ	
၃	စိုက်ပျိုးရေး နည်းပညာချိ	ကျား၊မ	
၄			
၅			
၆			

ခေါင်းဆောင်၊ ကျေးရွာစီမံကိန်းအထောက်အကူပြုကော်မတီမှ အတည်ပြုသည်။

အမည် ဦးမိုးမောင် လက်မှတ် နေ့စွဲ ၈. ၂. ၂၀၁၇



၁၁။ ပုံစံ ၈-၄ ကျေးရွာဖွံ့ဖြိုးရေးစီမံကိန်းလုပ်ငန်းခွဲရွေးချယ်ခြင်းပုံစံ

(လူထုလက်ပြုစီမံကိန်းစီမံကိန်းလက်စွဲ (အပိုင်း-၃ ၂၆.၉.၂၀၁၅)
 ပုံစံ ၈-၄ ကျေးရွာအုပ်စုစီမံကိန်းလုပ်ငန်းခွဲရွေးချယ်ခြင်းပုံစံ

လမ်းညွှန်ချက်။ ။ ကျေးရွာအုပ်စုစီမံချက်ရေးဆွဲသည့်အစည်းအဝေးတွင် ဤပုံစံအားလူထုစည်းရုံးရေးမှူး / လက်ထောက်နည်းပညာမှူးတို့၏ အကူအညီဖြင့်ပြည်စုံရွာ ဖြည့်သွင်းရမည်။ ဤပုံစံအားပြည်စုံရွာ ဖြည့်သွင်းပြီးပါကကျေးရွာအုပ်စုဖွံ့ဖြိုးတိုးတက်ရေးစီမံချက်တွင်နောက်ဆက်တွဲအဖြစ်တွဲထားရမည်။ CF မှ အချက်အလက်များကို MIS သို့ ထည့်သွင်းရမည်။
 ကျေးရွာစည်းရုံးရေးမှူး/ဝန်ထမ်းအမည် ဒေါ်မြ၊မြ၊ဝင်း
 နေဖွဲ့ ၆-၂-၂၀၁၇
 ပြည်နယ်/တိုင်း မန္တလေး၊ ပြနယ် ပုသိမ်၊ ကျေးရွာအုပ်စု ၅၁၆-၃
 စက်ဝန်းအားအမှတ်ဖြစ်ပေးပါ(✓)၊ စက်ဝန်း(၁)၊ စက်ဝန်း(၂)၊ စက်ဝန်း(၃)၊ စက်ဝန်း(၄)

ကျေးရွာအမည်	ဆောင်ရွက်မည့် လုပ်ငန်းများ	အတိုင်းအတာ	ခန့်မှန်း တိုက်ရိုက်အကျိုး ခံစားခွင့်ရှိသူများ	အဆိုပြုတင်ပြသူ	စီမံကိန်းမှ ထည့်ဝင်မှု	ခန့်မှန်းကုန်ကျစရိတ်		စုစုပေါင်း
						ကျေးရွာမှ ထည့်ဝင်မှု	အခြားထည့်ဝင်မှု (ဖော်ပြပါ) ထည့်ဝင်ငွေ အမည်/အဖွဲ့	
၅၁၆-၃	၅၅၀၀၀ ခံစား	(၁၆'x၁၀'x၈')	၅၇	ကျား မ ကျား+မ ✓	3530000/-	-	-	
၅၁၆-၄ (၁၀၁)	၅၅၀၀၀ ခံစား	(၁၆'x၆'x၆')		ကျား မ ကျား+မ	2100000/-	-	-	
၅၁၆-၅	၅၅၀၀၀ ခံစား	(၁၆'x၁၀'x၈')		ကျား မ ကျား+မ	-	-	-	
၅၁၆-၆	၅၅၀၀၀ ခံစား	၁၄၇၀x၁၆'x၄' နေထိုင်ခန်း + ၅၀၀ ခံစား		ကျား မ ကျား+မ	15130000/-	-	-	

ရာထူး ကျေးရွာအုပ်စု စီ/ထောက်ကော်မတီ ဥက္ကဋ္ဌ အမည် လက်မှတ် ရက်စွဲ



၁၂။ အစည်းအဝေးမှတ်တမ်းများ

3



ကျေးရွာအစည်းအဝေးမှတ်တမ်း

အစည်းအဝေးပြုလုပ်သည့်နေရာ ။ ။ ရွာစုကျေးရွာ ၊ ဘုန်းကြီးကျောင်း၊
 ကျေးရွာ ။ ။ ရွာစု
 ကျေးရွာအုပ်စု ။ ။ ရွာစု
 အချိန် ။ ။ ၁၃:၀၀
 အစည်းအဝေးအမည် ။ ။ ဒုတိယကြိမ် စာချုပ် စာစာ

တက်ရောက်သူဦးရေ ကျား (၃၇) ၊ မ (၆၁) စုစုပေါင်း (၉၈)

အစည်းအဝေးတွင်ဆွေးနွေးသည့်အကြောင်းအရာ။

- ၁။ - PRA များ၏ ရလဒ်များနှင့်ဆက်သွယ်မှုများ ရှင်းပြပေးခြင်း
- ၂။ - ကျား - မ ဗဟို ခွဲ ချိ ကျွဲ မှတ်တမ်း ပြဿနာများ ဆွေးနွေးခဲ့ခြင်း
- ၃။ - လုပ်ငန်းခွင်များ ထွက်ပေါ်လာသောကြောင့် ကနဦးဝင်စားလုပ်ငန်းများနှင့်
- ၄။ ကနဦးဝင်စားလုပ်ငန်းများကို ရှင်းပြပေးခဲ့ခြင်း။
- ၅။ - ကနဦးဝင်စားလုပ်ငန်းများ၊ ကျေးရွာလူထုက ဦးစားပေးလုပ်ငန်း
- ၆။ များ ထွက်ပေါ်လာစေရန် မဲပေး ဆွေးနွေးချက်များ
- ၇။ - လုပ်ငန်းခွင်များ ဦးစားပေးရွေးချယ်ဖွဲ့စည်းသောကြောင့် ကော်မတီ၏
- ၈။ များကို မဲပေးရွေးချယ်ခဲ့ခြင်း
- ၉။ - ကော်မတီဝင်များ၏ ခုတ်တမ်းချက်များ၊ ဝေဖန်ဆွေးနွေးမှုများ
- ၁၀။ စီမံခန့်ခွဲမှု၊ စီမံခန့်ခွဲမှုများ ရှင်းပြပေးခြင်း



ဆွေးနွေးချက်များ (ပြောသူနှင့်အကြောင်းအရာကိုထွဲမှတ်တမ်းတင်ရန်)

- ၎င်းတို့၏ ဝင်ရောက်မှု၊ ချုပ်ချယ်ခြင်း၊ ဝန်ထမ်းများ၊ အဖွဲ့များ၊ ကာလအတွင်း လူမှုစနစ်များ၊ စီမံကိန်း၏ ကျင့်ထုံးများကို လိုက်နာမှု၊ ဆောင်ရွက်မှု၊ လိုက်နာမှုမရှိဘဲ ချစ်ခင်မှု၊ အားပေးမှု၊ အားပေးမှု၊ အားပေးမှုကို ရှာဖွေခြင်း၊ လက်မှတ်ရေးထိုးခြင်း။
- ပုံစံ - ၁ - ၂ ကိုယ်စား ဝန်ထမ်းများ၊ အဖွဲ့များ၊ အဖွဲ့များ ဖြစ်ပေါ်ခြင်း
- လူမှုစနစ်များ၊ ဝန်ထမ်းများ၊ ဝန်ထမ်းများကို ရှာဖွေခြင်း

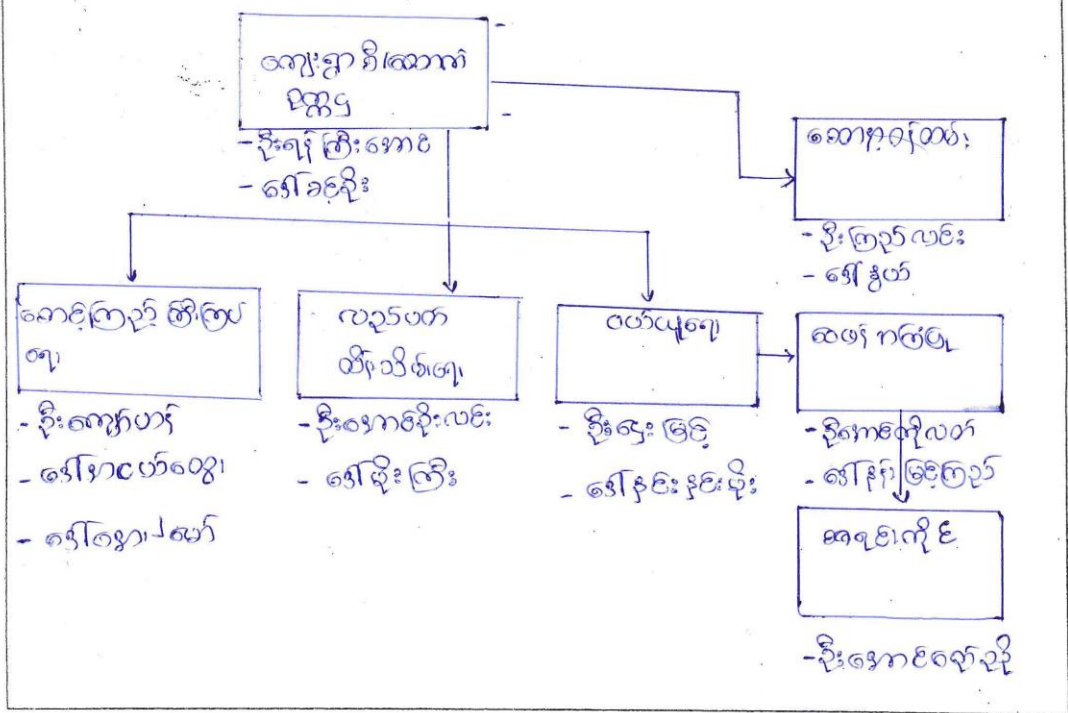



ဆုံးဖြတ်ချက်များ

၁။

.....

၂။

.....

၃။

.....

၄။

.....

၅။

.....

မှတ်တမ်းတင်သူ *ကျော်*
အမည် *ဒေါ်မြမေဝင်း*
ရာထူး *လူထုစဉ်းစားရေးမှူး*
ရက်စွဲ *၇. ၂. ၂၀၁၇*

အတည်ပြုသူ *ကျော်*
အမည် *ဒေါ်ဘိဝေ*
ရာထူး *လူထုစဉ်းစားရေးမှူး*
ရက်စွဲ *၇. ၂. ၂၀၁၇*



၁၃။ ကဏ္ဍအလိုက် အခက်အခဲမှတ်တမ်း

အုပ်စု - ၁၄ : ၉ --- လေ့လာမှု - ၁၄ : ၉ ---

မနက်ဆက်တွဲ(၄) ခြားနားသော အုပ်စုများအတွက် ဦးစားပေးဖွဲ့ ခြားခြင်းလုပ်ငန်းစဉ် အနှစ်ချုပ်

မူရင်းသည်အား VPSC တွင်ထားရှိရပါမည့်အခြားဌာနများနှင့် ညှိနှိုင်းရန်အတွက် မိတ္တူထား TPIC သို့ပို့ရပါမည့်အခါ အခမဲ့ဖြင့် သွင်းရန် မလိုအပ်ပါ။

	အဆင့်	လုပ်ငန်း	မည်သည့်ဦးစားပေးလဲ	ကျေးဇူးမှတ်တမ်းပုံစံ (သို့) အုပ်စု	ပြင်ဆင်မည့်သူ ထောက်ခံမှု မရှိ
အခြေခံအဆောက်အအုံ	၀	အုပ်စု: ၁၄ ၀၂၀၉၀၉	<input checked="" type="checkbox"/> မ <input checked="" type="checkbox"/> ကျား	ကျေးဇူးမှတ်တမ်းပုံစံ	မရှိ
	၂	အုပ်စု: ၁၄ ၀၉၀၉၀၉	<input checked="" type="checkbox"/> မ <input checked="" type="checkbox"/> ကျား	"	"
	၃	အုပ်စု: ၁၄ ၀၉၀၉၀၉	<input checked="" type="checkbox"/> မ <input checked="" type="checkbox"/> ကျား	"	"
	၄	အုပ်စု: ၁၄ ၀၉၀၉၀၉	<input checked="" type="checkbox"/> မ <input checked="" type="checkbox"/> ကျား	"	"
	၅		<input type="checkbox"/> မ <input type="checkbox"/> ကျား		
အသက်မွေးဝမ်းကျောင်း/ ဝိတ်ပါးရေး	၀	အုပ်စု: ၁၄ ၀၉၀၉၀၉	<input checked="" type="checkbox"/> မ <input type="checkbox"/> ကျား	ကျေးဇူးမှတ်တမ်းပုံစံ	-
	၂	အုပ်စု: ၁၄ ၀၉၀၉၀၉	<input type="checkbox"/> မ <input checked="" type="checkbox"/> ကျား	"	-
	၃		<input type="checkbox"/> မ <input type="checkbox"/> ကျား		
	၄		<input type="checkbox"/> မ <input type="checkbox"/> ကျား		
	၅		<input type="checkbox"/> မ <input type="checkbox"/> ကျား		
ကျန်းမာရေးနှင့် အာဟာရ	၀		<input type="checkbox"/> မ <input type="checkbox"/> ကျား		
	၂		<input type="checkbox"/> မ <input type="checkbox"/> ကျား		
	၃		<input type="checkbox"/> မ <input type="checkbox"/> ကျား		
	၄		<input type="checkbox"/> မ <input type="checkbox"/> ကျား		
	၅		<input type="checkbox"/> မ <input type="checkbox"/> ကျား		
ပညာရေး	၀		<input type="checkbox"/> မ <input type="checkbox"/> ကျား		
	၂		<input type="checkbox"/> မ <input type="checkbox"/> ကျား		
	၃		<input type="checkbox"/> မ <input type="checkbox"/> ကျား		