

ပြည်ထောင်စုသမ္မတ မြန်မာနိုင်ငံတော် အစိုးရ
စိုက်ပျိုးရေး၊ မွေးမြူရေးနှင့် ဆည်မြောင်းဝန်ကြီးဌာန
ကျေးလက်ဒေသဖွံ့ဖြိုးတိုးတက်ရေး ဦးစီးဌာန
ပျော်ဘွယ်မြို့နယ်



လူထုပဟိုပြုမံကိန်း
National Community Driven Development Project (NCDDP)



ကျေးရွာဖွံ့ဖြိုးရေးအစီအစဉ်
Village Development Plan (VDP)
ရွာသစ်ကလေးကျေးရွာ၊ ထရံကာကျေးရွာအုပ်စု



မာတိကာ

- ၁။ မြို့နယ်မြေပုံ
- ၂။ ကျေးရွာမြေပုံ(တည်နေရာ)
- ၃။ အုပ်စုတွင်ပါဝင်သောကျေးရွာများစာရင်း
- ၄။ ကျေးရွာအခြေခံအချက်အလက်များ (ကျေးရွာသမိုင်းကြောင်း)
- ၅။ လူထုပူးပေါင်းပါဝင်သော လူမှုဆန်းစစ်ခြင်းနှင့် အကဲဖြတ်ခြင်းလုပ်ငန်းစဉ်(PSA/PRA)အကျဉ်းချုပ်ဇယား
- ၆။ ကျေးရွာဖွံ့ဖြိုးရေးအစီအစဉ်အတွက်အသုံးပြုခဲ့သော PRA tools များနှင့်တစ်ခုချင်းစီအတွက် သုံးသပ် ချက်များ
- ၇။ ကော်မတီဝင်များရွေးချယ်ခြင်းနှင့်ကျေးရွာဖွံ့ဖြိုးရေးအစီအစဉ်ဆောင်ရွက်မှုမှတ်တမ်းဓါတ်ပုံများ
- ၈။ ကျေးရွာအချက်အလက် (ပုံစံ-၁)
- ၉။ စီမံကိန်းစက်ဝန်းအချိန်ဇယား (ပုံစံ-၂)
- ၁၀။ ကျေးရွာဖွံ့ဖြိုးရေးဦးစားပေးအစီအစဉ် (ပုံစံ-၃)
- ၁၁။ အစည်းအဝေးမှတ်တမ်းများ
- ၁၂။ ကဏ္ဍအလိုက်ဦးစားပေးဖွံ့ဖြိုးရေးလုပ်ငန်းစဉ်များ



၁။ ဖျော်ဘွယ်မြို့နယ် မြေပုံ

ဖျော်ဘွယ်မြို့နယ်အခြေပြမြေပုံ

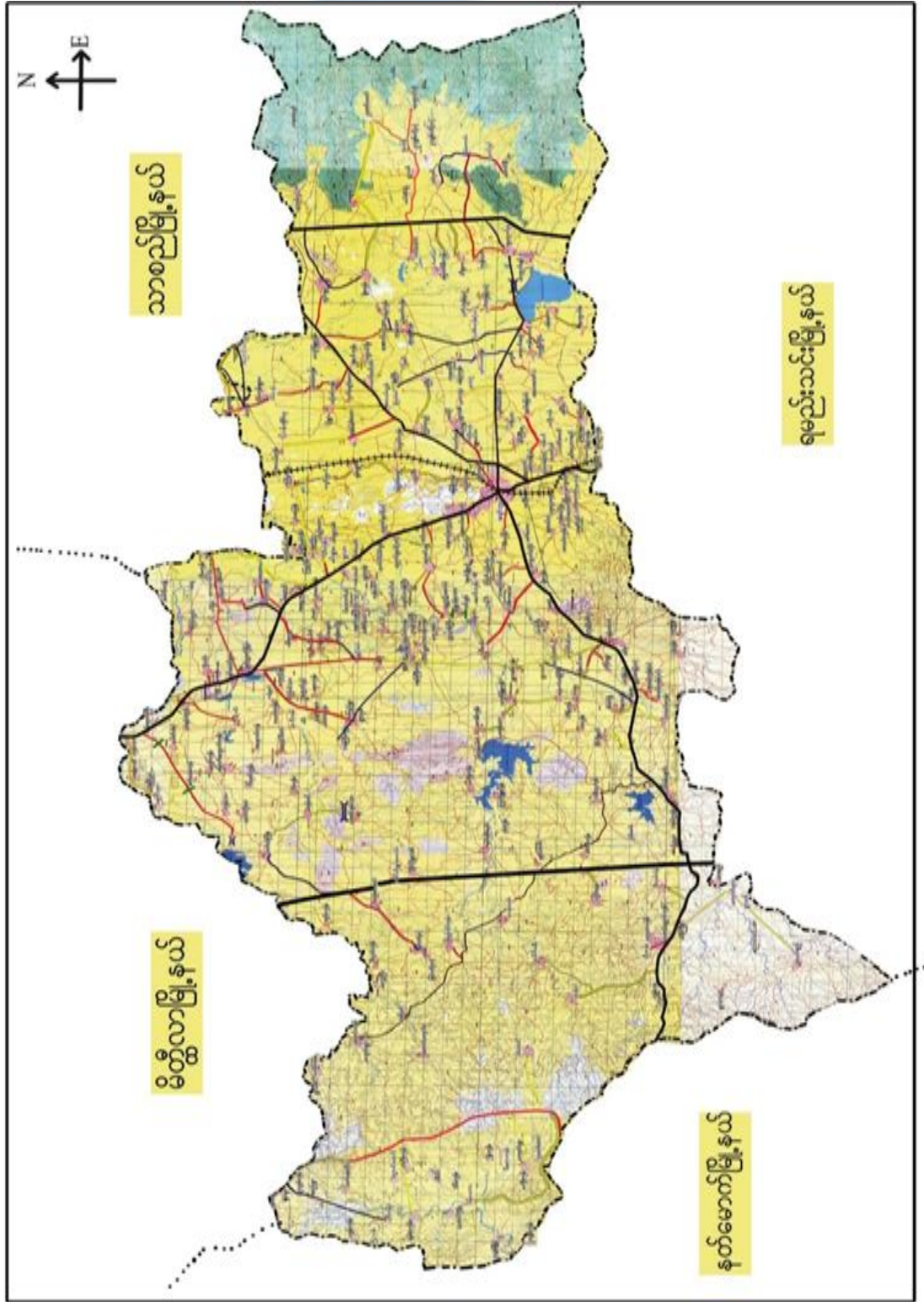



- ထိခိုက်လွယ်သော အုပ်စုများ လူဦးရေ (သက်ကြီး၊ မြေယာမဲ့၊ မသန်စွမ်းအုပ်စုများ)

သက်ကြီး	မြေယာမဲ့	မသန်စွမ်း
၇၀	-	၂

- ကျေးရွာတွင်းရရှိနိုင်သော ဝန်ဆောင်မှုများ (ကျန်းမာရေးဆေးခန်း၊ စာသင်ကျောင်း)

ဆေးရုံ/ဆေးခန်း	စာသင်ကျောင်း	စာကြည့်တိုက်	မူကြိုကျောင်း	ဈေး
မရှိ	ရှိ	မရှိ	မရှိ	မရှိ

- ရွာသူရွာသားများ၏ အဓိကစီးပွားရေးလုပ်ငန်း (စိုက်ပျိုးမွေးမြူရေး၊ အခြားသီးနှံများ)

မွေးမြူရေး		စိုက်ပျိုးရေး		အခြား
နွား	ဆိတ်	ကြက်သွန်	နှမ်း၊ပဲတီစိမ်း	

- အဓိကရရှိနိုင်သော အရင်းအမြစ်များ

ကျောက်	သဲ	ကျောက်ဆွေး	ဂျင်းမြေ	အခြား
မရှိ	ရှိ	မရှိ	မရှိ	

- ကျေးရွာနှင့်သက်ဆိုင်သော အခြားအရင်းအမြစ်များ

သောက်သုံးရေရရှိနိုင်မှု	မြေလွတ် မြေရိုင်း	ဆည်ရေသောက်စေရိယာ	အခြား
ရှိ	မရှိ	မရှိ	



၅။ လူထုပူးပေါင်းပါဝင်သော လူမှုဆန်းစစ်ခြင်းနှင့် အကဲဖြတ်ခြင်းလုပ်ငန်းစဉ် (PSA/PRA) အကျဉ်းချုပ်ဇယား

စဉ်	ကိရိယာများ (PRA Tools)	ရက်စွဲ	ဦးတည်အုပ်စုနှင့် ရည်ရွယ်ချက်များ	တက်ရောက်သူ			အဓိက ဆွေးနွေးချက်များ
				ကျား	မ	ပေါင်း	
၁	ကျေးရွာလူမှုရေး၊ အရင်းအမြစ်ပြမြေပုံ (Social Map/ Resource Map)	၂.၁၂.၂၀၁၉	ရပ်မိရပ်ဖ၊ ကော်မတီဝင်များ၊ ကျေးရွာလူထုများ၊ မြေပုံအားအသုံးပြု၍ ၎င်းတို့၏ အဓိကပြဿနာများ၊ အရင်းအမြစ်များနှင့်အခြေခံအဆောက်အအုံများ၊	၅	၅	၁၀	ကျေးရွာလူထု၏ ထင်ရှားသောမြေနေရာ၊ အခြေခံအဆောက်အအုံအစဉ်များ၊ တိုင်းရင်းသားနှင့် ဘာသာရေး အဖွဲ့အစည်းများ၊ မသန်စွမ်းသူရှိသည့်အိမ်ထောင်စုများ၊ အမျိုးသမီးဦးဆောင်သည့်အိမ်ထောင်စုများ၊ လူမှုရေးဆိုင်ရာ ရာအချက်အလက်များ၊ ပြဿနာများနှင့် ဖြစ်နိုင်ခြေရှိသော အဆောက်အအုံအစဉ်သစ်များ
၂	ဥစ္စာနေကြွယ်ဝမှုအဆင့် သတ်မှတ်ခြင်း (Wealth Ranking)	၂.၁၂.၂၀၁၉	ကျေးရွာအတွင်း စီးပွားရေးအခြေအနေကွာခြားသော အုပ်စုများကို စိစစ်ရန် ချမ်းသာ၊ အလယ်အလတ်၊ နွမ်းပါး၊ အလွန်နွမ်းပါးအုပ်စုများ	၈	၅	၁၃	ကျေးရွာအတွင်းရှိ အိမ်ထောင်စုများအား လူမှုစီးပွားအခြေအနေအလိုက် အုပ်စုများသတ်မှတ်ပေးခြင်း
၃	ကျေးမရေးရာကဏ္ဍ # ၁ ပိုင်ဆိုင်မှုနှင့်ခွဲခြမ်းစိတ်စိတ်ဖြာမှု	၂.၁၂.၂၀၁၉	အမျိုးသားနှင့်အမျိုးသမီးများ (အရင်းအမြစ်ပိုင်ဆိုင်အသုံးချမှု)	၁၀	၈	၁၈	အမျိုးသားနှင့်အမျိုးသမီးများ (အရင်းအမြစ်ပိုင်ဆိုင်အသုံးချမှုထိန်းချုပ်မှုပုံစံအားခွဲခြမ်းစိတ်ဖြာခြင်း)။
၄	ရာသီခွင်ပြပြကွဲဒီဇိုင်း (Seasonal Calendar)	၂.၁၂.၂၀၁၉	ကော်မတီဝင်၊ အမျိုးသမီး၊ အမျိုးသားများ	၁၅	၁၂	၂၇	ကျေးရွာတွင် တစ်နှစ်ပတ်လုံးကွဲပြားခြားနားသော အချိန်အလိုက် အချိန်အလိုက် ဖြစ်ပျက်ဆောင်ရွက်ခဲ့သည့်ရာသီဥတု၊ စိုက်ပျိုးရေး၊ လယ်ယာလုပ်ငန်းများ၊ နေ့စားလုပ်ငန်းများ၊ မွေးမြူရေးလုပ်ငန်းများ၊ ဝမ်းစာဖူလုံမှုနှင့် ပွဲတော်များ

၅	ကျားမရေးရာ # ၂ ။ ပင့်ကူအိမ် ကွန်ယက် (Spider Web)	၂.၁၂.၂၀၁၉	အမျိုးသားများ နှင့် အမျိုးသမီးများ	၈	၅	၁၃	ကျေးရွာအတွင်းရှိ အမျိုးသမီး များ၏ အခြေအနေကို သိရှိစေရန် တန်းတူအခွင့်အရေး ရရှိမှု နှင့် မရရှိသည့် အကြောင်းအရင်း၊ ပညာရေးအတွက်ဆုံးဖြတ်ချက်ချခြင်း၊ အိမ်မှုကိစ္စဆောင်ရွက်မှု
၆	အဖွဲ့အစည်းချိတ်ဆက်ပုံ - ဗင်းပုံစံ (Venn Diagram)	၂.၁၂.၂၀၁၉	ကျေးရွာအုပ်ချုပ်ရေးအဖွဲ့၊ ကျေးရွာစီ/ထောက်အဖွဲ့	၇	၅	၁၂	ကျေးရွာတွင်းရှိ အဓိကအုပ်စုများ၊ အဖွဲ့အစည်းများတည်ရှိနေမှုကို သိရှိရန်၊ ၎င်းအဖွဲ့အစည်းများ၊ အုပ်စုများဆက်စပ်ပုံစံများပူးပေါင်းဆောင်ရွက်မှုအား သိရှိနိုင်ရန်



၇	ပြဿနာသစ်ပင် (Problem Tree)	၁၁၂၂၀၁၇	အမျိုးသားများနှင့် အမျိုးသမီးများ	၂၁	၁၉	၄၀	ကျေးရွာဖွံ့ဖြိုးတိုးတက်မှု နောက်ကျခြင်းအ ကြောင့်သိရှိ နိုင်ရန်
၈	ကျေးရွာ၏ မျော်မှန်းချက် (၄)နှစ်စာ ကျေးရွာဖွံ့ဖြိုးရေး အစီအစဉ်	၂၁၂၂၀၁၉	အမျိုးသားအုပ်စု၊အမျိုး သမီးအုပ်စု၊လူငယ်အုပ်စု၊ ရပ်မိရပ်ဖအုပ်စု	၃၄	၄၉	၈၃	ကျေးရွာသားများ၏ မဲပေးရွေးချယ်ထားသည့် ဖွံ့ဖြိုးတိုးတက်ရေးလုပ်ငန်းစဉ်များအား ဦးစားပေးအလိုက်သတ်မှတ်ချက်





၆။ ကျေးရွာဖွံ့ဖြိုးရေးအစီအစဉ်အတွက်အသုံးပြုခဲ့သော PRA Tools များနှင့်တစ်ခုချင်းစီအတွက်သုံးသပ်ချက်များ

၆.၁။ ကျေးရွာ သယ်ယူပို့ဆောင်ရေး

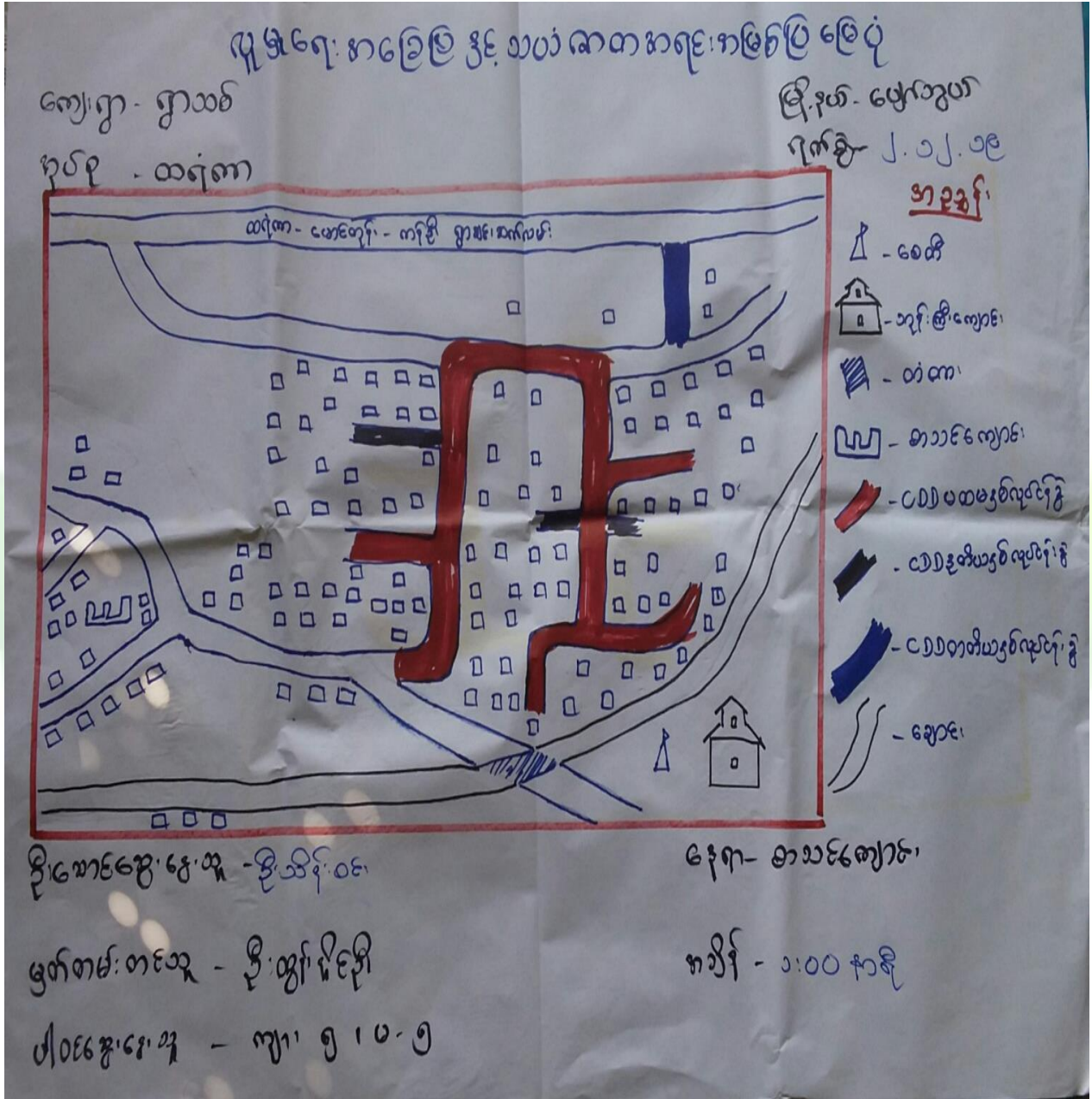



လူမှုရေးအခြေပြု ဌာနသယံဇာတအရင်းအမြစ်
ပြုစေပုံ

ကျေးဇူးပြုခြင်း ဌာနသယံဇာတ

ကျေးဇူးတရားနှင့် နှစ်ထောင်စုများ အားလုံး သည်
ဗုဒ္ဓအာသာကို ကိုးကွယ် ယုံကြည်သည်။ စာပိုဒ်က နိုင်
စိုက်ပျိုးရေး၊ မွေးမြူရေး၊ လူဝင်၊ များကို လုပ်ကိုင်
ကြပြီး ကြက်ဖွပ် နိုဗိုက်ပျိုးရေးမှာ ကျေးဇူးတရားစိက
စိုက်ပျိုးရေးဖြစ်သည်။

အလုပ်ကိုင် အခွင့်အလမ်း နည်းပါးသော ကြောင့် ဝင်ငွေ

ထွက်ငွေ ဖြစ်ပေ။ အလုပ်ကိုင် အခွင့်အလမ်း များ
တိုးတက်ကောင်းမွန်စေရန်က တွက် စက်မှု လက်မှု သစ်တော၊
အိမ်တွင်း မူ လူဝင် များ၊ ကစားခြင်း စိုက်ပျိုးရေး၊ နည်းပညာ
များ ပံ့ပိုးကူညီ ဖြစ်ကြောင်း အားလုံး အားပေးကူညီမှုများ ပြုလုပ်ရန်
လိုက်လံလျှောက်ဆိုသည်။

လူထုထံတွင် ဖြစ်ပုံကို ဖော်ပြပေးရန် မူကြမ်း ကျေးဇူးတရား
လမ်းများနှင့် ကျွန်ုပ်တို့ သောကဗြာ၊ ကဏ္ဍများ တိုးတက်ကောင်းမွန်
လာသော်လည်း လိုက်လံလျှောက်ဆိုမှုများ များစွာ ပြုပေးဆောင်ရွက်ပေးပါ။



၆.၂။ ကျေးရွာအရင်းအမြစ် ပိုင်ဆိုင်မှုသုံးသပ်ခြင်း။

ပိုမိုဆိုင်မှု သုံးသပ်ခြင်း

ကျေးရွာ - ရွာသစ် ကုန်စုံ - ထရုံကော			မြို့နယ် - ငွေလွှာ ရက်စွဲ - ၂. ၁၂. ၁၉		
ဧကရင်းကုန်စုံ ကသုံး ခွဲ မူ			ကရင်းကုန်စုံ ထိန်းချုပ် မူ		
ကမ္ဘာ့သား	ကမ္ဘာ့သား	ကမ္ဘာ့သား + ကမ္ဘာ့သား	ကမ္ဘာ့သား	ကမ္ဘာ့သား	ကမ္ဘာ့သား + ကမ္ဘာ့သား
ပွင့်ပေါင်း	ထပ်	ဆိုင်ကယ်	ပွင့်ပေါင်း	ထပ်	ခွာ
သစ်ကော		လှည်း	သစ်ကော		ဆိုင်ကယ်
ခွာ		လယ်ယာ	လှည်း		လယ်ယာ
		ရေတွင်း	ရေတွင်း		
		က	က		
ဦးစောစောစောစော -			ရေကုန် - စာသင်ကျမ်း		
မြန်မာ့တစ်ခုခု - ဦးစောစောစော			ကမ္ဘာ့ - ၂. ၀၀ နာရီ		
ပါဝင်ကျေးရွာစော - ကျား (၁၀)၊ ၁ - ၈					



ပိုင်ဆိုင်မှုသုံးသပ်ခြင်း

ဆွေးနွေးခြင်း နှင့် ဆုံးဖြတ်ခြင်း

* နှစ်၊ လှည်း၊ ကား၊ ဆိုင်ကယ်၊ သစ်တော တို့ကို အမျိုးသားများက သုံးစွဲပြီး အပ်ချုပ်စေ၊ မီးထင်းတို့ကို အမျိုးသမီးများက သုံးစွဲကြသည်။

* စစ်အင်္ကျီ၊ ဂေတုန်း၊ ဂေဏှီ၊ လက်၊ သီးနှံတို့ကို အမျိုးသမီး အမျိုးသားတို့က သုံးစွဲကြသည်။

* သစ်တော၊ ဆိုင်ကယ်၊ ကား၊ ဂေတုန်း၊ နှစ်လှည်းတို့ကို အမျိုးသားများက ထိန်းချုပ်ပြီး အပ်ချုပ်စေ၊ မီးထင်းတို့ကို အမျိုးသမီးများက ထိန်းချုပ်သည်။

* သီးနှံ၊ လက်၊ ထင်း၊ ဂေဏှီ၊ နှစ်တို့ကို အမျိုးသားနှင့် အမျိုးသမီးတို့က ထိန်းချုပ်ကြသည်။



၆.၃။ ကျေးရွာ၏လူမှုစီးပွားအဆင့်သတ်မှတ်ခြင်း။ (Wealth Ranking)

ဥစ္စာကြွယ်ဝမှုလယာ၊

ကျေးရွာ - ရွာသစ်
 မှတ်စု - ၀၀၇၈

မြို့နယ် - ဖောဏ်ကွတ်
 ရက်စွဲ - ၂.၁၂.၁၉

အမျိုးအမည်	သတ်မှတ်ချက်များ	အိတ်ဆောင်စုအရေအတွက်	ကျိပ်နှုန်း
ရွာသား	တိုက်ကိုင်၊ ကား၊ လယ် ၁၀ ဇာ ဆွဲစက်၊ ဂွန်ဒေါင်း	၁၆	၁၀.၆ %
ကလေး ကလေး	ပျဉ်ဆောင်ကိုင်၊ ခိုကယ်၊ သုံးစီးခိုကယ်၊ လယ် ၅ ဇာ ဧက ၁ ဇာ	၁၀၇	၇၀.၉ %
ဇွဲပါး	ဆင်က၊ ဖြတ်၊ သေး၊ ခိုကယ်၊ လယ် ၆ ဇာ	၂၈	၁၈.၅ %
	စုစုပေါင်း	၁၅၁	၁၀၀ %

မြို့နယ်အဖွဲ့၊ ဇွဲသို့ - ဦးဝင်းစိန်
 မြို့နယ် - စာသင်ကျောင်း
 မြို့နယ် - စာသင်ကျောင်း - ဦးထွန်း၊ ဦးစိန်
 မြို့နယ်အဖွဲ့၊ ဇွဲသို့ - ကျား - ၈၊ ၁ - ၅



ဥစ္စာနေကြွယ်ဝမှုသုံးသပ်ချက်။

ဥစ္စာနေကြွယ်ဝမှုအားသတ်မှတ်ခြင်း
ဆွေးနွေးခြင်း၊ နှင့် သတ်မှတ်ခြင်း

- တိုက်ရိုက် ၊ ကား ၊ လယ် (ဆ)ဇာ ၊ ထွက်စက် ၊ ရွက်ပေး
 ပိုင်ဆိုင်သော နိမိတ်ထောက်ရများအား ချစ်အားသော နိမိတ်ထောက်ရ
 များအဖြစ်သတ်မှတ်ပြီး ကျေးဇူးနိမိတ်ထောက်ရ၏ ၅ ပုံ ၁ ပုံ
 ခန့် ဖြစ်သည်။

- ပျဉ်ထောက်ထွက်ပေး ၊ သုံးစွဲနိုင်ကယ် ၊ နိုင်ကယ် ၊
 လယ် (၅)ဇာခန့် ၊ ဧက (၁) နှစ် ၊ ပိုင်ဆိုင်သော နိမိတ်ထောက်ရ
 များအား နယ်လယ်ကလေး နိမိတ်ထောက်ရများအဖြစ်သတ်မှတ်
 ပြီး ကျေးဇူးနိမိတ်ထောက်ရ၏ ထက်ထက်ကျော် ခန့် ဖြစ်သည်။

- ထင်ရှားကြီးမား ၊ နိုင်ကယ် ၊ လက်လှုပ်လက်စား နိမိတ်ထောက်ရ
 များအား နယ်လယ်ကလေး နိမိတ်ထောက်ရများအဖြစ်သတ်မှတ်ပြီး
 ကျေးဇူးနိမိတ်ထောက်ရ၏ ၅ ပုံ ၁ ပုံ ခန့် ဖြစ်သည်။



ရာသီခွင်ပြ ပြက္ခဒိန်

ဆွေးနွေးခြင်း နှင့် ဆန်းစစ်ခြင်း

* ရာသီဥတုမှာ ပူပြင်းခြောက်သွေ့သောရာသီဥတုဖြစ်ပြီး

ရာသီဥတုဒွန်တန်မြေပွဲ၌ သစ်ကြောင်း သိရသည်။

* ဝိုက်ပျိုးရေးမှာ - ငရုတ်၊ ပဲတီးဝမ်း၊ ဆန်းချို၊ ဝါ နှင့် ဇာန်လအတွက်

အကျဉ်းကျ ဝိုက်ပျိုးပြီး ဝါ-ဝိုက်ပျိုးမှုရှိကြောင်း သိရသည်။

* ကျန်းမာရေးမှာ များစွာ နှစ် ချောင်းဆိုးများသာရှိပြီး အခြား

ကျန်းမာရေးမရှိကြောင်း သိရှိရပါသည်။

* ပွဲတော်အားဖြင့် သင်္ကြန်ပွဲတော်၊ ဝါဆိုသန်းကပ်၊ မီးထွန်းပွဲတော်၊

နှစ် ကထိန်ပွဲတော်များသည် ပွဲတော်ကြီးများဖြစ်ပြီး ကျန်လများတွင်

အကျဉ်းပွဲများသာရှိကြောင်း သိရသည်။



၆.၅။ ဗင်းပုံစံကိုသုံးပြု၍ အဖွဲ့အစည်းများချိတ်ဆက်မှု

ဗင်းပုံစံကဲ့သို့ ပြု၍ ကမ္ဘာ့ကမ္ဘာ့ ချိတ်ဆက်မှု ကာလက နာလေ့ ကာလ

ကျေးဇူး - ဤသစ်
 ဗုဒ္ဓ - ထရီကာ

ကျေးဇူးကမ္ဘာ့ ချိတ်ဆက်မှု ကမ္ဘာ့ ချိတ်ဆက်မှု

ကျေးဇူးအဖွဲ့ကမ္ဘာ့ ချိတ်ဆက်မှု ကမ္ဘာ့ ချိတ်ဆက်မှု

<ul style="list-style-type: none"> - ကမ္ဘာ့ ချိတ်ဆက်မှု - အပတ်ချိတ်ဆက်မှု - ဦးဆောင်ကော်မတီ - အုပ်စုချိတ်ဆက်မှု - ဦးဆောင်ပုဂ္ဂိုလ် - ကော်မတီကော်မတီ - ပရဟိတကသစ် 	<ul style="list-style-type: none"> - ဂျပန်အဖွဲ့ချုပ် - ကျေးဇူးက - ဂ.ဝ.က - ဖွဲ့စည်းပုံ - E.P.C - ကျန်းမာရေး - ပညာရေး - သ.မ
---	---

ဦးဆောင်ကျေးဇူးအဖွဲ့ - ဦးစိုးမြင့်

ဖွဲ့စည်းပုံ - ဦးစိုးစိုးစိုး

ပါဝင်ကျေးဇူးအဖွဲ့ - ကျား - ၇၊ မ - ၅

နေရာ - စာသင်ကျောင်း

ကချင် - ၁၊ ၃၀ ကချင်



မင်းပုံစံအသုံးပြု၍ အဖွဲ့အစည်း ချိတ်ဆက် မှု၊ အား လေ့လာခြင်း

ဆွေးနွေးခြင်းနှင့် ဆန်းစစ်ခြင်း

★ ကျေးဇူးတင်စွာ အဖွဲ့အစည်း များ

- ဣဒ်မဂျင်း၊ ဆယ် အိမ်မဂျင်း များသည် ကျေးဇူးတင် လုံခြုံရေးနှင့် ရပ်ရေး ကျေးဇူးတင် ၊ သာ ရေး ၊ နာရေးများ ၊ ကျေးဇူးတင် ဖွံ့ဖြိုးရေး များကို ဦးစီးဆောင်ရွက်နေပြီး ကျေးဇူးတင် အဓိကအရေးပါသည်။ အုပ်ချုပ်မှုပိုင်း ကိုယ်စီဆောင်နေပါသည်။
- ကျေးဇူးတင်ဆောင်ရွက် အဖွဲ့အစည်းသည် လူထုဝတ်ပြုမှု ကျေးဇူးတင်ပြုသည့် သူလူထု ဖွံ့ဖြိုး မှုအတွက် ဆောင်ရွက်နေသော စီမံကိန်းကို ဦးဆောင် ဤလုပ်ဆောင် နေသော အဖွဲ့အစည်း တခုဖြစ်ပါသည်။
- ဦးလင်းရှေးကော်မတီသည် ကျေးဇူးတင် ဦးလင်းရှေးကို ကျေးဇူးတင် ရပ်စဲရပ်စဲများ ၊ ကျေးဇူးတင် အုပ်ချုပ်ရေး မှု ၊ ဖြန့်ချိ လုပ်ဆောင်မှု များနှင့် ချိတ်ဆက်ဆောင်ရွက်နေသော ကျေးဇူးတင် ဖွဲ့စည်း ထားသော ကော်မတီဖြစ်ပါသည်။
- အမျိုးသား၊ အမျိုးသမီး ဓာတ်၊ ဓမ္မာစဉ် ၊ ပုဂ္ဂလိက အဖွဲ့များကို လေ့ကျင့် ဖွဲ့စည်းထား ခြင်း ၊ ရပ်ကွက် ဖွဲ့စည်းများ ၊ အဖွဲ့အစည်းများ ၊ နာရေးများ ၊ ဘုန်းတော်ကြီးကျောင်း ၊ ဝေပေဝတ္တများကို လုပ်ဆောင်ရန်အတွက် ကျွန်ုပ်တို့ လူထုများနှင့် ဖွဲ့စည်း၍ ကျေးဇူးတင် သာရေး ၊ နာရေးများကို ဦးဆောင်ပြုလုပ်နေသော အဖွဲ့အစည်း တခုဖြစ်ပါသည်။
- အင်အားစွမ်းအား အဖွဲ့ သည်လည်း ကျေးဇူးတင် ဦးလင်းရှေး ၊ ထင်းရှေး ၊ သဘာဝသေး များ ကျေးဇူးတင် ခဲ့လျှင် အရေးပေါ်တုံ့ပြန်ရန်အတွက် ဖွဲ့စည်း ထား ပါသည်။ ၎င်း အဖွဲ့အစည်း များသည် ကျေးဇူးတင် လူထုနှင့် နီးကပ်စွာ ခြုံငုံပြီး ကျေးဇူးတင် ဖွံ့ဖြိုးရေးကို လုပ်ဆောင် နေကြပါသည်။

★ ကျေးဇူးတင်ပြုပေး အဖွဲ့အစည်း များ

- ဝေပေဝတ္တ၊ စိုက်ပျိုးရေး ၊ ရဲစခန်းတို့သည် ကျေးဇူးတင် လူထုနှင့် ဆေးကွာလျက် ခြုံငုံ ကျေးဇူးတင် ဝေပေဝတ္တ တက်ရေး ဦးစီးမှု ၊ အထွေထွေ အုပ်ချုပ်ရေး မှု ၊ ပညာရေး မှု ၊ လူထု ဖွံ့ဖြိုးမှု စီမံကိန်းတို့သည် ကျေးဇူးတင် လူထု၏ ဖွံ့ဖြိုးရေး ၊ လုံခြုံရေး ၊ ပညာရေး တို့ကို လုပ်ဆောင် ပေးလျက် ခြုံငုံ ကျေးဇူးတင် လူထု နှင့် နီးကပ် မှု ခြုံငုံ ၊ ယခုပတ်၌ အချိန်ထိ ဆေးကွာအတွက် ဖွံ့ဖြိုး တို့ တက်ရေးကို ဆောင်ရွက်ပေး နေ ပါသည်။



၆.၆။ ပင့်ကူအိမ်ကွန်ယက် နှင့် သုံးသပ်ချက်

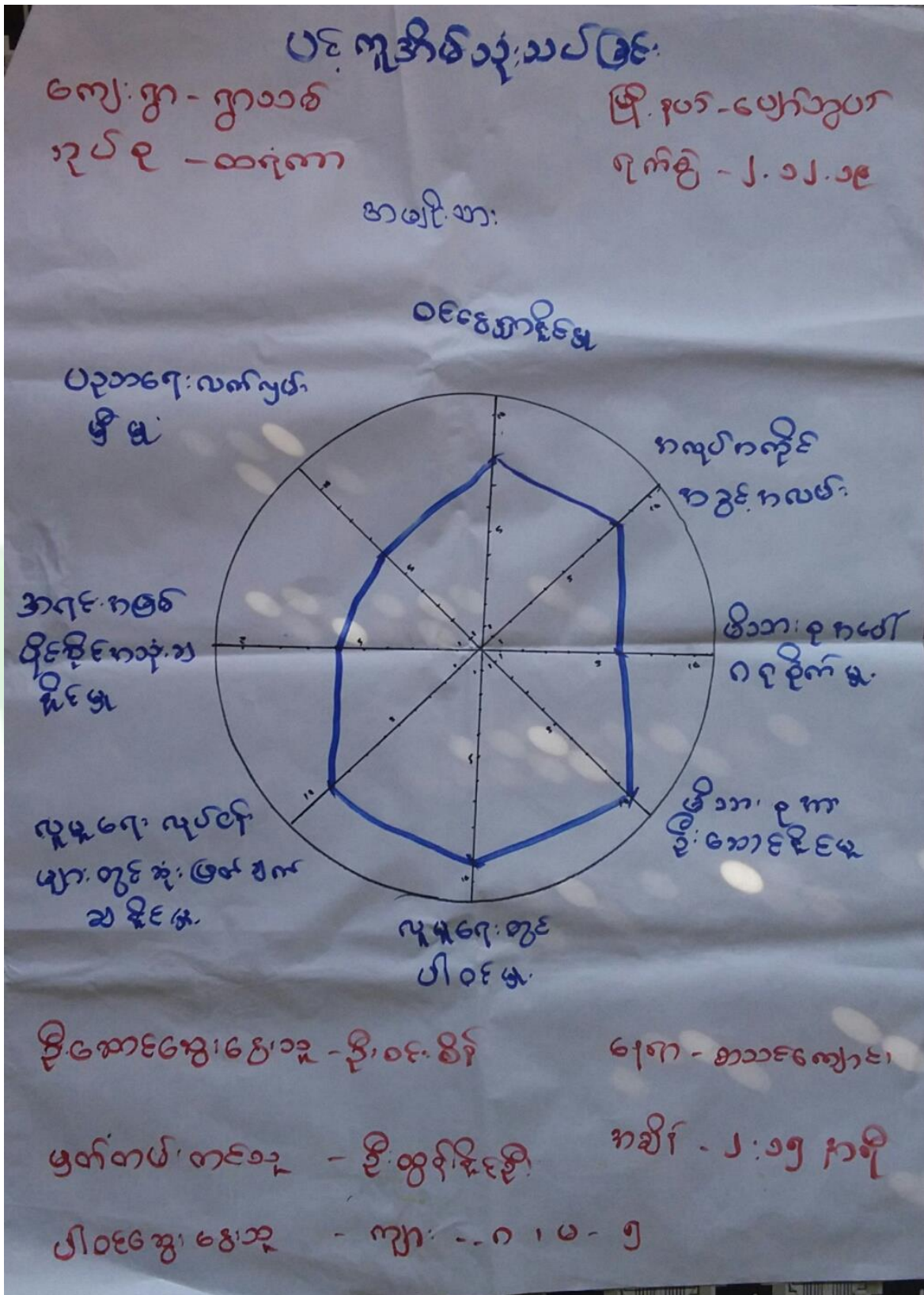



ပထမ ကျွန်ုပ်တို့ သုံးသပ်ခြင်း

ကျေးဇူး - ရွာသစ်
ကုန်စုံ - ဆရာ့ကား

ဦးပုဂံ - ရေပျော်သွယ်

ကမ္ဘာ့သစ်: ရက်စွဲ - ၂ ၁၂.၁၉

ဝေခွဲအောင်မြင်မှု

ပညာရေး
ကလေးများ နှစ်

ကမ္ဘာ့ကမ္ဘာ
ကမ္ဘာ

အရင်းအမြစ်
ပိုင်ဆိုင်မှု အသုံးပြုမှု

အိမ်ထောင်ရေး
ပိုင်ဆိုင်မှု

ကျွန်ုပ်တို့ ကျွန်ုပ်တို့
ကွဲပြားခြားနားမှု
အသုံးပြုမှု

အိမ်ထောင်ရေး
ပိုင်ဆိုင်မှု

ကျွန်ုပ်တို့ ကွဲပြား
ပိုင်ဆိုင်မှု

ဦးစီးဌာန - ဦးစီးဌာန

ကျေးဇူး - ဆရာ့ကား

အခြေခံအားဖြင့် - ဦးစီးဌာန

အချိန် - ၂:၁၅ မိနစ်

ပိုင်ဆိုင်မှု - ၆ - ၁၀



ပင် ကျွဲအိတ်သုံးသပ်ခြင်း

ကျေး: ၅၈ - ၅၈၁၁၈

ဘူပ် ၉ - ထင်္ဂုဏာ

မြို့: ၃၀၄ - ပျော်ဘွဲ့ပာ

ရက်စွဲ - ၂.၁၂.၁၉

အမျိုးအား: အဘိုးသိမ်း

ဝင်ရောက်ခြင်း

ပညာရေး: လက်ပတ်
ဖိုဗ

ကလပ်ကိုင်
ကွင်းကလပ်

အရှင်ကဏ္ဍ
ပိုင်ဆိုင်ကဏ္ဍ
နိုင်ငံ

စိတ်ကူး ပုံကဏ္ဍ
ဂရုစိုက်မှု

လူမှုရေး: လူပုဂ္ဂိုလ်
ပျားတွင်ဆုံးဖြတ်ပေး
ဆဲနိုင်မှု

စိတ်ကူး ပုံကဏ္ဍ
ပိုင်ဆိုင်နိုင်မှု

လူမှုရေး: တွင်
ပါဝင်မှု

ဦးဆောင်ရေး: ၆၅၁၃ - ဦးဝင်းစိန်

ကျေး - စာသင်ကျောင်း

ဗြဟ္မစာပေ: တင်ဆက် - ဦးထွန်းနိုင်

အချိန် - ၂:၁၅ ကာရီ

ပါဝင်ရေး: ၆၅၁၃ - ကျား - ၈၀၀ - ၅



ပြဿနာသစ်ပင်

ကျေးရွာ - ရွာသစ်

အုပ်စု - ထင်္ဂကဝ

မြို့နယ် - ပျော်သွယ်

ရက်စွဲ - ၂၀၁၇.၁၂.၁၇

ဆွေးနွေးခြင်း နှင့် ဆန်းစစ်ချက်

— * —

ကျေးရွာ ၏ အဓိကပြဿနာမှာ သွား၊ လာဇာ၊ မကောင်းခြင်း

ဖြစ်ပြီး အဓိက အကြောင်းရင်းများမှာ ဆေးကုသမှု မရခြင်း၊ မကောင်း

ခြင်း၊ ရေထုတ်ခြင်း၊ မရှိခြင်း၊ ရေပိုမိုလျာ မကောင်းခြင်း၊ ရေကြီးရေ

လျှံခြင်း၊ ရေညှိယူမှုမရှိခြင်း၊ ရေပိုမိုမရှိခြင်းတို့ဖြစ်ပြီး ရေ၊ တို့၏

အကျိုးဆက်အဖြစ် ယူဆရေ၊ ရှောင်ရေ၊ ကျန်းမာရေးစစ်ခဲ၊ ပျက်စီး

မျှော်ငြားခြင်း၊ ဖြိုပြဲ၊ ဆက်သွယ်မှုမရှိခြင်း၊ ရေညှိမှုမရခြင်း

ဝင်ရောက် ရေညှိခြင်း၊ အသင့်အကျိုးဆက်များ ကိုခံစား ရေရကြောင်း

ကျေးရွာ ဆွေးနွေး ဖြစ်ပါသည်။



၆.၈။ ကျေးရွာ၏ မျော်မှန်းချက် (၄)နှစ်စာ ကျေးရွာဖွံ့ဖြိုးရေးအစီအစဉ်

ကျေးရွာ - ဣသဇ်	အကျဉ်းချုပ်	အကျဉ်းချုပ်	အကျဉ်းချုပ်
<p>အကျဉ်းချုပ်</p>	<p>အကျဉ်းချုပ်</p>	<p>အကျဉ်းချုပ်</p>	<p>အကျဉ်းချုပ်</p>
<ul style="list-style-type: none"> - နိုင်ငံရေးအဖွဲ့အစည်းများ ပါဝင်ပါရမည် - အကျဉ်းချုပ် 	<ul style="list-style-type: none"> - အကျဉ်းချုပ် 	<ul style="list-style-type: none"> - အကျဉ်းချုပ် 	<ul style="list-style-type: none"> - အကျဉ်းချုပ်
<ul style="list-style-type: none"> - အကျဉ်းချုပ် 	<ul style="list-style-type: none"> - အကျဉ်းချုပ် 	<ul style="list-style-type: none"> - အကျဉ်းချုပ် 	<ul style="list-style-type: none"> - အကျဉ်းချုပ်
<ul style="list-style-type: none"> - အကျဉ်းချုပ် 	<ul style="list-style-type: none"> - အကျဉ်းချုပ် 	<ul style="list-style-type: none"> - အကျဉ်းချုပ် 	<ul style="list-style-type: none"> - အကျဉ်းချုပ်
<ul style="list-style-type: none"> - အကျဉ်းချုပ် 	<ul style="list-style-type: none"> - အကျဉ်းချုပ် 	<ul style="list-style-type: none"> - အကျဉ်းချုပ် 	<ul style="list-style-type: none"> - အကျဉ်းချုပ်
<ul style="list-style-type: none"> - အကျဉ်းချုပ် 	<ul style="list-style-type: none"> - အကျဉ်းချုပ် 	<ul style="list-style-type: none"> - အကျဉ်းချုပ် 	<ul style="list-style-type: none"> - အကျဉ်းချုပ်



<p>ကျေးဇူး - ရှာသင့်</p>	<p>အာဖျါ့ သတိ</p>	<p>အုပ်စု - ဆရာမ</p>
<p>အာဇာနည်</p>	<p>အောင်မြင်မှု</p>	<p>ပုံဖော်ဆောင်ရွက်ရန်</p>
<ul style="list-style-type: none"> - အသံအကျောစာအုပ်အား ဖတ်ရှုပြီး အကြောင်းအရာကို ရှင်းလင်းစွာ ဖော်ပြနိုင်ရန် 	<ul style="list-style-type: none"> - အသံအကျောစာအုပ်အား ဖတ်ရှုပြီး အကြောင်းအရာကို ရှင်းလင်းစွာ ဖော်ပြနိုင်ရန် 	<ul style="list-style-type: none"> - အသံအကျောစာအုပ်အား ဖတ်ရှုပြီး အကြောင်းအရာကို ရှင်းလင်းစွာ ဖော်ပြနိုင်ရန်
<ul style="list-style-type: none"> - နေရာအရပ်ရပ်တွင် အသံအကျောစာအုပ်ကို ဖတ်ရှုစေရန် 	<ul style="list-style-type: none"> - လက်ဖက်ရည်၊ အစားအသောက်များကို မသုံးစွဲရန် 	<ul style="list-style-type: none"> - လက်ဖက်ရည်၊ အစားအသောက်များကို မသုံးစွဲရန်
<ul style="list-style-type: none"> - အသံအကျောစာအုပ်ကို ဖတ်ရှုပြီး အကြောင်းအရာကို ရှင်းလင်းစွာ ဖော်ပြနိုင်ရန် 	<ul style="list-style-type: none"> - အသံအကျောစာအုပ်ကို ဖတ်ရှုပြီး အကြောင်းအရာကို ရှင်းလင်းစွာ ဖော်ပြနိုင်ရန် 	<ul style="list-style-type: none"> - အသံအကျောစာအုပ်ကို ဖတ်ရှုပြီး အကြောင်းအရာကို ရှင်းလင်းစွာ ဖော်ပြနိုင်ရန်
<ul style="list-style-type: none"> - အသံအကျောစာအုပ်ကို ဖတ်ရှုပြီး အကြောင်းအရာကို ရှင်းလင်းစွာ ဖော်ပြနိုင်ရန် 	<ul style="list-style-type: none"> - အသံအကျောစာအုပ်ကို ဖတ်ရှုပြီး အကြောင်းအရာကို ရှင်းလင်းစွာ ဖော်ပြနိုင်ရန် 	<ul style="list-style-type: none"> - အသံအကျောစာအုပ်ကို ဖတ်ရှုပြီး အကြောင်းအရာကို ရှင်းလင်းစွာ ဖော်ပြနိုင်ရန်
<ul style="list-style-type: none"> - အသံအကျောစာအုပ်ကို ဖတ်ရှုပြီး အကြောင်းအရာကို ရှင်းလင်းစွာ ဖော်ပြနိုင်ရန် 	<ul style="list-style-type: none"> - အသံအကျောစာအုပ်ကို ဖတ်ရှုပြီး အကြောင်းအရာကို ရှင်းလင်းစွာ ဖော်ပြနိုင်ရန် 	<ul style="list-style-type: none"> - အသံအကျောစာအုပ်ကို ဖတ်ရှုပြီး အကြောင်းအရာကို ရှင်းလင်းစွာ ဖော်ပြနိုင်ရန်



ရှာသစ်ကျေ၊ ရှာ ဗွံ၊ ဇြီး၊ တိုး၊ တက်၊ ရေး၊ လှုပ်၊ ငှက်၊ များ

အသံ	ဗွံ၊ ဇြီး၊ တိုး၊ တက်၊ ရေး၊ လှုပ်၊ ငှက်၊ များ	အနိဗြူအူ	မိရလဒ်
၁	ရှာမတ်၊ လမ်း (ကျောက်ကျောမေ)	ကျား + မ	၆၆
၂	လျှပ်စစ်ဇိုး၊ တိုး၊ ချဲ	ကျား	၁
၃	တသန်ကျောစ၊	ကျား + မ	၁
၄	အုတ်စိရေ၊ မြောင်း	ကျား + မ	
၅	ရေပေးဝေရေး	မ	
၆	စာကြည့်တိုက်		
၇	စိုက်ပျိုးရေး နည်းပညာသင်တန်း	ကျား	
၈	ကွန်ပျူတာသင်တန်း	မ	



၇။ ကော်မတီဝင်များရွေးချယ်ခြင်းနှင့်ကျေးရွာဖွံ့ဖြိုးရေးအစီအစဉ်ဆောင်ရွက်မှုမှတ်တမ်းခိတ်ပုံများ



စီမံကိန်းခိတ်ဆက်အစည်းအဝေး မှတ်တမ်းခိတ်ပုံ



ကျေးရွာဖွံ့ဖြိုးရေးဦးစားပေးမဲပေးရန်တန်းစီနေကြစဉ်



ကျေးရွာလုပ်ငန်းခွဲအတွက်အခက်အခဲများဖော်ထုတ်ဆွေးနွေးစဉ်





ကော်မတီဝင်များစာရင်း

ကျေးရွာစီမံကိန်းအထောက်အကူပြုကော်မတီ စာရင်းများ			
ကျေးရွာ- ရွာအမည်			အုပ်စု- လစဉ်က
စဉ်	အမည်	ကျား/မ	ရာထူး
၁	ဒွိဗျူဇော်	ကျား	စေတနာ့ဝန်ထမ်း
၂	ဒေါ်ဝင်းဇော်	မ	စေတနာ့ဝန်ထမ်း
၃	ဒွိမောင်ကျော်	ကျား	စီထောက်ဥက္ကဋ္ဌ
၄	ဒေါ်တင်ဇော်	မ	စီထောက်ဥက္ကဋ္ဌ
၅	ဒွိဗြူဇော်	ကျား	ဝယ်ယူရေးဆပ်ကော်မတီဥက္ကဋ္ဌ
၆	ဒွိထွန်းဇော်	ကျား	ဝယ်ယူရေးဆပ်ကော်မတီ
၇	ဒေါ်အေးအေးအေး	မ	ဝယ်ယူရေးဆပ်ကော်မတီ
၈	ဒွိအေးအေး	ကျား	စောင့်ကြည့်ကြီးကြပ်ရေးဆပ်ကော်မတီဥက္ကဋ္ဌ
၉	ဒေါ်အေးအေး	မ	စောင့်ကြည့်ကြီးကြပ်ရေးဆပ်ကော်မတီ
၁၀	ဒေါ်အေးအေး	မ	စောင့်ကြည့်ကြီးကြပ်ရေးဆပ်ကော်မတီ
၁၁	ဒွိဗြူဇော်	ကျား	လည်ပတ်ထိန်းသိမ်းရေးဆပ်ကော်မတီဥက္ကဋ္ဌ
၁၂	ဒေါ်အေးအေး	မ	လည်ပတ်ထိန်းသိမ်းရေးဆပ်ကော်မတီ
၁၃	ဒေါ်အေးအေး	မ	လည်ပတ်ထိန်းသိမ်းရေးဆပ်ကော်မတီ
၁၄	ဒွိအေးအေး	ကျား	ကျေးရွာငွေစာရင်းကိုင်
၁၅	ဒွိအေးအေး	ကျား	ဝေဖန်အကြံပြုတိုင်ကြားချက်ဖြေရှင်းရေးအဖွဲ့
၁၆	ဒေါ်အေးအေး	မ	ဝေဖန်အကြံပြုတိုင်ကြားချက်ဖြေရှင်းရေးအဖွဲ့
၁၇			
၁၈			
၁၉			
၂၀			
၂၁			
၂၂			
၂၃			
၂၄			
၂၅			



၈။ ပထမနှစ်စက်ဝန်း ကျေးရွာအခြေခံအချက်အလက်များ (ပုံစံ-၁)

ပုံစံ - ၈ - ၁ ကျေးရွာအခြေခံအချက်အလက်များ (Form PC 1)

လမ်းညွှန်ချက်၊ ကျေးရွာတစ်ရွာသို့ ပထမဆုံးပိတ်ဆက်ခရီး သွားရောက်သောအခါ လူထုစည်းရုံးရေးမှူးသည် ကျေးရွာ ခေါင်းဆောင်များအား ကျေးရွာအချက်အလက်များကို မေတ္တာရပ်ခံ၍ တောင်းခံရသည်။ ဤအချက်အလက်များကို စီမံကိန်း ပိတ်ဆက်အစည်းဝေးမတိုင်မီတောင်းခံရမည်။ စီမံကိန်းပိတ်ဆက်အစည်းဝေးတွင် လူထုစည်းရုံးရေးမှူးသည် ဤအချက်အလက် များအား စစ်ဆေးပြီး မှန်ကန်အောင်ပြုလုပ်ရမည်။ ပြီးနောက်တွင် လူထုစည်းရုံးရေးမှူးမှ သတင်းအချက်အလက်ထံသို့ Tablets မှ တဆင့် ခြည့်သွင်းရမည်။

ကျေးရွာခေါင်းဆောင် အမည် ဖိုးစိုးဇော်	ကျေးရွာခေါင်းဆောင်၏ ဖုန်းနံပါတ် ၀၇-၄၆၃၀၀၀၆၀၂	လူထုစည်းရုံးရေးမှူး၏ အမည် ဒေါ်ခန့်၊ မိုခေါင်
ပြည်နယ်/တိုင်းဒေသကြီး မန္တလေး	မြို့နယ် ပျော်ဘွယ်	ကျေးရွာအုပ်စု ထာရှုက
ကျေးရွာ ရွာသစ် ကလေး		

လူမျိုးစု	အိမ်ထောင်စုအရေအတွက်	ကိုးကွယ်သည့်ဘာသာ	အိမ်ထောင်စုအရေအတွက်
လူမျိုးစု (၁) မအူ	၁၄၅	ဘာသာ (၁) ဗုဒ္ဓ	၁၄၅
လူမျိုးစု (၂) -----		ဘာသာ (၂) -----	
လူမျိုးစု (၃) -----		ဘာသာ (၃) -----	
လူမျိုးစုစော -----		ဘာသာစော -----	
အခြား	အရေအတွက်		
မသန်စွမ်းသူများ	၅		
သက်ကြီးရွယ်အိုများ (၆၅ နှစ် နှင့် အထက်)			
စစ်ဘေးရှောင်			

	အမျိုးသား (အရေအတွက်)	အမျိုးသမီး (အရေအတွက်)
လူဦးရေ	၃၁၅	၄၀၂
လူမျိုးစု (၁) မအူ		
လူမျိုးစု (၂) -----		
လူမျိုးစု (၃) -----		
အခြား		
အိမ်ထောင်ဦးစီး	၁၅၆	၂၉

(ခ) အခြေခံအောက်အဆို အသုံးအဆောင်များ

စာသင်ကျောင်း	အမှတ် ခြံပေါ	ကျန်းမာရေး	အမှတ် ခြံပေါ	ဘာသာရေး အဆောက် အအုံများ	အမှတ် ခြံပေါ
--------------	-----------------	------------	-----------------	----------------------------	-----------------



အထက်တန်းကျောင်း	<input type="checkbox"/>	ဆေးရုံ	<input type="checkbox"/>	စေတီ	✓
အလယ်တန်းကျောင်း	<input type="checkbox"/>	ကျန်းမာရေးဌာန	<input type="checkbox"/>	ဘုန်းကြီးကျောင်း	✓
မူလတန်းကျောင်း	✓	ကျန်းမာရေးဌာနခွဲ	<input type="checkbox"/>	ပရိယတ္တိတိုက်ကျောင်း	<input type="checkbox"/>
မူကြိုကျောင်း	<input type="checkbox"/>	ဆေးပေးခန်း	<input type="checkbox"/>	ခရစ်ယာန်ကျောင်း	<input type="checkbox"/>
အခြား	<input type="checkbox"/>	အခြား	<input type="checkbox"/>	ဗလီ	<input type="checkbox"/>
မှတ်ချက်		မှတ်ချက်		အခြား	<input type="checkbox"/>

(ဂ) ကျွမ်းကျင်သူများမှတ်တမ်း (ကျေးရွာတွင်နေထိုင်သော သို့မဟုတ် တခြားရွာမှလာရောက်သော ကျွမ်းကျင်သူများ)

	(၁) စာသင်ကျောင်း		(၂) ကျန်းမာရေး			(၃) လက်မှုပညာရှင်		
	ရွာတွင်နေထိုင်သူ	အခြားရွာမှလာသူ		ရွာတွင်နေထိုင်သူ	အခြားရွာမှလာသူ		ရွာတွင်နေထိုင်သူ	အခြားရွာမှလာသူ
မူလတန်းပြဆရာ/မ	✓	✓	ဆရာဝန်	<input type="checkbox"/>	<input type="checkbox"/>	လက်သမား	✓	<input type="checkbox"/>
အထက်တန်းပြဆရာ/မ	<input type="checkbox"/>	<input type="checkbox"/>	လက်ထောက်ကျန်းမာရေးပုဂ္ဂိုလ်	<input type="checkbox"/>	<input type="checkbox"/>	ပန်းချီ	✓	<input type="checkbox"/>
အလယ်တန်းပြဆရာ/မ	<input type="checkbox"/>	<input type="checkbox"/>	အမျိုးသမီးကျန်းမာရေးဆရာမ	<input type="checkbox"/>	<input type="checkbox"/>	လှုပ်စစ်ကျွမ်းကျင်သမား	<input type="checkbox"/>	<input type="checkbox"/>
မူကြိုဆရာ/မ	<input type="checkbox"/>	<input type="checkbox"/>	သာယာဆရာမ	<input type="checkbox"/>	✓	ရေပိုက်သူလုပ်သူ	<input type="checkbox"/>	<input type="checkbox"/>
အခြား	<input type="checkbox"/>	<input type="checkbox"/>	ပြည်သူ့ကျန်းမာရေးလုပ်သား	<input type="checkbox"/>	<input type="checkbox"/>	စက်ပြင်ဆရာ	✓	<input type="checkbox"/>
မှတ်ချက်				မှတ်ချက်		မှတ်ချက်		

(ဃ) ကျေးရွာသို့ ရောက်ရှိနိုင်သည့် လမ်းအခြေအနေ / ကျေးရွာတစ်ရွာသည် ၎င်း၏ ကျေးရွာအုပ်စုနှင့် ဆက်သွယ်ထားသော လမ်းအခြေအနေ (အောက်ပါတို့ကိုပိုင်းပါ)

ကျောက်ကြမ်းလမ်း ကတ္တရာလမ်း ကွန်ကရစ်လမ်း မော်တော်ဆိုင်ကယ်လမ်း
 ကျောက်စင်းလမ်း မြေသားလမ်း လှသွားလမ်း အခြား _____

(င) ကျေးရွာဖွံ့ဖြိုးမှုစီမံချက်

- (၁) လူထုပေးပြန်ပေးမှုမရဘဲ ဤကျေးရွာတွင် ကျေးရွာဖွံ့ဖြိုးမှု စီမံချက်ရှိခဲ့ပါသလား? ဝိုင်ပါ
 (၂) ရှိခဲ့ပါလျှင် ဤစီမံချက်ကို မည်သည့် ခုနှစ်တွင်ပြင်ဆင်ခဲ့ပါသနည်း? နှစ်...../မသိပါ
 (၃) ဤစီမံချက်ကို ဖြည့်ဆည်းပေးရန်အတွက် ပြုခဲ့ပါသလား? ပြုခဲ့ပါသည်/မပြုခဲ့ပါ /မသိပါ

(စ) ခရီးအကွာအဝေး

- (၁) ဤကျေးရွာ၏ပတ်ဝန်းကျင်ရှိ ၎င်းကျေးရွာအုပ်စု၏ပတ်ဝန်းကျင်ရှိ မြေပိုင်ဆိုင်မှုကွာဝေးသနည်း? မိုင်...../မသိပါ
 (၂) ဤကျေးရွာမှ ၎င်းကျေးရွာအုပ်စု၏ပတ်ဝန်းကျင်ရှိ သွားလာရာတွင် ကြာမြင့်သည့်အချိန်

ခြောက်သွေ့ရာသီတွင် ကြာချိန် ၁၅ မိနစ် ထော်လာဂျီ/မော်တော်ဆိုင်ကယ်/မြေလျှင်/လား/မော်တော်ဆိုင်/အခြား
 မိုးရာသီတွင် ကြာချိန် ၃၀ မိနစ် ထော်လာဂျီ/မော်တော်ဆိုင်ကယ်/မြေလျှင်/လား/မော်တော်ဆိုင်/အခြား



(ဆ) ပတ်ဝန်းကျင်ဆိုင်ရာ သဘာဝဘေးအန္တရာယ်

ဤကျေးရွာတွင် ရေကြီးခြင်းကဲ့သို့ သဘာဝဘေးအန္တရာယ်ကျရောက်မှုခြင်း ရှိပါသလား။

မရှိပါ ရှိပါသည် ရှိလျှင်ဖော်ပြပါ -----

(ဇ) ကျေးရွာတွင် ဖွဲ့စည်းထားသော အဖွဲ့အစည်းများ

လူထုပတ်ဝန်းကျင်ဆိုင်ရာ ဤကျေးရွာတွင် ကျေးရွာဖွံ့ဖြိုးရေးအတွက် အစိုးရ (သို့) ရွာသားများကိုယ်တိုင်(သို့) စီမံကိန်းတစ်ခုခုမှ ဖွဲ့စည်းထားသည့် အဖွဲ့အစည်းများရှိပါသလား။

(၁) ----- အဖွဲ့ပါ -----

(၂) -----

(ဈ) အထွေထွေအုပ်ချုပ်ရေး ဦးစီးဌာန (GAD) မှ မှတ်တမ်းတင်ထားခြင်း

ဤကျေးရွာသည် အထွေထွေအုပ်ချုပ်ရေး ဦးစီးဌာန (GAD) မှ မှတ်တမ်းတင်ထားမှု ရှိပါသလား။

မရှိပါ ရှိပါသည်

ကျေးရွာခေါင်းဆောင်

အမည် ဦးသိန်းမြ (ကစ)

လက်မှတ် [Signature] နေ့စွဲ ၂၀၂၁.၂.၂၀

လူထုစည်းရုံးရေးမှူး

အမည် ဒေါ်နန်းသိန်းမြ

လက်မှတ် [Signature] နေ့စွဲ ၂၀၂၁.၂.၂၀



ဒုတိယနှစ်စက်ဝန်

မူ ၇၆၁

ပုံစံ - စ - ဝ ကျေးရွာအခြေခံအချက်အလက်များ (Form PC 1)

ကျေးရွာအခြေခံအချက်အလက်များကို မေတ္တာရပ်ခံ၍ တောင်းခံရသည်။ ဤအချက်အလက်များကို စီမံကိန်း ဝိသိယကျမ်းများနှင့်ဆက်စပ်၍ တောင်းခံရသည်။ စီမံကိန်းဝိသိယကျမ်းများတွင် လူထုစည်းရုံးရေးများသည် ဤအချက်အလက် များအား စစ်ဆေးပြီး မှန်ကန်အောင်ပြုလုပ်ရမည်။ ပြီးနောက်တွင် လူထုစည်းရုံးရေးမှ သတင်းအချက်အလက်ထိသို့ Tablets မှ တဆင့် ဖြည့်သွင်းရမည်။

ကျေးရွာအခြေခံအမည် ဦးစိုးဒေါက်	ကျေးရွာအခြေခံအမည်၏ ဝန်နံပါတ် ၀၅-၇၈၅၀၀၀၆၀၇	လူထုစည်းရုံးရေးမှူး၏ အမည် ဦးစိုးလင်း
မြို့နယ် မန္တလေး	ကျေးရွာအုပ်စု - တာကော	ကျေးရွာ - ရွာစာ

ကျေးရွာအခြေခံအချက်အလက်များ

လူမျိုးစု	အိမ်ထောင်စုအရေအတွက်	ကိုးကွယ်သည့်ဘာသာ	အိမ်ထောင်စုအရေအတွက်
လူမျိုးစု (၁) - မြန်မာ	၁၄၅	ဘာသာ (၁) - ဗုဒ္ဓ	၁၄၅
လူမျိုးစု (၂) -----		ဘာသာ (၂) -----	
လူမျိုးစု (၃) -----		ဘာသာ (၃) -----	
လူမျိုးစုရော အခြား -----		ဘာသာရော -----	
	အရေအတွက်		
မသန်စွမ်းသူများ	၅		
သက်ကြီးရွယ်အိုများ (၆၅ နှစ် နှင့် အထက်)	၄၀		
စစ်ဘေးရှောင်	မရှိ		

	အမျိုးသား (အရေအတွက်)	အမျိုးသမီး (အရေအတွက်)
လူဦးရေ		
လူမျိုးစု (၁) - မြန်မာ	၂၈၂	၃၆၁
လူမျိုးစု (၂) -----		
လူမျိုးစု (၃) -----		
အခြား		
အိမ်ထောင်ဦးစီး		

(ခ) အခြေခံအဆောက်အအုံ အသုံးအဆောင်များ

စာသင်ကျောင်း	အမှတ် ခြံပေါ	ကျန်းမာရေး	အမှတ် ခြံပေါ	ဘာသာရေး အဆောက် အအုံများ	အမှတ် ခြံပေါ
--------------	-----------------	------------	-----------------	----------------------------	-----------------



အထက်တန်းကျောင်း	<input type="checkbox"/>	ဆေးရုံ	<input type="checkbox"/>	စေတီ	<input checked="" type="checkbox"/>
အလယ်တန်းကျောင်း	<input type="checkbox"/>	ကျန်းမာရေးဌာန	<input type="checkbox"/>	ဘုန်းကြီးကျောင်း	<input checked="" type="checkbox"/>
မူလတန်းကျောင်း	<input checked="" type="checkbox"/>	ကျန်းမာရေးဌာနခွဲ	<input type="checkbox"/>	ဟိန္ဒူဘုရားကျောင်း	<input type="checkbox"/>
ပုဂ္ဂိုလ်ကျောင်း	<input type="checkbox"/>	ဆေးပေးစခန်း	<input type="checkbox"/>	ရေစိမ့်ကန်ကျောင်း	<input type="checkbox"/>
အခြား	<input type="checkbox"/>	အခြား	<input type="checkbox"/>	ဗလီ	<input type="checkbox"/>
မှတ်ချက်		မှတ်ချက်		အခြား	<input type="checkbox"/>

(ဂ) ကျွမ်းကျင်သူများမှတ်တမ်း (ကျေးရွာတွင်နေထိုင်သော သို့မဟုတ် တခြားရွာမှလာရောက်သော ကျွမ်းကျင်သူများ)

(၁) စာသင်ကျောင်း			(၂) ကျန်းမာရေး			(၃) လက်မှုပညာရှင်		
	ရွာတွင်နေထိုင်သူ	အခြားရွာမှလာသူ		ရွာတွင်နေထိုင်သူ	အခြားရွာမှလာသူ		ရွာတွင်နေထိုင်သူ	အခြားရွာမှလာသူ
မူလတန်းပြဆရာ/မ	<input checked="" type="checkbox"/>	<input checked="" type="checkbox"/>	ဆရာဝန်	<input type="checkbox"/>	<input type="checkbox"/>	လက်သမား	<input checked="" type="checkbox"/>	<input type="checkbox"/>
အထက်တန်းပြဆရာ/မ	<input type="checkbox"/>	<input type="checkbox"/>	လက်ထောက်ကျန်းမာရေးမှူး	<input type="checkbox"/>	<input type="checkbox"/>	ပန်းရံ	<input checked="" type="checkbox"/>	<input type="checkbox"/>
အလယ်တန်းပြဆရာ/မ	<input type="checkbox"/>	<input type="checkbox"/>	အမျိုးသမီးကျန်းမာရေးဆရာမ	<input type="checkbox"/>	<input type="checkbox"/>	လျှပ်စစ်ကျွမ်းကျင်ပီးသမား	<input type="checkbox"/>	<input type="checkbox"/>
ပုဂ္ဂိုလ်ဆရာ/မ	<input type="checkbox"/>	<input type="checkbox"/>	သားရွားဆရာမ	<input type="checkbox"/>	<input checked="" type="checkbox"/>	ရေရိုက်သူယံသူ	<input type="checkbox"/>	<input type="checkbox"/>
အခြား	<input type="checkbox"/>	<input type="checkbox"/>	ပြည်သူ့ကျန်းမာရေးလုပ်သား	<input type="checkbox"/>	<input type="checkbox"/>	စက်ပြင်ဆရာ	<input checked="" type="checkbox"/>	<input type="checkbox"/>
မှတ်ချက်			မှတ်ချက်	ဧကံ့ဝိညာဉ်: ငွှား ခါးကုခဲ				မှတ်ချက်

(ဃ) ကျေးရွာသို့ ရောက်ရှိနိုင်သည့် လမ်းအခြေအနေ / ကျေးရွာတစ်ရွာသည် ၎င်း၏ ကျေးရွာအုပ်စုနှင့် ဆက်သွယ်ထားသော လမ်းအခြေအနေ (အောက်ဖိတ်ကိုစိုင်းပါ)

ကျောက်ကြမ်းလမ်း ကတ္တရာလမ်း ကွန်ကရစ်လမ်း မော်တော်ဆိုင်ကယ်လမ်း
 ကျောက်ခင်းလမ်း မြေသားလမ်း လှသွားလမ်း အခြား: _____

(င) ကျေးရွာဖွံ့ဖြိုးမှုစီမံချက် စိုင်းပါ
 (၁) လူထုဝဟိုပြုစီမံကိန်းမစတင်မီ ဤကျေးရွာတွင်ကျေးရွာဖွံ့ဖြိုးမှု စီမံချက်ရှိခဲ့ပါသလား? ရှိပါသည် (မရှိပါ) / မသိပါ
 (၂) ရှိခဲ့ပါလျှင် ဤစီမံချက်ကို မည်သည့် ဝန်ထုပ်တွင်ပြင်ဆင်ခဲ့ပါသနည်း? နှစ်-----/မသိပါ
 (၃) ဤစီမံချက်ကို ဖြိုနှယ်မှအတည်ပြုခဲ့ပါသလား? ဖြိုခဲ့ပါသည်/မဖြိုခဲ့ပါ / မသိပါ

(စ) ဝေးအကွာအဝေး
 (၁) ဤကျေးရွာ၏ဝဟိုမှ ၎င်းကျေးရွာအုပ်စု၏ဝဟိုအထိ ဝေးခိုင်မည်မျှကွာဝေးသနည်း? မိုင်-----/မသိပါ
 (၂) ဤကျေးရွာမှ ၎င်းကျေးရွာအုပ်စု၏ဝဟိုအထိ သွားလာရာတွင်ကြာမြင့်သည့်အချိန်၊
 ခြောက်သွေ့ရာသီတွင်ကြာချိန်-- ၁၅ မိနစ် ထော်လာရုံ/မော်တော်ဆိုင်ကယ်/ခြေလျင်/လား/မော်တော်ဘုတ်/
 အခြား: _____
 ခိုးရာသီတွင်ကြာချိန်-- ၃၀ မိနစ် ထော်လာရုံ/မော်တော်ဆိုင်ကယ်/ခြေလျင်/လား/မော်တော်ဘုတ်/
 အခြား: _____



(ဆ) ပတ်ဝန်းကျင်ဆိုင်ရာ သဘာဝဘေးအန္တရာယ်

ဤကျေးရွာတွင် ရေကြီးခြင်းကဲ့သို့ သဘာဝဘေးအန္တရာယ်ကျရောက်ဖူးခြင်း ရှိပါသလား။

မရှိပါ ရှိပါသည် ရှိလျှင်ဖော်ပြပါ - ကျွတ်ခြင်း (၃၀၁၇)

(ဇ) ကျေးရွာတွင် ခွဲစည်းထားသော အဖွဲ့အစည်းများ

လူထုဗဟိုပြုစီမံကိန်းမဟိုင်မီ ဤကျေးရွာတွင် ကျေးရွာဖွံ့ဖြိုးရေးအတွက် အစိုးရ (သို့) ရွာသားများကိုယ်တိုင်(သို့) စီမံကိန်းတစ်ခုခုမှ ခွဲစည်းထားသည့် အဖွဲ့အစည်းများရှိပါသလား။

(ဈ) သစ်ဟုဏ္ဍရာ လူမှုလူမှုဗဟိုပြုရေးအဖွဲ့

(၂) ဒေသဆိုင်ရာအဖွဲ့

(ဍ) အထွေထွေအုပ်ချုပ်ရေး ဦးစီးဌာန (GAD) မှ မှတ်တမ်းတင်ထားခြင်း

ဤကျေးရွာသည် အထွေထွေအုပ်ချုပ်ရေး ဦးစီးဌာန (GAD) မှ မှတ်တမ်းတင်ထားမှု ရှိပါသလား။

မရှိပါ ရှိပါသည်

ကျေးရွာခေါင်းဆောင်

အမည် ဦးစိုးမောင်

လက်မှတ်

နေ့စွဲ ၁. ၁၂. ၂၀၁၇

လူထုစည်းရုံးရေးမှူး

အမည် ဦးစိုင်းမင်း

လက်မှတ်

နေ့စွဲ ၁. ၁၂. ၂၀၁၇



တတိယနှစ်စက်ဝန်း

ပုံစံ - ၈ - ၁ ကျေးရွာအခြေခံအချက်အလက်များ (Form PC 1)

လမ်းညွှန်ချက်၊ ကျေးရွာတစ်ရွာသို့ ပထမဆုံးမိတ်ဆက်စရီး သွားရောက်သောအခါ လူထုစည်းရုံးရေးမှူးသည် ကျေးရွာခေါင်းဆောင်များအား ကျေးရွာအချက်အလက်များကို မေတ္တာရပ်ခံ၍ တောင်းခံရသည်။ ဤအချက်အလက်များကို စီမံကိန်းမိတ်ဆက်အစည်းဝေးမတိုင်မီတောင်းခံရမည်။ စီမံကိန်းမိတ်ဆက်အစည်းဝေးတွင် လူထုစည်းရုံးရေးမှူးသည် ဤအချက်အလက်များအား စစ်ဆေးပြီး မှန်ကန်အောင်ပြုလုပ်ရမည်။ ပြီးနောက်တွင် လူထုစည်းရုံးရေးမှူးမှ သတင်းအချက်အလက်ထံသို့ Tablets မှ တစ်ဆင့် ဖြည့်သွင်းရမည်။

ကျေးရွာခေါင်းဆောင် အမည် ဦးအိန်စိန်	ကျေးရွာခေါင်းဆောင်၏ ဖုန်းနံပါတ် ၀၇-၂၅၇၇၅၃၀၁၇	လူထုစည်းရုံးရေးမှူး၏ အမည် ဦးထွန်းစိန်
ပြည်နယ်တိုင်းဒေသကြီး မန္တလေး	မြို့နယ် ပျော်ဇွန်	ကျေးရွာအုပ်စု ထင်က
		ကျေးရွာ ရွာသစ်

က။ လူဦးရေ

လူမျိုးစု	အိမ်ထောင်စုအရေအတွက်	ကိုးကွယ်သည့်ဘာသာ	အိမ်ထောင်စုအရေအတွက်
လူမျိုးစု (၁) ---ဗမာ	၁၄၂	ဘာသာ (၁) ---ဗုဒ္ဓ	၁၄၂
လူမျိုးစု (၂) -----		ဘာသာ (၂) -----	
လူမျိုးစု (၃) -----		ဘာသာ (၃) -----	
လူမျိုးစုရော -----		ဘာသာရော -----	
အခြား	အရေအတွက်		
မသန်စွမ်းသူများ	၃		
သက်ကြီးရွယ်အိုများ (၆၅ နှစ် နှင့် အထက်)			
စစ်ဘေးရှောင်			

	အမျိုးသား (အရေအတွက်)	အမျိုးသမီး (အရေအတွက်)
လူဦးရေ		
လူမျိုးစု (၁) -----	၂၈၅	၃၇၁
လူမျိုးစု (၂) -----		
လူမျိုးစု (၃) -----		
အခြား		
အိမ်ထောင်ဦးစီး	၀၂၆	၁၆

(ခ) အခြေခံအောက်အဖွဲ့ အသုံးအဆောင်များ

စာသင်ကျောင်း	အမှတ် ခြံပေါ်	ကျန်းမာရေး	အမှတ် ခြံပေါ်	ဘာသာရေး အဆောက် အအုံများ	အမှတ် ခြံပေါ်
မူကြိုကျောင်း	<input type="checkbox"/>	တိုက်နယ်ဆေးရုံ	<input type="checkbox"/>	စေတီ	<input checked="" type="checkbox"/>



မူလတန်းကျောင်း	<input checked="" type="checkbox"/>	ကျန်းမာရေးဌာန	<input type="checkbox"/>	ဘုန်းကြီးကျောင်း	<input checked="" type="checkbox"/>
မူလလွန်ကျောင်း	<input type="checkbox"/>	ကျန်းမာရေးဌာနခွဲ	<input type="checkbox"/>	ဟိန္ဒူဘုရားကျောင်း	<input type="checkbox"/>
အလယ်တန်းကျောင်း	<input type="checkbox"/>	ဆေးပေးခန်း	<input type="checkbox"/>	ရေစိမ့်ယာန်ကျောင်း	<input type="checkbox"/>
လယ်လွန်ကျောင်း	<input type="checkbox"/>	အခြား	<input type="checkbox"/>	ဗလီ	<input type="checkbox"/>
အထက်တန်းကျောင်း	<input type="checkbox"/>			အခြား	<input type="checkbox"/>
အခြား	<input type="checkbox"/>				
မှတ်ချက်		မှတ်ချက်		မှတ်ချက်	

(ဂ) ကျွမ်းကျင်သူများမှတ်တမ်း (ကျေးရွာတွင်နေထိုင်သော သို့မဟုတ် တခြားရွာမှလာရောက်သော ကျွမ်းကျင်သူများ)

(၁) စာသင်ကျောင်း			(၂) ကျန်းမာရေး			(၃) လက်မှုပညာရှင်		
	ရွာတွင်နေထိုင်သူ	အခြားရွာမှလာသူ		ရွာတွင်နေထိုင်သူ	အခြားရွာမှလာသူ		ရွာတွင်နေထိုင်သူ	အခြားရွာမှလာသူ
မူလတန်းကျောင်း	<input checked="" type="checkbox"/>	<input type="checkbox"/>	ဆရာဝန်	<input type="checkbox"/>	<input type="checkbox"/>	လက်သမား	<input checked="" type="checkbox"/>	<input type="checkbox"/>
အထက်တန်းကျောင်း	<input type="checkbox"/>	<input type="checkbox"/>	လက်ထောက်ကျန်းမာရေးမှူး	<input type="checkbox"/>	<input type="checkbox"/>	ပန်းရံ	<input checked="" type="checkbox"/>	<input type="checkbox"/>
အလယ်တန်းကျောင်း	<input type="checkbox"/>	<input type="checkbox"/>	အမျိုးသမီးကျန်းမာရေးဆရာမ	<input type="checkbox"/>	<input type="checkbox"/>	လျှပ်စစ်ကျွမ်းကျင်သမား	<input type="checkbox"/>	<input type="checkbox"/>
မူလလွန်ကျောင်း	<input type="checkbox"/>	<input type="checkbox"/>	သားရွေးဆရာမ	<input type="checkbox"/>	<input type="checkbox"/>	ရေပိုက်သူ	<input type="checkbox"/>	<input type="checkbox"/>
အခြား	<input type="checkbox"/>	<input type="checkbox"/>	ပြည်သူ့ကျန်းမာရေးလုပ်သား	<input type="checkbox"/>	<input type="checkbox"/>	စက်ပြင်ဆရာ	<input checked="" type="checkbox"/>	<input type="checkbox"/>
မှတ်ချက်			မှတ်ချက်			မှတ်ချက်		

(ဃ) ကျေးရွာသို့ ရောက်ရှိနိုင်သည့် လမ်းအခြေအနေ / ကျေးရွာတစ်ရွာသည် ၎င်း၏ ကျေးရွာအုပ်စုနှင့် ဆက်သွယ်ထားသော လမ်းအခြေအနေ (အောက်ပါဝဲဒီကိုပိုင်းပါ)

ကျောက်ကြမ်းလမ်း ကတ္တရာလမ်း ကွန်ကရစ်လမ်း မော်တော်ဆိုင်ကယ်လမ်း
 ကျောက်စင်းလမ်း မြေသားလမ်း လူသွားလမ်း အခြား _____

(င) ကျေးရွာဖွံ့ဖြိုးမှုစီမံချက်

- (၁) လူထုပဟိုပြုစီမံကိန်းမစတင်မီ ဤကျေးရွာတွင်ကျေးရွာဖွံ့ဖြိုးမှုစီမံချက်ရှိခဲ့ပါသလား? ပိုင်းပါ
ရှိပါသည်/မရှိပါ/မသိပါ
- (၂) ရှိခဲ့ပါလျှင် ဤစီမံချက်ကို မည်သည့် ခုနှစ်တွင်ပြင်ဆင်ခဲ့ပါသနည်း? နှစ်-----/မသိပါ
- (၃) ဤစီမံချက်ကို ဖြိုးနယ်မှအတည်ပြုခဲ့ပါသလား? ပြုခဲ့ပါသည်/မပြုခဲ့ပါ /မသိပါ

(စ) ဝေဇီးအကွာအဝေး

- (၁) ဤကျေးရွာ၏ပဟိုမှ ၎င်းကျေးရွာအုပ်စု၏ပဟိုအထိ ဝေဇီးမိုင်မည်မျှကွာဝေးသနည်း? မိုင်-----/မသိပါ
 - (၂) ဤကျေးရွာမှ ၎င်းကျေးရွာအုပ်စု၏ပဟိုအထိ သွားလာရာတွင်ကြာမြင့်သည့်အချိန်
- ခြောက်သွေ့ရာသီတွင်ကြာချိန် ----- နာရီ ----- ထော်လာဂျီ/မော်တော်ဆိုင်ကယ်/ခြေလျင်/လား/မော်တော်ဘုတ်/
 အခြား -----
 မိုးရာသီတွင်ကြာချိန် ----- နာရီ ----- ထော်လာဂျီ/မော်တော်ဆိုင်ကယ်/ခြေလျင်/လား/မော်တော်ဘုတ်/



အခြား -----

(ဆ) ပတ်ဝန်းကျင်ဆိုင်ရာ သဘာဝဘေးအန္တရာယ်

ဤကျေးရွာတွင် ရေကြီးခြင်းကဲ့သို့ သဘာဝဘေးအန္တရာယ်ကျရောက်ဖူးခြင်း ရှိပါသလား။

မရှိပါ ရှိပါသည် ရှိလျှင်ဖော်ပြပါ -----

(ဇ) ကျေးရွာတွင် ခွဲစည်းထားသော အဖွဲ့အစည်းများ

လူထုဗဟိုပြုစီမံကိန်းမတိုင်မီ ဤကျေးရွာတွင် ကျေးရွာဖွံ့ဖြိုးရေးအတွက် အစိုးရ (သို့) ရွာသားများကိုယ်တိုင်(သို့) စီမံကိန်းတစ်ခုခုမှ ခွဲစည်းထားသည့် အဖွဲ့အစည်းများရှိပါသလား။

(၁) -----

(၂) -----

(ဈ) အထွေထွေအုပ်ချုပ်ရေး ဦးစီးဌာန (GAD) မှ မှတ်တမ်းတင်ထားခြင်း

ဤကျေးရွာသည် အထွေထွေအုပ်ချုပ်ရေး ဦးစီးဌာန (GAD) မှ မှတ်တမ်းတင်ထားမှု ရှိပါသလား။

မရှိပါ ရှိပါသည်

ကျေးရွာခေါင်းဆောင်

အမည် ဦး သိန်းစိန်

လက်မှတ်

နေ့. ၂. ၁၁. ၂၀၁၈

လူထုစည်းရုံးရေးမှူး

အမည် ဦးစွာရီရီစွာ

လက်မှတ်

နေ့. ၅. ၁၁. ၂၀၁၈



တက္ကသိုလ်တန်း

ပုံစံ - ၈ - ၁ ကျေးရွာစစ်ဆေးခြင်း ချက်အလက်များ (Form PC 1)

လယ်ဥျှန်များ၏ ကျေးရွာတစ်ရွာသို့ လာမရောက်မီက ရှိနေသော အချက်အလက်များကို ကျေးရွာစစ်ဆေးခြင်းအတွက် အချက်အလက်များကို ရှိသည့်အတိုင်း ဖော်ပြရမည်။ ဤစစ်ဆေးခြင်းအတွက် အချက်အလက်များကို ရှိသည့်အတိုင်း ဖော်ပြရမည်။

ကျေးရွာစစ်ဆေးရေး အဖွဲ့ဝင်	ကျေးရွာစစ်ဆေးရေး ဝန်ထမ်း	လူထုစစ်ဆေးရေးအဖွဲ့
ဦးစိုးမိုး	၀၇-၆၇၀၇၈၅၂၇၅	ဦးကျော်စွာ
ပြည်နယ်တိုင်းဒေသကြီး	မြို့နယ်	ကျေးရွာ
ဧရာဝတီ	မေတ္တာမြောက်	ရွာ ၁၁၆

ကူး လူဦးရေ

လူမျိုးစု	အိမ်ထောင်စုအရေအတွက်	ရိုးကွယ်သည့်ဘာသာ	အိမ်ထောင်စုအရေအတွက်
လူမျိုးစု (၁) - မြန်မာ	151	ဘာသာ(၁) - ဗုဒ္ဓ	၁၅၁
လူမျိုးစု (၂) -		ဘာသာ(၂) -	
လူမျိုးစု (၃) -		ဘာသာ(၃) -	
လူမျိုးစုစုစု -		ဘာသာစုစု -	
အခြား			
	အရေအတွက်		
မသန်စွမ်းသူများ	၂		
သက်ကြီးရွယ်အိုများ (၆၅ နှစ် နှင့် အထက်)	၇၀		
စစ်ဆေးရောင်			



	အမျိုးသား(အရေ တွက်)	အမျိုးသမီး(အရေတွက်)	စုစုပေါင်းအရေတွက်
လူဦးရေ	၃၁၇	၄၁၀	၇၂၇
လူမျိုးစု (၁) _____			
လူမျိုးစု (၂) _____			
လူမျိုးစု (၃) _____			
အခြား			
အိမ်ထောင်ဦးစီး	၁၂၆	၂၅	

(ခ) အခြေခံအဆောက်အအုံ အသုံးအဆောင်များ

စာသင်ကျောင်း	အမှတ် ခြံမပါ	ကျွန်းဟာမ နှ	အမှတ်ကြ စင်မပါ	ဘားသာရေးအဆောက် အအုံများ	အမှတ် ခြံမပါ
အထက်တန်းကျောင်း	<input type="checkbox"/>	မဆေး	<input type="checkbox"/>	မဝတ်	<input checked="" type="checkbox"/>
အကယ်တန်းကျောင်း	<input type="checkbox"/>	ကျွန်း ၁၀ မျဉ်း	<input type="checkbox"/>	တုန်းကြီးကျောင်း	<input checked="" type="checkbox"/>
ပုဂံတန်းကျောင်း	<input checked="" type="checkbox"/>	ကျွန်း ၁၀ မျဉ်း	<input type="checkbox"/>	ဟိန္ဒူဘုရားကျောင်း	<input type="checkbox"/>
မူကြိုကျောင်း	<input type="checkbox"/>	မဆေး အဆန်း	<input type="checkbox"/>	ခရစ်ယာန်ကျောင်း	<input type="checkbox"/>
အခြား	<input type="checkbox"/>	အခြား	<input type="checkbox"/>	ဝင်္ဂ	<input type="checkbox"/>
				အခြား	<input type="checkbox"/>
မှတ်စုတ်		မှတ်စုတ်		မှတ်စုတ်	



(ဂ) ကျွမ်းကျင်သူများမှတ်တမ်း (ကျေးရွာတွင်နေထိုင်သော သို့မဟုတ် တာဝန်ထမ်းဆောင်နေသော ကျွမ်းကျင်သူများ)

(၁) အသက်ကောင်း		(၂) ကျန်းမာရေး			(၃) လက်မှုညွှန်				
	ရွာတွင်နေထိုင်သူ	အခြားရွာမှလာသူ		ရွာတွင်နေထိုင်သူ	အခြားရွာမှလာသူ		ရွာတွင်နေထိုင်သူ	အခြားရွာမှလာသူ	
မူလတန်းပြဆရာ/မ	<input checked="" type="checkbox"/>	<input checked="" type="checkbox"/>	ဆရာဝန်	<input type="checkbox"/>	<input type="checkbox"/>	လက်သမား	<input checked="" type="checkbox"/>	<input type="checkbox"/>	
အထက်တန်းပြဆရာ/မ	<input type="checkbox"/>	<input type="checkbox"/>	လက်ထောက်ကျွမ်းကျင်မှု	<input type="checkbox"/>	<input type="checkbox"/>	ယန်းရံ	<input checked="" type="checkbox"/>	<input type="checkbox"/>	
အလယ်တန်းပြဆရာ/မ	<input type="checkbox"/>	<input type="checkbox"/>	အခြားသမားကွဲမေးရဆရာမ	<input type="checkbox"/>	<input type="checkbox"/>	လွှဲစစ်ကျွမ်းကျင်သမား	<input type="checkbox"/>	<input type="checkbox"/>	
မူကြိုဆရာ/မ	<input type="checkbox"/>	<input type="checkbox"/>	သားရွေးဆရာ	<input type="checkbox"/>	<input type="checkbox"/>	ရေကန်သွယ်သူ	<input checked="" type="checkbox"/>	<input type="checkbox"/>	
အခြား	<input type="checkbox"/>	<input type="checkbox"/>	ပြည်သူ့ကျန်းမာရေးလုပ်သား	<input type="checkbox"/>	<input type="checkbox"/>	စက်ပြင်ဆရာ	<input checked="" type="checkbox"/>	<input type="checkbox"/>	
မှတ်စွက်			မှတ်စွက်				မှတ်စွက်		

(ဃ) ကျေးရွာသို့ ရောက်ရှိနိုင်သည့်လမ်းအခြေအနေ / ကျေးရွာ တစ်ရွာသည် ၎င်း၏ကျေးရွာအုပ်စုနှင့် ဆက်သွယ်ထားသော လမ်းအခြေအနေ (အောက်ပါတို့ကိုပိုင်းပါ)

ကျောက်ကြမ်းလမ်း ကတ္တရာလမ်း ကုန်းကရင်လမ်း မော်တော်ဆိုင်ကယ်လမ်း
 ကျောက်စင်းလမ်း ပြင်ဆင်ထားလမ်း လှသွားလမ်း အခြား _____

(င) ကျေးရွာပြုပြင်မှုပုံစံစုံစုံ ဝိုင်းပါ

(၁) လူထုတော်ကြံပီပီကိန်းပတော်ပီ ကြံကျေးရွာတွင်း ကျေးရွာပြုပြင်မှု စီမံချက်ရှိပါသလား? ဝိုင်းပါသည်/မရှိပါ/မသိပါ

(၂) ရှိပါလျှင် ကြံပီပီစုံစုံကို မည်သည့် ဝန်းကျင်၌ စီမံပါသနည်း? နှစ် _____ / မသိပါ

(၃) ကြံပီပီစုံစုံကို ပြုပြင်မှုအတည်ပြုပုံစံ သလား? ပြုပြင်ပါသည်/မပြုပြင်ပါ/မသိပါ



(စ) ခရီးအကွာအဝေး

(၁) ဤကျေးရွာ၏ဝဟ်ပုဂံၤကျေးရွာအုပ်စုဝဟ်ပုဂံၤအထိ ခရီးပိုင်ပုဂံၤပုဂံၤကျေးရွာဝေးသနည်း? ပိုင်-----/မသိပါ

(၂) ဤကျေးရွာမှ ပုဂံၤကျေးရွာအုပ်စုဝဟ်ပုဂံၤအထိသွာ လၢရာဘွင်ကြာမြင့်သည့်အချိန်

မြောက်သွာရာသီတွင်ကြာချိန်----- နံနက် ၇ နာရီ ----- မက်လာ/မက်တော်ဆိုင်ကယ်/မြေလှိုင်/လာ/မက်တော်ဘုတ်/
အခြား -----

မိုးရာသီတွင်ကြာချိန်----- နံနက် ၇ နာရီ ----- မက်လာ/မက်တော်ဆိုင်ကယ်/မြေလှိုင်/လာ/မက်တော်ဘုတ်/
အခြား -----

(ဆ) ပတ်ဝန်းကျင်ဆိုင်ရာသဘာဝဘေးအန္တရာယ်

ဤကျေးရွာတွင်ကြေမြင့်ကဲ့သို့ သဘာဝဘေးအန္တရာယ်ဘူးရောက်ဖူးခြင်း ရှိပါသလား။

မရှိပါ ရှိပါသည် ရှိလျှင်အခြေအနေ-----

(ဇ) ကျေးရွာတွင် ခွဲစဉ်ထားသော အဖွဲ့အစည်းများ

လူထုဝဟ်ပုဂံၤပုဂံၤအုပ်စုဝဟ်ပုဂံၤအထိ ဤကျေးရွာတွင် ကျေးရွာဖွံ့ဖြိုးရေးအတွက် အစိုးရ(သို့)ရွာသားများ၊ ဂိုယ်တိုင်(သို့) စီမံကိန်းကောင်စုမှ ခွဲစဉ်ထားသည့် အဖွဲ့အစည်းများရှိပါသလား။

(၁) -----

(၂) -----

(ဈ) အထွေထွေအုပ်ချုပ်ရေး ဦးစီးဌာန (GAD) မှ မှတ်တမ်းတင်ထားခြင်း

ဤကျေးရွာသည် အထွေထွေအုပ်ချုပ်ရေး ဦးစီးဌာန (GAD) မှ မှတ်တမ်းတင်ထားမှု ရှိပါသလား။

မရှိပါ ရှိပါသည်

ကျေးရွာခေါင်းဆောင်

အမည် ဦးစိုးစွန်း

လက်မှတ် ဇူလိုင် ၂၀၂၀ ခုနှစ်

လူထုစည်းပူးရေးမှူး

အမည် ဦးထွန်းမိုးစိန်

လက်မှတ် ဇူလိုင် ၂၀၂၀ ခုနှစ်



ဥ။ ပထမနှစ်စက်ဝန်း ပုံစံ ၈-၂။ စီမံကိန်းစက်ဝန်းအချိန်ဇယား

ပုံစံ - ၈ - ၂ - စီမံကိန်းစက်ဝန်းအချိန်ဇယား (PC 2)

လမ်းညွှန်ချက်၊ သက်ဆိုင်ရာလူထုစည်းရုံးရေးမှူး/လက်ထောက်နည်းညွှန်များမှ စီမံကိန်းစက်ဝန်းအဆင့်တစ်ခုစီပြီးစီးတိုင်း ကျေးရွာနှင့် ကျေးရွာအုပ်စုအတွက် ဤပုံစံကို ပြည့်စုံစွာစီစဉ်ရမည်။

စည်းရုံးရေးမှူး/ဝန်ထမ်း အမည် - ဒေါ်နန်းအောင်

နေ့စွဲ - ၂၄.၃.၂၀၁၇ စက်ဝန်းအားအမှတ်ဖြစ်ပါ စက်ဝန်း(၁) စက်ဝန်း(၂) စက်ဝန်း(၃)

ပြည်နယ်/တိုင်း မန္တလေး၊ မြို့နယ် ပျက်သွယ်၊ ကျေးရွာအုပ်စု စာပျက်၊ ကျေးရွာ ရွာဘစ်ကစေ။

စီမံကိန်းထောက်ရှက်မှုအဆင့်များ	နေ့စွဲ		အစည်းအဝေးတွင်တက်ရောက်သူအရေအတွက်			
	စတင်သည့် နေ့	ပြီးဆုံးသည့်နေ့	အမျိုးသား အရေအတွက်	အမျိုးသမီး အရေအတွက်	အိမ်ထောင်စု အရေအတွက်	လူမျိုးစုထက်ရောက်သူ အရေအတွက် နှင့် လူမျိုးစုအမည်
၁။ ကျေးရွာစီမံကိန်း မိတ်ဆက်အစည်းအဝေး	၂၄.၃.၁၇	၂၄.၃.၁၇	၅၃	၅၆	၁၀၉	မမာ ၁၀၉
၂။ ကျေးရွာဖွံ့ဖြိုးရေး စီမံချက်ရေးဆွဲခြင်း အစည်းအဝေး	၂၆.၃.၁၇	၂၆.၃.၁၇	၄၃	၅၆	၉၉	မမာ ၉၆
၃။ ကျေးရွာအုပ်စု လုပ်ငန်းဆိုင်ရာကြော်ချက်ချသည့် အစည်းအဝေး	၆.၄.၁၇	၆.၄.၁၇	၂၀	၂၀	၄၀	မမာ ၄၀
၄။ မြို့နယ်အဆင့် စီမံကိန်းရေးဆွဲရေး နှင့် အကောင်အထည်ဖော်ရေးကော်မတီ၏ စီမံကိန်း သုံးသပ်မှု အစည်းအဝေး			မလို	မလို	မလို	မလို
၅။ မြို့နယ် စီမံကိန်းရေးဆွဲရေး နှင့် အကောင်အထည်ဖော်ရေး ကော်မတီ၏ဆုံးဖြတ်မှုကို ရွာသို့ အသိပေး အကြောင်းကြားသည့် အစည်းအဝေး	၂.၆.၁၇	၂.၆.၁၇	၄၉	၃၇	၈၆	မမာ ၈၆
၆။ စီမံကိန်းလုပ်ငန်းခွဲစီမံချက်ရေးဆွဲခြင်း အစည်းအဝေး						
၆.၁။ စီမံကိန်းလုပ်ငန်း အကောင်အထည်ဖော် ရေးအစီအစဉ် ရေးဆွဲခြင်း	၂.၆.၁၇	၂.၆.၁၇	၄၉	၃၇	၈၆	မမာ ၈၆



၆.၂။ ဝယ်ယူရေးအစီအစဉ် ရေးဆွဲခြင်း	၂-၆-၁၇	၂၈.၆.၁၇	၂၅	၁၇	၈၆	၈၆	၁၀၇	၈၆
၆.၃။ သင်္ဘောရေးရာန်ကျမှု လျာထားအစီအစဉ် ရေးဆွဲခြင်း								
၆.၄။ ပြင်/ထိန်းအစီအစဉ် ရေးဆွဲခြင်း	၂-၆-၁၇	၂-၆-၁၇	၂၅	၁၇	၈၆	၈၆	၁၀၇	၈၆
၇။ စီမံကိန်းလုပ်ငန်းခွဲ တိုးတက်မှု စောင့်ကြည့်အစည်းအဝေး								
၇.၁။ အစည်းအဝေး ပထမအကြိမ်	၁.၇.၁၇	၁.၇.၁၇	၇	၆	၁၃	၁၃	၁၈	၁၃
၇.၂။ အစည်းအဝေး ဒုတိယအကြိမ်								
၇.၃။ အစည်းအဝေး တတိယအကြိမ်								
၈။ စီမံကိန်းလုပ်ငန်းခွဲ အပြီးသတ်စစ်ဆေးခြင်း အစည်းအဝေး	၂၆.၇.၁၇	၂၆.၇.၁၇	၇	၆	၁၃	၁၃	၁၈	၁၃
၉။ လူထုစစ်ဆေးမှုအစည်းအဝေး	၂၆.၇.၁၇	၂၆.၇.၁၇	၅၉	၂၃	၇၅	၇၅	၁၈	၇၅



ဒုတိယနှစ်စက်ဝန်း

ပုံစံ - ၈ - ၂ - စီမံကိန်းစက်ဝန်းအချိန်ဇယား (PC 2)

<p>လမ်းညွှန်ဖွဲ့စည်း သက်ဆိုင်ရာလူထုစည်းရုံးရေး/လက်ထောက်နည်းဥပဒေများမှ စီမံကိန်းစက်ဝန်းအဆင့်တစ်ခုစီဖြစ်တိုင်း ကျေးရွာနှင့် ကျေးရွာအုပ်စုအတွက် ဤစီမံကိန်း ဖြည့်ဆည်းရမည်။</p>	
စည်းရုံးရေး/ဝန်ထမ်း အမည်	ဦး နိုင်ကင်း
ဖုန်းနံပါတ်	၁ - ၁၂.၂၀၁၇
ပြည်နယ်/တိုင်း	မန္တလေး
မြို့နယ်	ကျေးရွာအုပ်စု
ကျေးရွာအုပ်စု	ကျေးရွာ
စက်ဝန်းအားအမှတ်ဖြစ်ပါ	စက်ဝန်း(၁) မာစက်ဝန်း(၂) ဝ စက်ဝန်း(၃)
ဝ စက်ဝန်း (၄)	

စီမံကိန်းလေ့လာရှာဖွေဆောင်ရွက်	ဖုန်းနံ		အစည်းအဝေးတွင်တက်ရောက်သူအရေအတွက်			
	စတင်သည့် ဖုန်း	ပြီးဆုံးသည့်ဖုန်း	အချိုးသား အရေအတွက်	အမျိုးသမီး အရေအတွက်	အိမ်ထောင်စု အရေအတွက်	လူမျိုးစုတော်ရောက်သူ အရေအတွက် နှင့် လူမျိုးစုအမည်
၁။ ကျေးရွာစီမံကိန်း မိတ်ဆက်အစည်းအဝေး	၁-၁၂-၂၀၁၇	၁-၁၂-၂၀၁၇	၄၃	၃၇	၈၀	၈၀ ၁၅၈
၂။ ကျေးရွာဖွံ့ဖြိုးရေး စီမံချက်ရေးဆွဲခြင်း အစည်းအဝေး	၂-၁၂-၂၀၁၇	၂-၁၂-၂၀၁၇	၅၁	၃၇	၈၈	၈၈ ၁၅၈
၃။ ကျေးရွာအုပ်စု လုပ်ငန်းဆုံးဖြတ်ချက်ချသည့် အစည်းအဝေး	၁၇-၁၂-၂၀၁၇	၁၇-၁၂-၂၀၁၇	၃၂	၁၀	၄၂	၄၂ ၁၅၈
၄။ မြို့နယ်အဆင့် စီမံကိန်းရေးဆွဲရေး နှင့် အကောင်အထည်ဖော်ရေးကော်မတီ၏ စီမံကိန်း သုံးသပ်မှု အစည်းအဝေး			မလို	မလို	မလို	မလို
၅။ မြို့နယ် စီမံကိန်းရေးဆွဲရေး နှင့် အကောင်အထည်ဖော်ရေး ကော်မတီ၏ဆုံးဖြတ်မှုကို ရွာသို့ အသိပေး အကြောင်းကြားသည့် အစည်းအဝေး						
၆။ စီမံကိန်းလုပ်ငန်းစဉ်စီမံချက်ရေးဆွဲခြင်း အစည်းအဝေး						



၆.၂။ ဝယ်ယူရေးအစီအစဉ် ရေးဆွဲခြင်း	၂-၆-၁၇	၂၆-၆-၁၇	၂၅	၁၇	၈၆	၈၆
၆.၃။ ဘဏ္ဍာရေးကုန်ကျမှု လျာထားအစီအစဉ် ရေးဆွဲခြင်း						
၆.၄။ ပြင်/ထိန်းအစီအစဉ် ရေးဆွဲခြင်း	၂-၆-၁၇	၂၀-၆-၁၇	၂၅	၁၇	၈၆	၈၆
၇။ စီမံကိန်းလုပ်ငန်းခွဲ တိုးတက်မှု စောင့်ကြည့်အစည်းအဝေး						
၇.၁။ အစည်းအဝေး ပထမအကြိမ်	၁-၈-၁၇	၁-၈-၁၇	၇	၆	၀၃	၁၃
၇.၂။ အစည်းအဝေး ဒုတိယအကြိမ်						
၇.၃။ အစည်းအဝေး တတိယအကြိမ်						
၈။ စီမံကိန်းလုပ်ငန်းခွဲ အပြီးသတ်စစ်ဆေးခြင်းအစည်းအဝေး	၂၀-၈-၁၇	၂၀-၈-၁၇	၇	၆	၁၃	၁၃
၉။ လူထုစစ်ဆေးမှုအစည်းအဝေး	၂၀-၈-၁၇	၂၀-၈-၁၇	၅၉	၂၃	၇၅	၇၅



တတိယနှစ်စက်ဝန်း

ပုံစံ - ၈ - ၂ - စီမံကိန်းဆက်လက်အသိပေး (PC 2)

လမ်းညွှန်ခွက်၊ သက်ဆိုင်ရာလုပ်ထုတ်ချိတ်သွင်းစာရွက်/လက်ထောက်နှုန်းညွှန်းချက်များမှ စီမံကိန်းဆက်လက်အသိပေးစီမံဦးစီးဌာန၊ ကျေးရွာနှင့် ကျေးရွာအုပ်စုအတွက် ဤပုံစံကို ဖြည့်သွင်းရမည်။	
စည်းရုံးရေးမှူး/ဝန်ထမ်း အမည်	ဦးစွာ၊ နီစွာ
၀၄.၅	စက်ဝန်းအားထုတ်ခြင်းမပါ <input type="checkbox"/> စက်ဝန်း(၁) <input type="checkbox"/> စက်ဝန်း(၂) <input checked="" type="checkbox"/> စက်ဝန်း(၃) <input type="checkbox"/> စက်ဝန်း (၄)
ပြည်နယ်/တိုင်း	ဗဟိုဒေသ၊
မြို့နယ်	ရေပြင်အုပ်စု
ကျေးရွာအုပ်စု	ထင်ရှားကျ
ကျေးရွာ	ရွာသစ်

စီမံကိန်းဆောင်ရွက်မှုအစဉ်များ	၀၄.၅		အစည်းအဝေးတွင်တက်ရောက်သူအရေအတွက်					
	စတင်သည့် ၀၄.	ပြီးဆုံးသည့် ၀၄.	အမျိုးသား အရေအတွက်	အမျိုးသမီး အရေအတွက်	အိမ်ထောင်စု အရေအတွက်	လူမျိုးစုတက်ရောက်သူ အရေအတွက် နှင့် လူမျိုးစုအမည်	အိမ်ထောင်စု ဝေပေး	အိမ်ထောင်စု %
၁။ ကျေးရွာစီမံကိန်း မိတ်ဆက်အစည်းအဝေး	3.11.18	3.11.18	၇၁	၃၃	၁၀၄	၀၀၄ ၀၀၅	၀၀၄	
၂။ ကျေးရွာဖွံ့ဖြိုးရေး စီမံခွက်ရေးဆွဲခြင်း အစည်းအဝေး	4.11.18	4.11.18	၇၀	၃၃	၁၀၄	၁၀၄ ၀၀၅	၁၀၄	
၃။ ကျေးရွာအုပ်စု လုပ်ငန်းဆုံးဖြတ်ချက်ချသည့် အစည်းအဝေး								
၄။ မြို့နယ်အဆင့် စီမံကိန်းရေးဆွဲရေး နှင့် အကောင်အထည်ဖော်ရေးကော်မတီ၏ စီမံကိန်း သုံးသပ်မှု အစည်းအဝေး			မရှိ	မရှိ	မရှိ	မရှိ		
၅။ မြို့နယ် စီမံကိန်းရေးဆွဲရေး နှင့် အကောင်အထည်ဖော်ရေး ကော်မတီ၏ဆုံးဖြတ်မှုကို ရွာသို့ အသိပေး အကြောင်းကြားသည့် အစည်းအဝေး								
၆။ စီမံကိန်းလုပ်ငန်းဖွံ့ဖြိုးစီမံခွက်ရေးဆွဲခြင်း အစည်းအဝေး								
၆.၁။ စီမံကိန်းလုပ်ငန်း အကောင်အထည်ဖော်ရေးအစီအစဉ် ရေးဆွဲခြင်း								



ပုံစံ - ၀၂ - မိမိတို့၏အောင်မြင်မှုများ (PC 2)

လက်ညှိုးနှုတ် ကျေးဇူးတင်အတွက် ညွှန်ကြားရေးမှူးချုပ်/လက်ထောက်ညွှန်ကြားရေးမှူးချုပ်	သက်တမ်းရှည်အောင်မြင်မှုများ/လက်ထောက်ညွှန်ကြားရေးမှူးချုပ်			မိမိတို့၏အောင်မြင်မှုများ		
ညွှန်ကြားရေးမှူး/လက်ထောက်ညွှန်ကြားရေးမှူးဝန်ထမ်း အမည် -	ဦးကျော်စွာ			၂၀၂၀.၀၅.၀၅-၂၀၂၀.၀၅.၀၅		
ဖုန်းနံပါတ်	၂၀.၁၁.၁၉	အိမ်အိမ်	၀၅-၇၅၅၀၀၀	ကျေးဇူးတင်အတွက်	ကျေးဇူးတင်အတွက်	ကျေးဇူးတင်အတွက်

မိမိတို့၏အောင်မြင်မှုအစဉ်များ	ဖက်စွဲ		အောင်မြင်မှုအတွက်ရောက်ရှိသောအချက်					
	စတင်သည့် နေ့	ပြီးစီးသည့် နေ့	သို့သော် အောင် အောင်	သို့သော် အောင်	သို့သော် အောင်	သို့သော် အောင်	သို့သော် အောင်	သို့သော် အောင်
၁။ ကျေးဇူးတင်အောင်မြင်မှုများ	၂၀၂၀.၀၅.၀၅	၂၀၂၀.၀၅.၀၅	၃၄	၃၃	၈၃	၈၃	၈၃	၈၃
၂။ ကျေးဇူးတင်အောင်မြင်မှုများ	၂၀၂၀.၀၅.၀၅	၂၀၂၀.၀၅.၀၅	၃၇	၃၃	၈၀	၈၀	၈၀	၈၀
၃။ ကျေးဇူးတင်အောင်မြင်မှုများ								
၄။ ကျေးဇူးတင်အောင်မြင်မှုများ								
၅။ ကျေးဇူးတင်အောင်မြင်မှုများ								



၁၀။ ပထမနှစ်စက်ဝန်း ပုံစံ ၈-၃။ ကျေးရွာဖွံ့ဖြိုးရေး ဦးစားပေးအစီအစဉ်

ပုံစံ - ၈ - ၃ ကျေးရွာဖွံ့ဖြိုးရေး ဦးစားပေးအစီအစဉ် (Form PC 3)

လမ်းညွှန်ချက် အဆင့်(၃) ကျေးရွာဖွံ့ဖြိုးရေးအစီအစဉ်အဝေး ပြီးဆုံးသောအခါ ကျေးရွာစီမံကိန်း အထောက်အကူပြု ကော်မတီသည် လူထုစည်းရုံးရေးမှူးအကူအညီဖြင့် ဤပုံစံကိုပြည့်စုံအောင် ဖြည့်သွင်းရမည်။

လူထုစည်းရုံးရေးမှူး/ဝန်ထမ်း အမည် ဦးလွင်၊ ဦးစွာ

နေ့စွဲ 24.3.2017 စက်ဝန်းအား အမှတ်ခြစ်ပါ (V) စက်ဝန်း(၁)
 စက်ဝန်း(၂) စက်ဝန်း(၃) စက်ဝန်း(၄)

ပြည်နယ်/တိုင်း မြို့နယ်/ပျောက်ကွယ် ကျေးရွာအုပ်စု ထင်ရှား ကျေးရွာ ဂွာသင်

က၊ အခက်အခဲအတားအဆီးများအားဆွေးနွေးခြင်း - ယခုလက်ရှိအခြေအနေတွင် ဤကျေးရွာဖွံ့ဖြိုးတိုးတက်ရေးအတွက် အဓိက အခက်အခဲအတားအဆီးများသည် မည်သည်များဖြစ်ပါသနည်း (အမျိုးသား/သမီး အနည်းဆုံးအခက်အခဲ ၅ ခုစီဖော်ပြပါ)

အမျိုးသား အဖွဲ့မှ တင်ပြသောအခက်အခဲအတားအဆီးများ	အမျိုးသမီး အဖွဲ့မှတင်ပြသောအခက်အခဲအတားအဆီးများ
၁ စာကုတ်စာပေ များ၊ လက်လွတ်ပစ္စည်းများ ရောင်းချရာတွင် ဝယ်ယူသူများ နည်းပါးခြင်း	၁ စာကုတ်စာပေ များ၊ လက်လွတ်ပစ္စည်းများ ရောင်းချရာတွင် ဝယ်ယူသူများ နည်းပါးခြင်း
၂ ဂွာသင်၊ ဆက်လက် ဖွံ့ဖြိုးရေး အတွက် အားသာချက် ရှိသည့် ကုန်ပစ္စည်း	၂ ဂွာသင်၊ ဆက်လက် ဖွံ့ဖြိုးရေး အတွက် အားသာချက် ရှိသည့် ကုန်ပစ္စည်း
၃ စာပေစာအုပ်များ မရရှိရန် အခက်အခဲများ ရှိခြင်း	၃ စာပေစာအုပ်များ မရရှိရန် အခက်အခဲများ ရှိခြင်း
၄ စာပေစာအုပ်များ မရရှိရန် အခက်အခဲများ ရှိခြင်း	၄ စာပေစာအုပ်များ မရရှိရန် အခက်အခဲများ ရှိခြင်း
၅ မြို့ပတ်ဝန်းကျင် မြှင့်တင်ရေးအတွက် အခက်အခဲများ ရှိခြင်း	၅ မြို့ပတ်ဝန်းကျင် မြှင့်တင်ရေးအတွက် အခက်အခဲများ ရှိခြင်း
၆ ဂွာသင်၊ ဆက်လက် ဖွံ့ဖြိုးရေး အတွက် အခက်အခဲများ ရှိခြင်း	၆ ဂွာသင်၊ ဆက်လက် ဖွံ့ဖြိုးရေး အတွက် အခက်အခဲများ ရှိခြင်း
၇	၇

ခ။ မျှော်မှန်းခြင်း - နောင်လာမည့် (၅) နှစ် အတွင်း ကျေးရွာဖွံ့ဖြိုးရေး မျှော်မှန်းလျာထားချက်များအား တင်ပြပါ။

အမျိုးသားအဖွဲ့မှ တင်ပြသောမျှော်မှန်းချက်များ	အမျိုးသမီးအဖွဲ့မှ တင်ပြသောမျှော်မှန်းချက်များ
၁ စာပေစာအုပ်များ ရရှိရန် အခက်အခဲများ ရှိခြင်း	၁ စာပေစာအုပ်များ ရရှိရန် အခက်အခဲများ ရှိခြင်း
၂ လက်လွတ်ပစ္စည်းများ ရောင်းချရာတွင် ဝယ်ယူသူများ နည်းပါးခြင်း	၂ လက်လွတ်ပစ္စည်းများ ရောင်းချရာတွင် ဝယ်ယူသူများ နည်းပါးခြင်း
၃ K ပြင်ဆင်ရေးအတွက်	၃ K ပြင်ဆင်ရေးအတွက်
၄ စာပေစာအုပ်များ မရရှိရန် အခက်အခဲများ ရှိခြင်း	၄ စာပေစာအုပ်များ မရရှိရန် အခက်အခဲများ ရှိခြင်း
၅ မြို့ပတ်ဝန်းကျင် မြှင့်တင်ရေးအတွက် အခက်အခဲများ ရှိခြင်း	၅ မြို့ပတ်ဝန်းကျင် မြှင့်တင်ရေးအတွက် အခက်အခဲများ ရှိခြင်း
၆ ဂွာသင်၊ ဆက်လက် ဖွံ့ဖြိုးရေး အတွက် အခက်အခဲများ ရှိခြင်း	၆ ဂွာသင်၊ ဆက်လက် ဖွံ့ဖြိုးရေး အတွက် အခက်အခဲများ ရှိခြင်း
၇	၇



၈။ လူထုစီမံကိန်း၏ လာမည့် (၄) နှစ်အတွက် အကျုံးဝင်သော ဦးစားပေး ဖွံ့ဖြိုးတိုးတက်မှု လုပ်ငန်း အစီအစဉ်များအားဖော်ပြပါ။

အဆင့်	ကျေးရွာအတွက် ဦးစားပေး ဖွံ့ဖြိုးတိုးတက်မှု လုပ်ငန်းစဉ်များ	အဆိုပြုသူ (အမျိုးသားများ/ အမျိုးသမီးများ/အမျိုးသား + အမျိုးသမီး)	ခန့်မှန်းကုန်ကျ စရိတ်	အကျိုးခံစားခွင့်ရှိသူ ခန့်မှန်းခြေ အရေအတွက်
၁	ဥက္ကဋ္ဌ၊ ဇာတိမြေပြင်ခြင်း	ကမ္ဘိုးအား + ကမ္ဘိုးသမီး	54,000,000	717
၂	ဥက္ကဋ္ဌ၊ ဆေးကုသခြင်း	ကမ္ဘိုးအား + ကမ္ဘိုးသမီး	7,000,000	717
၃	၂၂၆ ကျောင်းဆရာ	ကမ္ဘိုးအား + ကမ္ဘိုးသမီး	8,000,000	717
၄	ဥက္ကဋ္ဌ၊ ဆေးကုသခြင်း	ကမ္ဘိုးအား	7,000,000	717
၅	၆၀၀၊ ၆၀၀၀၊ ၆၀၀၀၀ ကျပ်ခြင်း	ကမ္ဘိုးအား + ကမ္ဘိုးသမီး	8,000,000	717
၆	၆၇၅၆၊ ၆၇၅၆၊ ၆၇၅၆	ကမ္ဘိုးအား	8,500,000	717
၇	အာဇာနည်တိုက်	ကမ္ဘိုးအား + ကမ္ဘိုးအား	8,000,000	717
၈	လျှပ်စစ်ဖွံ့ဖြိုးရေး	ကမ္ဘိုးအား + ကမ္ဘိုးအား	4,000,000	717

၉။ လူထုစီမံကိန်း၏ လာမည့် (၄) နှစ်အတွက် အကျုံးမဝင်သော ဦးစားပေး ဖွံ့ဖြိုးတိုးတက်မှု လုပ်ငန်း အစီအစဉ်များအားဖော်ပြပါ။

အဆင့်	ကျေးရွာအတွက် ဦးစားပေး ဖွံ့ဖြိုးတိုးတက်မှု လုပ်ငန်းစဉ်များ	အဆိုပြုသူ (အမျိုးသားများ/ အမျိုးသမီးများ/အမျိုးသား + အမျိုးသမီး)	အခန်းကဏ္ဍ
၁			
၂			
၃			
၄			
၅			
၆			

ခေါင်းစောင်၊ ကျေးရွာစီမံကိန်းအထောက်အကူပြုကော်မတီမှ အတည်ပြုသည်။

အမည် ဦး သိန်းစွယ် လက်မှတ် [Signature] ၀၄.၉.၂၀၂၁



ဒုတိယနှစ်စက်ဝန်း

ပုံစံ - ၈ - ၃ ကျေးရွာဖွံ့ဖြိုးရေး ဦးစားပေးအစီအစဉ် (Form PC 3)

လယ်ယာနှင့်ရွာကျေး အဆင့်(၃) ကျေးရွာဖွံ့ဖြိုးရေးအစီအစဉ်အစဉ်အစား ဦးစားပေးအစီအစဉ် ကျေးရွာစီမံကိန်း အထောက်အကူပြု ကော်မတီသည် လူထုစည်းရုံးရေးမှူးအကူအညီဖြင့် ဤပုံစံကိုပြည့်စုံအောင် ဖြည့်သွင်းရမည်။

လူထုစည်းရုံးရေးမှူး/ဝန်ထမ်း အမည် ဦး နိုင်လင်း

နေ့စွဲ ၂.၁၂.၂၀၁၇ စက်ဝန်းအား အမှတ်ခြစ်ပါ (V) စက်ဝန်း(၁) စက်ဝန်း(၂) စက်ဝန်း(၃) စက်ဝန်း(၄)

ပြည်နယ်/တိုင်း မန္တလေး ဖြန့်ဖြူးပေးသည့် ကျေးရွာအုပ်စု ထက်ကော ကျေးရွာ ရွာသစ်

က။ အခက်အခဲအတားအဆီးများအားဆွေးနွေးခြင်း - ယခုလက်ရှိအခြေအနေတွင် ဤကျေးရွာဖွံ့ဖြိုးတိုးတက်ရေးအတွက် အဓိက အခက်အခဲအတားအဆီးများသည် မည်သည်များဖြစ်ပါသနည်း။ (အမျိုးသား/သမီး အနည်းဆုံးအခက်အခဲ ၅ ခုစီဖော်ပြပါ)

အမျိုးသား အဖွဲ့မှ တင်ပြသော အခက်အခဲအတားအဆီးများ	အမျိုးသမီး အဖွဲ့မှ တင်ပြသော အခက်အခဲအတားအဆီးများ
၁။ ရွာတွင် လမ်း များ မကောင်းခြင်း၊ မြင်းကြောင် သွားလာ ရန် ခက်ခဲခြင်း။	၁။ ရွာချင်း ဆက်သွယ် မကောင်းခြင်း၊ မြင်းကြောင် မြို့သို့ သွားလာ ရန် ခက်ခဲခြင်း။
၂။ ရွာချင်း ဆက်သွယ် မကောင်း၊ မြင်း ကြောင် မြို့သို့ သွားလာရန် ခက်ခဲခြင်း။	၂။ ရွာတွင် လမ်း မကောင်း၊ မြင်း ကြောင် သွားလာရန် ခက်ခဲခြင်း။
၃။ ကျယ်စွာ မြေ၊ မရရှိခြင်း၊ မြင်းကြောင် အသေစားစွာ လုပ်ငန်း များ မလုပ်နိုင်ခြင်း။	၃။ ကျယ်စွာ မြေ၊ မရရှိခြင်း၊ မြင်းကြောင် အသေ စားစွာ လုပ်ငန်း များ မလုပ်နိုင်ခြင်း။
၄။ ရွာသစ် ကျောင်း၊ ဆောင် မရှိ၊ ကျောင်း မြင်း ကြောင် ကျောင်း သား များ အတွက် အခက်ခဲရှိ	၄။ ရွာသစ် ကျောင်း၊ ဆောင် မရှိ၊ ကျောင်း မြင်း ကြောင် ကျောင်း သား များ အတွက် အခက်ခဲရှိ
၅။ ဆေး၊ ဆေးခန်း၊ မရှိ သော မြင်း ကြောင် ကျေးရွာ၊ မကျေး၊ အတွက် အခက်ခဲရှိ	၅။ ဆေး၊ ဆေးခန်း၊ မရှိ ဖြစ်ခြင်း၊ မြင်း ကြောင် ကျေးရွာ၊ မကျေး၊ အတွက် အခက်ခဲရှိ
၆။	၆။ သောက်သုံး ရေ ချို့မနေခြင်း။
၇။	၇။

ခ။ မျှော်မှန်းခြင်း - နောင်လာမည့် (၅)နှစ် အတွင်း ကျေးရွာဖွံ့ဖြိုးရေး မျှော်မှန်းလျာထားချက်များအား တင်ပြပါ။

အမျိုးသားအဖွဲ့မှ တင်ပြသော မျှော်မှန်းချက်များ	အမျိုးသမီးအဖွဲ့မှ တင်ပြသော မျှော်မှန်းချက်များ
၁။ ရွာတွင် လမ်း များ ပြုပြင်ပြီး သွားလာရေး ကောင်း မျှော်စေရန်	၁။ ရွာချင်း ဆက်သွယ် ပြုပြင်ပြီး မြို့သို့ သွားလာ ရေး ကောင်း မျှော်စေရန်
၂။ ရွာချင်း ဆက်သွယ် ပြုပြင်ပြီး မြို့သို့ သွားလာ ရေး ကောင်း မျှော်စေရန်	၂။ ရွာတွင် လမ်း များ ပြုပြင်ပြီး သွားလာ ရေး ကောင်း မျှော်စေရန်
၃။ ကျယ်စွာ မြေ၊ မရရှိခြင်း၊ မြင်းကြောင် အသေစားစွာ လုပ်ငန်း များ တိုးချဲ့ လုပ်ငန်း မြှင့်တင်ရန်	၃။ ကျယ်စွာ မြေ၊ မရရှိခြင်း၊ မြင်းကြောင် အသေ စားစွာ လုပ်ငန်း များ တိုးချဲ့ လုပ်ငန်း မြှင့်တင်ရန်
၄။ K. ၄ ကျောင်း၊ ဆောင် ဆောက်လုပ်ရန်	၄။ K. ၄ ကျောင်း၊ ဆောင် ဆောက်လုပ်ရန်
၅။ ဆေး၊ ဆေးခန်း၊ မရှိ ဖြစ်ပြီး ကျေးရွာ၊ မကျေး၊ အတွက် ကွပ်ကဲစေရန်	၅။ ဆေး၊ ဆေးခန်း၊ မရှိ ဖြစ်ပြီး ကျေးရွာ၊ မကျေး၊ အတွက် ကွပ်ကဲစေရန်
၆။	၆။ ရေ တွင် ရေ ချို့မနေ မျှော်စေရန်၊ သောက်သုံး ရေ ချို့မနေ မျှော်စေရန်
၇။	၇။



၈။ လူထုဝိမံကိန်း၏ လာမည့် (၄) နှစ်အတွက် အကျုံးပင်သော ဦးစားပေး ဖွံ့ဖြိုးတိုးတက်မှု လုပ်ငန်း အစီအစဉ်များအားဖော်ပြပါ။

အဆင့်	ကျေးရွာအတွက် ဦးစားပေး ဖွံ့ဖြိုးတိုးတက်မှု လုပ်ငန်းစဉ်များ	အဆိုပြုသူ (အမျိုးသားများ/ အမျိုးသမီးများ/အမျိုးသား+ အမျိုးသမီး)	စနစ်နည်းကုန်ကျ စရိတ်	အကျိုးခံစားခွင့်ရှိသူ စနစ်နည်းဖြင့် အစေ့ အတွက်
၀	ရွာထွင်း၊ လမ်း၊ မြစ်ငှက်ခြေ	ဒါမိုပျို သား + ဒါမိုပျို သမီး	၅၅၀၀၀၀၀	၆၄၃ ဦး
၂	ရွာထွင်း၊ လမ်း၊ မြစ်ငှက်ခြေ	ဒါမိုပျို သား + ဒါမိုပျို သမီး	၅၂၀၀၀၀၀	၆၄၃ ဦး
၃	လျှပ်စစ်ဖက်တို ချဲ့သွယ်တိုးခြင်း	ဒါမိုပျို သား + ဒါမိုပျို သမီး	၁၀၀၀၀၀၀၀	၆၄၃ ဦး
၄	က.ဖေ စက္ကန့်၊ ဆောင်	ဒါမိုပျို သား + ဒါမိုပျို သမီး	၈၀၀၀၀၀၀	၆၄၃ ဦး
၅	ကျွဲထွင်း + ကျွဲရက်၊ ကျွဲဖိုက်လှောင်	ဒါမိုပျို သမီး	၈၀၀၀၀၀၀	၆၄၃ ဦး
၆	အေး၊ ဓေး၊ ခပ်၊ ဆေးကုန်ကုန်ခြင်း	ဒါမိုပျို သား + ဒါမိုပျို သမီး	၁၀၀၀၀၀၀၀	၆၄၃ ဦး
၇				

၉။ လူထုဝိမံကိန်း၏ လာမည့် (၄) နှစ်အတွက် အကျုံးပင်သော ဦးစားပေး ဖွံ့ဖြိုးတိုးတက်မှု လုပ်ငန်း အစီအစဉ်များအားဖော်ပြပါ။

အဆင့်	ကျေးရွာအတွက် ဦးစားပေး ဖွံ့ဖြိုး တိုးတက်မှု လုပ်ငန်းစဉ်များ	အဆိုပြုသူ (အမျိုးသားများ/ အမျိုးသမီးများ/အမျိုးသား+ အမျိုးသမီး)	အစနစ်ကဏ္ဍ
၀			
၂			
၃			
၄			
၅			
၆			

ခေါင်းဆောင်၊ ကျေးရွာဝိမံကိန်းအထောက်အကူပြုကော်မီတီမှ အတည်ပြုသည်။
 အမည် ဦးအောင်ချိုဂင် လက်မှတ် Soe နေ့စွဲ ၂.၁၂.၂၀၁၇



တတိယနှစ်စက်ဝန်း

ပုံစံ - ၈-၃ ကျေးရွာဖွံ့ဖြိုးရေး ဦးစားပေးအစီအစဉ် (Form PC 3)

လမ်းညွှန်ချက် အဆင့်(၃)ကျေးရွာမှိုက်နှိပ်ရက်အစည်းအဝေးပြီးဆုံးသောအခါ ကျေးရွာစီမံကိန်း အထောက်အကူပြု ကော်မတီသည် လူထုစည်းရုံးရေးမှူးအကူအညီဖြင့် ဤပုံစံကိုပြည့်စုံအောင် ဖြည့်သွင်းရမည်။			
လူထုစည်းရုံးရေးမှူး/ဝန်ထမ်း အမည် ဦးထွန်းဦးစွဲ			
နေ့စွဲ	၄. ၁၁. ၁၈	စက်ဝန်းအား အမှတ်ခြိပ်ပါ (✓) <input type="checkbox"/> စက်ဝန်း(၁) <input type="checkbox"/> စက်ဝန်း(၂) <input checked="" type="checkbox"/> စက်ဝန်း(၃) <input type="checkbox"/> စက်ဝန်း(၄)	
ပြည်နယ်/တိုင်း	မန္တလေး	မြို့နယ်/မြို့နယ်ကျေးရွာအုပ်စု	ဇာတိကော ကျေးရွာ နွယ်စ

က။ အခက်အခဲအတားအဆီးများအားဆွေးနွေးခြင်း - ယခုလက်ရှိအခြေအနေတွင်ဤကျေးရွာဖွံ့ဖြိုးတိုးတက်ရေးအတွက် အဓိကအခက်အခဲအတားအဆီးများသည် မည်သည်များဖြစ်ပါသနည်း။ (အမျိုးသား/သမီး အနည်းဆုံးအခက်အခဲ ၅ ခုစီဖော်ပြပါ)

အုပ်စုဖွဲ့ဆွေးနွေးမှုများမှ တင်ပြသောအခက်အခဲအတားအဆီးများ	
စာပို့ဆေးရေး၊ ဆေးကုသမှု၊ မိမိတို့အတွက် အထူးစောင့်ရှောက်မှု	<input type="checkbox"/> ကျား <input checked="" type="checkbox"/> မ <input type="checkbox"/> ကျား+ မ
ရွာကလေးမိမိနှင့် ရွာအတွင်းရှိ အခြားအဖွဲ့အစည်းများ	<input type="checkbox"/> ကျား <input checked="" type="checkbox"/> မ <input type="checkbox"/> ကျား+ မ
အောက်ဖွဲ့အဖွဲ့အစည်းများ၏ အဖွဲ့အစည်းများ	<input type="checkbox"/> ကျား <input checked="" type="checkbox"/> မ <input type="checkbox"/> ကျား+ မ
အခြားအဖွဲ့အစည်းများ၏ အဖွဲ့အစည်းများ	<input checked="" type="checkbox"/> ကျား <input type="checkbox"/> မ <input type="checkbox"/> ကျား+ မ
အခြားအဖွဲ့အစည်းများ၏ အဖွဲ့အစည်းများ	<input type="checkbox"/> ကျား <input checked="" type="checkbox"/> မ <input type="checkbox"/> ကျား+ မ
အခြားအဖွဲ့အစည်းများ၏ အဖွဲ့အစည်းများ	<input type="checkbox"/> ကျား <input type="checkbox"/> မ <input type="checkbox"/> ကျား+ မ
အခြားအဖွဲ့အစည်းများ၏ အဖွဲ့အစည်းများ	<input type="checkbox"/> ကျား <input type="checkbox"/> မ <input type="checkbox"/> ကျား+ မ
အခြားအဖွဲ့အစည်းများ၏ အဖွဲ့အစည်းများ	<input type="checkbox"/> ကျား <input type="checkbox"/> မ <input type="checkbox"/> ကျား+ မ
အခြားအဖွဲ့အစည်းများ၏ အဖွဲ့အစည်းများ	<input type="checkbox"/> ကျား <input type="checkbox"/> မ <input type="checkbox"/> ကျား+ မ
အခြားအဖွဲ့အစည်းများ၏ အဖွဲ့အစည်းများ	<input type="checkbox"/> ကျား <input type="checkbox"/> မ <input type="checkbox"/> ကျား+ မ



ပျော်မွန်းခြင်း- နောင်လာမည့် (၅)နှစ် အတွင်း ကျေးရွာဖွံ့ဖြိုးရေး ပျော်မွန်းလျာထားချက်များအား တင်ပြပါ။

အုပ်စု၊ ဆေးခန်းမှူးမှ တင်ပြသော အခက်အခဲအတားအဆီးများ	
စာသိမ့်စာမမည့်အများအပြားရှိခြင်း	<input type="checkbox"/> ကျား <input checked="" type="checkbox"/> မ <input type="checkbox"/> ကျား+ မ
ရွာကလေးပါး ရာသီဥတု၊ ကောင်းမွန်စွာ ရွာလှည့်ခြင်း	<input type="checkbox"/> ကျား <input checked="" type="checkbox"/> မ <input type="checkbox"/> ကျား+ မ
တောကင်းရှင်းရေး လုပ်ကော်ကော် ရှိခြင်း	<input type="checkbox"/> ကျား <input checked="" type="checkbox"/> မ <input type="checkbox"/> ကျား+ မ
ကျေးရွာအုပ်စုအတွင်း အကျိုးရှိစွာ ကျေးရွာအတွင်း ရွာထွက်ခြင်း	<input checked="" type="checkbox"/> ကျား <input type="checkbox"/> မ <input type="checkbox"/> ကျား+ မ
ကျေးရွာအတွင်း အကျိုးရှိစွာ ကျေးရွာအတွင်း ရွာထွက်ခြင်း	<input checked="" type="checkbox"/> ကျား <input type="checkbox"/> မ <input type="checkbox"/> ကျား+ မ
ကျေးရွာအတွင်း အကျိုးရှိစွာ ကျေးရွာအတွင်း ရွာထွက်ခြင်း	<input type="checkbox"/> ကျား <input type="checkbox"/> မ <input type="checkbox"/> ကျား+ မ
ကျေးရွာအတွင်း အကျိုးရှိစွာ ကျေးရွာအတွင်း ရွာထွက်ခြင်း	<input type="checkbox"/> ကျား <input type="checkbox"/> မ <input type="checkbox"/> ကျား+ မ
ကျေးရွာအတွင်း အကျိုးရှိစွာ ကျေးရွာအတွင်း ရွာထွက်ခြင်း	<input type="checkbox"/> ကျား <input type="checkbox"/> မ <input type="checkbox"/> ကျား+ မ
ကျေးရွာအတွင်း အကျိုးရှိစွာ ကျေးရွာအတွင်း ရွာထွက်ခြင်း	<input type="checkbox"/> ကျား <input type="checkbox"/> မ <input type="checkbox"/> ကျား+ မ
ကျေးရွာအတွင်း အကျိုးရှိစွာ ကျေးရွာအတွင်း ရွာထွက်ခြင်း	<input type="checkbox"/> ကျား <input type="checkbox"/> မ <input type="checkbox"/> ကျား+ မ
ကျေးရွာအတွင်း အကျိုးရှိစွာ ကျေးရွာအတွင်း ရွာထွက်ခြင်း	<input type="checkbox"/> ကျား <input type="checkbox"/> မ <input type="checkbox"/> ကျား+ မ
ကျေးရွာအတွင်း အကျိုးရှိစွာ ကျေးရွာအတွင်း ရွာထွက်ခြင်း	<input type="checkbox"/> ကျား <input type="checkbox"/> မ <input type="checkbox"/> ကျား+ မ



၈။ လူထုစီမံကိန်း၏ လာမည့် (၄) နှစ်အတွက် အကျုံးဝင်သော ဦးစားပေး ဖွံ့ဖြိုးတိုးတက်မှု လုပ်ငန်း အစီအစဉ်များအားဖော်ပြပါ။

အဆင့်	ဦးစားပေး	ကျေးရွာအတွက် ဦးစားပေး ဖွံ့ဖြိုးတိုးတက်မှု လုပ်ငန်းစဉ်များ	အဆိုပြုသူ (အမျိုးသားများ/ အမျိုးသမီးများ/ အမျိုးသား + အမျိုးသမီး)	အခန်းကဏ္ဍ	ဦးစားပေး အဆင့် သတ်မှတ်ချက်	ခန့်မှန်း ကုန်ကျ ဝရိတ်	အကျိုးခံစားခွင့်ရှိသူ နှင့် မှန်းခြေအရေအတွက်		
							ကျား	မ	ပေါင်း
၀		ရွာထဲက နေထိုင်သူများအား အစားအသောက် ရောင်းချရန် အဆင့်မြှင့်တင်ပေးခြင်း	အမျိုးသား	စားနပ်ရိက္ခာ	၁	၇၀၂၅၅၀	၂၈၅	၈၇၁	၁၅၂၆
၂		ရွာထဲက ရေရရှိရေးအတွက် ရေအိုးများ ထားခြင်း	အမျိုးသား	စားနပ်ရိက္ခာ	၂	၃၀၀၀၀၀	၂၈၅	၈၇၁	၁၅၂၆
၃		ရွာထဲက ကျေးရွာအတွက် အစားအသောက် ရောင်းချရန် အဆင့်မြှင့်တင်ပေးခြင်း	အမျိုးသား	စားနပ်ရိက္ခာ	၃	၁၀၀၀၀၀၀	၂၈၅	၈၇၁	၁၅၂၆
၄		ရွာထဲက ရေရရှိရေးအတွက် ရေအိုးများ ထားခြင်း	အမျိုးသား	စားနပ်ရိက္ခာ	၄	၃၀၀၀၀၀	၂၈၅	၈၇၁	၁၅၂၆
၅		ရွာထဲက ရေရရှိရေးအတွက် ရေအိုးများ ထားခြင်း	အမျိုးသား	စားနပ်ရိက္ခာ	၅	၇၀၀၀၀၀	၂၈၅	၈၇၁	၁၅၂၆

၉။ လူထုစီမံကိန်း၏ လာမည့် (၄) နှစ်အတွက် အကျုံးဝင်သော ဦးစားပေး ဖွံ့ဖြိုးတိုးတက်မှု လုပ်ငန်း အစီအစဉ်များအားဖော်ပြပါ။

အဆင့်	ကျေးရွာအတွက် ဦးစားပေး ဖွံ့ဖြိုးတိုးတက်မှု လုပ်ငန်းစဉ်များ	အဆိုပြုသူ (အမျိုးသားများ/ အမျိုးသမီးများ/ အမျိုးသား + အမျိုးသမီး)	အခန်းကဏ္ဍ
၀	ရွာထဲက ရေရရှိရေးအတွက် ရေအိုးများ ထားခြင်း	အမျိုးသား	စိုက်ပျိုးရေး
၂	ရွာထဲက ရေရရှိရေးအတွက် ရေအိုးများ ထားခြင်း	အမျိုးသား	စိုက်ပျိုးရေး
၃	ရွာထဲက ကျေးရွာအတွက် အစားအသောက် ရောင်းချရန် အဆင့်မြှင့်တင်ပေးခြင်း	အမျိုးသား	စားနပ်ရိက္ခာ
၄			
၅			

ခေါင်းဆောင်၊ ကျေးရွာစီမံကိန်းအထောက်အကူပြုကော်မတီမှအတည်ပြုသည်။

အမည် ဦးမောင်စိန် လက်မှတ် [လက်မှတ်] နေ့စွဲ ၄.၁၁.၂၀၂၀



၈။ မျှော်မှန်းခြင်း- နောင်လာမည့် (၅) နှစ် အတွင်း တေ့ ဣန္ဒြေ့ ဦးစွာ မျှော်မှန်းလျာထားရက် နားအား တင်ပြပါ။

အုပ်စုခွဲ၊ လွှဲပြောင်းမှုများမှ ဘဏ်ပြင်သာအစက်အခဲအတားအဆီး များ	
နွဲ့ကွင်း၊ ကမ်း၊ ဝှား၊ ဖြူဖြူ ဖြီး၊ ကော့ကုန်၊ နှစ် ဖွား၊ ကာရို နဂါး	<input type="checkbox"/> ကျား <input type="checkbox"/> မ <input checked="" type="checkbox"/> ကျား+ မ
ဗျာဒစ်၊ ဖြီး၊ ဝှား၊ ဖြီး၊ ဝှား၊ နှစ်	<input checked="" type="checkbox"/> ကျား <input type="checkbox"/> မ <input type="checkbox"/> ကျား+ မ
စား၊ နေ၊ ကျား၊ ကော့ကုန်၊ ကျား၊ ကော့ကုန်၊ ဖြီး ကျား၊ ကော့ကုန်၊ နှစ်၊ နှစ်၊ နှစ်၊ ကော့ကုန်၊ နှစ်	<input type="checkbox"/> ကျား <input type="checkbox"/> မ <input checked="" type="checkbox"/> ကျား+ မ
ကျား၊ နှစ်၊ ကော့ကုန်၊ နှစ်၊ နှစ်၊ နှစ်	<input type="checkbox"/> ကျား <input type="checkbox"/> မ <input checked="" type="checkbox"/> ကျား+ မ
ကျား၊ ကော့ကုန်၊ ကျား၊ ကော့ကုန်၊ ကျား၊ ကော့ကုန်၊ ကျား၊ ကော့ကုန်၊ နှစ်၊ နှစ်	<input type="checkbox"/> ကျား <input checked="" type="checkbox"/> မ <input type="checkbox"/> ကျား+ မ
နား၊ နှစ်၊ နှစ်၊ နှစ်၊ နှစ်၊ နှစ်	<input type="checkbox"/> ကျား <input type="checkbox"/> မ <input checked="" type="checkbox"/> ကျား+ မ
ဝေ၊ နှစ်၊ နှစ်၊ နှစ်	<input type="checkbox"/> ကျား <input type="checkbox"/> မ <input checked="" type="checkbox"/> ကျား+ မ
	<input type="checkbox"/> ကျား <input type="checkbox"/> မ <input type="checkbox"/> ကျား+ မ
	<input type="checkbox"/> ကျား <input type="checkbox"/> မ <input type="checkbox"/> ကျား+ မ
	<input type="checkbox"/> ကျား <input type="checkbox"/> မ <input type="checkbox"/> ကျား+ မ



၁။ လူတစ်ပိဏ်း၏ လာမည့် (၄) နှစ်အတွက် အကျုံးဝင်သော ဦးစားပေး ဖွံ့ဖြိုးတိုးတက်မှု လုပ်ငန်း အစီအစဉ်များအားဖော်ပြပါ။

ဦးစားပေးအဆင့်	ကျေးရွာအတွက် ဦးစားပေး ဖွံ့ဖြိုးတိုးတက်မှု လုပ်ငန်းစဉ်များ	အဆိုပြုသူ (အမျိုးသားများ/ အမျိုးသမီးများ/ အမျိုးသမီး)	အခန်းကဏ္ဍ	ဦးစားပေးအဆင့်၊ သတ်မှတ်ချက်	ခန့်မှန်းကုန်ကျစရိတ်	အကျိုးမေးခွင့်ရှိသူ နှင့် မှန်းခြေအရေအတွက်		
						ကျား	မ	ပေါင်း
၁	ရွာထဲပရမီနီယံ၊ ကာ၊ ခင်ဖြူ၊ ဖွံ့ဖြိုးရေးအဖွဲ့၊ စာပေအဖွဲ့	ကျေးရွာ၊ + ကျေးရွာ		၁	၃၀၇	၄၁၀	၇၂၇	
၂	ရွာအတွင်းကျေးရွာ	ကျေးရွာ		၂	၃၀၇	၄၁၀	၇၂၇	
၃	ရွာထဲပရမီနီယံ	ကျေးရွာ၊ + ကျေးရွာ		၃	၃၀၇	၄၁၀	၇၂၇	
၄	ကျေးရွာအတွင်း	"		၄	၃၀၇	၄၁၀	၇၂၇	
၅	ကျေးရွာအတွင်း	ကျေးရွာ		၅	၃၀၇	၄၁၀	၇၂၇	
၆	ရွာထဲပရမီနီယံ	ကျေးရွာ၊ + ကျေးရွာ		၆	၃၀၇	၄၁၀	၇၂၇	

၂။ လူတစ်ပိဏ်း၏ လာမည့် (၄) နှစ်အတွက် အကျုံးဝင်သော ဦးစားပေး ဖွံ့ဖြိုးတိုးတက်မှု လုပ်ငန်း အစီအစဉ်များအားဖော်ပြပါ။

အဆင့်	ကျေးရွာအတွက် ဦးစားပေး ဖွံ့ဖြိုးတိုးတက်မှု လုပ်ငန်းစဉ်များ	အဆိုပြုသူ (အမျိုးသားများ/ အမျိုးသမီးများ/ အမျိုးသမီး)	အခန်းကဏ္ဍ
၁	ကျေးရွာအတွင်း	ကျေးရွာ	
၂	ကျေးရွာအတွင်း	ကျေးရွာ	
၃			
၄			
၅			

ခေါင်းဆောင်၊ ကျေးရွာပိဏ်းအထောက်အကူပြုကော်မတီမှအတည်ပြုသည်။

အမည် ဦးမောင်ကျော် လက်မှတ် [Signature] နေ့စွဲ ၂.၁၂.၁၉



ဆုံးဖြတ်ချက်များ

၁။ ဆော့ဖာဘို-ထမ်းရွာ၊ မြို့နယ်-မှူးချုပ်-အထက(၁)၊ မြင်းမူမြို့နယ်

၂။ PRA များ မြို့နယ်အထက(၁)၊ မြင်းမူမြို့နယ်

၃။

၄။

၅။

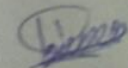
မှတ်တမ်းတင်သူ 
အမည် ဦးစွန်းစိန်
ရာထူး ကျေးဇူးတင်စံရေးရေး
ရက်စွဲ 20.11.19

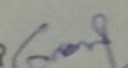
အတည်ပြုသူ 
အမည် ဦးစောအောင်
ရာထူး ဒါရိုက်တာချုပ်
ရက်စွဲ 20.11.19



၁၃။ ကဏ္ဍအလိုက် အခက်အခဲမှတ်တမ်း

ရွာသစ်

အခြေခံအဆောက်အအုံ (လမ်း/တံတား/ရေလိုင်း/မီးပိုင်း)	အခြေခံအဆောက်အအုံ (ပညာရေး/ကျန်းမာရေး/အခြားအဖွဲ့အစည်းများ)	အခြေခံအဆောက်အအုံ (ရိက္ခာ/အခြားအဖွဲ့အစည်းများ)	အခြေခံအဆောက်အအုံ (ကျန်းမာရေး/အခြားအဖွဲ့အစည်းများ)	အခြေခံအဆောက်အအုံ (ကျန်းမာရေး/အခြားအဖွဲ့အစည်းများ)	အခြေခံအဆောက်အအုံ (ကျန်းမာရေး/အခြားအဖွဲ့အစည်းများ)
၀	ရွာတွင် ရေအောက်	✓	✓	၂၀၁၇	အဆင်မပြေ
၁	အုပ်စုအတွင်း မရှိ	✓	✓	၂၀၁၇	✓
၂	အုပ်စုအတွင်း မရှိ	✓	✓	၂၀၁၇	✓
၃	ရေပေးစနစ် မရှိ	✓	✓	၂၀၁၇	✓
၄					
၅					
၆	အဆင်မပြေ		✓	၂၀၁၇	အဆင်မပြေ
၇					
၈					
၉					
၁၀	အဆင်မပြေ		✓	၂၀၁၇	အဆင်မပြေ
၁၁					
၁၂					
၁၃					
၁၄					