



ပြည်ထောင်စုမြန်မာနိုင်ငံတော်အစိုးရ
စိုက်ပျိုးရေး၊ မွေးမြူရေးနှင့် ဆည်မြောင်းဝန်ကြီးဌာ
ကျေးလက်ဒေသဖွံ့ဖြိုးတိုးတက်ရေးဦးစီးဌာန

National Community Driven Development Project
လူထုဗဟုပြုစီမံကိန်း၊ လှိုင်းဘွဲ့မြို့နယ်

ကျေးရွာဖွံ့ဖြိုးရေးအစီအစဉ်



ရွာကိုင်းကောင်းကျေးရွာအုပ်စု
ရွာကိုင်းကောင်းကျေးရွာ

မာတိကာ

<u>စဉ်</u>	<u>အကြောင်းအရာ</u>	<u>စာမျက်နှာ</u>
၁။	လှိုင်းဘွဲ့မြို့နယ်အခြေပြမြေပုံ	၁
၂။	ကျေးရွာမြေပုံ (တည်နေရာ)	၂
၃။	အုပ်စုတွင်ပါဝင်သော ကျေးရွာများစာရင်း	၃
၄။	ကျေးရွာအခြေခံအချက်အလက်များ (ကျေးရွာသမိုင်းကြောင်း)	၄-၆
၅။	လူထုပူးပေါင်းပါဝင်သော လူမှုဆန်းစစ်ခြင်းနှင့် အကဲဖြတ်ခြင်း လုပ်ငန်းစဉ် (PSA/PRA) အကျဉ်းချုပ်ဇယား	၇
၆။	ကျေးရွာဖွံ့ဖြိုးရေးအစီအစဉ်အတွက်အသုံးပြုခဲ့သော PRA tools တစ်ခုချင်းစီအတွက် သုံးသတ်ချက်များ	
	၁။ ကျေးရွာလူမှုရေးနှင့်အရင်းအမြစ်ပြမြေပုံ (Social Map)	၈-၉
	၂။ ရာသီခွင်ပြပြကွဲဒီဇိုင်း (Seasonal Cleander)	၁၀-၁၁
	၃။ ဥစ္စာနေကြွယ်ဝမှုပြဇယား (Wealth Ranking)	၁၂-၁၃
	၄။ ကျား၊မ ပင့်ကူအိမ်သုံးသပ်ခြင်း (Cob Web)	၁၄-၁၅
	၅။ အရင်းအမြစ်အသုံးချမှုပုံစံပြဇယား (Asset Mapping)	၁၆-၁၈
	၆။ အဖွဲ့အစည်းချိတ်ဆက်မှုပြဇယား (Veen Diagram).....	၁၉-၂၁
၇။	ကော်မတီဝင်များရွေးချယ်ခြင်းနှင့် ကျေးရွာဖွံ့ဖြိုးရေးအစီအစဉ် ဆောင်ရွက်မှုမှတ်တမ်း	၂၂
၈။	ကျေးရွာအချက်အလက်များ (PC 1)	၂၃-၂၅
၉။	စီမံကိန်းစက်ဝန်းအချိန်ဇယား (PC 2)	၂၆
၁၀။	ကျေးရွာဖွံ့ဖြိုးရေးဦးစားပေးအစီအစဉ် (PC 3)	၂၇-၃၀
၁၁။	အစည်းဝေးမှတ်တမ်းများ	၃၁-၃၂
၁၂။	ကဏ္ဍအလိုက်ဦးစားပေးဖွံ့ဖြိုးရေးလုပ်ငန်းစဉ်များ	၃၃

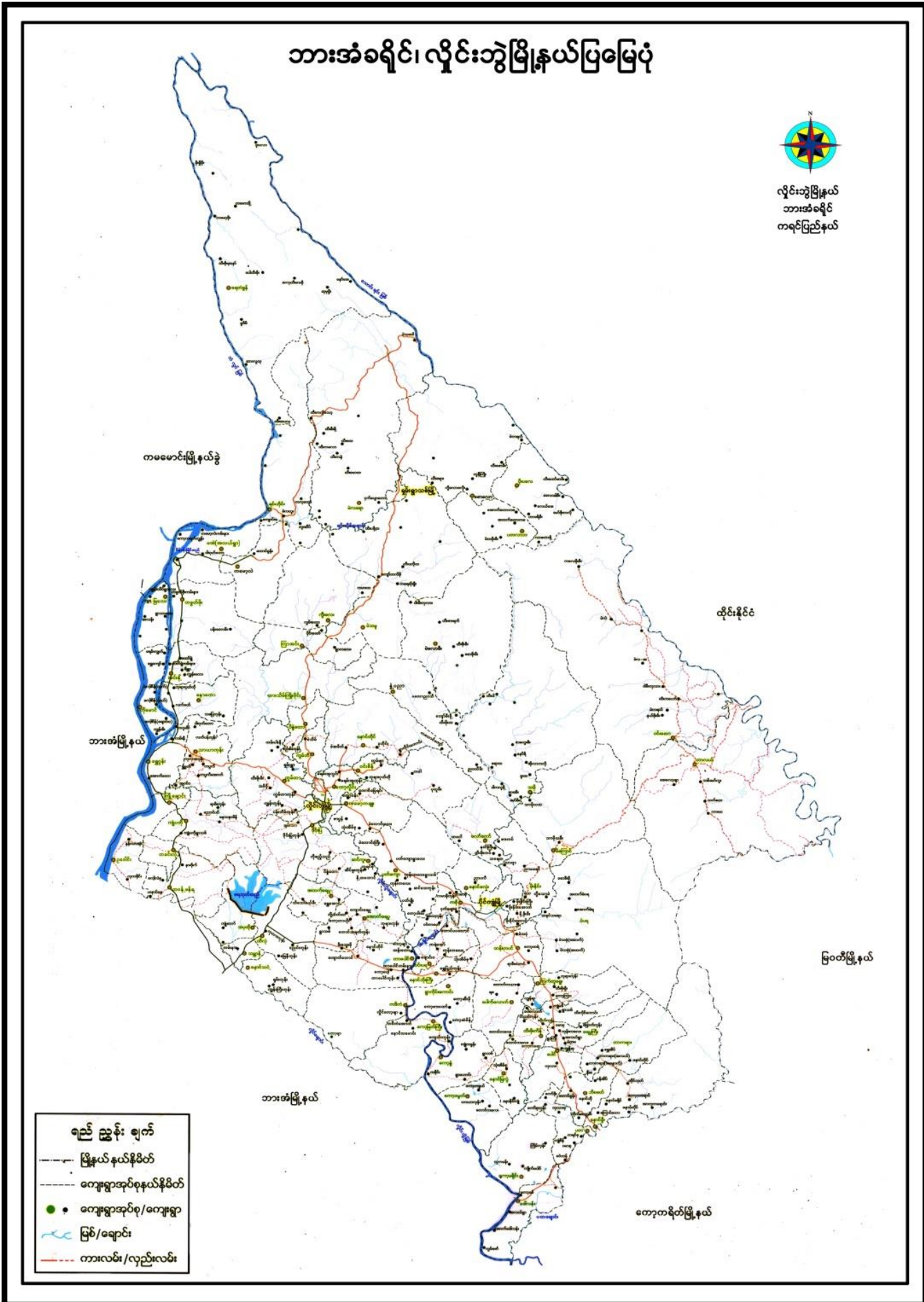

၂။ ကျေးရွာမြေပုံ (တည်နေရာ)

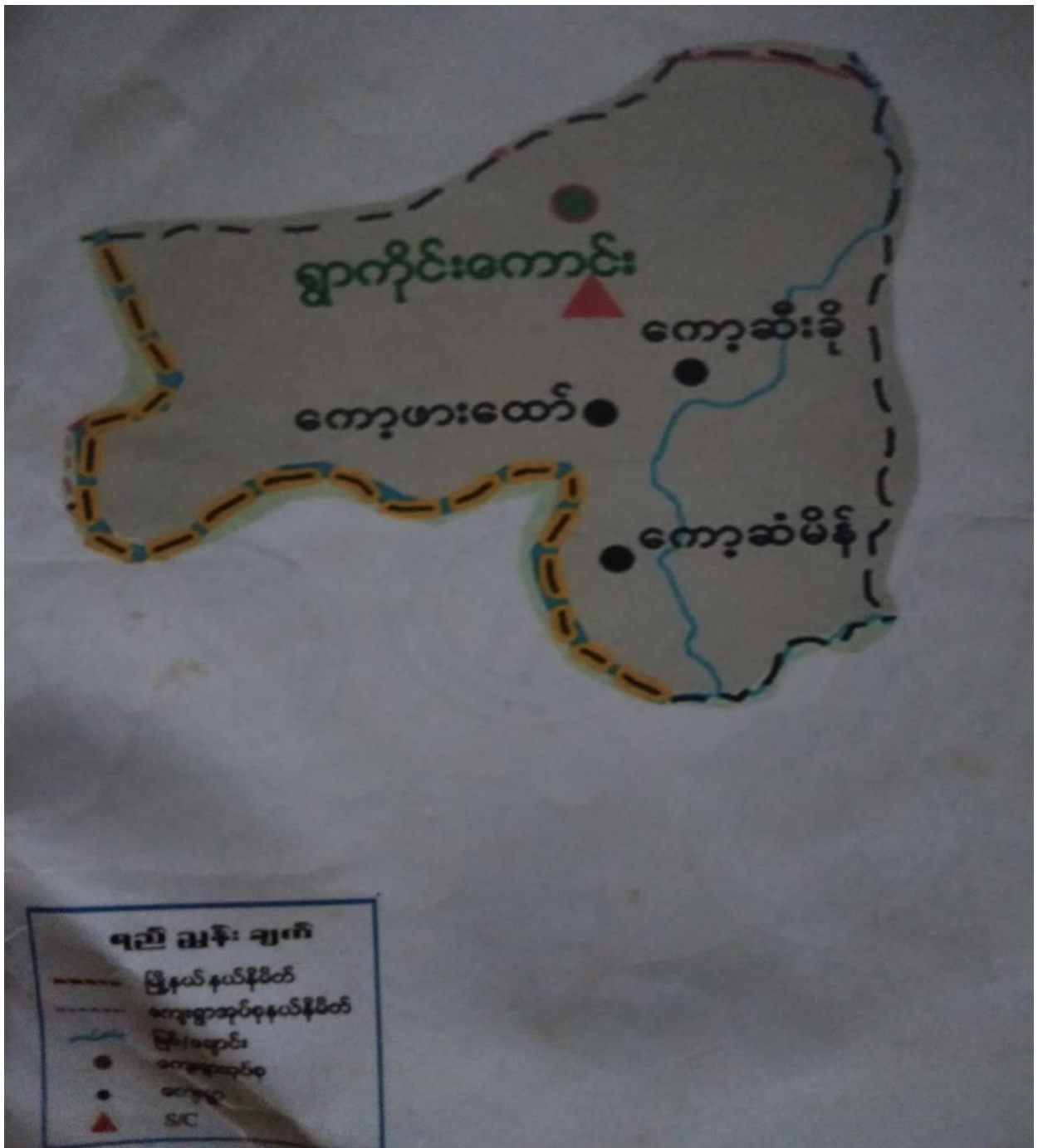

၃။ အုပ်စုတွင်ပါဝင်သော ကျေးရွာများစာရင်း

- ၁။ ရွာကိုင်းကောင်း
- ၂။ ကော့ဖထော်
- ၃။ ကော့ဆံမိန်
- ၄။ ကော့စီးစို

၅။ လူထုပူးပေါင်းပါဝင်သော လူမှုဆန်းစစ်ခြင်းနှင့် အကဲဖြတ်ခြင်းလုပ်ငန်းစဉ် အကျဉ်းချုပ်ဇယား

လူထု ဗဟိုပြု စီမံကိန်း
လူမှုဆန်းစစ်ချက် (PRA) နှင့် သက်ဆိုင်သော အချက်အလက်များ

ကျေးရွာအစည် ၅၇ ကျဉ်းကောင်း
ကျေးရွာအုပ်စု ၅၇ ကျဉ်းကောင်း

စဉ်	ကျေးရွာအစည် အမျိုးအမည်	အကြောင်းအရာများ	ကျေးရွာအစည်အတွင်းရှိ ရှိ/မရှိ အချက်အလက်များ		ပါဝင်သူ အရေအတွက်
			ဟုတ်	မ	
၁။	၂၆.၆.၁၉	လူမှုအဖွဲ့အစည်း အဖွဲ့အစည်း ဖွဲ့စည်းခြင်း ဆန်းစစ်ချက်များ	၇၆	၈	၁၇၄
၂။	၂၆.၆.၁၉	ဒုက္ခသည်အဖြစ် ဝင်ရောက် ဆက်သွယ်မှု ခြင်း နှင့် ဆန်းစစ်ချက်များ	၇၆	၈	၁၇၄
၃။	၂၆.၆.၁၉	ကျေးရွာ အဖွဲ့အစည်း အဖွဲ့အစည်း ပြင်ဆင်ခြင်းနှင့် အဖွဲ့အစည်း ဖွဲ့စည်းခြင်း အဖွဲ့အစည်း အဖွဲ့အစည်း ဆန်းစစ်ခြင်းများ	၇၆	၈	၁၇၄
၄။	၂၆.၆.၁၉	ရုဘီနှင့် ဗဟိုကွန်ရက်များ ဆွဲနုတ်ခြင်း နှင့် ဆန်းစစ်ချက်များ	၇၆	၈	၁၇၄
၅။	၂၆.၆.၁၉	ပစ္စည်းကိစ္စများ သတ်မှတ်ခြင်း နှင့် ဆန်းစစ်ချက်များ	၇၆	၈	၁၇၄
၆။	၂၆.၆.၁၉	ပစ္စည်းကိစ္စ ကျေးရွာတွင် ပြင်ဆင်မှု အစည်းအရုံးများ ပြုလုပ်ခြင်း (အဖွဲ့အစည်း) ဆန်းစစ်ချက်များ	၇၆	၈	၁၇၄

ပျူအုပ်စု၊ ဗုဒ္ဓဘာသာ၊ အာရှဒီပနီ

ကျေးဇူးပြု၍ ဖြစ်ပွားခဲ့သည့် အကြောင်း

ကျေးဇူးပြု၍ ဖြစ်ပွားခဲ့သည့် အကြောင်း

ကျေးဇူးပြု၍

ဖြစ်ပွားခဲ့သည့် အကြောင်း

ရက်စွဲ

၂၀၂၀.၀၅.၂၀

- ဤကျေးဇူးပြု၍ ဖြစ်ပွားခဲ့သည့် အကြောင်း၊ ဝမ်းကျောင်း၊ မှားယွင်းမှုများ ဖြစ်ပွားခဲ့သည့် အကြောင်း
- ကပ်ဘက်၊ ဗုဒ္ဓဘာသာကျင့်သုံးသူများ၏ ဖြစ်ပွားခဲ့သည့် အကြောင်း၊ မှားယွင်းမှုများ ဖြစ်ပွားခဲ့သည့် အကြောင်း
- ကျေးဇူးပြု၍ ဖြစ်ပွားခဲ့သည့် အကြောင်း၊ ဝမ်းကျောင်း၊ မှားယွင်းမှုများ ဖြစ်ပွားခဲ့သည့် အကြောင်း
- ဤကျေးဇူးပြု၍ ဖြစ်ပွားခဲ့သည့် အကြောင်း၊ ဝမ်းကျောင်း၊ မှားယွင်းမှုများ ဖြစ်ပွားခဲ့သည့် အကြောင်း
- ဤကျေးဇူးပြု၍ ဖြစ်ပွားခဲ့သည့် အကြောင်း၊ ဝမ်းကျောင်း၊ မှားယွင်းမှုများ ဖြစ်ပွားခဲ့သည့် အကြောင်း
- မှားယွင်းမှုများ ဖြစ်ပွားခဲ့သည့် အကြောင်း၊ ဝမ်းကျောင်း၊ မှားယွင်းမှုများ ဖြစ်ပွားခဲ့သည့် အကြောင်း
- အ.မ. ကမ္ဘာ့ ဗ. ဗ. ကမ္ဘာ့ ကျေးဇူးပြု၍ ဖြစ်ပွားခဲ့သည့် အကြောင်း
- မှားယွင်းမှုများ ဖြစ်ပွားခဲ့သည့် အကြောင်း
- ဝမ်းကျောင်း၊ မှားယွင်းမှုများ ဖြစ်ပွားခဲ့သည့် အကြောင်း
- ကပ်ဘက်၊ ဗုဒ္ဓဘာသာကျင့်သုံးသူများ ဖြစ်ပွားခဲ့သည့် အကြောင်း
- ကပ်ဘက်၊ ဗုဒ္ဓဘာသာကျင့်သုံးသူများ ဖြစ်ပွားခဲ့သည့် အကြောင်း

ပျူအုပ်စု၊ ဗုဒ္ဓဘာသာ၊ အာရှဒီပနီ (၂၀၂၀.၀၅.၂၀)

၂။ ရာသီခွင်ပြုပြင်မှု (Seasonal Cleander)

နေ့စွဲ - ၂၆.၆.၂၀၁၉
 ကျေးဇူး - ဌာနကြီးကောင်း

ရာသီခွင်ပြုပြင်မှု

ဒုတိယနှစ်
 ပါဝင်သူ - က.၂၆
 မ-၉၈

ဒီဇင်ဘာ	ဇန်နဝါရီ	ဖေဖော်ဝါရီ	မတ်	ဧပြီ	မေ	ဇွန်	ဇူလိုင်	ဇူလိုင်	စက်တင်ဘာ	အောက်တိုဘာ	နိုဝင်ဘာ	ဒီဇင်ဘာ
ခရီးထွက်	-	-	-	ပျိုးကျ	ကောက်စိုက်	ကောက်စိုက်	ကောက်စိုက်	ကောက်စိုက်	ကောက်စိုက်	ကောက်စိုက်	ကောက်စိုက်	ကောက်စိုက်
ကျန်းမာရေး			ဝမ်းပျက် ဝမ်းဇောက်	ဝမ်းပျက် ဝမ်းဇောက်						အစိတ် အစိတ်	အစိတ် အစိတ်	
ရာသီဥတု												
ပွဲတော်	သီတင်းပတ်	ကရင် အားပေးပွဲ	-	ဝါဆိုသီတင်းပတ်	ပုဂံပွဲ	ဆီဆွမ်း လှူပွဲ	ကဆုန်ပွဲ	မိုးဇွန်ပွဲ	-	ကရင် သီတင်းပတ်	ဆီဆွမ်း ပွဲ	ခရီးထွက်
ဝင်ရက် ထွက်ရက်	၁၅/၁၂ ၁၅/၀၁	၁၅/၀၁ ၁၅/၀၂	၁၅/၀၂ ၁၅/၀၃	၁၅/၀၃ ၁၅/၀၄	၁၅/၀၄ ၁၅/၀၅	၁၅/၀၅ ၁၅/၀၆	၁၅/၀၆ ၁၅/၀၇	၁၅/၀၇ ၁၅/၀၈	၁၅/၀၈ ၁၅/၀၉	၁၅/၀၉ ၁၅/၁၀	၁၅/၁၀ ၁၅/၁၁	၁၅/၁၁ ၁၅/၁၂
အားလပ်ချိန်	///	///	///							///	///	///

၃။ ဥစ္စာနေကြွယ်ဝမှုပြဇယား (Wealth Ranking)

နေ့စွဲ - ၂၆. ၆. ၂၀၁၉		ဒုတိယနှစ်	
ကျေးရွာ - ရွာကိုင်းကောင်း		ဥစ္စာနေကြွယ်ဝမှုပြဇယား	
အကြောင်းအရာ	အဆင့်သတ်မှတ်ချက်	အိမ်ထောင်စုအရေအတွက်	ရာခိုင်နှုန်း
ပြေလည်သော အုပ်စု	ကား (၁စီး)၊ ဆိုင်ကယ် (၁)၊ လယ် (၃) ဧက၊ TV၊ စာမား (၁)၊ ဆိုင်ကယ် (၁)၊ ကန် (၁)၊ နွား (၆) ကောင်၊ ဆိတ် (၃)၊ စိုက်ပျိုးရေး၊ ကမ်းခြေ၊ မြေအကျယ်အဝန်း	၂၀	၇%
အလယ်အလတ် အုပ်စု	ဆိုင်ကယ် (၁)၊ လယ် (၁) ဧက၊ TV၊ စာမား (၁)၊ ကန် (၁)၊ မြေ (၁)၊ သစ်သီး၊ အိမ်ကမ်းခြေ၊ မြေအကျယ်အဝန်း	၁၀၀	၃၃%
မပြေလည်သော အုပ်စု	ခက်အိမ် (၁)၊ ကန် (၁)၊ ကန် (၁)၊ မြေ၊ အိမ်၊ ရေစား၊ ကျွန်း၊ ကမ်းခြေ၊ မြေအကျယ်အဝန်း	၁၇၉	၆၀%
စုစုပေါင်း		၂၉၉	၁၀၀%

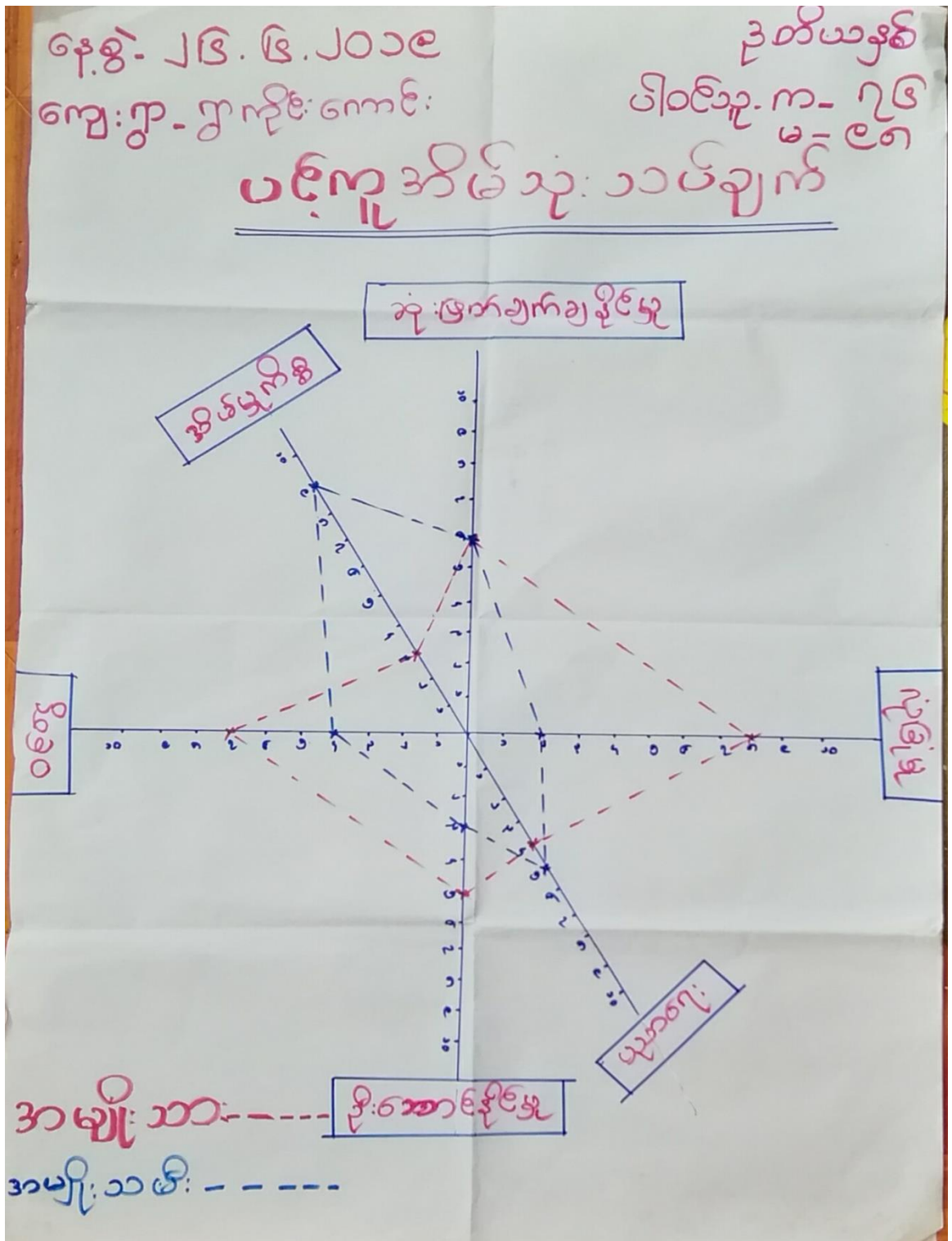

ပဉ္စကုဒ်

ပျေးမွေးခြင်းနှင့်ဆန်းခမ်းခြင်း

ကျေးဇူးတင်စွာ ဦးကျော်စော

ကျေးဇူးတင်စွာ ဦးကျော်စော

ရက်စွဲ ၂၀၁၆. ၆. ၁၉

လှိုင်လှိုင်၊ ခင်လှိုင်၊ ဦးစောင့်ဦးလှိုင်၊ တွင်မမိ၊ ယမာ၊ ကမမိ၊ ယား၊ ထက်
 / နှစ်၊ ပါ၊ ဂုဏ်၊ ဖာမမိ၊ ယမာ၊ ဖား၊ သည်မိမိလှိုင်၊ နိဗ္ဗာန်၊ ယမာ၊ မချိန်၊ ကျင့်၊
 ကာ၊ နှစ်၊ ယူဖား၊ ဖြစ်၊ နှစ်၊ မမိ၊ ယား၊ ဖား၊ ကမမိ၊ ထွက်၊ မလှုပ်လှုပ်၊ ထောင်၊ တွင်၊
 ဖြစ်၊ သည်

သုံး၊ ဖြစ်၊ သည်၊ နှစ်၊ တွင်၊ မမိ၊ ယား၊ နှစ်၊ မမိ၊ ယား၊ ထက်၊ ထွက်၊ ဂုဏ်၊ ဖာ
 ဂုဏ်၊ / ဂုဏ်၊ / ယူဖား၊ ကိ၊ နှစ်၊ ဖား၊ တွင်၊ မမိ၊ ယား၊ ဖား၊ ပါ၊ ဂုဏ်၊ ဖာ
 ထောင်၊ ဖြစ်၊ သည်

ဗညာ၊ တွင်၊ မမိ၊ ယား၊ ကမမိ၊ ယား၊ ထက်၊ / ဖား၊ ဂုဏ်၊ ဖာ၊ သို့၊ သ
 မီး၊ ဖား၊ သည်၊ မိ၊ ဖာ၊ ဖား၊ ဖား၊ ဖား၊ / ကျိ၊ စား၊ မိ၊ စိတ်၊ ဖား၊ ထောင်၊ ဖြစ်၊ သည်
 သို့၊ မိ၊ လှိုင်၊ တွင်၊ မမိ၊ ယား၊ ကမမိ၊ ယား၊ ထက်၊ / ဖား၊ ဂုဏ်၊ ဖာ၊ မိ၊ မိ၊ ယား
 မလှိုင်၊ ဖား၊ / မမိ၊ ယား၊ ကမမိ၊ ထွက်၊ မလှုပ်လှုပ်၊ ထောင်၊ ဖား၊ သည်၊
 မချိန်၊ ဖား၊ ထောင်၊ ဖြစ်၊ သည်

မမိ၊ ယား၊ နှစ်၊ မမိ၊ ယား၊ ကိ၊ နှစ်၊ ဖား၊ တွင်၊ ကွာ၊ ဖား၊ မိ၊ မိ၊ စိတ်၊ ထက်
 ကာ၊ မိ၊ မိ၊ ဖား၊ ဖား၊ တွင်၊ စိတ်၊ ကိ၊ မကောင်၊ မလှိုင်၊ မိ၊ မိ၊ တွင်၊ မမိ၊ ယား၊ ဖား၊
 မလှိုင်၊ ကာ၊ မမိ၊ ထား၊ သို့၊ ဖား၊ မိ၊ မိ၊ သို့၊ ဖြစ်၊ သည်၊ ဖား၊ တွင်၊ ပါ၊ ဂုဏ်၊ ဖာ
 အကျော်စောင့်ဦးစောင့် ယင်းပါသည်

ပျေးမွေးခြင်းနှင့်ဆန်းခမ်းခြင်း (၂၀၁၆) - ၀၆ (၁၉)

အရင်းအမြစ် သုံးစွဲမှု ပြဇယား

ကျား	မ	ကျား + မ
<p style="color: red;">ကျေးဇူးအုပ်စု - ဂျာနိုင်းကောင်</p> <p style="color: red;">ကျေးဇူး - ဂျာနိုင်းကောင်</p>		<p style="color: red;">မြို့နယ် - လှိုင်ဘွဲ့</p> <p style="color: red;">ဂုဏ်ခံ - ၂၆.၆.၁၉</p>
<p>မြက်ဖြတ်ခက် အပ်ချည်ခက်</p> <p>လယ်ထွန်ခက်</p> <p>သစ်ဖြတ်ခက်</p>		<p>လမ်း</p> <p>လယ်</p> <p>ကိုင်း</p> <p>တံတား</p> <p>စေတီ</p> <p>ဂျာဘာခြံ</p> <p>ခက်ကျ</p> <p>ဂျစ်</p> <p>ခက်ကြာချစ်တိုက်</p> <p>ခက်သင်ကျောင်း</p> <p>သူနားကြီးကျောင်း</p>
ပါဝင်ဆွေးနွေးသူ ကျား - (၇၆) ဦး (နှိတ်ယူခွင့်) မ - (၉၈) ဦး (စက်ဝန်း)		

အဂ္ဂင်: အဖြစ်ထိန်း: ချုပ်မှု ပြဇယား:
 ကျေးဇူးအုပ်စု- ဌာနကိုင်: ကောင်း: ခြုံနယ်- ဂွင်းဘွဲ့
 ကျေးဇူး- ဌာနကိုင်: ကောင်း: ဂုဏ်စွဲ- ၂၆. ၆. ၁၉

ကျား:	မ	ကျား + မ
ကား ဆိုင်ကယ် လယ် ထွန်စက် မြက်ဖြတ်စက်	အပ်ချုပ်စက်	တံတား စေတီ လမ်း ချောင်း ကျော်သာခြံ ဂျစ် မူကြိုကျောင်း စာကြည့်တိုက် ဘုန်းကြီးကျောင်း စာသင်ကျောင်း

ဂါဝင်ဆွေးနွေးသူ ကျား - (၇၆) ဘုန်း (ဥပတိယနှင့်
 မ - (၉၈) ဘုန်း စက်ဝန်း)

အရင်းအမြစ်ဆုံး စွဲမှည့် နှင့် ကိုး ချုပ်ပါ

စွဲမှည့် နှင့် ခြံခြံမှ ချုပ်မှတ်ခြင်း

ချေးငွာ အုပ်စု နှစ်ကိုင်: ကောင်း၊ ချေးငွာ နှစ်ကိုင်: ကောင်း၊ ရက်စွဲ ၂၆. ၆. ၁၉

ဖြန့်ဖြတ်စက်၊ လက်စွဲစက်၊ ယစ်ဖြတ်စက် စိုက်ပျိုးရေး၊ ယာ၊ ကချ်၊
 နှစ် ဖြို၊ မမျိုးယာ၊ ကသာ ကိန်း၊ ချုပ်ယဉ်၊ နှစ်ချုပ်စက် စိုက်ပျိုးရေး၊ ယာ၊ ကသာ
 နှစ် ဖြို၊ မမျိုး၊ ယာ၊ ကသာ ကိန်း၊ ချုပ်ယဉ်။

လမ်း၊ လမ်း၊ ကိုင်၊ စံတာ၊ စေတီ၊ ဂူ၊ ခြံ၊ စက်ပျော၊ ဂူ၊ စေတီ၊ စာ
 ကျပ်၊ စိုက် စေတီ ယဉ်စိုက်ပျိုးရေး၊ ယာ၊ နှစ် မမျိုး၊ ယာ၊ ပူ၊ စွဲ နှစ် ဖြို၊
 မမျိုး၊ ယာ၊ နှစ် မမျိုး၊ ယာ၊ ကသာပူ၊ စွဲ ကိန်း၊ ချုပ် ယဉ်။

အမျိုး၊ ယာ၊ များ ယဉ်အမျိုး၊ ယာ၊ များ ကံ နှစ် နှစ်၊ နှစ် ကိန်း၊ ချုပ် နှစ်စေတီ
 မည်၊ မိမိကိုင်ကိုင် မည် ကိုင်ပျိုးခြင်း၊ ကံစွဲ နှစ် နှစ်၊ မိ၊ မိ၊ စိုက်စေတီ
 မမျိုး၊ ယာ၊ များ နှစ် ကိန်း၊ စွဲ ကိုင် မကျ၊ မှတ်စေတီ၊ စွဲ ဂူ ယဉ်။

အမျိုး၊ ယာ၊ များ မကျ နှစ် မမျိုး၊ ယာ၊ များ မာ၊ မာကိုင်စိုက်ခြင်း၊ ကံစွဲ မာ
 ဝဟု နှစ် များ မှတ်စေတီ မှတ် မမျိုး၊ ယာ၊ နှစ် မမျိုး၊ ယာ၊ ကိန်း၊ စွဲ ကိုင် မကျ၊ မှတ်
 နှစ်စေတီ ယဉ်။

ပူးပေါင်းပါဝင်စွဲမှည့် - ချေး (၇၆) မ (၉၈)

၆။ အဖွဲ့အစည်းချိတ်ဆက်မှုပြဇယား (Veen Diagram)

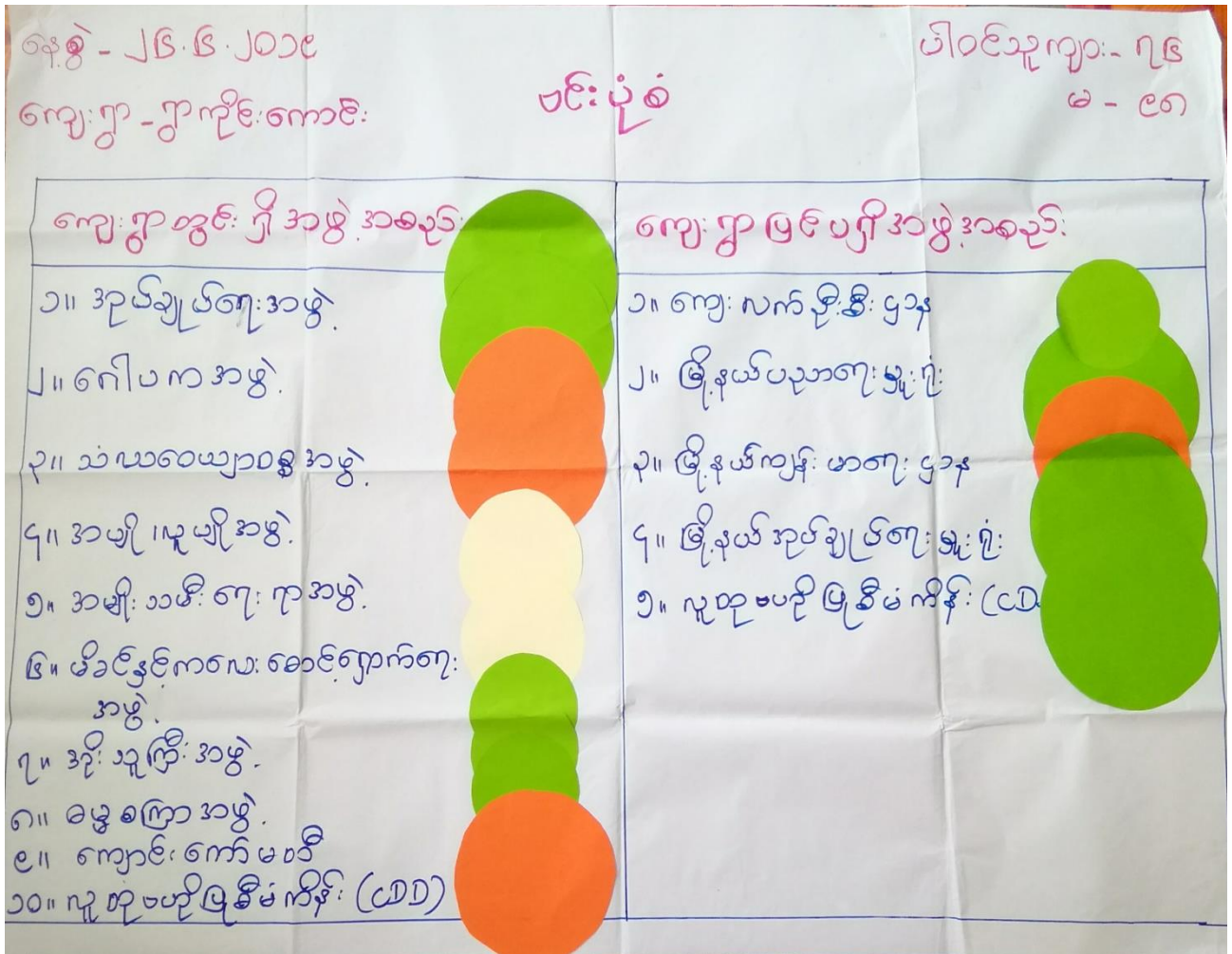

ရက်စွဲ - ၂၆.၆.၂၀၁၉

ဒို့တိယာန်

ကျေးဇူး - ဤကဉ်းကောင်း

ပါထံသူ - က = ၇၆
မ = ၉၈

အဖွဲ့အစည်း ချိတ်ဆက်ဖွဲ့ပြပုံစံ

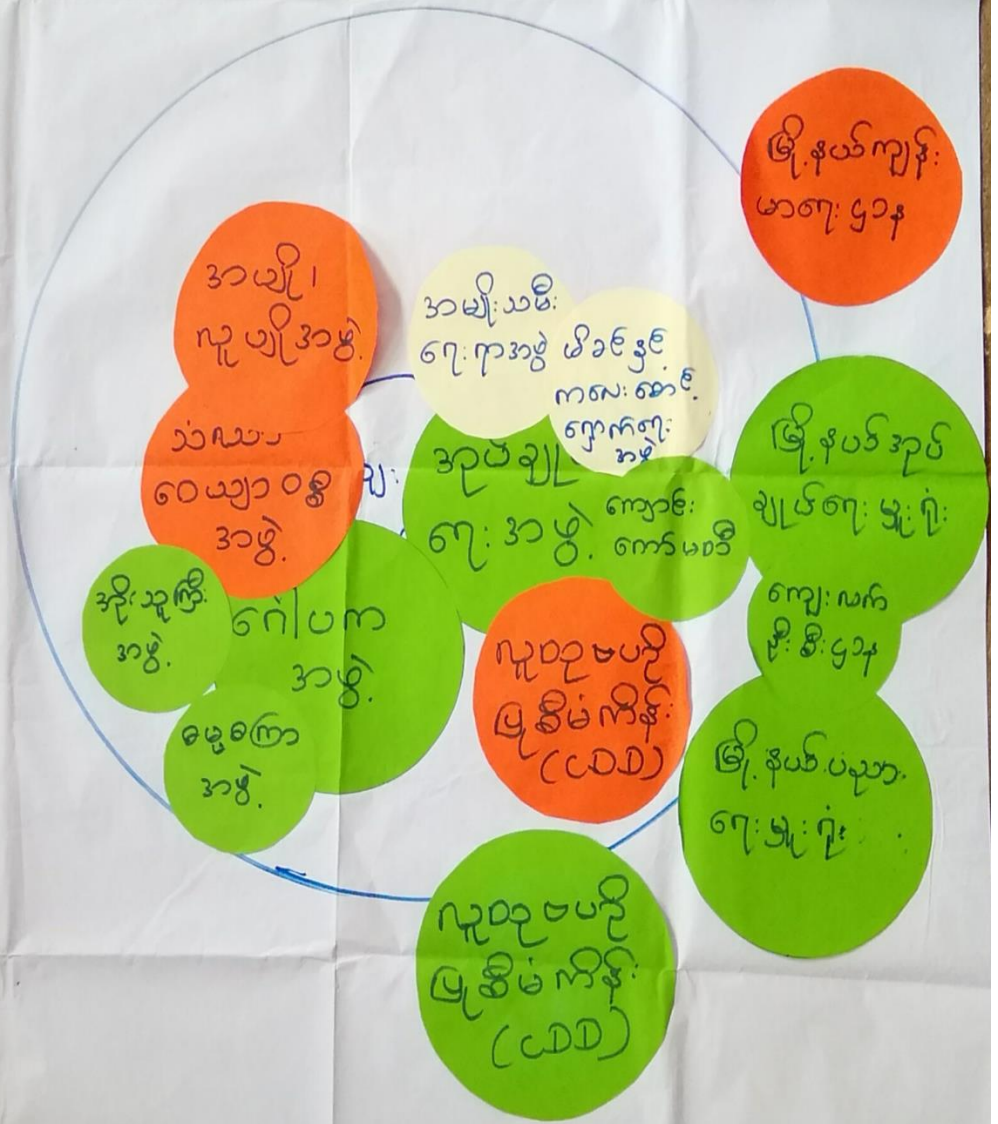

ကျေးဇူးတင်ပြင် ဖြစ်ကြိမ်များ စာစုပေး ချက်အပ်ပြုခြင်း

အဖွဲ့ဝင်: ဦးကျော်စွာ၊ ဦးကျော်စွာ၊ ဦးကျော်စွာ

ကျေးဇူးတင်ပြင် - ဦးကျော်စွာ၊ ကောင်း

ရက်စွဲ: ၂၀၂၄. ၀၉. ၀၉

ကျေးဇူးတင် - ဦးကျော်စွာ၊ ကောင်း

- ဦးကျော်စွာ တွင် အုပ်ချုပ်ရေး ဖွဲ့စည်းပုံ၊ ဦးကျော်စွာ တွင် အဖွဲ့ဝင်များ စာစုပေး ချက်အပ်ပြုခြင်း
- ဦးကျော်စွာ တွင် အဖွဲ့ဝင်များ စာစုပေး ချက်အပ်ပြုခြင်း
- ဦးကျော်စွာ တွင် အဖွဲ့ဝင်များ စာစုပေး ချက်အပ်ပြုခြင်း
- ဦးကျော်စွာ တွင် အဖွဲ့ဝင်များ စာစုပေး ချက်အပ်ပြုခြင်း
- ဦးကျော်စွာ တွင် အဖွဲ့ဝင်များ စာစုပေး ချက်အပ်ပြုခြင်း
- ဦးကျော်စွာ တွင် အဖွဲ့ဝင်များ စာစုပေး ချက်အပ်ပြုခြင်း
- ဦးကျော်စွာ တွင် အဖွဲ့ဝင်များ စာစုပေး ချက်အပ်ပြုခြင်း
- ဦးကျော်စွာ တွင် အဖွဲ့ဝင်များ စာစုပေး ချက်အပ်ပြုခြင်း
- ဦးကျော်စွာ တွင် အဖွဲ့ဝင်များ စာစုပေး ချက်အပ်ပြုခြင်း
- ဦးကျော်စွာ တွင် အဖွဲ့ဝင်များ စာစုပေး ချက်အပ်ပြုခြင်း

မူပိုင်ခွင့်: ပါဝင်အဖွဲ့၊ အဖွဲ့ - ကျား (၂၀၂၄)၊ ပ. (၉၈)

၇။ ကော်မတီဝင်များရွေးချယ်ခြင်းနှင့် ကျေးရွာဖွံ့ဖြိုးရေးအစီအစဉ် ဆောင်ရွက်မှုမှတ်တမ်း



လူထုဗဟုပြုစီမံကိန်း

လှိုင်ခွဲမြို့နယ်

၈။ ကျေးရွာအချက်အလက်များ(PC 1)

ပုံစံ - ၈ - ၁ ကျေးရွာအခြေခံအချက်အလက်များ (Form PC 1)

လယ်ဥယျာဉ်နှင့်ချက်၊ ကျေးရွာတစ်ရွာသို့ ပထမဆုံးပိတ်ဆက်ခရီး သွားရောက်သောအခါ လူထုစည်းရုံးရေးမှူးသည် ကျေးရွာ ခေါင်းဆောင်များအား ကျေးရွာအချက်အလက်များကို မေတ္တာရပ်ခံ၍ တောင်းခံရသည်။ ဤအချက်အလက်များကို ဗီဒီယိုဖတ်စက်ဖြင့် မိတ်ဆက်အစည်းဝေးပတ်ပိတ်တောင်းခံရမည်။ ဗီဒီယိုဖတ်စက်အစည်းဝေးတွင် လူထုစည်းရုံးရေးမှူးသည် ဤအချက်အလက်များအား စစ်ဆေးပြီး မှန်ကန်အောင်ပြုလုပ်ရမည်။ ပြီးနောက်တွင် လူထုစည်းရုံးရေးမှူးမှ သတင်းအချက်အလက်ထဲသို့ Tablets မှ တဆင့် ဖြည့်သွင်းရမည်။

ကျေးရွာခေါင်းဆောင် အမည် ဦးစောဇော်ဝင်း ကျေးရွာခေါင်းဆောင်၏ ဖုန်းနံပါတ် ၀၇-၆၇၅၆၆၀၆၇ လူထုစည်းရုံးရေးမှူး၏ အမည် ဒေါ်မိုးမမေ

ပြည်နယ်တိုင်းဒေသကြီး ကရင် မြို့နယ် ဟိုင်းဂွံ ကျေးရွာအုပ်စု ကျွန်းကျွန်း ကျေးရွာ ကျွန်းကျွန်း ကောင် ကျွန်းကျွန်း

က။ လူဦးရေ

လူမျိုးစု	အိမ်ထောင်စု အရေအတွက်	ကိုးကွယ်သည့်ဘာသာ	အိမ်ထောင်စု အရေအတွက်
လူမျိုးစု (၁) <u>ကျွန်း(ပျို)</u>	<u>၂၇၇</u>	ဘာသာ (၁) <u>ဗုဒ္ဓ</u>	
လူမျိုးစု (၂) -----		ဘာသာ (၂) -----	
လူမျိုးစု (၃) -----		ဘာသာ (၃) -----	
လူမျိုးစုရော အခြား -----		ဘာသာရော -----	
	အရေအတွက်		
မသန်စွမ်းသူများ	<u>၅</u>		
ဘက်ကြီးရွယ်အိုများ (၆၅ နှစ် နှင့် အထက်)	<u>၈၇</u>		
စင်စားရောင်	<u>၀</u>		

	အမျိုးသား (အရေအတွက်)	အမျိုးသမီး (အရေအတွက်)
လူဦးရေ	<u>၇၀၁</u>	<u>၇၆၂</u>
လူမျိုးစု (၁) <u>ကျွန်း(ပျို)</u>	<u>၇၀၁</u>	<u>၇၆၂</u>
လူမျိုးစု (၂) -----		
လူမျိုးစု (၃) -----		
အခြား		
အိမ်ထောင်စုဦးစီး	<u>၂၀၅</u>	<u>၇၄</u>

၅၈၆၃

(ခ) အခြေခံအဆောက်အအုံ အသုံးအဆောင်များ

စာသင်ကျောင်း	အမှတ် ခြံပါ	ကျန်းမာရေး	အမှတ် ခြံပါ	ဘာသာရေး အဆောက် အအုံများ	အမှတ် ခြံပါ
မူကြိုကျောင်း	<input checked="" type="checkbox"/>	တိုက်နယ်ဆေးရုံ	<input type="checkbox"/>	ဇေတီ	<input checked="" type="checkbox"/>
မူလတန်းကျောင်း	<input type="checkbox"/>	ကျန်းမာရေးဌာန	<input type="checkbox"/>	ဘုန်းကြီးကျောင်း	<input checked="" type="checkbox"/>
မူလွန်ကျောင်း	<input checked="" type="checkbox"/>	ကျန်းမာရေးဌာနခွဲ	<input type="checkbox"/>	ဟိန္ဒူဘုရားကျောင်း	<input type="checkbox"/>
အလယ်တန်းကျောင်း	<input type="checkbox"/>	ဆေးပေးခန်း	<input type="checkbox"/>	ရေစိမ့်ယာန်ကျောင်း	<input type="checkbox"/>
လယ်လွန်ကျောင်း	<input type="checkbox"/>	အခြား	<input type="checkbox"/>	ဗလီ	<input type="checkbox"/>
အထက်တန်းကျောင်း	<input type="checkbox"/>			အခြား	<input type="checkbox"/>
အခြား	<input type="checkbox"/>				
မှတ်ချက်		မှတ်ချက်		မှတ်ချက်	

(ဂ) ကျွမ်းကျင်သူများမှတ်တမ်း (ကျေးရွာတွင်နေထိုင်သော သို့မဟုတ် တခြားရွာမှလာရောက်သော ကျွမ်းကျင်သူများ)

(၁) စာသင်ကျောင်း			(၂) ကျန်းမာရေး			(၃) လက်မှုပညာရှင်		
	ရွာတွင်နေ ထိုင်သူ	အခြားရွာမှ လာသူ		ရွာတွင်နေ ထိုင်သူ	အခြား ရွာမှ လာသူ		ရွာတွင် နေထိုင်သူ	အခြားရွာ မှလာသူ
မူလတန်းပြဆရာ/မ	<input checked="" type="checkbox"/>	<input checked="" type="checkbox"/>	ဆရာဝန်	<input type="checkbox"/>	<input type="checkbox"/>	လက်သမား	<input checked="" type="checkbox"/>	<input type="checkbox"/>
အထက်တန်းပြဆရာ/မ	<input type="checkbox"/>	<input type="checkbox"/>	လက်ထောက် ကျန်းမာရေးမှူး	<input type="checkbox"/>	<input type="checkbox"/>	ပန်းရံ	<input checked="" type="checkbox"/>	<input type="checkbox"/>
အလယ်တန်းပြဆရာ/မ	<input type="checkbox"/>	<input type="checkbox"/>	အမျိုးသမီးကျန်းမာရေး ဆရာမ	<input checked="" type="checkbox"/>	<input type="checkbox"/>	လျှပ်စစ်ကျွမ်းကျင်၊ မီးသမား	<input checked="" type="checkbox"/>	<input type="checkbox"/>
မူကြိုဆရာ/မ	<input checked="" type="checkbox"/>	<input type="checkbox"/>	သားဖွားဆရာမ	<input type="checkbox"/>	<input type="checkbox"/>	ရေပိုက်သွယ်သူ	<input type="checkbox"/>	<input type="checkbox"/>
အခြား	<input type="checkbox"/>	<input type="checkbox"/>	ပြည်သူ့ကျန်းမာရေးလုပ်သား	<input type="checkbox"/>	<input type="checkbox"/>	စက်ပြင်ဆရာ	<input checked="" type="checkbox"/>	<input type="checkbox"/>
မှတ်ချက်	မှတ်ချက်			မှတ်ချက်			မှတ်ချက်	

(ဃ) ကျေးရွာသို့ ရောက်ရှိနိုင်သည့် လမ်းအခြေအနေ / ကျေးရွာတစ်ရွာသည် ၎င်း၏ ကျေးရွာအုပ်စုနှင့် ဆက်သွယ်ထားသော လမ်းအခြေအနေ (အောက်ပါတို့ကိုပိုင်းပါ)

ကျောက်ကြမ်းလမ်း: ကတ္တရာလမ်း: ကွန်ကရစ်လမ်း: မော်တော်ဆိုင်ကယ်လမ်း:
 ကျောက်ခင်းလမ်း: မြေသားလမ်း: လူသွားလမ်း: အခြား: _____

(င) ကျေးရွာဖွံ့ဖြိုးမှုစီမံချက်

- (၁) လူထုဗဟိုပြုစီမံကိန်းမစတင်မှီ ဤကျေးရွာတွင်ကျေးရွာဖွံ့ဖြိုးမှု စီမံချက်ရှိခဲ့ပါသလား? ပိုင်းပါ
ရှိပါသည်/မရှိပါ/မသိပါ
- (၂) ရှိခဲ့ပါလျှင် ဤစီမံချက်ကို မည်သည့် ခုနှစ်တွင်ပြင်ဆင်ခဲ့ပါသနည်း? နှစ် 2016 / မသိပါ
- (၃) ဤစီမံချက်ကို ဖြိုနယ်မှအတည်ပြုခဲ့ပါသလား? ပြုခဲ့ပါသည်/မပြုခဲ့ပါ / မသိပါ

(စ) ခရီးအကွာအဝေး

(၁) ဤကျေးရွာ၏ပဟိုမှ ၎င်းကျေးရွာအုပ်စု၏ပဟိုအထိ ခရီးပိုင်မည်မျှကွာဝေးသနည်း? မိုင်-----/မသိပါ

(၂) ဤကျေးရွာမှ ၎င်းကျေးရွာအုပ်စုပဟိုအထိ သွားလာရာတွင်ကြာမြင့်သည့်အချိန်။

ခြောက်သွေ့ရာသီတွင်ကြာချိန်----- ထော်လာဂျီ/မော်တော်ဆိုင်ကယ်/ခြေလျင်/လာ/မော်တော်ဘုတ်/
အခြား-----

မိုးရာသီတွင်ကြာချိန်----- ထော်လာဂျီ/မော်တော်ဆိုင်ကယ်/ခြေလျင်/လာ/မော်တော်ဘုတ်/
အခြား-----

(ဆ) ပတ်ဝန်းကျင်ဆိုင်ရာ သဘာဝဘေးအန္တရာယ်

ဤကျေးရွာတွင် ရေကြီးခြင်းကဲ့သို့ သဘာဝဘေးအန္တရာယ်ကျရောက်ဖူးခြင်း ရှိပါသလား။

မရှိပါ ရှိပါသည် ရှိလျှင်ဖော်ပြပါ-----

(ဇ) ကျေးရွာတွင် ဖွဲ့စည်းထားသော အဖွဲ့အစည်းများ

လူထုပဟိုပြုစီမံကိန်းမတိုင်မီ ဤကျေးရွာတွင် ကျေးရွာဖွံ့ဖြိုးရေးအတွက် အစိုးရ (သို့) ရွာသားများကိုယ်တိုင်(သို့) စီမံကိန်းတစ်ခုခုမှ ဖွဲ့စည်းထားသည့် အဖွဲ့အစည်းများရှိပါသလား။

(၁) -----

(၂) -----

(ဈ) အထွေထွေအုပ်ချုပ်ရေး ဦးစီးဌာန (GAD) မှ မှတ်တမ်းတင်ထားခြင်း

ဤကျေးရွာသည် အထွေထွေအုပ်ချုပ်ရေး ဦးစီးဌာန (GAD) မှ မှတ်တမ်းတင်ထားမှု ရှိပါသလား။

မရှိပါ ရှိပါသည်

ကျေးရွာခေါင်းဆောင်

အမည် ဦးစောစိန်ဝင်း

လက်မှတ်  နေ့ 13.6.19

လူထုစည်းရုံးရေးမှူး

အမည် စောမျိုးမမေ

လက်မှတ်  နေ့ 13.6.19

၉။ စီမံကိန်းစက်ဝန်းအချိန်ဇယား(PC 2)

ပုံစံ - ၀ - ၂ - စီမံကိန်းစက်ဝန်းအချိန်ဇယား (PC 2)

လမ်းညွှန်ချက်၊ သက်ဆိုင်ရာလူထုစည်းရုံးရေးမှူး/လက်ထောက်နည်းပညာမှူးများမှ စီမံကိန်းစက်ဝန်းအသင့်တော်စီမံအစီအစဉ်၊ ကျေးရွာနှင့် ကျေးရွာအုပ်စုအတွက် ဤပုံစံကို ဖြည့်သွင်းရမည်။
 စည်းရုံးရေးမှူး/ဝန်ထမ်း အမည် စတီဗင်၊ မေမေ၊
 နေ့စွဲ ၅. ၇. ၂၀၂၄ စက်ဝန်းအားအမှတ်ခြစ်ပါ စက်ဝန်း(၁) စက်ဝန်း(၂) စက်ဝန်း(၃)
 စက်ဝန်း (၄)
 မြည်နယ်/တိုင်း ကရင် မြို့နယ် ကျွန်းဘွဲ့ ကျေးရွာအုပ်စု ကျွန်းကျောင်းကျောင်း ကျေးရွာ ကျွန်းကျောင်းကျောင်း

စီမံကိန်းအောင်မြင်မှုအဆင့်များ	နေ့စွဲ		အစည်းအဝေးတွင်တက်ရောက်သူအရေအတွက်					အိမ်ထောင်စုပေါင်း	အိမ်ထောင်စု %
	စတင်သည့်နေ့	ပြီးဆုံးသည့်နေ့	အမျိုးသားအရေအတွက်	အမျိုးသမီးအရေအတွက်	အိမ်ထောင်စုအရေအတွက်	လူမျိုးစုတက်ရောက်သူအရေအတွက်နှင့် လူမျိုးစုအမည်			
၁။ ကျေးရွာစီမံကိန်း မိတ်ဆက်အစည်းအဝေး	၂၄.၄.၁၉	၂၄.၄.၁၉	၇၆	၉၈	၁၇၄	၁၇၄ ကရင်	၂၉၉	၅၇.၃၅%	
၂။ ကျေးရွာဖွံ့ဖြိုးရေး စီမံချက်ရေးဆွဲခြင်းအစည်းအဝေး	၂၄.၄.၁၉	၂၄.၄.၁၉	၇၆	၉၈	၁၇၄	၁၇၄ ကရင်	၂၉၉	၅၇.၃၅%	
၃။ ကျေးရွာအုပ်စု လုပ်ငန်းဆုံးဖြတ်ချက်ချသည့် အစည်းအဝေး	၂.၇.၁၉	၂.၇.၁၉	၁၆	၁၆	၃၂	၃၂ ကရင်	၂၉၉		
၄။ မြို့နယ်အဆင့် စီမံကိန်းရေးဆွဲရေး နှင့် အကောင်အထည်ဖော်ရေးကော်မတီ၏ စီမံကိန်း သုံးသပ်မှု အစည်းအဝေး			မလို	မလို	မလို	မလို			
၅။ မြို့နယ် စီမံကိန်းရေးဆွဲရေး နှင့် အကောင်အထည်ဖော်ရေး ကော်မတီ၏ဆုံးဖြတ်မှုကို ရွာသို့ အသိပေး အကြောင်းကြားသည့် အစည်းအဝေး									
၆။ စီမံကိန်းလုပ်ငန်းစဉ်စီမံချက်ရေးဆွဲခြင်း အစည်းအဝေး									
၆.၁။ စီမံကိန်းလုပ်ငန်း အကောင်အထည်ဖော်ရေးအစီအစဉ် ရေးဆွဲခြင်း									

၁၀၈ ကျေးရွာဖွံ့ဖြိုးရေးဦးစားပေးအစီအစဉ် (PC 3)

ပုံစံ - ၀ - ၃ ကျေးရွာဖွံ့ဖြိုးရေး ဦးစားပေးအစီအစဉ် (Form PC 3)

လမ်းညွှန်ရွာ၏ အဆင့်(၃) ကျေးရွာရှေ့မှန်းချက်အစည်းအဝေး ပြီးဆုံးသောအခါ ကျေးရွာစီမံကိန်း အထောက်အကူပြု ကော်မတီသည် လူထုစည်းရုံးရေးပူးအကူအညီဖြင့် ဤပုံစံကိုပြည့်စုံအောင် ဖြည့်သွင်းရမည်။

လူထုစည်းရုံးရေးပူး/ဝန်ထမ်း အမည် ဒေါ်မာရီ မြမာမာ

နေ့စွဲ ၂၆.၆.၁၉ ဝက်ဝန်းအား အမှတ်ခြစ်ပါ (✓) ဝက်ဝန်း(၁)
 မှ ဝက်ဝန်း(၂) ဝက်ဝန်း(၃) ဝက်ဝန်း(၄)

ပြည်နယ်/တိုင်း ကရင် ခြံနယ် ပုလဲ ကျေးရွာအုပ်စု ဥက္ကဋ္ဌ ကျေးရွာ ဥက္ကဋ္ဌ ကောင်း

က၊ အခက်အခဲအတားအဆီးများအားဆွေးနွေးခြင်း - ယခုလက်ရှိအခြေအနေတွင် ဤကျေးရွာဖွံ့ဖြိုးတိုးတက်ရေးအတွက် အဓိက အခက်အခဲအတားအဆီးများသည် မည်သည်များဖြစ်ပါသနည်း။ (အမျိုးသား/သမီး အနည်းဆုံးအခက်အခဲ ၅ ခုစီဖော်ပြပါ)

အမျိုးသား အဖွဲ့မှ တင်ပြသောအခက်အခဲအတားအဆီးများ	အမျိုးသမီး အဖွဲ့မှတင်ပြသောအခက်အခဲအတားအဆီးများ
၁ မြေပြင်ကျောင်း မှာ မြေအောက်အောက်တွင် မြေအောက်အောက်တွင်	၁ မြေပြင်ကျောင်း မှာ မြေအောက်အောက်တွင် မြေအောက်အောက်တွင်
၂ မြေပြင်ကျောင်း မှာ မြေအောက်အောက်တွင် မြေအောက်အောက်တွင်	၂ မြေပြင်ကျောင်း မှာ မြေအောက်အောက်တွင် မြေအောက်အောက်တွင်
၃ မြေပြင်ကျောင်း မှာ မြေအောက်အောက်တွင် မြေအောက်အောက်တွင်	၃ မြေပြင်ကျောင်း မှာ မြေအောက်အောက်တွင် မြေအောက်အောက်တွင်
၄ မြေပြင်ကျောင်း မှာ မြေအောက်အောက်တွင် မြေအောက်အောက်တွင်	၄ မြေပြင်ကျောင်း မှာ မြေအောက်အောက်တွင် မြေအောက်အောက်တွင်
၅ မြေပြင်ကျောင်း မှာ မြေအောက်အောက်တွင် မြေအောက်အောက်တွင်	၅ မြေပြင်ကျောင်း မှာ မြေအောက်အောက်တွင် မြေအောက်အောက်တွင်
၆ မြေပြင်ကျောင်း မှာ မြေအောက်အောက်တွင် မြေအောက်အောက်တွင်	၆ မြေပြင်ကျောင်း မှာ မြေအောက်အောက်တွင် မြေအောက်အောက်တွင်
၇ မြေပြင်ကျောင်း မှာ မြေအောက်အောက်တွင် မြေအောက်အောက်တွင်	၇ မြေပြင်ကျောင်း မှာ မြေအောက်အောက်တွင် မြေအောက်အောက်တွင်
၈ မြေပြင်ကျောင်း မှာ မြေအောက်အောက်တွင် မြေအောက်အောက်တွင်	၈ မြေပြင်ကျောင်း မှာ မြေအောက်အောက်တွင် မြေအောက်အောက်တွင်
၉ မြေပြင်ကျောင်း မှာ မြေအောက်အောက်တွင် မြေအောက်အောက်တွင်	၉ မြေပြင်ကျောင်း မှာ မြေအောက်အောက်တွင် မြေအောက်အောက်တွင်
၁၀ မြေပြင်ကျောင်း မှာ မြေအောက်အောက်တွင် မြေအောက်အောက်တွင်	၁၀ မြေပြင်ကျောင်း မှာ မြေအောက်အောက်တွင် မြေအောက်အောက်တွင်

၁၀၀။ ကျေးရွာဖွံ့ဖြိုးရေးဦးစားပေးအစီအစဉ် (PC 3)

၁။ မျှော်မှန်းခြင်း - နောင်လာမည့် (၅) နှစ် အတွင်း ကျေးရွာဖွံ့ဖြိုးရေး မျှော်မှန်းလျာထားချက်များအား တင်ပြပါ။

အမျိုးသားအဖွဲ့မှ တင်ပြသောမျှော်မှန်းချက်များ	အမျိုးသမီးအဖွဲ့မှ တင်ပြသောမျှော်မှန်းချက်များ
၁။ မူကြိုကျောင်းဆောင်အင်္ဂါအင်္ဂါများ ဖြစ်ပေါ်စေရန်	၁။ စက်ရုံတွင် ဤအင်္ဂါများ
၂။ စက်ရုံတွင် ဤအင်္ဂါများ	၂။ ဤအင်္ဂါများအား စီစဉ်ပေးရန် ကျင့်သုံးခြင်း ဖြစ်ပေါ်စေရန်
၃။ စက်ရုံတွင် စက်ရုံအင်္ဂါများ	၃။ ဤအင်္ဂါများအား စီစဉ်ပေးရန် ကျင့်သုံးခြင်း ဖြစ်ပေါ်စေရန်
၄။ စက်ရုံတွင် စက်ရုံအင်္ဂါများ	၄။ မူကြိုကျောင်း အင်္ဂါအင်္ဂါများ ဖြစ်ပေါ်စေရန်
၅။ မူကြိုကျောင်းဆောင်အင်္ဂါအင်္ဂါများ ဖြစ်ပေါ်စေရန်	၅။ အင်္ဂါအင်္ဂါများအား စီစဉ်ပေးရန် ကျင့်သုံးခြင်း ဖြစ်ပေါ်စေရန်
၆။ ဤအင်္ဂါများအား စီစဉ်ပေးရန် ကျင့်သုံးခြင်း ဖြစ်ပေါ်စေရန်	၆။ ဤအင်္ဂါများအား စီစဉ်ပေးရန် ကျင့်သုံးခြင်း ဖြစ်ပေါ်စေရန်
၇။ အင်္ဂါအင်္ဂါများအား စီစဉ်ပေးရန် ကျင့်သုံးခြင်း ဖြစ်ပေါ်စေရန်	
၈။ ဤအင်္ဂါများအား စီစဉ်ပေးရန် ကျင့်သုံးခြင်း ဖြစ်ပေါ်စေရန်	

၈။ လူထုထိခံစားမှုများ၏ လာမည့် (၄) နှစ်အတွက် အကျုံးဝင်သော ဦးစားပေး ဖွံ့ဖြိုးတိုးတက်မှု လုပ်ငန်း အစီအစဉ်များအားဖော်ပြပါ။

အ ဆင့်	ကျေးရွာအတွက် ဦးစားပေး ဖွံ့ဖြိုးတိုးတက်မှု လုပ်ငန်းစဉ်များ	အဆိုပြုသူ (အမျိုးသားများ/ အမျိုးသမီးများ/အမျိုးသား+ အမျိုးသမီး)	ခန့်မှန်းကုန်ကျ စရိတ်	အကျုံးဝင်စားခွင့်ရှိသူ ခန့်မှန်းခြေ အရေ အတွက်
၁	ဥက္ကဋ္ဌ: ကွန်ကရစ်ပစ်	မမျိုးသား + မမျိုးသမီး	(၁၀၆) သိန်း	၂၈၆၃
၂	မူပိုင်ကျေးရွာအစည်းအဝေး	မမျိုးသား	(၈၀' x ၃၀') (၂၄၀) သိန်း	~
၃	ဝက်စက်တွင်း + စတုဂံ	မမျိုးသား + မမျိုးသမီး	(၂၀' x ၂၀' x ၄') (၁၃၃) သိန်း	~
၄	ဥက္ကဋ္ဌတံတား	မမျိုးသမီး	(၁၇) သိန်း	~
၅	မူပိုင်ကျေးရွာအစည်းအဝေး	မမျိုးသား	(၈၀' x ၃၀' x ၁၁') (၃၃၄) သိန်း	~
၆	တူး၊ စေ့ဆံ့၊ စာတား	မမျိုးသမီး	(၁၇) သိန်း	~
၇	ဘက်စုံညွှန်းခန်းမ	မမျိုးသား	(၂၀' x ၄၀' x ၁၁') (၁၄၄) သိန်း	~
၈	ဥက္ကဋ္ဌ၊ စတုဂံ၊ နေရောင်ခြင်း၊ အောက်ကျေးရွာအစည်းအဝေး	~	(၁၀) သိန်း	~

ယ၊ လူထုစီမံကိန်း၏ လာမည့် (၄) နှစ်အတွက် အကျုံးမဝင်သော ဦးစားပေး ဖွံ့ဖြိုးတိုးတက်မှု လုပ်ငန်း အစီအစဉ်များအားဖော်ပြပါ။

အဆင့်	ကျေးရွာအတွက် ဦးစားပေး ဖွံ့ဖြိုးတိုးတက်မှု လုပ်ငန်းစဉ်များ	အဆိုပြုသူ (အမျိုးသားများ/အမျိုးသမီးများ/အမျိုးသား+အမျိုးသမီး)	အခန်းကဏ္ဍ
၁	ဆေးစေ့ခန်း	မမျိုးအာ	ကျွန်းစာကျေး မညာကျေး မာမာကပ်မာဦး
၂	စနိုးဂျေကျေးစာကျေး/မ	မမျိုးယဇ်	
၃	စာကျေး/မစာကျေးစိမ့်ယာ	မမျိုးယဇ်	
၄			
၅			

ခေါင်းဆောင်၊ ကျေးရွာစီမံကိန်းအထောက်အကူပြုကော်မတီမှ အတည်ပြုသည်။

အမည် ဦးကျော်ဇော် လက်မှတ် ၃/၉ နေ့စွဲ ၂၀.၆.၁၉

အစည်းအဝေးမှတ်တမ်း

ကျေးရွာအမည် - ရွာကျင်းကောင်း

အချိန်/နေ့ရက်- ၁၀:၀၀ (AM) ၂၆.၆.၁၉

ကျေးရွာအုပ်စုအမည်- ရွာကျင်းကောင်း

နေရာ - ရွာကျင်းကောင်းဘုန်း
ကြီးရောင်း

အစည်းအဝေးပြုလုပ်ရခြင်းအကြောင်းအရာ ...ပထမ + ဒုတိယအကြိမ် စုဆောင်းရေး

ဆွေးနွေးချက်နှင့် ဆုံးဖြတ်ချက်

ပထမဦးစွာ စုဆောင်းရေး စာရွက်စာတမ်းများမှာ (၂၆.၆.၁၉) ကျင်းပ
ပွဲပါသည်။ ထို့နောက် စုဆောင်းရေး ပြုလုပ်ခြင်း၊ ပြန်လည်ရွက်ကိုင်မှု စုဆောင်း
ရုံးကျေးရွာအုပ်စု မြို့မမေပွဲတွင် ပြုလုပ်သည်။ ထို့နောက် ကျေးရွာ အုပ်စု အုပ်ချုပ်
ရေးဦးစီးဌာနနှင့် မဟာမိတ်၊ ဖောင်၊ ဖြို ဖောင်၊ ရွာတွင် ကျင်းပ ပွဲ၊ ဖြို
ထို့နောက် မြို့မမေပွဲများ၊ စာရွက်စာတမ်းကို စာရွက်စာတမ်း ညီမျှစီမံခန့်ခွဲရေး
ဌာန ဖောင်၊ ပြုလုပ်သည်။

ထို့နောက် စီမံခန့်ခွဲရေး၊ ဖောင်၊ ကျင်းပ စုဆောင်းရုံးကျေးရွာအုပ်စု မြို့မမေ
ပွဲပြုလုပ်စဉ် ပြုလုပ်သည်။ ထို့နောက် စီမံခန့်ခွဲရေး မိတ်ဆက် (၁၅) ချက်ကို ဖောင်
အကျဉ်းချုပ်၊ ထို့နောက် ပြုလုပ်စဉ်၊ ပြန်လည်ရွက်ကိုင်ရေး၊ ပြုလုပ်သည်။ ရွာကျင်း
ကောင်း အုပ်စုတွင် ကော့ပေတစ်၊ ကော့အိမ်၊ ကော့စီ၊ စို၊ ရွာကျင်းကောင်း
ထို့ဖြစ်ပြီး စုဆောင်းရေး (၄) ချက်၊ ရေးရာ (၃၆၄၇) ဖြစ်ပြီး ပြန်လည်

(၅၅,၀၀၀,၀၀၀) ရရှိနိုင်စေရန်၊ ဖောဇာ၊ ပါသလင်း၊ ဖြိုချွတ်၊ မြေယာ၊ စင်
ဖြင့်၊ မူပိုင်ခွင့်၊ ဖြိုချွတ်သုံး၊ သစ်တောပိုင်ဖြို၊ ဖြိုချွတ်

ထိုကောက်ယက်ခံ၊ ပြဿနာ၊ စတာ၊ စခန်း၊ ဖြိုချွတ်၊ ချွတ်၊ ဖြိုချွတ်၊
ဖြိုချွတ်သုံး၊ သစ်တောပိုင်ဖြို၊ သစ်တောပိုင်ဖြို၊ စာကွက်ဖြို၊ ဖြိုချွတ်၊
မူပိုင်ခွင့်၊ ဖြိုချွတ်၊ ချွတ်သုံး၊ သစ်တောပိုင်ဖြို၊ စင်၊ အကျိုး၊ ဝင်၊
ပိုင်မူပိုင်ခွင့်၊ ဖြိုချွတ်၊ စာကွက်ဖြို၊ စင်၊ ကြိုလက်ဝဲ၊ စင်၊ ပညာအား
ဒေါ်ဝင်၊ ဝင်၊ ဖြိုချွတ်၊ ဖြိုချွတ်၊ ပြင်၊ ပါသလင်း၊ ထိုကောက် ချွတ်၊ ဖြိုချွတ်၊ ဖြိုချွတ်၊ ဝင်
ဖြိုချွတ်၊ ဖြိုချွတ်၊ သစ်တောပိုင်ဖြို၊ ချွတ်သုံး၊ ပါသလင်း၊ ထိုကောက် ချွတ်၊ ဖြိုချွတ်
ဖြိုချွတ်၊ ဖြိုချွတ်၊ ဖြိုချွတ်၊ ပါသလင်း

ထိုကောက် ချွတ်၊ ဖြိုချွတ်၊ စာကွက်ဖြို၊ ဖြိုချွတ်၊ ဖြိုချွတ်၊ ဖြိုချွတ်၊ ဖြိုချွတ်၊
စာကွက် ချွတ်၊ ဖြိုချွတ်၊ စာကွက်ဖြို၊ ဖြိုချွတ်၊ စာကွက်ဖြို၊ ဖြိုချွတ်၊ ပါသလင်း
ဖြိုချွတ်၊ ဖြိုချွတ်၊ ပါသလင်း၊ ထိုကောက် စာကွက်ဖြို၊ ဖြိုချွတ်၊ ဖြိုချွတ်၊ စာကွက်
ဖောဇာ၊ ဖြိုချွတ်၊ စာကွက်ဖြို၊ စာကွက်ဖြို၊ စာကွက်ဖြို၊ စာကွက်ဖြို၊ ပါသလင်း

မှတ်တမ်းပြုစုသူ - အမည် - ဒေါ်မျိုးမမလေး၊ လက်မှတ် - *Mya*၊ နေ့ရက် - ၂၆-၆-၁၉

အတည်ပြုသူ - အမည် - ဦးပြည့်စွမ်း၊ လက်မှတ် - *၃၈*၊ နေ့ရက် - ၂၆-၆-၁၉

၁၂။ ကဏ္ဍအလိုက်ဦးစားပေးဖွံ့ဖြိုးရေးလုပ်ငန်းစဉ်များ

ကဏ္ဍအလိုက် ဦးစားပေး လုပ်ငန်းအစဉ်အလာ

ကျေးဇူး ဌာနဦးစီးကောင်စီ ကျေးဇူးအဖွဲ့ - ဌာနဦးစီးကောင်စီ

စဉ်	ဦးစားပေးအသံ	လုပ်ငန်းအမျိုးအစား	အသုံးပြုသူ			အဖွဲ့	တာဝန်ပေးပေးမှုအစဉ်(စဉ်) ဌာန	ဗဟိုဌာန
			ကျေးဇူး	မ	ကျေးဇူး			
(လမ်း၊ တံတား၊ ရေကြေး၊ ဖြေလင်းစား)	၁။	ရွာတွင်းကွန်ကရစ်လမ်း			✓	၂၀၁၉	CDD+ ကျေးဇူးဦးစီးဌာန	
	၂။	စက်တီတွင်း + ကျောင်း			✓	၂၀၂၀	"	
	၃။	ရွာစွန့်ခွာစား		✓		၂၀၂၁	"	
	၄။	ရွာ၊ ရွာအဖွဲ့၊ ကံစား		✓		၂၀၂၂	ကျေးဇူးဦးစီးဌာန	
	၅။	ရွာဦးစီးကောင်စီနှင့် ဖွဲ့စည်းပေးရန် ကောင်စီ၊ ဦးစီးဌာန၊ ဆက်သွယ်	✓			၂၀၂၃	ကျေးဇူးဦးစီးဌာန	
ကဏ္ဍ (ယဉ်ကျေးရေး၊ ကျေးဇူး၊ အစားအသုံး၊ ဖွံ့ဖြိုးရေး၊ အစားအသုံး)	၁။	မူကြိုကျောင်း၊ အောင်သစ်	✓			၂၀၂၄	ကျေးဇူးဦးစီးဌာန	
	၂။	မူကြိုကျောင်း၊ အောင်သစ်	✓			၂၀၂၅	"	
	၃။	အေ.ပေ. ခရီး	✓			၂၀၂၅	"	
အထောက်အကူပေးရေး၊ အထောက်အကူပေးရေး၊ အထောက်အကူပေးရေး	၁။	အစိုးရ၊ ရေကောင်း၊ အစိုးရ		✓		၂၀၂၆	ကျေးဇူးဦးစီးဌာန	
အထောက်အကူပေးရေး၊ အထောက်အကူပေးရေး၊ အထောက်အကူပေးရေး	၁။	အထောက်အကူပေးရေး၊ အထောက်အကူပေးရေး	✓			၂၀၂၇	ကျေးဇူးဦးစီးဌာန	
	၂။	အထောက်အကူပေးရေး၊ အထောက်အကူပေးရေး		✓		၂၀၂၇	"	

