



ပြည်ထောင်စုမြန်မာနိုင်ငံတော်အစိုးရ
စိုက်ပျိုးရေး၊ မွေးမြူရေးနှင့် ဆည်မြောင်းဝန်ကြီးဌာ
ကျေးလက်ဒေသဖွံ့ဖြိုးတိုးတက်ရေးဦးစီးဌာန

National Community Driven Development Project
လူထုဗဟုပြုစီမံကိန်း၊ လှိုင်းဘွဲ့မြို့နယ်

ကျေးရွာဖွံ့ဖြိုးရေးအစီအစဉ်



ရွာကိုင်းကောင်းကျေးရွာအုပ်စု
ကျေးလက်ကျေးရွာ

မာတိကာ

<u>စဉ်</u>	<u>အကြောင်းအရာ</u>	<u>စာမျက်နှာ</u>
၁။	လှိုင်းဘွဲ့မြို့နယ်အခြေပြမြေပုံ	၁
၂။	ကျေးရွာအုပ်စုမြေပုံ (တည်နေရာ)	၂
၃။	အုပ်စုတွင်ပါဝင်သော ကျေးရွာများစာရင်း	၃
၄။	ကျေးရွာအခြေခံအချက်အလက်များ (ကျေးရွာသမိုင်းကြောင်း)	၄-၅
၅။	လူထုပူးပေါင်းပါဝင်သော လူမှုဆန်းစစ်ခြင်းနှင့် အကဲဖြတ်ခြင်း လုပ်ငန်းစဉ် (PSA/PRA) အကျဉ်းချုပ်ဇယား	၆
၆။	ကျေးရွာဖွံ့ဖြိုးရေးအစီအစဉ်အတွက်အသုံးပြုခဲ့သော PRA tools တစ်ခုချင်းစီအတွက် သုံးသတ်ချက်များ	
	၁။ ကျေးရွာလူမှုရေးနှင့်အရင်းအမြစ်ပြမြေပုံ (Social Map)	၇-၈
	၂။ ရာသီခွင်ပြပြကွဲဒီဇိုင်း (Seasonal Cleander)	၉-၁၀
	၃။ ဥစ္စာနေကြွယ်ဝမှုပြဇယား (Wealth Ranking)	၁၁-၁၂
	၄။ ကျား၊မ ပင့်ကူအိမ်သုံးသပ်ခြင်း (Cob Web)	၁၃-၁၄
	၅။ အရင်းအမြစ်အသုံးချမှုပုံစံပြဇယား (Asset Mapping)	၁၅-၁၇
	၆။ အဖွဲ့အစည်းချိတ်ဆက်မှုပြဇယား (Veen Diagram).....	၁၈-၂၀
၇။	ကော်မတီဝင်များရွေးချယ်ခြင်းနှင့် ကျေးရွာဖွံ့ဖြိုးရေးအစီအစဉ် ဆောင်ရွက်မှုမှတ်တမ်း	၂၁
၈။	ကျေးရွာအချက်အလက်များ (PC 1)	၂၂-၂၄
၉။	စီမံကိန်းစက်ဝန်းအချိန်ဇယား (PC 2)	၂၅
၁၀။	ကျေးရွာဖွံ့ဖြိုးရေးဦးစားပေးအစီအစဉ် (PC 3)	၂၆-၂၉
၁၁။	အစည်းဝေးမှတ်တမ်းများ	၃၀-၃၁
၁၂။	ကဏ္ဍအလိုက်ဦးစားပေးဖွံ့ဖြိုးရေးလုပ်ငန်းစဉ်များ	၃၂

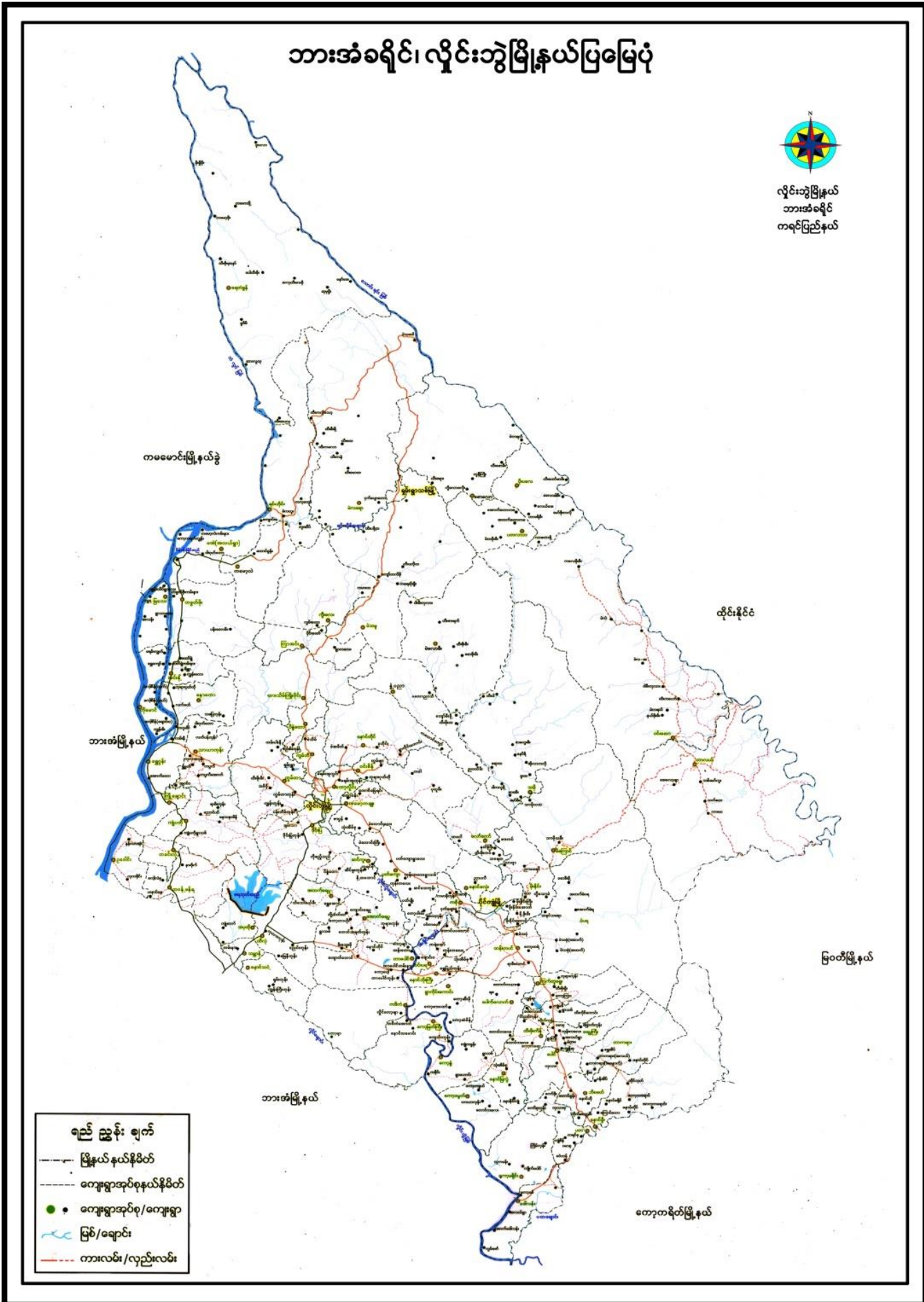

၂။ ကျေးရွာအုပ်စုမြေပုံ (တည်နေရာ)

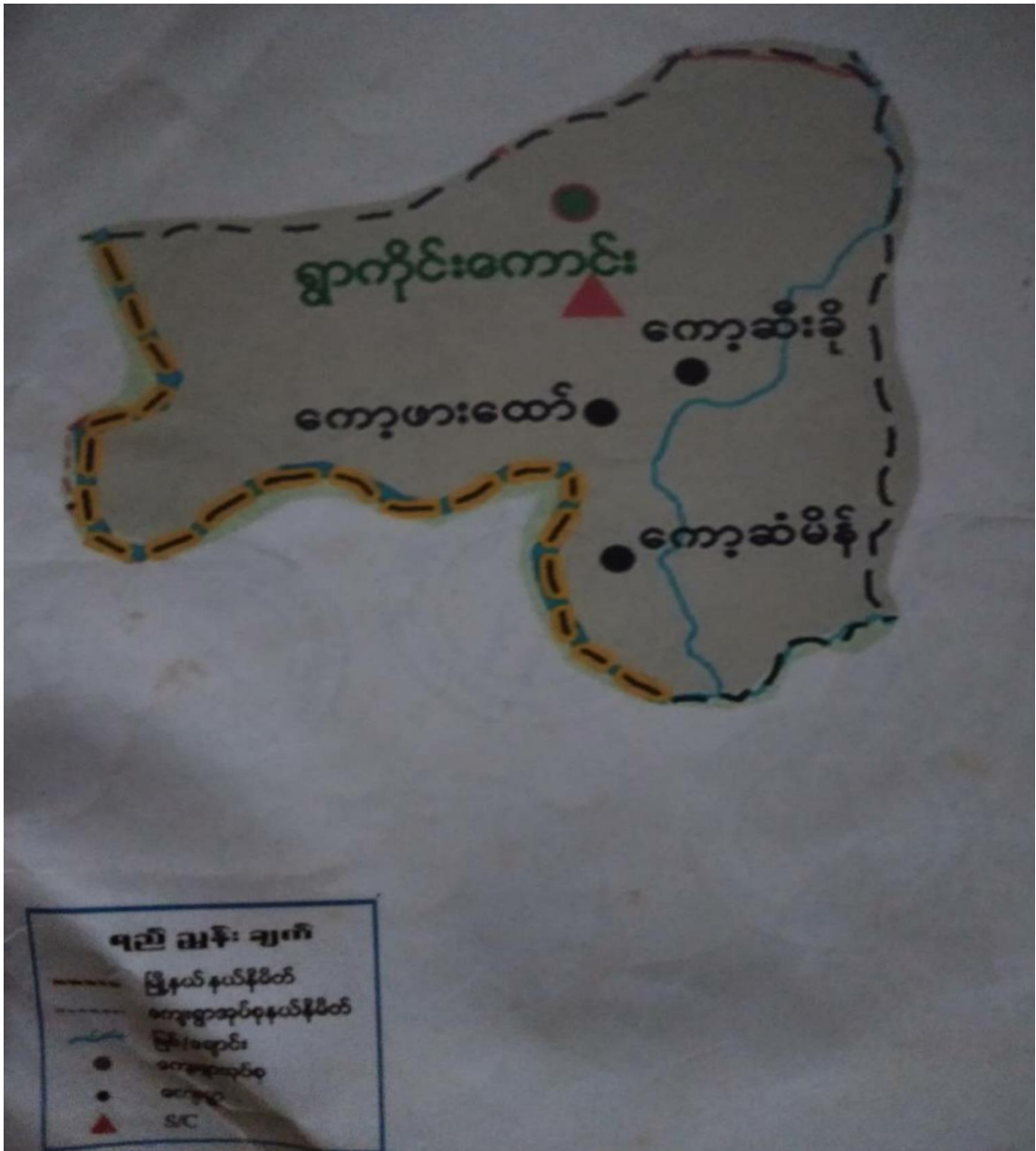

၃။ အုပ်စုတွင်ပါဝင်သော ကျေးရွာများစာရင်း

- ၁။ ရွာကိုင်းကောင်း
- ၂။ ကော့ဖထော်
- ၃။ ကော့ဆံမိန်
- ၄။ ကော့စီးစို

၄။ ကျေးရွာအခြေခံအချက်အလက်များ (ကျေးရွာသမိုင်းကြောင်း)

၃
 ကော့ဖထော်ကျေးရွာ၊ အကြောင်း ၁၆.၅.၁၈
 ညွှန်ပုံတို့ ဂွာသုဉ် - ယိုင်းကွဲဖြိုနယ် ပိုင်ညိုဖြိုနယ်ခွဲ၊ ဂွာလှိုင်ကောင်း
 ခုတ်စု ကော့ဖထော်ကျေးရွာ ဖြစ်ပါသည်။ ယူရန်အိမ်များကို၊ သစ်၊ ရှိ၊
 ကုတ် ကုန်နှစ်လယ်ဖြင့် တည်ဆောက် ဖြစ်ပြီး ဖတ် ညွှပ် တို့ဖြင့် မိုးကြွပါ
 သည်။
 ညွှန်ပုံတို့ ဂွာသုဉ် - လယ်၊ ယာ၊ လှုပ်ငန်းကို ကစိတ ဘေး၍ တွေ့နိုင်
 တော ဂွာ ဖြစ်ပါသည်။ ဂွာ၏ အစွဲမှာ လယ်တွင်းနှင့် တောချုံတို့ဖြစ်ပြီး အစွဲ
 ကောက် ဒေါက်၊ ကော့ခိုးခိုကျ၊ တောင်ကန်မှာ ကော့ဆန်ဖြိုဂွာ -
 အကောက်တောင်ဒေါက်၊ ယိုင်းကွဲဖြိုနယ်တည်ရှိပြီး၊ ကြောက်ကန်
 မှာ လယ်တွင်းနှင့် ခုတ်စု ကျေးရွာကြီးလည်း တည်ရှိနေပါသည်။
 ဂွာတွင်းမှာ လမ်းမကြီးလည်းရှိပါသည်။ ကော့ခိုးခိုနှင့် ကော့
 ဆန်ဖြိုဂွာ များကို ဆက်သွယ်ထားသော လမ်းမကြီး ဖြစ်ပါသည်။
 ညွှန်ပုံတို့ ဂွာသုဉ် - ယွင်က - လူသူ မရောက်ဘဲ တောကြော့တစ်ခုဖြင့်
 ရှိ အခြား ဆိုက်ကုန်ဖြို ဂွာသူ/ယား များက လယ်ယာ၊ လှုပ်လှိုင်
 ဖြစ် တည်ရှိနေနိုင်ကာ ကော့ဖထော် (ဥပုတ်တောတော) ဂွာဟု
 ဖင်ရွားလာခြင်းသည်။ သက်တမ်း ဖြစ်တစ်ရာ ဖြစ်ပြီး ကျီးအား လူကြီး
 များက အောက်ခြင်းကြောင့် မှတ်တမ်း သိရှိရခြင်း ဖြစ်ပါသည်။
 ကာလ တစ်ခုခု တည်ရှိလာခဲ့သော အိမ်ဖြေ ၄၀ ခန့် ကော့
 ဖထော်ကျေးရွာသည် သက္ကရာဇ် ၁၃၁၈ ခု ပထမ ခုနှစ်
 တိုက်ပွဲ ဖြစ်ပြီး ကော့ခိုးခိုဂွာကို ပြောင်းရွှေ့နေထိုင် ခဲ့ပါသည်။

2

ကမ္ဘာ့ ၁၃၂၀ သုတ်တွင်လည်း ဥတိယ ကလိပ် ဝါတ်ပွဲ
ဖြူဖြူတာ - အိမ်ခြေ - တစ်ဝက်ကျော်နဲ့ မီးရောင် ပျက်ဆီး ပြ
က - ကော့ဒီး ခိုရှား ၁၀ ဆူတ်၊ ကေလိကြီး ၅. ၁၅. ၇၀
ကော့နို့ ကျေးရွာ - ၂. ၈. ကျောက်ကြာ - ဥက္ကသယ် - ကဖြစ် - ဖြစ်
ဤ ကေလိပ်ခွဲ ပြုပြင်ပါသည်။

ဆက်လက်ပြီး ၁၃၄၅ သုတ်တွင် ဗြာဟ္မဗျူဟ
ဆိုက်ပွဲ ကလိပ် / ကျယ် ဖြစ်တာ - ကေလိပ် ၃. ၅. မီးရောင်ကြီး
၅၅၀ ကေလိပ်ကျော် ဖြစ်တာ - ကမ္ဘာ ဖြစ်ပုံ ခွဲ ပြုပါသည်။
ဆိုက်ပွဲ ပြီးနဲ့ သည်နှင့် - တစ်ဖွဲ့နည်း - ကော့ဒီး ခိုရှား၊ တစ်ဖွဲ့
ကျော် ဇာကောင် ဖြစ်ကြွေရေစိုင်း ခွဲ ပြုပါသည်။

ကိုယ်ရှာ ကိုယ် လယ်ယာ လုပ်ငန်း များကို ၆. ၃၀. ၆.
၇၅. ကေမဝင်ပွဲ - ကတ်တာ - ဇာလက ပုလဲစိုင်း - ဝိသုဒ္ဓိကြီး - ကျွဲသော က
ချိန်များ ကွေ့ပြုပါက - အသက်ပါ ကျွဲချိန် ခိုင်ပါသည်။

ကျွဲချိန် ၅၅၀ နည်း - ဗျူဟာ - စစ်ကောင်း ၃၀၀ ကိုက်ပွဲ ၃၀၀ - ကြို
ကော့နည်း ကေလိပ်စိုင်း အေးချမ်းသာယာ ဖြစ်လာပြီး - သဏ္ဍရာစ် - ၂၀၀၇
၂၀၀၈ - သုတ်စာတွင် - ကိုယ်တူ ကိုယ်တူဖြင့် - ကမ္ဘာ - ကော့မကော့ - အ
ဘင်ကော့နှင့် - ကျွဲရောင်ကြီး ကျောက် များ ကိုလည်း - ကေလိပ်ကိုင်ခွဲပြီး
ကေ့စိုက်ရမည် ဖြစ်ပါသည်။

ကျွဲချိန်ကို ရှာသည် - လယ်ယာ လုပ်ငန်း နှင့် ကွေ့ရာသီတွင်
ကိုင်း - ဖြစ် - ကေလိပ် လုပ်ငန်း နှင့် - သာယာ ချို ဖြစ်သော ရွာ ဖြစ်သော
ရည်း - ပြုစုစားစား - ကျေးသား တင် ပြုလုပ်ရပါ သည်။

၅။ လူထုပူးပေါင်းပါဝင်သော လူမှုဆန်းစစ်ခြင်းနှင့် အကဲဖြတ်ခြင်းလုပ်ငန်းစဉ် အကျဉ်းချုပ်ဇယား

လူထုဗဟိုပြုစီမံကိန်း
လူမှုဆန်းစစ်ချက် (PRA) နှင့် သက်ဆိုင်သော အချက်အလက်များ

ကျေးဇူးကုမ္ပဏီ ၈၈၀.၂၈၈၈
ကျေးဇူးကုမ္ပဏီ ၅၅၀.၂၈၈၈

စဉ်	ဆေးစစ်ခန်း အမျိုးအစား	အကြောင်းအရာများ	ဆေးစစ်ခန်းအရေအတွက်		ပါဝင်သူ အရေအတွက်
			လူ	မ	
၁။	၁၈.၆.၁၈	လူမှုအရင်းအမြစ် ဖြစ်ထိ ပြေငြိမ်းမှုနှင့် ဆန်းစစ်ချက်များ	၂၀	၂၇	၄၇
၂။	၁၈.၆.၁၈	ဒီဂရီစနစ်ဖြင့် ဝတ္ထုအသုံးပြုမှု အခြေခံ ဖြစ်ပေါ်မှု ဆန်းစစ်ချက်များ	၂၀	၂၇	၄၇
၃။	၁၈.၆.၁၈	ကျေးဇူးကုမ္ပဏီ အခြေခံ ဖြစ်ပေါ်မှုနှင့် ဆန်းစစ်ချက်များ	၂၀	၂၇	၄၇
၄။	၁၈.၆.၁၈	လူမှုအရင်းအမြစ် ဖြစ်ပေါ်မှုနှင့် ဆန်းစစ်ချက်များ	၂၀	၂၇	၄၇
၅။	၁၈.၆.၁၈	ပစ္စည်းအရင်းအမြစ် သုံးစွဲမှုနှင့် ဆန်းစစ်ချက်များ	၂၀	၂၇	၄၇
၆။	၁၈.၆.၁၈	ပစ္စည်းအရင်းအမြစ် သုံးစွဲမှုနှင့် ဆန်းစစ်ချက်များ	၂၀	၂၇	၄၇

၆။ ကျေးရွာဖွံ့ဖြိုးရေးအစီအစဉ်အတွက်အသုံးပြုခဲ့သော PRA tools
တစ်ခုချင်းစီအတွက် သုံးသတ်ချက်များ

၁။ ကျေးရွာလူမှုရေးနှင့်အရင်းအမြစ်ပြမြေပုံ(Social Map)

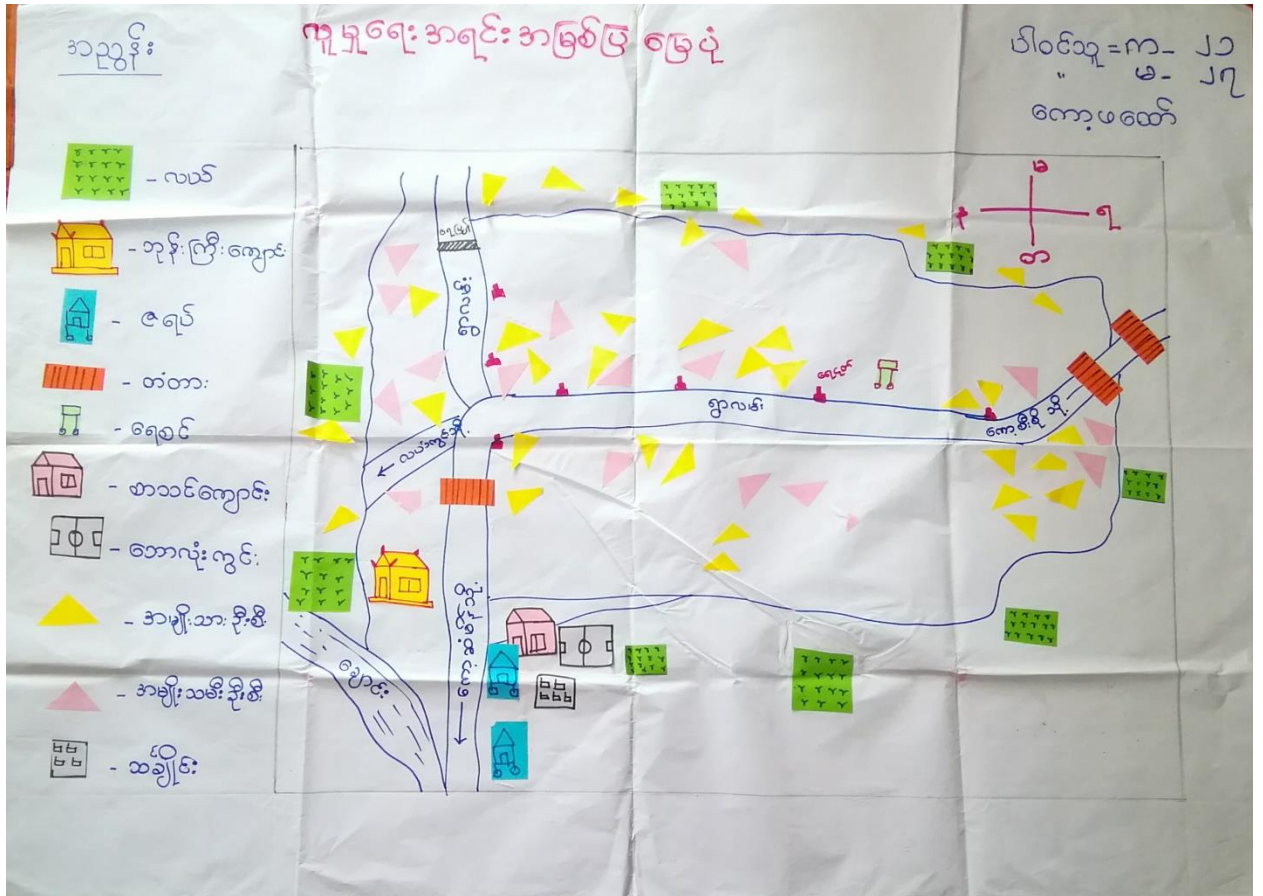

၂။ ရာသီခွင်ပြုပြင်မှု (Seasonal Cleander)

နေ့စွဲ - ၁၉.၆.၁၉ ရာသီခွင်ပြုပြင်မှု (Seasonal Cleander) မိဝင်းသု = က-၂၁ ၉-၂၇ ကော့ပထော်

အကြောင်းအရာ	တပို့နယ်	တောင်	တောင်	တောင်	တောင်	တောင်	တောင်	တောင်	တောင်	တောင်	တောင်	တောင်
ရာသီဥတု	☀	☀	☀	☁	☁	☁	☁	☁	☁	☁	☁	☁
မိုးပျံ့ရေး	-	-	-	-	-	-	-	-	-	-	-	-
ပွဲတော်	🏠	-	-	🏠	🏠	🏠	🏠	🏠	🏠	🏠	🏠	🏠
အားလပ်ချိန်			-	-	-	-	-	-	-	-	-	-
ဝင်ငွေ / ထွက်ငွေ	▴	▴	▴	▴	▴	▴	▴	▴	▴	▴	▴	▴
ကျန်းမာရေး	-	-	-	-	-	-	-	-	-	-	-	-

၃။ ဥစ္စာနေကြွယ်ဝမှုပြယေား (Wealth Ranking)

နေ့စွဲ - ၁၉.၆.၂၀၁၉
 ကျေးဇူး - ကော့ဖထော်

ဒုတိယနှင့်
 ပါဝင်သူက - ၂၁
 မ - ၂၇

အကြောင်းအရာ	အဆင့်ဆက်မှတ်ချက်	အိမ်ထောင် ခုအရေအ တွက်	ရာခိုင် နှုန်း
ပြေလည်သော အုပ်စု	တိုက်အိမ်ပြာထပ်၊ လယ်(ဂျာဇက၊ ကား(သစ်၊ ဆိုင်ကယ် (သစ်၊ စား(ငှာကောင်၊ တက္ကသိုလ်ထိကလေးကျောင်း ထားခိုင်	၁၅	၇၁%
အာယုဒအာယုဒ အုပ်စု	သစ်သားသွပ်မိုး (သစ်အိမ်၊ လယ်(ဂျာဇက၊ ဆိုင်ကယ် (သစ်၊ စား(ငှာကောင်၊ ဆယ်တန်းထိကလေးကျောင်း ထားခိုင်၊ လယ်လုပ်	၄၈	၅၈%
မပြေလည်သော အုပ်စု	သစ်တီးအိမ်မက်မိုး၊ နေ့စားကျပ်၊ စက်ဘီး(သစ်၊ ဝက်(သကောင်၊ ဆိပ်(ငှာကောင်၊ မူလတန်းထိကလေး ကျောင်းထားခိုင်	၂၀	၂၄%
စုစုပေါင်း		၈၃	၁၀၀%

ဦးစွာ ကြွယ်ဝခြင်း

အွေးကောက်ရေး၊ အဖွဲ့အစည်း၊ အဖွဲ့အစည်း

ကျေးဇူးတင်စွာ ဖြေဆိုပေးပါ

ကျေးဇူးတင်စွာ ဖြေဆိုပေးပါ

၂၀၂၀ ခု၊ ဇူလိုင်လ ၁၉ ရက်

- ဤကျေးဇူးတင်စွာဖြင့် မြေပုံများကို အသုံးပြုရန်အတွက် (၂၀၂၀) ခု၊ ဇူလိုင်လ ၁၉ ရက်နေ့တွင် အစည်းအဝေးကျင်းပခဲ့ပြီး အစည်းအဝေးကြီး (၁၅) နှစ်၊ အစည်းအဝေးကြီး (၄၈) နှစ် ဖြစ်သည်။
- မြေပုံများကို အသုံးပြုရန်အတွက်၊ ဤကျေးဇူးတင်စွာဖြင့် အစည်းအဝေးကြီး (၁၅) နှစ်၊ အစည်းအဝေးကြီး (၄၈) နှစ် ဖြစ်သည်။
- အစည်းအဝေးကြီး (၁၅) နှစ်၊ အစည်းအဝေးကြီး (၄၈) နှစ် ဖြစ်သည်။
- အစည်းအဝေးကြီး (၁၅) နှစ်၊ အစည်းအဝေးကြီး (၄၈) နှစ် ဖြစ်သည်။
- အစည်းအဝေးကြီး (၁၅) နှစ်၊ အစည်းအဝေးကြီး (၄၈) နှစ် ဖြစ်သည်။
- အစည်းအဝေးကြီး (၁၅) နှစ်၊ အစည်းအဝေးကြီး (၄၈) နှစ် ဖြစ်သည်။
- အစည်းအဝေးကြီး (၁၅) နှစ်၊ အစည်းအဝေးကြီး (၄၈) နှစ် ဖြစ်သည်။

ကျေးဇူးတင်စွာဖြင့် အစည်းအဝေးကြီး (၁၅) နှစ်၊ အစည်းအဝေးကြီး (၄၈) နှစ် ဖြစ်သည်။

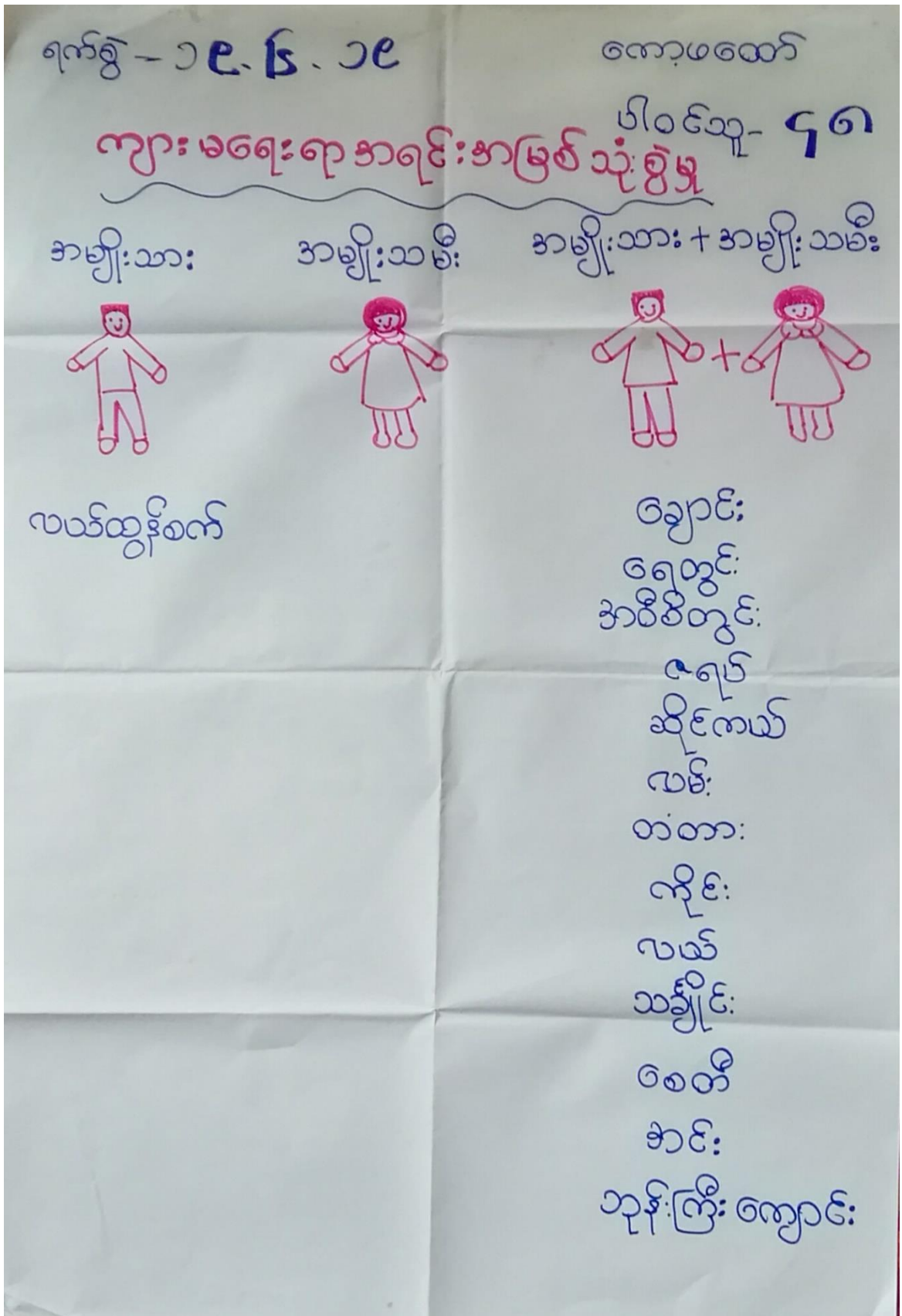

ရက်စွဲ- ၁၉.၉.၁၉

ကျေးဇူးတင်

ပေါင်ဆူ- ၄၈

ကျား-မ ရေးရာအရင်းအမြစ်ထိန်းချုပ်မှုပုံစံ

အမျိုးသား

အမျိုးသမီး

အမျိုးသား+အမျိုးသမီး



ရေတွင်း

အပျံချုပ်စက်

မြေပဲခင်း

ရေစင်

လယ်

တံတား

လမ်း

စေတီ

သုသာန်

ဘုန်းကြီးကျောင်း

ကိုင်း

စာသင်ကျောင်း

၆။ အဖွဲ့အစည်းချိတ်ဆက်မှုပြဇယား (Veen Diagram)

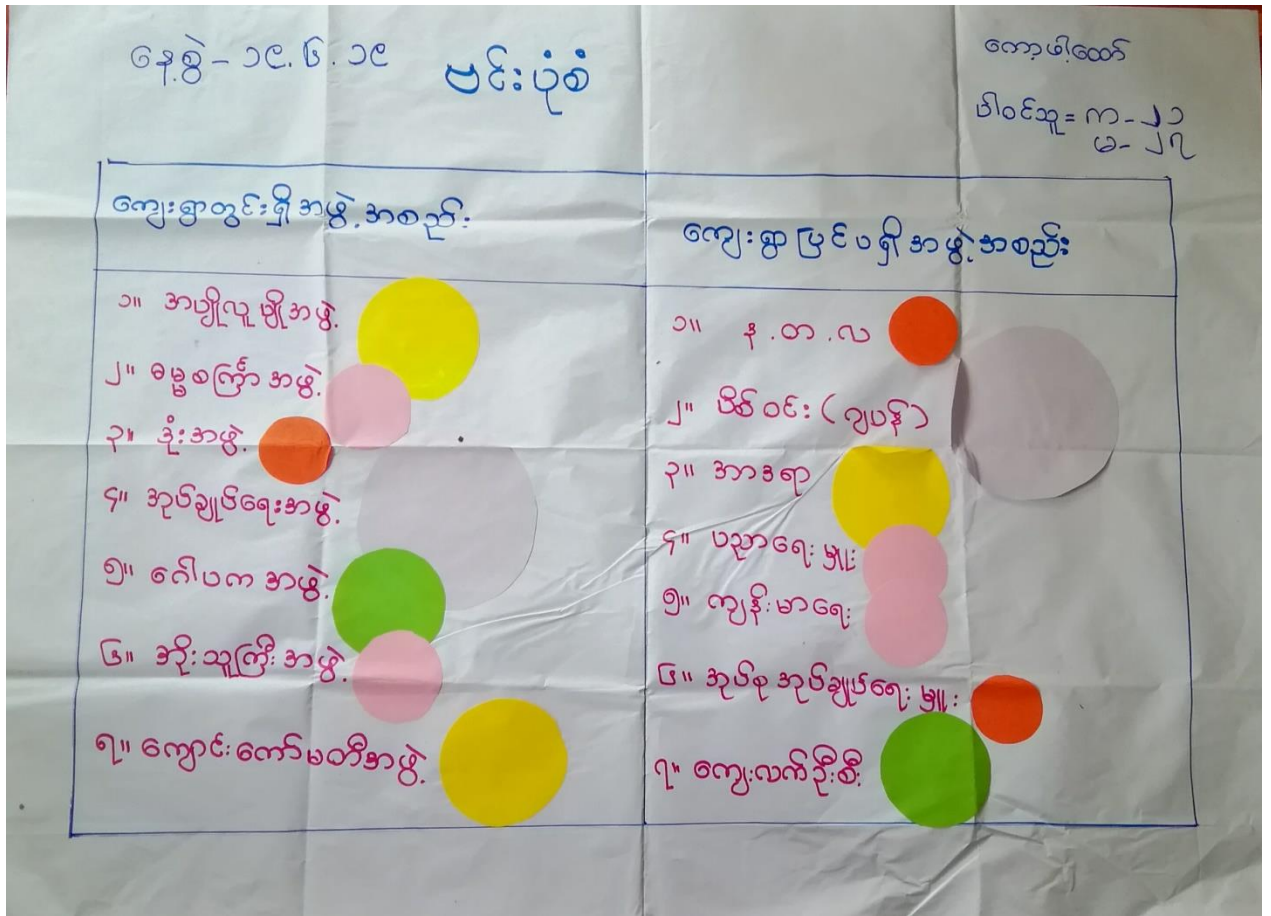

ရက်စွဲ - ၁၉. ၆. ၂၀၁၉
ကျေးဇူး - ကော့ဖထော်

ဒုတိယနှစ်
ပါဝင်သူ - ၈ = ၂၁
မ = ၂၇

အဖွဲ့အစည်း: ချိတ်ဆက်ဖွဲ့ပြပုံစံ

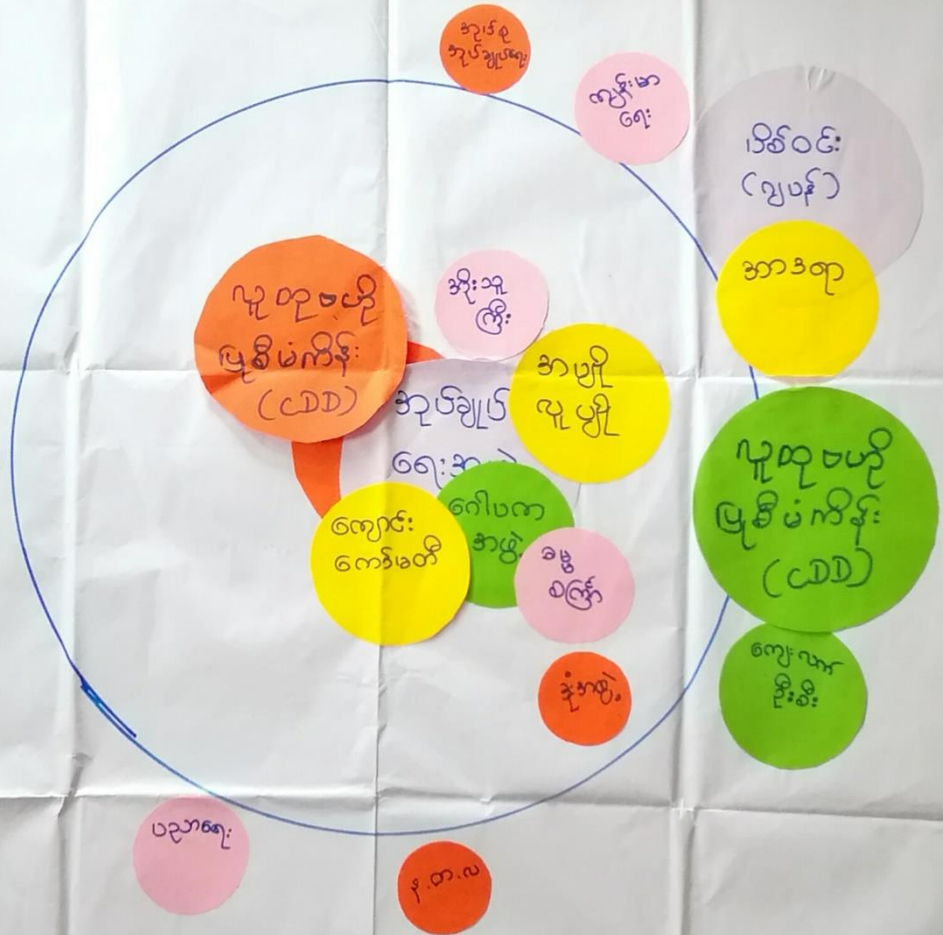

၇။ ကော်မတီဝင်များရွေးချယ်ခြင်းနှင့် ကျေးရွာဖွံ့ဖြိုးရေးအစီအစဉ် ဆောင်ရွက်မှုမှတ်တမ်း



၈။ ကျေးရွာအချက်အလက်များ(PC 1)

ပုံစံ - ၀ - ၁ ကျေးရွာအခြေခံအချက်အလက်များ (Form PC 1)

လမ်းညွှန်ချက်၊ ကျေးရွာတစ်ရွာသို့ ပထမဆုံးမိတ်ဆက်ခရီး သွားရောက်သောအခါ လူထုစည်းရုံးရေးမှူးသည် ကျေးရွာ ခေါင်းဆောင်များအား ကျေးရွာအချက်အလက်များကို မေတ္တာရ ဝိသိဒ္ဓိ တောင်းခံရသည်။ ဤအချက်အလက်များကို စီမံကိန်း မိတ်ဆက်အစည်းဝေးမတိုင်မီတောင်းခံရမည်။ စီမံကိန်းမိတ်ဆက်အစည်းဝေးတွင် လူထုစည်းရုံးရေးမှူးသည် ဤအချက်အလက် များအား စစ်ဆေးပြီး မှန်ကန်အောင်ပြုလုပ်ရမည်။ ပြီးနောက်တွင် လူထုစည်းရုံးရေးမှူးမှ သတင်းအချက်အလက်ထဲသို့ Tablets မှ တဆင့် ဖြည့်သွင်းရမည်။

ကျေးရွာခေါင်းဆောင် အမည် ဦးစွမ်းစို ကျေးရွာခေါင်းဆောင်၏ ဖုန်းနံပါတ် ၀၇-၇၈၆၇၆၆၂၃ လူထုစည်းရုံးရေးမှူး၏ အမည် _____

ပြည်နယ်၊ တိုင်းဒေသကြီး၊ မြို့နယ် ကျွန်းဘွဲ့ ကျေးရွာအုပ်စု ကျွန်းဘွဲ့ ကျေးရွာ ကျွန်းဘွဲ့

က။ လူဦးရေ

လူမျိုးစု	အိမ်ထောင်စု အရေအတွက်	ကိုးကွယ်သည့်ဘာသာ	အိမ်ထောင်စု အရေအတွက်
လူမျိုးစု (၁) <u>ကျွန်း(မျိုး)</u>	<u>၈၆</u>	ဘာသာ (၁) <u>ဗုဒ္ဓ</u>	
လူမျိုးစု (၂) -----		ဘာသာ (၂) -----	
လူမျိုးစု (၃) -----		ဘာသာ (၃) -----	
လူမျိုးစုရော -----		ဘာသာရော -----	
အခြား	အရေအတွက်		
မသန်စွမ်းသူများ	<u>၄</u>		
သက်ကြီးရွယ်အိုများ (၆၅ နှစ် နှင့် အထက်)	<u>၃၆</u>		
စစ်ဘေးရှောင်	<u>၀</u>		

	အမျိုးသား (အရေအတွက်)	အမျိုးသမီး (အရေအတွက်)
လူဦးရေ	<u>၂၉၈</u>	<u>၂၇၃</u>
လူမျိုးစု (၁) <u>ကျွန်း(မျိုး)</u>	<u>၂၉၈</u>	<u>၂၇၃</u>
လူမျိုးစု (၂) -----		
လူမျိုးစု (၃) -----		
အခြား		
အိမ်ထောင်ဦးစီး	<u>၆၅</u>	<u>၂၁</u>

၅၇၁

(ခ) အခြေခံအဆောက်အအုံ အသုံးအဆောင်များ

စာသင်ကျောင်း	အမှတ် ခြံပေါ်	ကျန်းမာရေး	အမှတ် ခြံပေါ်	ဘာသာရေး အဆောက် အအုံများ	အမှတ် ခြံပေါ်
မူကြိုကျောင်း	<input type="checkbox"/>	တိုက်နယ်ဆေးရုံ	<input type="checkbox"/>	စေတီ	<input checked="" type="checkbox"/>
မူလတန်းကျောင်း	<input checked="" type="checkbox"/>	ကျန်းမာရေးဌာန	<input type="checkbox"/>	ဘုန်းကြီးကျောင်း	<input checked="" type="checkbox"/>
မူလွန်ကျောင်း	<input type="checkbox"/>	ကျန်းမာရေးဌာနခွဲ	<input type="checkbox"/>	ဟိန္ဒူဘုရားကျောင်း	<input type="checkbox"/>
အလယ်တန်းကျောင်း	<input type="checkbox"/>	ဆေးပေးခန်း	<input type="checkbox"/>	ခရစ်ယာန်ကျောင်း	<input type="checkbox"/>
လယ်လွန်ကျောင်း	<input type="checkbox"/>	အခြား	<input type="checkbox"/>	ဗလီ	<input type="checkbox"/>
အထက်တန်းကျောင်း	<input type="checkbox"/>			အခြား	<input type="checkbox"/>
အခြား	<input type="checkbox"/>				
မှတ်ချက်		မှတ်ချက်		မှတ်ချက်	

(ဂ) ကျွမ်းကျင်သူများမှတ်တမ်း (ကျေးရွာတွင်နေထိုင်သော သို့မဟုတ် တခြားရွာမှလာရောက်သော ကျွမ်းကျင်သူများ)

(၁) စာသင်ကျောင်း			(၂) ကျန်းမာရေး			(၃) လက်မှုပညာရှင်		
	ရွာတွင်နေ ထိုင်သူ	အခြားရွာမှ လာသူ		ရွာတွင်နေ ထိုင်သူ	အခြား ရွာမှ လာသူ		ရွာတွင် နေထိုင်သူ	အခြားရွာ မှလာသူ
မူလတန်းပြဆရာ/မ	<input checked="" type="checkbox"/>	<input checked="" type="checkbox"/>	ဆရာဝန်	<input type="checkbox"/>	<input type="checkbox"/>	လက်သမား	<input type="checkbox"/>	<input type="checkbox"/>
အထက်တန်းပြဆရာ/မ	<input type="checkbox"/>	<input type="checkbox"/>	လက်ထောက် ကျန်းမာရေးမှူး	<input type="checkbox"/>	<input type="checkbox"/>	ပန်းချီ	<input type="checkbox"/>	<input checked="" type="checkbox"/>
အလယ်တန်းပြဆရာ/မ	<input type="checkbox"/>	<input type="checkbox"/>	အမျိုးသမီးကျန်းမာရေး ဆရာမ	<input type="checkbox"/>	<input type="checkbox"/>	လျှပ်စစ်ကျွမ်းကျင် မီးသမား	<input type="checkbox"/>	<input type="checkbox"/>
မူကြိုဆရာ/မ	<input type="checkbox"/>	<input type="checkbox"/>	သားမွေးဆရာမ	<input type="checkbox"/>	<input type="checkbox"/>	ရေပိုက်သူလ်သူ	<input type="checkbox"/>	<input type="checkbox"/>
အခြား	<input type="checkbox"/>	<input type="checkbox"/>	ပြည်သူ့ကျန်းမာရေးလုပ်သား	<input type="checkbox"/>	<input type="checkbox"/>	စက်ပြင်ဆရာ	<input type="checkbox"/>	<input type="checkbox"/>
မှတ်ချက်			မှတ်ချက်			မှတ်ချက်		

(ဃ) ကျေးရွာသို့ ရောက်ရှိနိုင်သည့် လမ်းအခြေအနေ / ကျေးရွာတစ်ရွာသည် ၎င်း၏ ကျေးရွာအုပ်စုနှင့် ဆက်သွယ်ထားသော လမ်းအခြေအနေ (အောက်ပါတို့ကို ဖြည့်ပါ)

ကျောက်ကြမ်းလမ်း ကတ္တရာလမ်း ကွန်ကရစ်လမ်း မော်တော်ဆိုင်ကယ်လမ်း
 ကျောက်ခင်းလမ်း မြေသားလမ်း လူသွားလမ်း အခြား _____

(င) ကျေးရွာဖွံ့ဖြိုးမှုစီမံချက်

(၁) လူထုဗဟိုပြုစီမံကိန်းမစတင်မီ ဤကျေးရွာတွင် ကျေးရွာဖွံ့ဖြိုးမှု စီမံချက်ရှိခဲ့ပါသလား? ရှိပါသည် / မရှိပါ / မသိပါ

(၂) ရှိခဲ့ပါလျှင် ဤစီမံချက်ကို မည်သည့် ခုနှစ်တွင် ပြင်ဆင်ခဲ့ပါသနည်း? နှစ် ၂၀၁၂ / မသိပါ

(၃) ဤစီမံချက်ကို မြို့နယ်မှ အတည်ပြုခဲ့ပါသလား? ပြုခဲ့ပါသည် / မပြုခဲ့ပါ / မသိပါ

(စ) ခရီးအကွာအဝေး

(၁) ဤကျေးရွာ၏ပဟိုမှ ၎င်းကျေးရွာအုပ်စု၏ပဟိုအထိ ခရီးပိုင်မည်မျှကွာဝေးသနည်း? မိုင်-၃-/-/မသိပါ

(၂) ဤကျေးရွာမှ ၎င်းကျေးရွာအုပ်စုပဟိုအထိ သွားလာရာတွင်ကြာမြင့်သည့်အချိန်။

ခြောက်သွေ့ရာသီတွင်ကြာချိန်- ၃၅ မိနစ် - ထော်လာဂျီ/မော်တော်ဆိုင်ကယ်/ခြေလျင်/လား/မော်တော်ဘုတ်/
အခြား -----

မိုးရာသီတွင်ကြာချိန်- ၃၅ မိနစ် - ထော်လာဂျီ/မော်တော်ဆိုင်ကယ်/ခြေလျင်/လား/မော်တော်ဘုတ်/
အခြား -----

(ဆ) ပတ်ဝန်းကျင်ဆိုင်ရာ သဘာဝဘေးအန္တရာယ်

ဤကျေးရွာတွင် ရေကြီးခြင်းကဲ့သို့ သဘာဝဘေးအန္တရာယ်ကျရောက်ဖူးခြင်း ရှိပါသလား။

မရှိပါ ရှိပါသည် ရှိလျှင်ဖော်ပြပါ ----- ၂၀၂၅ ခု ဇူလိုင်လ ၁၅ ရက်၊ ၁၂ နာရီ

(ဇ) ကျေးရွာတွင် ဖွဲ့စည်းထားသော အဖွဲ့အစည်းများ

လူထုပဟိုပြုစီမံကိန်းမတိုင်မီ ဤကျေးရွာတွင် ကျေးရွာဖွံ့ဖြိုးရေးအတွက် အစိုးရ (သို့) ရွာသားများကိုယ်တိုင်(သို့) စီမံကိန်းတစ်ခုခုမှ ဖွဲ့စည်းထားသည့် အဖွဲ့အစည်းများရှိပါသလား။

(၁) -----

(၂) -----

(ဈ) အထွေထွေအုပ်ချုပ်ရေး ဦးစီးဌာန (GAD) မှ မှတ်တမ်းတင်ထားခြင်း

ဤကျေးရွာသည် အထွေထွေအုပ်ချုပ်ရေး ဦးစီးဌာန (GAD) မှ မှတ်တမ်းတင်ထားမှု ရှိပါသလား။

မရှိပါ ရှိပါသည်

ကျေးရွာခေါင်းဆောင်

အမည် ဦးစိုးစိုး

လက်မှတ် [Signature] နေ့. ၂၃.၆.၂၀၂၄

လူထုစည်းရုံးရေးမှူး

အမည် ဒေါ်ဗျို

လက်မှတ် [Signature] နေ့. ၂၃.၆.၂၀၂၄

၉။ စီမံကိန်းစက်ဝန်းအချိန်ဇယား(PC 2)

ပုံစံ - ၀ - ၂ - စီမံကိန်းစက်ဝန်းအချိန်ဇယား (PC 2)

လမ်းညွှန်ချက်၊ သက်ဆိုင်ရာလူထုစည်းရုံးရေးမှူး/လက်ထောက်နည်းပညာမှူးများမှ စီမံကိန်းစက်ဝန်းအဆင့်တစ်ခုစီပြီးစီးတိုင်း ကျေးရွာနှင့် ကျေးရွာအုပ်စုအတွက် ဤပုံစံကို ဖြည့်သွင်းရမည်။

စည်းရုံးရေးမှူး/ဝန်ထမ်း အမည် ဒေါ်အိမ်မာမာ

နေ့စွဲ ၁၇.၁၂.၂၀၁၇ စက်ဝန်းအားအမှတ်ဖြစ်ပါ စက်ဝန်း(၁) မစက်ဝန်း(၂) စက်ဝန်း(၃) စက်ဝန်း(၄)

ပြည်နယ်/တိုင်း ကချင် မြို့နယ် လှိုင်ဘွဲ့ ကျေးရွာအုပ်စု ရွာကြီးကျေးရွာ ကျေးရွာ ကျေးရွာအုပ်စု

စီမံကိန်းအဆင့်ရွက်ဖူးအဆင့်များ	နေ့စွဲ		အစည်းအဝေးတွင်တက်ရောက်သူအရေအတွက်						အိမ်ထောင်စုပေါင်း	အိမ်ထောင်စု %
	စတင်သည့်နေ့	ပြီးဆုံးသည့်နေ့	အမျိုးသားအရေအတွက်	အမျိုးသမီးအရေအတွက်	အိမ်ထောင်စုအရေအတွက်	လူမျိုးစုတက်ရောက်သူအရေအတွက်နှင့် လူမျိုးစုအမည်		အိမ်ထောင်စု		
၁။ ကျေးရွာစီမံကိန်း မိတ်ဆက်အစည်းအဝေး	၁၉.၆.၁၉	၁၉.၆.၁၉	၂၁	၂၇	၄၈	၄၈	ကချင်	၈၆	၇၇.၈%	
၂။ ကျေးရွာဖွံ့ဖြိုးရေး စီမံချက်ရေးဆွဲခြင်းအစည်းအဝေး	၁၉.၆.၁၉	၁၉.၆.၁၉	၂၁	၂၇	၄၈	၄၈	ကချင်	၈၆		
၃။ ကျေးရွာအုပ်စု လုပ်ငန်းဆုံးဖြတ်ချက်ချသည့် အစည်းအဝေး										
၄။ မြို့နယ်အဆင့် စီမံကိန်းရေးဆွဲရေးနှင့် အကောင်အထည်ဖော်ရေးကော်မတီ၏ စီမံကိန်း သုံးသပ်မှု အစည်းအဝေး			မလို	မလို	မလို	မလို				
၅။ မြို့နယ် စီမံကိန်းရေးဆွဲရေးနှင့် အကောင်အထည်ဖော်ရေး ကော်မတီ၏ဆုံးဖြတ်မှုကို ရွာသို့ အသိပေး အကြောင်းကြားသည့် အစည်းအဝေး										
၆။ စီမံကိန်းလုပ်ငန်းဆွဲစီမံချက်ရေးဆွဲခြင်း အစည်းအဝေး										
၆.၁။ စီမံကိန်းလုပ်ငန်း အကောင်အထည်ဖော်ရေးအစီအစဉ် ရေးဆွဲခြင်း										

၁၀၈ ကျေးရွာဖွံ့ဖြိုးရေးဦးစားပေးအစီအစဉ် (PC 3)

ပုံစံ - ၈ - ၃ ကျေးရွာဖွံ့ဖြိုးရေး ဦးစားပေးအစီအစဉ် (Form PC 3)

လမ်းညွှန်ရွာထိ အဆင့်(၃) ကျေးရွာမှော်မှန်းချက်အစည်းအဝေး ပြီးဆုံးသောအခါ ကျေးရွာစီမံကိန်း အထောက်အကူပြု ကော်မတီသည် လူထုစည်းရုံးရေးမှူးအကူအညီဖြင့် ဤပုံစံကိုပြည့်စုံအောင် ဖြည့်သွင်းရမည်။

လူထုစည်းရုံးရေးမှူး/ဝန်ထမ်း အမည် ဒေါ်မာရီ မမေ

နေ့စွဲ ၁၉. ၅. ၂၀၁၉ ဝက်ဝန်းအား အမှတ်ခြစ်ပါ (✓) □ ဝက်ဝန်း(၁) □
 □ ဝက်ဝန်း(၂) □ ဝက်ဝန်း(၃) □ ဝက်ဝန်း(၄)

ပြည်နယ်/တိုင်း ကရင် မြို့နယ် ပုဂံ ကျေးရွာအုပ်စု ကျွန်းကြီး ကျေးရွာ ကျေးရွာ

က၊ အခက်အခဲအတားအဆီးများအားဆွေးနွေးခြင်း - ယခုလက်ရှိအခြေအနေတွင် ဤကျေးရွာဖွံ့ဖြိုးတိုးတက်ရေးအတွက် အဓိက အခက်အခဲအတားအဆီးများသည် မည်သည့်များဖြစ်ပါသနည်း။ (အမျိုးသား/သမီး အနည်းဆုံးအခက်အခဲ ၅ ခုစီဖော်ပြပါ)

အမျိုးသား အဖွဲ့မှ တင်ပြသောအခက်အခဲအတားအဆီးများ	အမျိုးသမီး အဖွဲ့မှတင်ပြသောအခက်အခဲအတားအဆီးများ
၁ မြို့ပြအဖွဲ့တွင် မာမာ၊ ဖျား၊ ပျက်စီး၍ နားမာရစက်ခဲ့ခြင်း။	၁ မြို့ပြအဖွဲ့တွင် ကျွန်ုပ်တို့ မာမာ၊ ကျွန်ုပ်တို့ နားမာရစက်ခဲ့ခြင်း။
၂ ကျေးရွာအဖွဲ့တွင် ကျွန်ုပ်တို့ မာမာ၊ ကျွန်ုပ်တို့ နားမာရစက်ခဲ့ခြင်း။	၂ မြို့ပြအဖွဲ့တွင် ကျွန်ုပ်တို့ မာမာ၊ ကျွန်ုပ်တို့ နားမာရစက်ခဲ့ခြင်း။
၃ မြို့ပြအဖွဲ့တွင် ကျွန်ုပ်တို့ မာမာ၊ ကျွန်ုပ်တို့ နားမာရစက်ခဲ့ခြင်း။	၃ မြို့ပြအဖွဲ့တွင် ကျွန်ုပ်တို့ မာမာ၊ ကျွန်ုပ်တို့ နားမာရစက်ခဲ့ခြင်း။
၄ မြို့ပြအဖွဲ့တွင် ကျွန်ုပ်တို့ မာမာ၊ ကျွန်ုပ်တို့ နားမာရစက်ခဲ့ခြင်း။	၄ ကျေးရွာအဖွဲ့တွင် ကျွန်ုပ်တို့ မာမာ၊ ကျွန်ုပ်တို့ နားမာရစက်ခဲ့ခြင်း။
၅ မြို့ပြအဖွဲ့တွင် ကျွန်ုပ်တို့ မာမာ၊ ကျွန်ုပ်တို့ နားမာရစက်ခဲ့ခြင်း။	၅ ကျေးရွာအဖွဲ့တွင် ကျွန်ုပ်တို့ မာမာ၊ ကျွန်ုပ်တို့ နားမာရစက်ခဲ့ခြင်း။
၆ မြို့ပြအဖွဲ့တွင် ကျွန်ုပ်တို့ မာမာ၊ ကျွန်ုပ်တို့ နားမာရစက်ခဲ့ခြင်း။	၆ ကျေးရွာအဖွဲ့တွင် ကျွန်ုပ်တို့ မာမာ၊ ကျွန်ုပ်တို့ နားမာရစက်ခဲ့ခြင်း။
၇	၇
၈	၈
၉	၉
၁၀	၁၀

၁၀။ ကျေးရွာဖွံ့ဖြိုးရေးဦးစားပေးအစီအစဉ် (PC 3)

ခ။ မျှော်မှန်းခြင်း - နောင်လာမည့် (၅) နှစ် အတွင်း ကျေးရွာဖွံ့ဖြိုးရေး မျှော်မှန်းလျာထားချက်များအား တင်ပြပါ။

အမျိုးသားအဖွဲ့မှ တင်ပြသောမျှော်မှန်းချက်များ		အမျိုးသမီးအဖွဲ့မှ တင်ပြသောမျှော်မှန်းချက်များ	
၅။	ပတ်အေး၊ အက်ဒွယ်ဂျေ၊ ကောင်းဖွန် ကျေးရွာ (၅ ဘွဲ့၊ ၂၀၀၆)	၅။	၅ ဘွဲ့၊ ၂၀၀၆၊ အား၊ ကွန်ကရစ်ပစ်၊ ဖြတ်ကျား
၂။	ကျေးရွာပေးအဖွဲ့မှ တင်ပြသော	၂။	ကျေးရွာပေး၊ ကျေးရွာပေး
၃။	မူကြံကျောင်း၊ ဂြိုဟ်ကျေးရွာ	၃။	ကျေးရွာပေး
၄။	အထွေထွေ၊ ကျေးရွာပေး	၄။	အား၊ ပေး၊ ကျေးရွာပေး၊ အထွေထွေ
၅။	ညောင်ပင်၊ ကျေးရွာပေး	၅။	အား၊ ပေး၊ ဝန်၊ ကျေးရွာပေး
၆။		၆။	ကျေးရွာပေး

၀၊ လူထုစီမံကိန်း၏ လာမည့် (၄) နှစ်အတွက် အကျုံးဝင်သော ဦးစားပေး ဖွံ့ဖြိုးတိုးတက်မှု လုပ်ငန်း အင်အားစဉ်များအားဖော်ပြပါ။

အဆင့်	ကျေးရွာအတွက် ဦးစားပေး ဖွံ့ဖြိုးတိုးတက်မှု လုပ်ငန်းစဉ်များ	အဆိုပြုသူ (အမျိုးသားများ/ အမျိုးသမီးများ/အမျိုးသား+ အမျိုးသမီး)	ခန့်မှန်းကုန်ကျ ဝင်ရိတ်	အကျုံးဝင်စားခွင့်ရှိသူ ခန့်မှန်းခြေ အရေအတွက်
၀	ရွာတွင်း လမ်း (လွန်ကျော်)	မမျိုးသား + မမျိုးအိမ်	၁ ဗစ် (၂၅၅) သိန်း	571
၂	ကျွန်းစစ်မီး	မမျိုးသား	၂ ဗစ် (၂၅၀) သိန်း	၂
၃	၂-၆ မြေကွက်အောင်	မမျိုးသမီး	၂၀' x ၃၀' (၉၀) သိန်း	၂
၄	မူကြိုကျောင်း လှူဒါန်း	မမျိုးသား	၂၀' x ၂၅' (၅၅) သိန်း	၂
၅	စာကြည့်တိုက်	၂	၂၀' x ၂၅' (၅၅) သိန်း	၂
၆	စက်ရေတွင်း + ရေခဲ	မမျိုးသား + မမျိုးအိမ်	(၅၅) သိန်း	၂
၇	စော့ပေးခြင်း	မမျိုးသမီး	၂၀' x ၃၀' (၉၀) သိန်း	၂

ယ: လူထုစီမံကိန်း၏ လာမည့် (၄) နှစ်အတွက် အကျိုးပင်သော ဦးစားပေး ဖွံ့ဖြိုးတိုးတက်မှု လုပ်ငန်း အစီအစဉ်များအားဖော်ပြပါ။

အဆင့်	ကျေးရွာအတွက် ဦးစားပေး ဖွံ့ဖြိုးတိုးတက်မှု လုပ်ငန်းစဉ်များ	အဆိုပြုသူ (အမျိုးသားများ/အမျိုးသမီးများ/အမျိုးသား+အမျိုးသမီး)	အခန်းကဏ္ဍ
၁	ဝန်ကျ	မ.ဗျို.၂၁၆	
၂			
၃			
၄			
၅			

ခေါင်းဆောင်၊ ကျေးရွာစီမံကိန်းအထောက်အကူပြုကော်မတီမှ အတည်ပြုသည်။

အမည် ----- ဦးကျော်ဌာ ----- လက်မှတ် ----- ဤ ----- နေ့စွဲ ----- ၁၉.၆.၂၀၁၉ -----

ကောစီ၊ ဦး၊ ဣ၊ ကျင်း၊ ကောင်း၊ စို၊ ဖြစ်၊ ဖြစ်၊ ခု၊ ခု၊ ခု၊ (၄) ဣ၊ ဣ၊ ဣ၊ ဣ၊ ဣ၊
 (၂၆၄၇) ဣ၊ ဣ၊ ဣ၊ ဣ၊ ဣ၊ (၅၅၀၀၀,၀၀၀) ဣ၊ ဣ၊ ဣ၊ ဣ၊ ဣ၊
 ဣ၊ ဣ၊ ဣ၊ ဣ၊ ဣ၊ ဣ၊ ဣ၊ ဣ၊ ဣ၊ ဣ၊ ဣ၊ ဣ၊ ဣ၊ ဣ၊ ဣ၊ ဣ၊
 ဣ၊ ဣ၊ ဣ၊ ဣ၊ ဣ၊ ဣ၊ ဣ၊ ဣ၊ ဣ၊ ဣ၊ ဣ၊ ဣ၊ ဣ၊ ဣ၊ ဣ၊ ဣ၊
 ဣ၊ ဣ၊ ဣ၊ ဣ၊ ဣ၊ ဣ၊ ဣ၊ ဣ၊ ဣ၊ ဣ၊ ဣ၊ ဣ၊ ဣ၊ ဣ၊ ဣ၊

ဣ၊ ဣ၊ ဣ၊ ဣ၊ ဣ၊ ဣ၊ ဣ၊ ဣ၊ ဣ၊ ဣ၊ ဣ၊ ဣ၊ ဣ၊ ဣ၊ ဣ၊
 ဣ၊ ဣ၊ ဣ၊ ဣ၊ ဣ၊ ဣ၊ ဣ၊ ဣ၊ ဣ၊ ဣ၊ ဣ၊ ဣ၊ ဣ၊ ဣ၊
 ဣ၊ ဣ၊ ဣ၊ ဣ၊ ဣ၊ ဣ၊ ဣ၊ ဣ၊ ဣ၊ ဣ၊ ဣ၊ ဣ၊ ဣ၊ ဣ၊
 ဣ၊ ဣ၊ ဣ၊ ဣ၊ ဣ၊ ဣ၊ ဣ၊ ဣ၊ ဣ၊ ဣ၊ ဣ၊ ဣ၊ ဣ၊ ဣ၊
 ဣ၊ ဣ၊ ဣ၊ ဣ၊ ဣ၊ ဣ၊ ဣ၊ ဣ၊ ဣ၊ ဣ၊ ဣ၊ ဣ၊ ဣ၊ ဣ၊
 ဣ၊ ဣ၊ ဣ၊ ဣ၊ ဣ၊ ဣ၊ ဣ၊ ဣ၊ ဣ၊ ဣ၊ ဣ၊ ဣ၊ ဣ၊ ဣ၊

ဣ၊ ဣ၊ ဣ၊ ဣ၊ ဣ၊ ဣ၊ ဣ၊ ဣ၊ ဣ၊ ဣ၊ ဣ၊ ဣ၊ ဣ၊ ဣ၊
 ဣ၊ ဣ၊ ဣ၊ ဣ၊ ဣ၊ ဣ၊ ဣ၊ ဣ၊ ဣ၊ ဣ၊ ဣ၊ ဣ၊ ဣ၊ ဣ၊
 ဣ၊ ဣ၊ ဣ၊ ဣ၊ ဣ၊ ဣ၊ ဣ၊ ဣ၊ ဣ၊ ဣ၊ ဣ၊ ဣ၊ ဣ၊ ဣ၊
 ဣ၊ ဣ၊ ဣ၊ ဣ၊ ဣ၊ ဣ၊ ဣ၊ ဣ၊ ဣ၊ ဣ၊ ဣ၊ ဣ၊ ဣ၊ ဣ၊
 ဣ၊ ဣ၊ ဣ၊ ဣ၊ ဣ၊ ဣ၊ ဣ၊ ဣ၊ ဣ၊ ဣ၊ ဣ၊ ဣ၊ ဣ၊ ဣ၊
 ဣ၊ ဣ၊ ဣ၊ ဣ၊ ဣ၊ ဣ၊ ဣ၊ ဣ၊ ဣ၊ ဣ၊ ဣ၊ ဣ၊ ဣ၊ ဣ၊

မှတ်တမ်းပြုသူ - အမည် - ဒေါ်ဦး၊ မမ၊ လက်မှတ် - Myy. နေ့ရက် - ၁၉.၆.၂၀၁၉

အတည်ပြုသူ - အမည် - ဦးကျော်ဦး၊ လက်မှတ် - ဦး (စီစာကလေး) နေ့ရက် - ၁၉.၆.၂၀၁၉

၁၂။ ကဏ္ဍအလိုက်ဦးစားပေးဖွံ့ဖြိုးရေးလုပ်ငန်းစဉ်များ

ကဏ္ဍအလိုက် ဦးစားပေး လုပ်ငန်းစဉ်အမျိုးအစား

ကျေးဇူးတင် ကော့စ်စော် ကျေးဇူးတင် - ဂြားကုဉ်း ကောင်း

ကဏ္ဍ	ဦးစားပေးသည့်	လုပ်ငန်းစဉ်အမျိုးအစား	အဆိုပါကျေးဇူးတင်			ပျော်	ကောက်ယူမှုစဉ် (စာရင်းအချက်အလက်)	မှတ်ချက်
			ကျေးဇူးတင်	မ	ကျေးဇူးတင်			
(လမ်း၊ တံတား၊ ရေပြိုကျေး၊ ဒီဂရီစကေး)	၁။	ဥက္ကဋ္ဌအဖွဲ့ (အဖွဲ့အစည်း)			✓	၂၀၂၀	၀၀၀ + ကျေးဇူးတင် ဦးစီးဌာန	
	၂။	အဖွဲ့အစည်း	✓			၂၀၂၁	"	
	၃။	စက်မှု ကုန်ထုတ်လုပ်ရေး			✓	၂၀၂၁	"	
ကဏ္ဍ (ယဉ်ကျေးရေး၊ ကျေးဇူးတင်၊ မြေသိုလှေကား၊ မြေအောက်အောက်)	၁။	ဒဂုန်၊ ဝေ၊ ကျောင်း၊ ကောင်း			✓	၂၀၂၂	ကျေးဇူးတင် ဦးစီးဌာန	
	၂။	မူကြိုကျောင်း	✓			၂၀၂၃	"	
	၃။	ဝေ၊ ဝေ၊ ဝေ			✓	၂၀၂၃	"	
အထူးကဏ္ဍ (၂၀၂၃-၂၀၂၄) ဦးစားပေးသည့် လုပ်ငန်းစဉ်အမျိုးအစား	၁။	အကြံပေး ကျွမ်းကျင်ရေး	✓			၂၀၂၄	၀၀၀ + ကျေးဇူးတင် ဦးစီးဌာန	
	၂။	စက်မှု			✓	၂၀၂၅	"	

